

平成28年度

# 浜松市の市税のすがた

～ 市税の状況と収入率向上の取組 ～

## 【資料編】

浜 松 市

# 目 次

<b>I 総 括</b>	<b>1</b>
1 人口・世帯・面積	1
2 歳入・歳出決算と市税	1
3 平成27年度一般会計・特別会計別決算額	2
4 一般会計(平成27年度決算額・平成28年度当初予算額)	3
(1) 歳入	3
(2) 歳出	4
5 平成27年度市税決算額	5
6 市税決算額の構成	7
7 市税予算額・調定額・収入額	8
8 徴税費年度別比較	9
9 納税義務者、課税標準・税率・免税点及び納期(平成27年度)	10
<b>II 市 民 税</b>	<b>12</b>
1 調定額及び納税義務者数(現年課税分)	12
2 課税標準段階別(所得割)課税状況(平成28年度)	13
3 所得区分による課税状況(個人)	15
4 所得割の納税義務者の構成	16
5 所得区分別納税義務者1人あたりの市民税所得割額	16
6 給与所得の収入金額等に関する調(平成28年度)	17
7 調定額及び法人社数(業態別)均等割	18
8 調定額及び法人社数(業態別)法人税割	19
9 調定額及び法人社数(号数別)均等割	20
10 調定額及び法人社数(号数別)法人税割	21
11 業態別法人市民税諸届件数(平成27年度)	22
<b>III 固定資産税及び都市計画税</b>	<b>23</b>
1 調定額及び納税義務者数(現年課税分)	23
2 年度別評価状況(土地)	24
3 平成28年度の概要(土地)	24
4 年度別評価状況(家屋)	25
5 年度別評価状況(償却資産)	26
6 交付金	26
<b>IV 諸 税</b>	<b>27</b>
1 軽自動車税(現年課税分)	27
2 市たばこ税(現年課税分)	28
3 鉦産税(現年課税分)	28
4 特別土地保有税(現年課税分)	28
5 入湯税(現年課税分)	28
6 事業所税(現年課税分)	29

## V 納 税 30

1 平成26年度・平成27年度市税収入状況	30
2 市税年度別収入状況	31
3 口座振替収入状況	33
4 コンビニ収納状況	34
5 不納欠損額	35
6 財産差押状況（県民税を除く）	35
7 還付金等取扱状況	36
8 税外歳入の状況	36

## VI 政令指定都市の状況 37

1 指定都市の人口等指数	37
2 平成27年度指定都市市税徴収実績	38
(1) 現年課税分＋滞納繰越分	38
(2) 現年課税分	39
(3) 滞納繰越分	40
(4) 税目別	41
浜松市・札幌市	41
仙台市・さいたま市	42
千葉市・川崎市	43
横浜市・相模原市	44
新潟市・静岡市	45
名古屋市・京都市	46
大阪市・堺市	47
神戸市・岡山市	48
広島市・北九州市	49
福岡市・熊本市	50

## 浜松市税務機構図・税務職員人員配置表・事務分掌 51

1 浜松市税務機構図	51
2 税務職員人員配置表	52
3 事務分掌	53

- 平成27年度までの数値は決算、平成28年度は当初課税に基づいて計算しています。
- 他市の平成27年度数値については、速報値で決算認定前の数値です。
- 類似都市とは、市町村合併支援プランにより平成13年度以降に合併を行い、政令指定都市に移行した8都市を指します。  
⇒さいたま市、静岡市、堺市、浜松市、新潟市、岡山市、相模原市、熊本市
- 指定都市平均、類似都市平均は浜松市を含んで計算しています。
- 表示単位未満を四捨五入していますので、内訳と合計等の計算が一致しないことがあります。

# I 総括

## 1 人口・世帯・面積

区 分	平成24年	平成25年	平成26年	平成27年	平成28年
人 口 (人)	816,848	812,762	810,847	808,959	807,898
男	406,211	404,048	403,107	402,253	401,761
女	410,637	408,714	407,740	406,706	406,137
世 帯 数 (世帯)	318,744	320,053	322,755	325,619	328,810
面 積 (km <sup>2</sup> )	1,558.04	1,558.04	1,558.04	1,558.06	1,558.06
人口密度(人/km <sup>2</sup> )	524	522	520	519	519

※4月1日現在（人口・世帯数は、住民基本台帳による）

## 2 歳入・歳出決算と市税

(単位：千円、%)

区 分	平成24年度	平成25年度	平成26年度	平成27年度	平成28年度	
一般会計	歳入 (A)	280,043,438	288,939,957	286,206,858	299,200,692	295,200,000
	歳出 (B)	270,576,191	280,537,858	275,878,955	287,774,611	295,200,000
市 税 総 額 (C)	124,509,094	126,978,628	131,317,236	129,150,348	128,500,000	
(C) / (A) (%)	44.5	43.9	45.9	43.2	43.5	
基準財政	収入額 (D)	105,763,123	107,659,914	109,720,975	115,516,726	116,966,869
	需要額 (E)	122,056,895	122,135,732	123,540,740	129,051,754	130,825,257
	(D)/(E)(%)	86.7	88.1	88.8	89.5	89.4

※平成28年度は当初予算による（基準財政は、速報値）

※基準財政収入額及び需要額は、一本算定による数値（錯誤額を除く）

### 3 平成27年度一般会計・特別会計別決算額

(単位：千円、%)

会 計 別	歳 入		歳 出	
	決 算 額	構 成 比	決 算 額	構 成 比
一 般 会 計	299,200,692	58.40	287,774,611	57.69
国民健康保険事業特別会計	93,121,497	18.18	92,475,256	18.54
母子父子寡婦福祉資金貸付事業特別会計	262,153	0.05	169,555	0.03
介護保険事業特別会計	58,970,976	11.51	58,516,981	11.73
後期高齢者医療事業特別会計	8,175,216	1.60	8,090,424	1.62
と畜場・市場事業特別会計	293,569	0.06	293,569	0.06
農業集落排水事業特別会計	197,642	0.04	197,642	0.04
中央卸売市場事業特別会計	901,765	0.18	849,059	0.17
公共用地取得事業特別会計	236,310	0.05	236,310	0.05
育英事業特別会計	94,409	0.02	87,969	0.02
学童等災害共済事業特別会計	6,123	0.00	5,577	0.00
小型自動車競走事業特別会計	11,569,873	2.26	10,885,214	2.18
駐車場事業特別会計	702,210	0.14	696,104	0.14
簡易水道事業特別会計	979,586	0.19	957,414	0.19
公債管理特別会計	37,604,629	7.34	37,604,629	7.54
熊財産区特別会計	9,945	0.00	1,172	0.00
合 計	512,326,596	100.00	498,841,487	100.00
前 年 度	489,748,538	—	476,596,966	—

※表示単位未満を四捨五入しているため、内訳と計が一致しないことがある

#### 4 一般会計（平成27年度決算額・平成28年度当初予算額）

##### (1) 歳 入

（単位：千円、％）

款 (項)	平成27年度 (決算)		平成28年度 (当初)	
	決 算 額	構 成 比	予 算 額	構 成 比
1 市 税	129,150,348	43.17	128,500,000	43.53
市 民 税	58,615,476	19.59	57,278,700	19.40
固 定 資 産 税	51,466,777	17.20	52,132,000	17.66
軽 自 動 車 税	1,655,823	0.55	1,797,078	0.61
市 た ば こ 税	5,062,295	1.69	4,988,000	1.69
鉦 産 税	27	0.00	20	0.00
特 別 土 地 保 有 税	561	0.00	2	0.00
入 湯 税	130,838	0.04	129,200	0.04
事 業 所 税	4,975,775	1.66	4,918,000	1.67
都 市 計 画 税	7,242,775	2.42	7,257,000	2.46
2 地 方 譲 与 税	3,602,134	1.20	3,412,000	1.16
3 利 子 割 交 付 金	239,326	0.08	207,000	0.07
4 配 当 割 交 付 金	672,412	0.22	932,000	0.32
5 株 式 等 譲 渡 所 得 割 交 付 金	713,594	0.24	140,000	0.05
6 地 方 消 費 税 交 付 金	16,158,516	5.40	16,000,000	5.42
7 ゴ ル フ 場 利 用 税 交 付 金	96,093	0.03	89,000	0.03
8 自 動 車 取 得 税 交 付 金	937,186	0.31	683,000	0.23
9 軽 油 引 取 税 交 付 金	5,423,493	1.81	5,131,000	1.74
10 国 有 提 供 施 設 等 所 在 市 町 村 助 成 交 付 金	319,787	0.11	319,000	0.11
11 地 方 特 例 交 付 金	545,791	0.18	565,000	0.19
12 地 方 交 付 税	21,505,117	7.19	20,000,000	6.78
13 交 通 安 全 対 策 特 別 交 付 金	471,759	0.16	467,000	0.16
14 分 担 金 及 び 負 担 金	2,294,882	0.77	2,408,312	0.82
15 使 用 料 及 び 手 数 料	5,342,818	1.79	5,431,211	1.84
16 国 庫 支 出 金	41,587,896	13.90	45,041,106	15.26
17 県 支 出 金	15,700,884	5.25	14,344,354	4.86
18 財 産 収 入	843,943	0.28	812,800	0.28
19 寄 附 金	509,447	0.17	256,601	0.09
20 繰 入 金	9,100,409	3.04	10,452,115	3.54
21 繰 越 金	10,327,903	3.45	4,000,000	1.36
22 諸 収 入	6,734,553	2.25	6,380,601	2.16
23 市 債	26,922,400	9.00	29,627,900	10.04
歳 入 計	299,200,692	100.00	295,200,000	100.00
前 年 度	286,206,858	—	294,900,000	—

※表示単位未満を四捨五入しているため、内訳と計が一致しないことがある

(2) 歳 出

(単位：千円、%)

款 (項)	平成27年度 (決算)		平成28年度 (当初)	
	決 算 額	構 成 比	予 算 額	構 成 比
1 議 会 費	994,201	0.35	960,248	0.33
2 総 務 費	38,321,183	13.32	36,351,035	12.31
3 民 生 費	93,413,341	32.46	97,905,340	33.17
4 衛 生 費	20,363,814	7.08	22,006,255	7.45
5 労 働 費	369,146	0.13	383,312	0.13
6 農 林 水 産 業 費	4,813,468	1.67	5,043,068	1.71
7 商 工 費	10,472,927	3.64	8,923,654	3.02
8 土 木 費	43,551,354	15.13	46,004,651	15.58
9 消 防 費	14,195,160	4.93	10,976,528	3.72
10 教 育 費	22,251,365	7.73	26,028,209	8.82
11 災 害 復 旧 費	1,424,023	0.49	2,000,000	0.68
12 公 債 費	37,604,629	13.07	38,490,000	13.04
13 予 備 費	0	0.00	127,700	0.04
歳 出 計	287,774,611	100.00	295,200,000	100.00
前 年 度	275,878,955	—	294,900,000	—

※表示単位未満を四捨五入しているため、内訳と計が一致しないことがある

平成27年度決算 (単位：%)

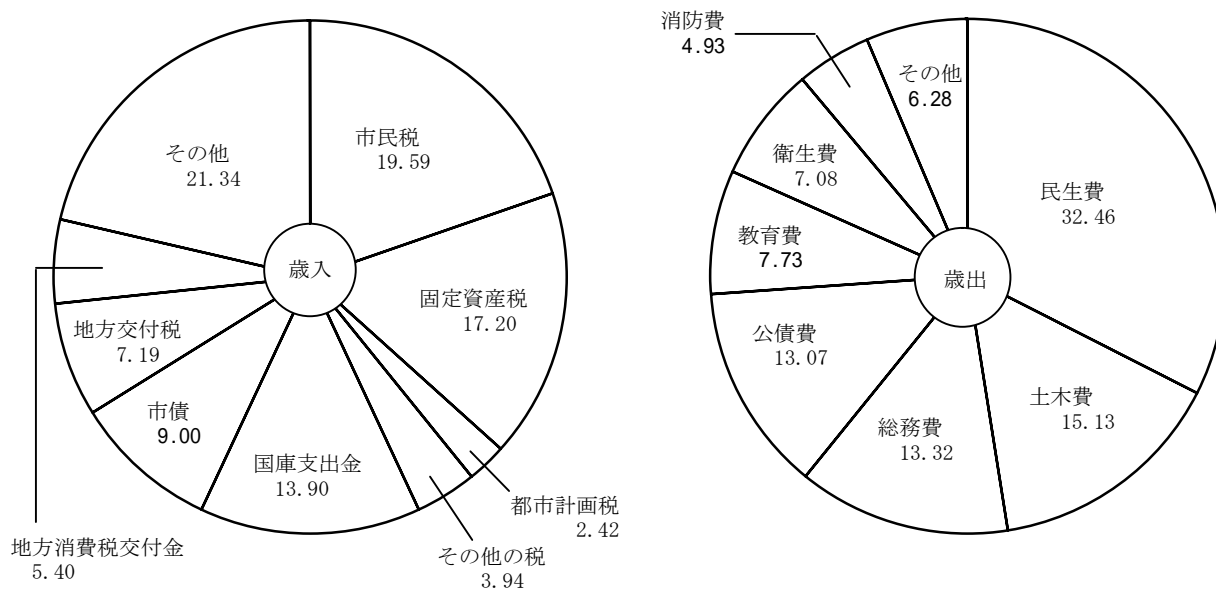

5 平成27年度市税決算額

(単位：円、%)

税目	予算額 ①	調定額 ②	収入額 ③	未納額	不納欠損額	滞納繰越額	対予算比 ③÷①	対調定比 (収入率) ③÷②	備考	
									収入額中	未還付
市税	128,000,000	133,295,153,124	129,150,347,927	4,153,007,107	443,807,395	3,709,199,712	100.90	96.89	8,201,910	8,201,910
現年課税分	126,747,000,000	128,965,728,970	127,885,678,100	1,086,699,566	9,322,578	1,077,376,988	100.90	99.16	6,648,696	6,648,696
滞納繰越分	1,253,000,000	4,329,424,154	1,264,669,827	3,066,307,541	434,484,817	2,631,822,724	100.93	29.21	1,553,214	1,553,214
市民税	57,317,000,000	61,286,015,780	58,615,476,143	2,674,835,181	267,514,651	2,407,320,530	102.27	95.64	4,295,544	4,295,544
個人	45,585,000,000	49,487,088,155	46,934,789,197	2,556,508,402	251,676,659	2,304,831,743	102.96	94.84	4,209,444	4,209,444
現年課税分	44,889,000,000	46,866,757,106	46,195,185,426	674,625,286	2,682,414	671,942,872	102.91	98.57	3,053,606	3,053,606
普通徴収	-	9,960,567,611	9,363,179,662	598,542,377	2,392,888	596,149,489	-	94.00	1,154,428	1,154,428
特別徴収	-	36,906,189,495	36,832,005,764	76,082,909	289,526	75,793,383	-	99.80	1,899,178	1,899,178
滞納繰越分	696,000,000	2,620,331,049	739,603,771	1,881,883,116	248,994,245	1,632,888,871	106.26	28.23	1,155,838	1,155,838
法人	11,732,000,000	11,798,927,625	11,680,686,946	118,326,779	15,837,992	102,488,787	99.56	99.00	86,100	86,100
現年課税分	11,708,000,000	11,684,501,100	11,652,278,716	32,308,484	112,864	32,195,620	99.52	99.72	86,100	86,100
滞納繰越分	24,000,000	114,426,525	28,408,230	86,018,295	15,725,128	70,293,167	118.37	24.83	0	0
固定資産税	51,736,000,000	52,659,719,915	51,466,776,993	1,196,087,504	135,661,325	1,060,426,179	99.48	97.73	3,144,582	3,144,582
固定資産税	51,638,000,000	52,551,116,215	51,358,173,293	1,196,087,504	135,661,325	1,060,426,179	99.46	97.73	3,144,582	3,144,582
現年課税分	51,198,000,000	51,255,205,800	50,948,422,062	309,604,346	5,573,488	304,030,858	99.51	99.40	2,820,608	2,820,608
滞納繰越分	440,000,000	1,295,910,415	409,751,231	886,483,158	130,087,837	756,395,321	93.13	31.62	323,974	323,974
交付金	98,000,000	108,603,700	108,603,700	0	0	0	110.82	100.00	0	0
現年課税分	98,000,000	108,603,700	108,603,700	0	0	0	110.82	100.00	0	0



軽自動車税	1,644,598,000	1,757,748,852	1,655,823,223	102,244,029	12,604,412	89,639,617	100.68	94.20	318,400
現年課税分	1,625,100,000	1,658,202,800	1,633,570,792	24,922,608	167,800	24,754,808	100.52	98.51	290,600
滞納繰越分	19,498,000	99,546,052	22,252,431	77,321,421	12,436,612	64,884,809	114.13	22.35	27,800
市たばこ税	5,072,880,000	5,062,311,726	5,062,295,341	16,385	0	16,385	99.79	100.00	0
現年課税分	5,072,879,000	5,062,243,854	5,062,239,466	4,388	0	4,388	99.79	100.00	0
滞納繰越分	1,000	67,872	55,875	11,997	0	11,997	5587.50	82.32	0
鉱産税	20,000	26,760	26,760	0	0	0	133.80	100.00	0
現年課税分	20,000	26,760	26,760	0	0	0	133.80	100.00	0
特別土地保有税	2,000	561,400	561,400	0	0	0	28070.00	100.00	0
現年課税分	1,000	561,400	561,400	0	0	0	56140.00	100.00	0
滞納繰越分	1,000	0	0	0	0	0	0.00	0.00	0
入湯税	121,000,000	131,838,000	130,837,800	1,000,200	109,650	890,550	108.13	99.24	0
現年課税分	120,000,000	130,303,050	129,593,550	709,500	0	709,500	107.99	99.46	0
滞納繰越分	1,000,000	1,534,950	1,244,250	290,700	109,650	181,050	124.43	81.06	0
事業所税	4,925,500,000	4,986,157,700	4,975,774,900	10,382,800	8,929,400	1,453,400	101.02	99.79	0
現年課税分	4,913,000,000	4,970,958,500	4,970,096,100	862,400	0	862,400	101.16	99.98	0
滞納繰越分	12,500,000	15,199,200	5,678,800	9,520,400	8,929,400	591,000	45.43	37.36	0
都市計画税	7,183,000,000	7,410,772,991	7,242,775,367	168,441,008	18,987,957	149,453,051	100.83	97.73	443,384
現年課税分	7,123,000,000	7,228,364,900	7,185,100,128	43,662,554	786,012	42,876,542	100.87	99.40	397,782
滞納繰越分	60,000,000	182,408,091	57,675,239	124,778,454	18,201,945	106,576,509	96.13	31.62	45,602
県民税(参考)	-	32,796,036,591	31,104,579,422	1,694,246,846	166,790,918	1,527,455,928	-	94.84	2,789,677
現年課税分	-	31,059,493,260	30,614,429,906	447,087,036	1,777,686	445,309,350	-	98.57	2,023,682
滞納繰越分	-	1,736,543,331	490,149,516	1,247,159,810	165,013,232	1,082,146,578	-	28.23	765,995

## 6 市税決算額の構成

- 市民税（個人）
- ▣ 市民税（法人）
- ▤ 固定資産税
- その他の税\*

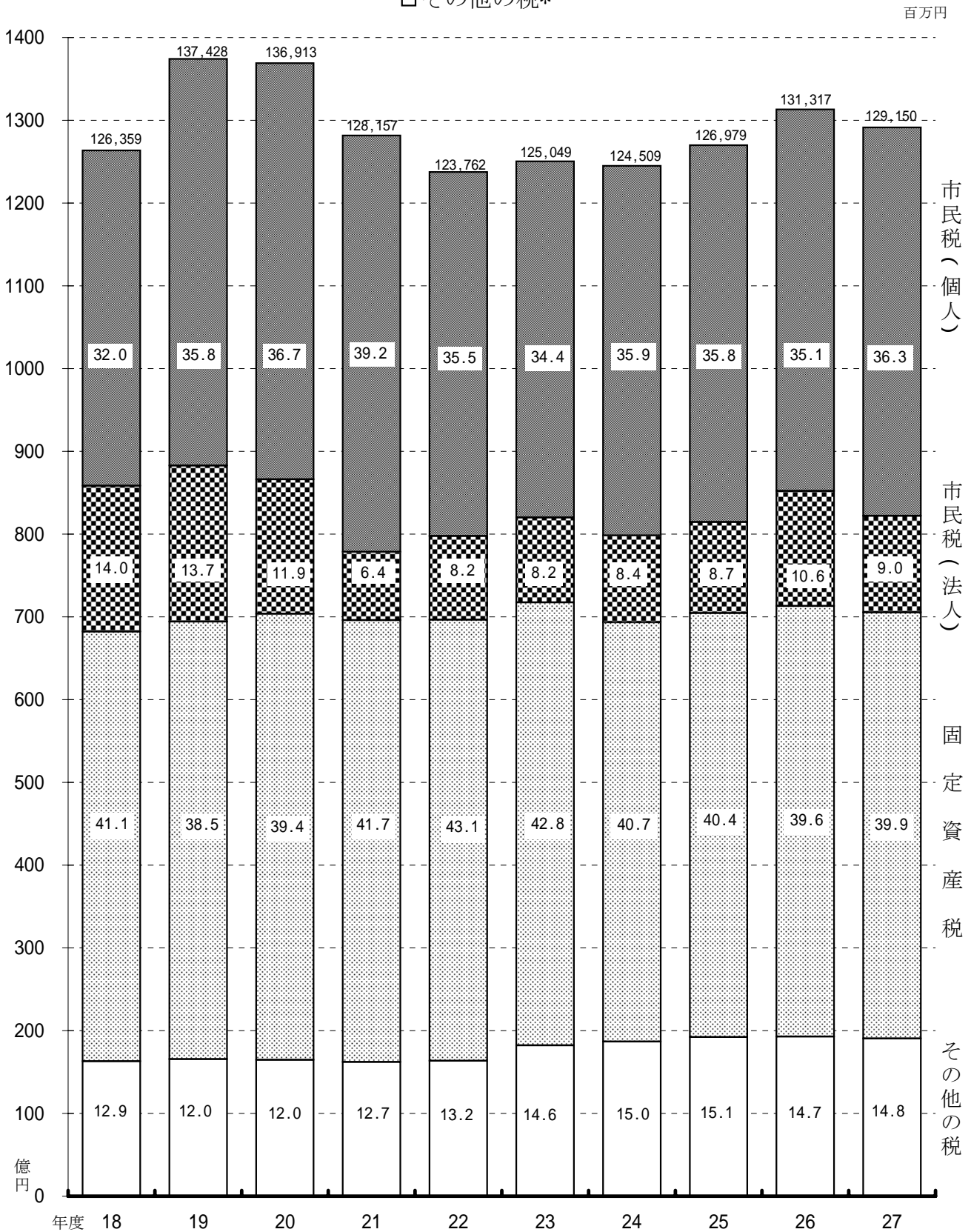

※その他の税\*＝軽自動車税、市たばこ税、事業所税、都市計画税、入湯税、鉱産税及び特別土地保有税

## 7 市税予算額・調定額・収入額

(単位：千円、%)

区 分		平成23年度	平成24年度	平成25年度	平成26年度	平成27年度
予 算 額		124,000,000	123,300,000	126,800,000	130,700,500	128,000,000
調 定 額		132,448,314	131,072,890	132,721,375	136,132,492	133,295,153
収 入 額		125,048,519	124,509,094	126,978,628	131,317,236	129,150,348
徴 収 未 納 額		7,401,912	6,567,973	5,748,124	4,826,142	4,153,007
不 納 欠 損 額		569,188	568,934	485,339	477,953	443,807
前 年 比	予 算 額	101.60	99.44	102.84	103.08	97.93
	調 定 額	100.33	98.96	101.26	102.57	97.92
	収 入 額	101.04	99.57	101.98	103.42	98.35
	徴収未納額	89.68	88.73	87.52	83.96	86.05
	不納欠損額	69.55	99.96	85.31	98.48	92.86
徴 収 率	対 予 算	100.85	100.98	100.14	100.47	100.90
	対 調 定	94.41	94.99	95.67	96.46	96.89

## 8 徴税費年度別比較

(単位：千円、%、人)

区 分		平成23年度	平成24年度	平成25年度	平成26年度	平成27年度	
歳入額	市 税 (A)	125,048,519	124,509,094	126,978,628	131,317,236	129,150,348	
	個人 の 県 民 税	28,406,174	29,544,271	30,089,944	30,544,936	31,104,579	
	合 計 (B)	153,454,693	154,053,365	157,068,572	161,862,172	160,254,927	
歳出額 (徴税費)	人 件 費	基 本 給	1,053,483	1,039,813	994,884	978,387	944,423
		諸 手 当	583,331	588,259	553,784	570,408	553,898
		超過勤務手当	61,257	76,389	63,579	66,889	61,420
		税務特別手当	6,671	8,315	8,911	8,962	8,700
		その他の手当	515,403	503,555	481,294	494,557	483,778
		共済組合負担金等	357,703	339,913	318,233	328,443	318,080
		報 酬	75,149	91,713	86,332	87,907	111,808
		そ の 他	183	859	118	100	127
		小 計	2,069,849	2,060,557	1,953,351	1,965,245	1,928,336
	需 用 費 等	旅 費	3,160	3,294	3,654	4,863	3,796
		賃 金	0	4,634	5,189	4,144	4,201
		そ の 他	776,576	694,398	754,025	598,242	520,659
		小 計	779,736	702,326	762,868	607,249	528,656
	そ の 他	52,570	50,135	53,667	53,513	55,569	
	合 計 (C)	2,902,155	2,813,018	2,769,886	2,626,007	2,512,561	
県 民 税 徴 収 取 扱 費	納税義務者数を基準にした額	1,209,252	1,208,529	1,217,709	1,338,068	1,289,706	
	報奨金に相当する額	0	0	0	0	0	
	合 計 (D)	1,209,252	1,208,529	1,217,709	1,338,068	1,289,706	
(C) - (D) (E)		1,692,903	1,604,489	1,552,177	1,287,939	1,222,855	
税収入に対する	市税分割合 (E)/(A)	1.4	1.3	1.2	1.0	0.9	
徴税費の割合	個人の県民税分を含んだ割合 (C)/(B)	1.9	1.8	1.8	1.6	1.6	
徴 税 職 員 数	吏 員	270	257	249	249	241	
	再 任 用 職 員	18	16	15	20	19	
	嘱 託 職 員	35	41	44	41	47	
	合 計	323	314	308	310	307	

※県民税の賦課徴収に関する事務を行うために要する費用を補償するため、県から市に交付されるもの

9 納税義務者、課税標準・税率・免税点及び納期 (平成27年度)

(H27.4.1現在)

税目	納税義務者	課税標準・税率・免税点	納期								
市 民 通 税	<p>1 個人 納税義務者(1月1日現在)</p> <ul style="list-style-type: none"> <li>・市内に住所がある人</li> <li>・市内に事務所、事業所又は家屋敷がある人で市内に住所のない人(均等割のみ)</li> </ul> <p>課税されない人の範囲</p> <ul style="list-style-type: none"> <li>・前年中に所得がなかった人</li> <li>・生活保護法によって生活扶助を受けている人</li> <li>・障害者、未成年者、寡婦又は寡夫で前年中の合計所得金額が125万円以下の人</li> <li>・均等割・扶養家族のない人 前年中の合計所得金額が31万5千円以下の人</li> <li>・扶養家族のある人 前年中の合計所得金額が「31万5千円×(扶養家族+1)+18万9千円」以下の人</li> <li>・所得割 ・所得控除の合計額が総所得金額等を上回る人</li> <li>・扶養家族のない人 前年中の総所得金額等が35万円以下の人</li> <li>・扶養家族のある人 前年中の総所得金額等が「35万円×(扶養家族+1)+32万円」以下の人</li> </ul>	<p>1 個人</p> <p>(1)均等割 3,500円</p> <p>(2)所得割</p> <p>ア 課税総所得金額 一律 6%</p> <p>イ 譲渡所得に係る所得割額(分離課税)</p> <ul style="list-style-type: none"> <li>・課税短期譲渡所得金額(一般) 5.4%</li> <li>・課税短期譲渡所得金額(収用等に係る軽減) 3%</li> <li>・課税長期譲渡所得金額(一般) 3%</li> <li>・課税長期譲渡所得金額(特定:優良住宅地等に係る譲渡) 2,000万円以下の金額 2.4%</li> <li>2,000万円を超える金額 3%</li> <li>・課税長期譲渡所得金額(軽課:居住用財産の譲渡) 6,000万円以下の金額 2.4%</li> <li>6,000万円を超える金額 3%</li> <li>・株式等に係る課税譲渡所得等の金額 未公開 3%</li> <li>上場株式等 3%</li> <li>・上場株式等に係る配当所得(申告分離選択) 3%</li> <li>・先物取引に係る課税雑所得等の金額 3%</li> </ul> <p>ウ 課税山林所得金額 一律 6%</p>	<p>1 個人</p> <p>(1) 普通徴収</p> <p>第1期 6月11日 ～6月30日</p> <p>第2期 8月11日 ～8月31日</p> <p>第3期 10月11日 ～11月2日</p> <p>第4期 翌年1月11日 ～2月1日</p> <p>(2) 給与からの特別徴収 6月～ 翌年5月まで (翌月10日まで)</p> <p>(3) 公的年金からの特別徴収 4,6,8,10,12 翌年2月 (翌月10日まで)</p> <p>(4) 分離課税の退職金に係る所得割徴収する日の属する月の翌月10日</p>								
	<p>2 法人 納税義務者 市内に事務所や事業所などがある法人のほか人格のない社団等(申告納付)</p>	<p>2 法人</p> <p>(1) 均等割 資本金等の額・従業者数により異なる</p> <table border="1"> <tr> <td>300万円</td> <td>40万円</td> <td>13万円</td> </tr> <tr> <td>175万円</td> <td>16万円</td> <td>12万円</td> </tr> <tr> <td>41万円</td> <td>15万円</td> <td>5万円</td> </tr> </table> <p>(2) 法人税割 法人税額の12.3%及び9.7% (9.7%は平成26年10月1日以降に始まる事業年度分から)</p>	300万円	40万円	13万円	175万円	16万円	12万円	41万円	15万円	5万円
300万円	40万円	13万円									
175万円	16万円	12万円									
41万円	15万円	5万円									
固 定 資 産 税	<p>納税義務者 1月1日現在で市内に土地、家屋、償却資産を所有している人</p>	<p>1 課税標準・税率</p> <p>(1) 土地又は家屋 100分の1.4 基準年度の価格又は基準年度の価格に比準する価格</p> <p>(2) 償却資産 100分の1.4 賦課期日における価格</p> <p>2 免税点</p> <p>土地 30万円未満 家屋 20万円未満 償却資産 150万円未満</p>	<p>第1期 4月11日 ～4月30日</p> <p>第2期 7月11日 ～7月31日</p> <p>第3期 9月11日 ～9月30日</p> <p>第4期 11月11日 ～11月30日</p>								

(H27.4.1現在)

税目	納税義務者	課税標準・税率・免税点	納期				
普通自動車税	納税義務者 4月1日現在、浜松市内を主たる定置場として課税対象車両を所有している個人および法人	課税対象車両(車種)	税率				
		自動機付 自動車	0.05%以下	1,000円			
			0.09%以下	1,200円			
			0.125%以下	1,600円			
			ミニカー(0.05%以下)	2,500円			
		軽自動車	納税義務者 4月1日現在、浜松市内を主たる定置場として課税対象車両を所有している個人および法人	二輪(0.25%以下)・被けん引車	2,400円		
				三輪のもの	初年度検査がH26年度までのもの	3,100円	
					初年度検査がH27年4月1日以降のもの	3,900円	
				四用	乗用	営業用	初年度検査がH26年度までのもの 5,500円 初年度検査がH27年4月1日以降のもの 6,900円
						自家用	初年度検査がH26年度までのもの 7,200円 初年度検査がH27年4月1日以降のもの 10,800円
貨物	営業用				初年度検査がH26年度までのもの 3,000円 初年度検査がH27年4月1日以降のもの 3,800円		
	自家用				初年度検査がH26年度までのもの 4,000円 初年度検査がH27年4月1日以降のもの 5,000円		
小型自動車 特殊	農耕作業用				1,600円		
	特殊作業用				4,700円		
二輪の小型自動車(0.25%超)	4,000円						
市たばこ税	納税義務者 市内の小売販売業者に製造たばこを売渡した製造たばこの製造者、特定販売業者又は卸売販売業者 (申告納付)	売渡し等に係る製造たばこの本数					
		旧3級品の紙巻たばこ以外の製造たばこ .....1,000本につき	5,262円				
		旧3級品の紙巻たばこ .....1,000本につき	2,495円				
特別土地保有税	納税義務者 基準面積(5,000㎡)以上の土地の所有者又は土地の取得者 (申告納付)	1 課税標準 取得価格					
		2 免税点 合計面積5,000㎡未満					
		3 税率 保有分 100分の1.4 取得分 100分の3	※				
入湯税	納税義務者 鉱泉浴場における入湯客 (浴場の経営者等が特別徴収)	1 税率 鉱泉浴場における入湯客1人1日 150円					
		2 次の者は課税免除 年齢12歳未満の者 共同浴場又は一般公衆浴場に入湯する者 学校教育上の見地から行われる行事の場合において入湯する者 日帰りの入湯に係る料金の額(消費税額及び地方消費税額を除く。)が1,500円以下の鉱泉浴場に日帰りで入湯する者	当月分を翌月末日				
事業所税	納税義務者 市内において事業所等で事業を行う法人又は個人 (申告納付)	1 課税標準 事業所床面積及び従業者の給与総額					
		2 免税点 事業所床面積...1,000㎡以下 従業者の給与総額...100人以下	法人...事業年度 終了日から 2か月以内				
都市計画税	納税義務者 1月1日現在で市内の市街化区域内に土地、家屋を所有している人	3 税率 資産割 600円/㎡ 従業者割 100分の0.25	個人...翌年の 3月15日				
		1 課税標準・税率 土地及び家屋に係る固定資産税の課税標準となるべき価格 100分の0.3	固定資産税の納期と 同じ				

※特別土地保有税は平成15年度から当分の間、新たな課税は停止

## Ⅱ 市 民 税

### 1 調定額及び納税義務者数（現年課税分）

（単位：千円、人）

区 分		平成24年度	平成25年度	平成26年度	平成27年度	平成28年度
個 人	給 調 定 額	32,774,086	33,886,156	34,341,103	35,133,027	35,667,204
	与 所 得 割	32,039,748	33,132,666	33,472,906	34,234,730	34,729,759
	特 均 等 割	734,338	753,490	868,197	898,297	937,445
	徴 納税義務者数	255,737	260,932	262,473	266,478	271,855
	年 調 定 額	1,764,416	1,782,237	1,841,498	1,773,162	1,856,257
	金 所 得 割	1,631,664	1,645,718	1,675,763	1,606,265	1,682,182
	特 均 等 割	132,752	136,519	165,735	166,897	174,075
	徴 納税義務者数	49,185	51,001	52,446	51,874	54,667
	普 調 定 額	10,098,393	9,759,977	9,705,784	9,960,568	9,199,902
	通 所 得 割	9,769,210	9,439,574	9,343,742	9,605,981	8,902,214
	徴 均 等 割	329,183	320,403	362,042	354,587	297,688
	収 納税義務者数	121,285	119,753	115,051	112,020	92,270
計	調 定 額	44,636,895	45,428,370	45,888,385	46,866,757	46,723,363
	所 得 割	43,440,622	44,217,958	44,492,411	45,446,976	45,314,155
	均 等 割	1,196,273	1,210,412	1,395,974	1,419,781	1,409,208
	納税義務者数	400,802	403,804	404,329	405,795	405,626
法 人	調 定 額	10,506,137	11,012,346	13,881,461	11,684,501	
	法人税割	7,862,053	8,417,080	11,266,367	9,106,038	
	均 等 割	2,644,084	2,595,266	2,615,094	2,578,463	
	申告法人数	21,034	20,864	20,831	20,889	

※平成24年度から平成27年度までは決算、平成28年度は当初課税分

※個人計の納税義務者数は実数のため、各徴収区分を足した数とは一致しない

## 2 課税標準段階別（所得割）課税状況（平成28年度）

課税標準段階別	区分 納税義務者数	所得金額								所得 控除額 (B)
		総所得 金額	山林所 得金額	分離短 期譲渡 所得 金額	分離長期 譲渡所得 金額	株式等 の譲渡 所得等 の金額	上場株式 等に係る 配当所得 金額	先物取引に 係る 雑所得等の 金額	計 (A)	
10万円以下 の金額	15,541	9,489,674	1,663	74,836	12,075,207	656,245	34,393	200,993	22,533,011	9,409,353
10万円超 100万円以下	124,999	167,821,649	8,024	35,198	5,015,253	1,657,679	81,346	58,860	174,678,009	97,974,568
100万円超 200万円以下	108,021	265,537,238	2,807	37,193	3,452,764	707,151	64,724	51,902	269,853,779	108,287,859
200万円超 300万円以下	61,382	230,377,520	6,698	17,869	2,048,763	534,498	52,584	57,122	233,095,054	79,949,533
300万円超 400万円以下	31,961	161,642,307	5,159	34,913	1,439,485	745,105	125,445	67,578	164,059,992	51,338,426
400万円超 550万円以下	20,323	130,637,510	3,792	40,578	1,310,463	494,619	31,792	45,279	132,564,033	37,179,403
550万円超 700万円以下	6,303	51,154,921	6,934	8,516	880,763	812,355	43,518	36,834	52,943,841	12,557,971
700万円超 1,000万円以下	4,559	47,002,364	4,995	14,957	526,557	221,220	30,607	22,314	47,823,014	9,500,909
1,000万円超 の金額	5,206	121,572,114	504	56,060	2,089,145	10,136,225	203,565	102,961	134,160,574	12,069,071
合 計	378,295	1,185,235,297	40,576	320,120	28,838,400	15,965,097	667,974	643,843	1,231,711,307	418,267,093
平成27年度	375,517	1,166,772,592	40,421	290,330	26,953,115	7,677,611	997,984	757,306	1,203,489,359	411,498,792
前年比	100.74	101.58	100.38	110.26	106.99	207.94	66.93	85.02	102.35	101.64



(単位：人、千円、%)

課税標準額	算 出 税 額			税額控除額 ・ 税額調整額	所得割額 (E) - (F)	配当割額 及び株式 等譲渡所 得割額の 控除額	減免税額	所得割額 (G) - (H) - (I)	構 成 比	
	総所得・ 山林所得 に係る分 (A) - (B) (C)	短期・ 長期・ 株式等・ 上場株式・ 先物取引 (D)	計 (E)						(G)に 係る もの	納税 義務 者数
13,123,658	42,543	371,870	414,413	19,221	395,192	1,688	0	393,504	0.87	4.11
76,703,441	4,186,265	205,586	4,391,851	333,907	4,057,944	19,716	0	4,038,228	8.88	33.04
161,565,920	9,430,815	130,133	9,560,948	502,608	9,058,340	22,557	0	9,035,783	19.83	28.56
153,145,521	9,023,590	81,575	9,105,165	393,515	8,711,650	17,994	0	8,693,656	19.07	16.23
112,721,566	6,617,305	72,981	6,690,286	141,480	6,548,806	15,909	0	6,532,897	14.34	8.45
95,384,630	5,606,879	58,589	5,665,468	78,766	5,586,702	12,297	0	5,574,405	12.23	5.37
40,385,870	2,315,976	53,665	2,369,641	37,512	2,332,129	9,891	0	2,322,238	5.11	1.67
38,322,105	2,250,193	24,781	2,274,974	42,463	2,232,511	6,038	0	2,226,473	4.89	1.21
122,091,503	6,569,986	378,246	6,948,232	187,996	6,760,236	28,294	0	6,731,942	14.80	1.38
813,444,214	46,043,552	1,377,426	47,420,978	1,737,468	45,683,510	134,384	0	45,549,126	100.00	100.00
791,990,567	45,343,302	1,081,684	46,424,986	1,380,499	45,044,487	150,647	0	44,893,840	100.00	100.00
102.71	101.54	127.34	102.15	125.86	101.42	89.20	—	101.46	—	—

(「課税状況等の調」第12表、第58表、第59表から)

### 3 所得区分による課税状況（個人）

（単位：千円、人）

区 分		平成24年度	平成25年度	平成26年度	平成27年度	平成28年度	
所得割を納める者	所得割額	給与所得	36,219,224	36,541,679	36,623,358	37,642,575	37,852,872
		営業等所得	2,100,294	2,194,581	2,254,522	2,389,468	2,433,526
		農業所得	141,034	153,637	156,714	155,717	208,299
		その他の所得	4,941,692	4,765,536	4,907,349	4,706,080	5,054,429
		計	43,402,244	43,655,433	43,941,943	44,893,840	45,549,126
	納税義務者数	給与所得	297,424	298,909	297,317	299,994	301,915
		営業等所得	14,611	14,962	14,864	15,217	15,195
		農業所得	1,272	1,284	1,380	1,356	1,451
		その他の所得	59,677	60,251	61,039	58,950	59,734
		計	372,984	375,406	374,600	375,517	378,295
均等割を納める者	均等割額	1,199,769	1,208,802	1,410,745	1,412,852	1,422,824	
	納税義務者数	399,923	402,934	403,070	403,672	406,521	

（「課税状況等の調」第2表から）

#### 4 所得割の納税義務者の構成

- 給与所得者
- ▨ 農業所得者
- 営業所得者
- その他の所得者

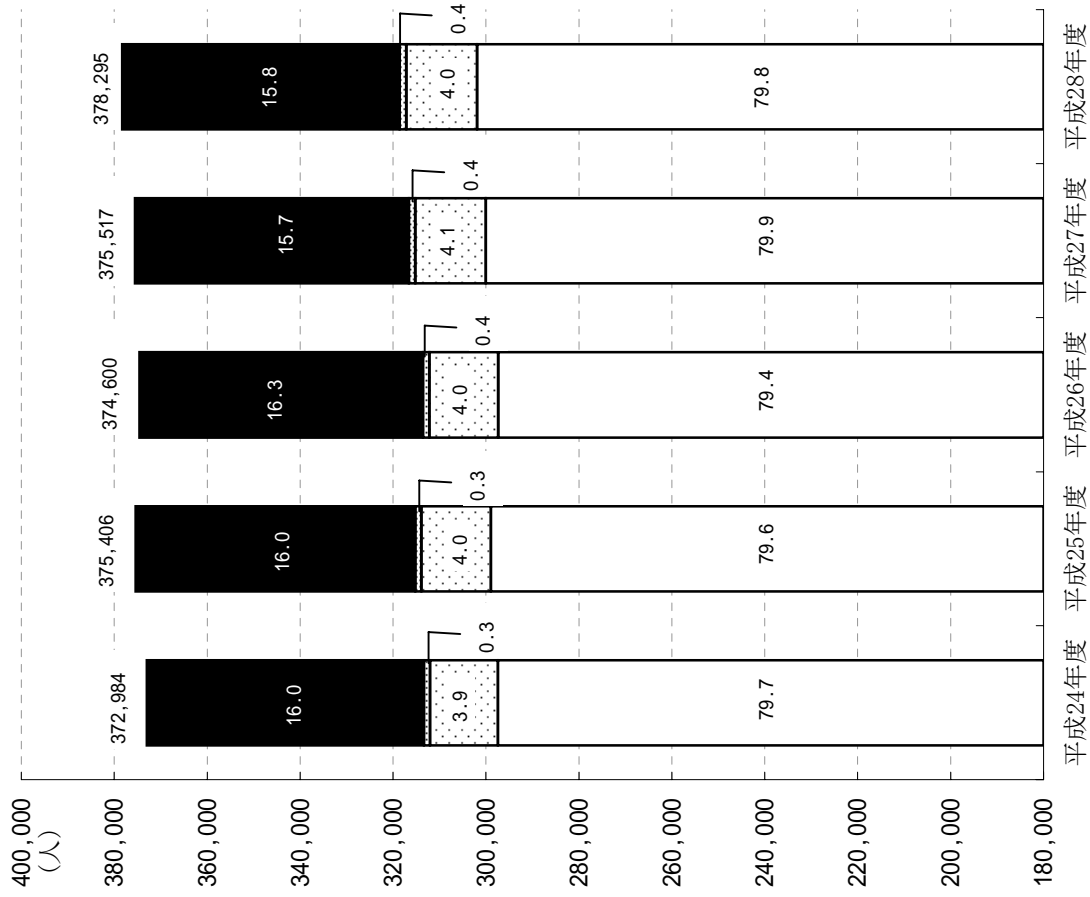

(「課税状況等の調」第2表から)

#### 5 所得区分別納税義務者一人当たりの市民税所得割額

- 給与所得者
- - - 農業所得者
- ⋯⋯ 営業所得者
- その他の所得者

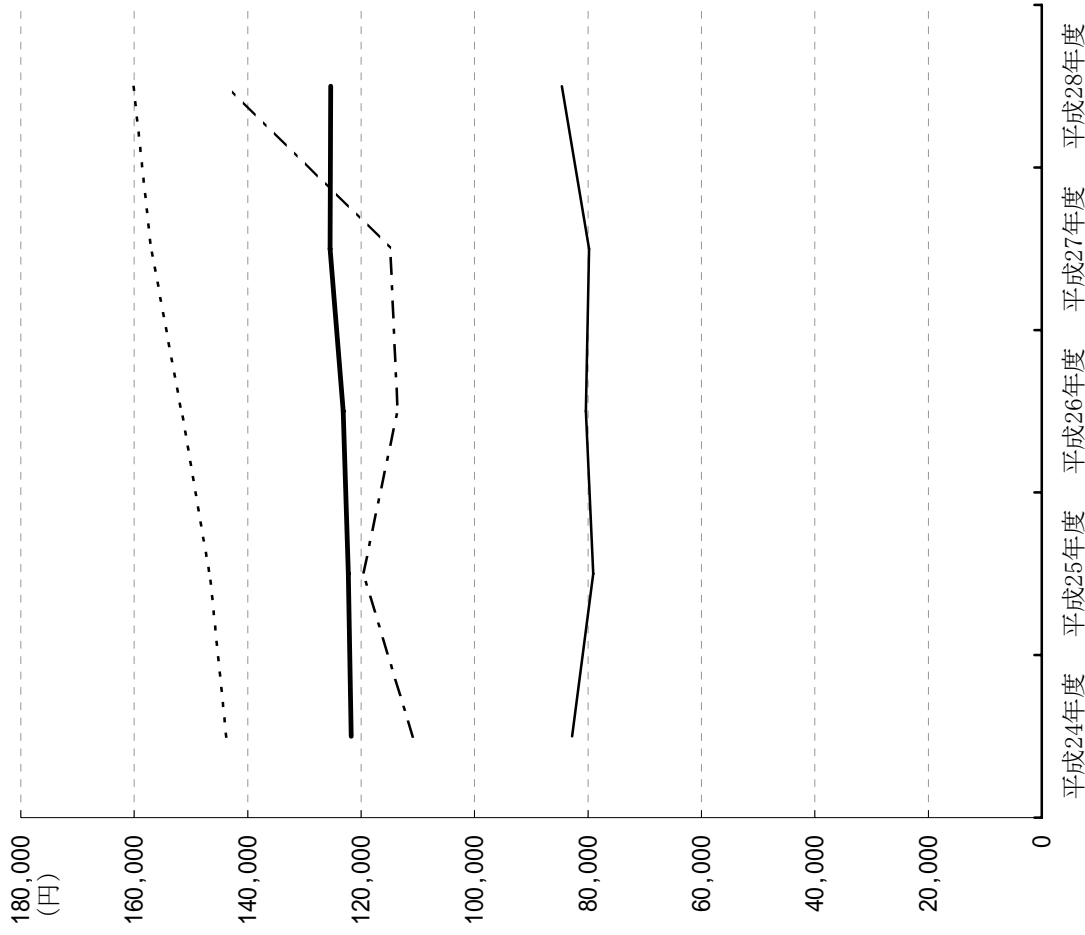

(「課税状況等の調」第2表から)

6 給与所得の収入金額等に関する調（平成28年度）

(単位：人、千円)

区分 課税標準額の段階	納税義務者数			給与所得に係る 収入金額	給与所得控除額	特定支出控除額	給与所得金額
	所得税の納税義務		計				
	あり	なし					
10万円以下の金額	3,074	7,513	10,587	12,212,398	6,842,015		5,370,383
10万円を超え100万円以下	89,454	3,489	92,943	187,081,165	74,585,348		112,495,817
100万円を超え200万円以下	90,868	6,122	96,990	344,913,086	118,153,555		226,759,531
200万円を超え300万円以下	52,056	5,718	57,774	300,239,047	90,742,809		209,496,238
300万円を超え400万円以下	28,850	1,478	30,328	204,134,426	55,649,643		148,484,783
400万円を超え550万円以下	19,188	55	19,243	156,603,429	38,191,542		118,411,887
550万円を超え700万円以下	5,783	0	5,783	55,059,674	12,039,293		43,020,381
700万円を超え1,000万円以下	4,183	0	4,183	46,816,877	8,988,751	2,603	37,825,523
1,000万円を超える金額	4,869	0	4,869	101,846,017	10,800,135	1,349	91,044,533
合 計	298,325	24,375	322,700	1,408,906,119	415,993,091	3,952	992,909,076
平成27年度分	296,078	23,770	319,848	1,390,807,056	412,174,965	1,944	978,630,147
前 年 比	100.76	102.55	100.89	101.30	100.93	203.29	101.46

（「課税状況等の調」第13表から）

7 調定額及び法人社数 (業態別) 均等割

(単位：千円、社)

業態別	平成23年度		平成24年度		平成25年度		平成26年度		平成27年度	
	調定額	社数	調定額	社数	調定額	社数	調定額	社数	調定額	社数
農林漁鉱業	22,045	278	22,133	282	21,994	282	22,108	285	23,250	288
建設業	274,420	3,118	279,773	3,115	273,756	3,090	279,309	3,100	276,533	3,094
製造業	633,705	4,573	632,914	4,496	625,064	4,410	616,258	4,309	574,733	4,240
食品	43,494	295	42,571	291	43,489	287	50,657	288	42,379	285
繊維製品	56,808	523	51,639	503	50,654	497	49,239	486	46,651	464
木材・家具・パルプ	37,404	386	38,718	374	33,128	359	35,879	348	32,841	338
化学・石油・ゴム	48,966	300	48,760	299	47,880	295	48,484	284	44,386	278
鉄・非鉄・金属	91,598	859	94,374	848	97,445	822	91,659	803	87,401	794
機械器具	279,228	1,617	275,968	1,599	276,135	1,574	262,702	1,521	245,334	1,507
楽器	22,115	71	24,128	71	21,597	69	21,695	68	20,460	65
その他	54,092	522	56,756	511	54,736	507	55,943	511	55,281	509
卸売業	257,598	1,693	262,584	1,659	253,685	1,627	269,473	1,586	256,781	1,575
小売業	560,219	4,315	558,110	4,363	542,018	4,299	541,780	4,254	526,528	4,242
金融保険業	145,242	340	130,672	347	132,238	337	125,660	338	130,980	347
運輸通信業	194,493	610	191,758	603	173,289	599	179,996	588	176,797	591
サービス業	450,382	4,729	459,689	4,789	461,676	4,833	466,378	4,932	483,322	5,015
その他	106,573	1,365	106,451	1,380	111,546	1,387	114,132	1,439	129,539	1,497
合計	2,644,677	21,021	2,644,084	21,034	2,595,266	20,864	2,615,094	20,831	2,578,463	20,889

(「業態別法人集計表」から)

8 調定額及び法人社数 (業態別) 法人税割

(単位：千円、社)

業態別	平成23年度		平成24年度		平成25年度		平成26年度		平成27年度	
	調定額	社数	調定額	社数	調定額	社数	調定額	社数	調定額	社数
農林漁鉱業	30,130	66	20,743	62	20,851	59	33,352	65	48,191	76
建設業	592,471	517	570,041	650	704,810	720	855,194	881	864,025	853
製造業	2,203,885	932	2,417,969	1,061	3,140,403	1,074	5,276,176	1,235	3,409,676	1,234
食品	185,248	66	155,075	75	286,805	78	310,580	77	84,446	83
繊維製品	89,126	76	121,336	81	71,020	98	108,247	98	72,249	105
木材・家具・パルプ	58,885	65	42,531	73	44,121	84	56,118	85	70,215	82
化学・石油・ゴム	307,710	103	294,780	100	225,020	87	248,590	109	148,702	99
鉄・非鉄・金属	227,027	150	376,822	195	383,129	176	368,990	223	265,069	219
機械器具	1,253,321	365	1,335,314	412	2,008,107	414	4,023,343	499	2,598,357	502
楽器	4,529	8	5,468	18	7,098	17	8,486	20	39,696	17
その他	78,039	99	86,643	107	115,103	120	151,822	124	130,942	127
卸売業	585,593	529	598,287	528	502,783	547	626,448	610	502,629	585
小売業	950,849	1,046	951,447	1,082	790,422	1,128	841,434	1,186	664,883	1,205
金融保険業	874,758	108	890,951	110	823,467	125	1,105,390	144	1,212,091	161
運輸通信業	914,360	217	937,686	233	1,122,132	228	1,231,404	256	1,106,218	265
サービス業	1,148,812	1,370	1,162,762	1,522	1,029,173	1,481	992,331	1,636	985,754	1,670
その他	347,080	414	312,167	452	283,039	446	304,638	483	312,571	485
合計	7,647,938	5,199	7,862,053	5,700	8,417,080	5,808	11,266,367	6,496	9,106,038	6,534

(「業態別法人集計表」から)

9 調定額及び法人社数 (号数別) 均等割

(単位：千円、社)

区分 号数別	平成23年度		平成24年度		平成25年度		平成26年度		平成27年度	
	調定額	社数	調定額	社数	調定額	社数	調定額	社数	調定額	社数
地方税法第312条 第1項第1号の法人	818,302	15,632	833,840	15,666	823,043	15,590	823,338	15,636	827,321	15,698
同項第2号の法人	27,239	179	29,474	196	27,951	195	27,751	193	29,945	195
同項第3号の法人	439,616	3,010	432,821	2,960	416,300	2,881	411,716	2,814	406,555	2,790
同項第4号の法人	67,037	305	67,342	301	69,951	306	67,863	303	65,561	300
同項第5号の法人	140,920	721	146,773	757	147,702	748	147,128	746	146,754	758
同項第6号の法人	76,847	132	74,471	133	81,628	135	78,437	131	79,427	136
同項第7号の法人	463,722	895	454,253	880	462,557	876	467,652	869	458,887	868
同項第8号の法人	148,544	50	132,184	45	136,033	43	131,634	46	133,214	51
同項第9号の法人	462,450	97	472,926	96	430,101	90	459,575	93	430,799	93
合 計	2,644,677	21,021	2,644,084	21,034	2,595,266	20,864	2,615,094	20,831	2,578,463	20,889

※地方税法第312条第1項第1号の法人：下記以外の法人等

第2号の法人：資本金等の額が1千万円以下である法人で従業者数の合計数が50人を超えるもの

第3号の法人：資本金等の額が1千万円を超え1億円以下である法人で従業者数の合計数が50人以下であるもの

第4号の法人：資本金等の額が1千万円を超え1億円以下である法人で従業者数の合計数が50人を超えるもの

第5号の法人：資本金等の額が1億円を超え10億円以下である法人で従業者数の合計数が50人以下であるもの

第6号の法人：資本金等の額が1億円を超え10億円以下である法人で従業者数の合計数が50人を超えるもの

第7号の法人：資本金等の額が10億円を超える法人で従業者数の合計数が50人以下であるもの

第8号の法人：資本金等の額が10億円を超え50億円以下である法人で従業者数の合計数が50人を超えるもの

第9号の法人：資本金等の額が50億円を超える法人で従業者数の合計数が50人を超えるもの

(「号数別法人集計表」から)

10 調定額及び法人社数（号数別） 法人税割

（単位：千円、社）

号数別 区分	平成23年度		平成24年度		平成25年度		平成26年度		平成27年度	
	調定額	社数	調定額	社数	調定額	社数	調定額	社数	調定額	社数
地方税法第312条 第1項第1号の法人	898,878	2,920	1,074,679	3,260	908,963	3,269	1,032,341	3,711	1,043,520	3,842
同項第2号の法人	920,168	87	1,004,753	105	1,093,406	85	1,280,232	102	1,074,005	107
同項第3号の法人	691,438	1,007	714,327	1,051	618,226	1,040	730,844	1,141	622,756	1,130
同項第4号の法人	916,145	149	951,408	162	967,338	157	914,990	171	967,252	155
同項第5号の法人	392,267	408	362,889	449	357,502	471	462,953	519	304,810	487
同項第6号の法人	721,774	75	795,729	78	852,769	89	956,481	96	770,790	94
同項第7号の法人	906,883	463	993,314	509	1,157,606	604	1,286,553	652	1,154,523	619
同項第8号の法人	598,701	36	703,770	32	567,473	32	577,576	35	424,277	32
同項第9号の法人	1,601,684	54	1,261,184	54	1,893,797	61	4,024,397	69	2,744,105	68
合計	7,647,938	5,199	7,862,053	5,700	8,417,080	5,808	11,266,367	6,496	9,106,038	6,534

※地方税法第312条第1項第1号の法人：下記以外の法人等

- ” 第2号の法人：資本金等の額が1千万円以下である法人で従業者数の合計数が50人を超えるもの
- ” 第3号の法人：資本金等の額が1千万円を超え1億円以下である法人で従業者数の合計数が50人以下であるもの
- ” 第4号の法人：資本金等の額が1千万円を超え1億円以下である法人で従業者数の合計数が50人を超えるもの
- ” 第5号の法人：資本金等の額が1億円を超え10億円以下である法人で従業者数の合計数が50人以下であるもの
- ” 第6号の法人：資本金等の額が1億円を超え10億円以下である法人で従業者数の合計数が50人を超えるもの
- ” 第7号の法人：資本金等の額が10億円を超える法人で従業者数の合計数が50人以下であるもの
- ” 第8号の法人：資本金等の額が10億円を超え50億円以下である法人で従業者数の合計数が50人を超えるもの
- ” 第9号の法人：資本金等の額が50億円を超える法人で従業者数の合計数が50人を超えるもの

（「号数別法人集計表」から）



1 1 業態別法人市民税諸届件数 (平成27年度)

	設立	設置	休業	解散	廃止	清算終了	除却	復活	その他*
農林漁鉱業	11	2	2	3	4	2	2	0	0
建設業	72	18	13	57	19	35	50	5	0
製造業	30	37	12	75	39	49	55	7	2
食料品	5	4	0	3	10	1	3	0	0
繊維製品	3	2	1	12	0	10	8	0	0
木材・家具・パルプ	2	4	1	8	2	4	7	2	0
化学・石油・ゴム	5	5	1	9	9	5	2	1	0
鉄・非鉄・金属	2	6	1	12	4	4	8	1	0
機械器具	12	11	6	21	8	17	21	2	1
楽器	0	0	0	3	0	3	1	0	1
その他	1	5	2	7	6	5	5	1	0
卸売業	19	17	3	17	12	10	15	2	0
小売業	88	84	31	74	65	38	109	10	3
金融保険業	5	1	1	7	5	6	5	1	0
運輸通信業	11	10	3	8	14	0	12	0	0
サービス業	210	72	23	68	59	47	82	9	7
その他	84	9	4	14	9	10	14	3	1
合計	530	250	92	323	226	197	344	37	13

※表右端の「その他\*」は、収益事業の開始、廃止の届出や設置日等の修正の届出など

### Ⅲ 固定資産税及び都市計画税

#### 1 調定額及び納税義務者数（現年課税分）

（単位：千円、人）

区 分		平成24年度	平成25年度	平成26年度	平成27年度	平成28年度	
調 定 額	固定資産税	土地	19,290,413	19,151,885	19,118,872	18,928,321	18,848,084
		家屋	22,120,588	22,777,495	23,446,892	22,933,614	23,696,029
		償却資産	9,047,273	9,066,854	9,221,482	9,393,270	9,503,606
	交付金		103,230	100,232	108,384	108,604	104,828
	都市計画税	土地	3,895,297	3,864,848	3,876,535	3,866,864	3,856,225
		家屋	3,237,629	3,317,147	3,412,868	3,361,501	3,478,122
納 税 義 務 者	固定資産税・都市計画税		351,930	353,447	356,124	358,503	359,662
	交付金		16	16	16	15	15

## 2 年度別評価状況（土地）

年度	区分	筆数	地積(A)		決定価格(B)		課税標準額		前年比		平均価格(B)/(A)	
			㎡	筆	千円	%	千円	%	千円	%	円	%
平成24年度		1,127,916	636,433,566		3,673,507,694	98.13	1,388,096,045	98.42	5,772		5,728	
平成25年度		1,131,836	635,743,452		3,641,320,116	99.12	1,378,400,799	99.30	5,728		5,712	
平成26年度		1,135,823	634,460,612		3,623,722,150	99.52	1,376,643,525	99.87	5,712		5,679	
平成27年度		1,139,642	637,632,438		3,621,322,392	99.93	1,362,810,778	99.00	5,679		5,660	
平成28年度		1,142,489	637,715,488		3,609,707,989	99.68	1,356,908,134	99.57	5,660		5,660	

（「概要調書」から）

## 3 平成28年度の概要（土地）

地目	区分	地積		積		決定額		価格		課税標準額		筆数		単位当たり価格	
		評価総地積	㎡	法定免税点以上	㎡	総	千円	%	法定免税点以上	千円	千円	%	筆	筆	平均価格
田	一般田	37,649,160	37,649,160	35,005,737	35,005,737	3,811,573	98.13	3,554,812	3,811,566	70,623	64,538	101	221		
	宅地介在田等	657,966	657,966	649,745	649,745	10,060,401	100.00	10,052,515	4,084,033	2,330	2,297	15,290	63,313		
畑	一般畑	117,551,299	117,551,299	106,284,343	106,284,343	7,101,352	99.99	6,506,662	7,101,275	186,880	165,169	60	166		
	宅地介在畑等	3,509,658	3,509,658	3,477,891	3,477,891	76,514,687	100.00	76,468,718	27,074,280	12,543	12,359	21,801	87,920		
宅地		101,845,334	101,845,334	101,018,834	101,018,834	3,163,173,276	100.00	3,158,433,426	1,075,846,425	629,471	617,157	31,059	803,050		
鉱泉地		36	36	36	36	7,506	100.00	7,506	5,233	12	12	208,500	1,078,447		
池沼		4,554,233	4,554,233	4,448,961	4,448,961	566,543	100.00	550,259	558,768	4,905	4,647	124	17,119		
山林	一般山林	332,542,620	332,542,620	302,064,352	302,064,352	6,882,101	100.00	6,290,743	6,881,997	136,492	114,259	21	336		
	介在山林	43,241	43,241	43,241	43,241	658,148	100.00	658,148	428,668	141	141	15,220	51,616		
牧場		3,401	3,401	3,401	3,401	51	100.00	51	51	2	2	15	15		
原野		9,880,297	9,880,297	8,297,725	8,297,725	107,226	100.00	92,750	107,221	19,105	16,043	11	686		
雑種地		29,478,243	29,478,243	28,701,712	28,701,712	340,825,125	100.00	340,523,584	231,008,617	79,985	75,326	11,562	807,663		
合計		637,715,488	637,715,488	589,995,978	589,995,978	3,609,707,989	100.00	3,603,139,174	1,356,908,134	1,142,489	1,071,950	5,660	—		
前年度		637,632,438	637,632,438	588,361,100	588,361,100	3,621,322,392	100.00	3,614,697,634	1,362,810,778	1,139,642	1,067,600	5,679	—		

（「概要調書」から）

#### 4 年度別評価状況（家屋）

種別	年度	棟数	床面積（A）	決定価格（B）	前年比	平均価格(B)/(A)
		棟	m <sup>2</sup>	千円	%	円
木造	24	270,436	25,195,170	600,399,765	91.66	23,830
	25	269,883	25,363,207	625,338,287	104.15	24,655
	26	270,295	25,549,455	651,739,242	104.22	25,509
	27	270,081	25,778,333	632,895,713	97.11	24,551
	28	270,453	25,934,650	655,118,644	103.51	25,260
非木造	24	111,244	27,639,359	1,071,171,130	90.63	38,755
	25	111,475	27,729,723	1,093,472,406	102.08	39,433
	26	111,712	27,849,608	1,120,588,365	102.48	40,237
	27	111,846	27,996,525	1,102,188,714	98.36	39,369
	28	112,039	28,153,695	1,135,741,768	103.04	40,341
計	24	381,680	52,834,529	1,671,570,895	91.00	31,638
	25	381,358	53,092,930	1,718,810,693	102.83	32,374
	26	382,007	53,399,063	1,772,327,607	103.11	33,190
	27	381,927	53,774,858	1,735,084,427	97.90	32,266
	28	382,492	54,088,345	1,790,860,412	103.21	33,110

（「概要調書」から）

### 5 年度別評価状況（償却資産）

（単位：千円）

区分	平成24年度	平成25年度	平成26年度	平成27年度	平成28年度
構築物	116,339,675	117,693,559	119,256,454	132,902,930	124,014,817
機械及び装置	238,357,952	241,128,059	247,614,709	245,353,951	273,345,670
船舶	934,454	939,154	1,236,668	1,024,092	951,101
車両及び運搬具	3,333,175	4,018,434	4,001,812	4,474,668	4,808,823
工具器具及び備品	87,807,038	91,329,118	91,859,257	94,430,434	96,660,503
小計	446,772,294	455,108,324	463,968,900	478,186,075	499,780,914
地方税法 第389条	199,278,891	195,423,934	199,533,577	197,717,009	195,782,049
県知事が決定したもの	1,324,775	1,326,166	1,598,101	1,549,549	1,622,576
小計	200,603,666	196,750,100	201,131,678	199,266,558	197,404,625
合計	647,375,960	651,858,424	665,100,578	677,452,633	697,185,539

（「概要調書」から）

### 6 交付金

（単位：千円）

区分	平成24年度	平成25年度	平成26年度	平成27年度	平成28年度
交付金 格 算定標準額	20,671,938	18,842,655	20,472,191	20,323,202	19,080,568
	7,373,277	7,159,460	7,741,789	7,757,462	7,487,746

（「概要調書」から）

# IV 諸 税

## 1 軽自動車税（現年課税分）

（単位：台、円）

区 分		平成 24 年度		平成 25 年度		平成 26 年度		平成 27 年度		平成 28 年度			
		台数	調定額	台数	調定額	台数	調定額	台数	調定額	台数	調定額		
原動機付自転車	0.05%以下	50,520	50,520,000	48,445	48,445,000	46,342	46,342,000	44,357	44,357,000	42,017	84,034,000		
	0.09%以下	5,520	6,624,000	5,348	6,417,600	5,121	6,145,200	4,871	5,845,200	4,565	9,130,000		
	0.125%以下	8,952	14,323,200	9,437	15,099,200	9,978	15,964,800	10,382	16,611,200	10,602	25,444,800		
	ミニカー	470	1,175,000	487	1,217,500	503	1,257,500	530	1,325,000	527	1,949,900		
	小 計	65,462	72,642,200	63,717	71,179,300	61,944	69,709,500	60,140	68,138,400	57,711	120,558,700		
二輪・被けん引車		13,205	31,692,000	13,102	31,444,800	13,044	31,305,600	12,969	31,125,600	12,796	46,065,600		
三輪のもの		据置税率適用分	7	21,700	7	21,700	7	21,700	7	21,700	1	3,100	
		新税率適用分	—	—	—	—	—	—	0	0	0	0	
		重課税適用分	—	—	—	—	—	—	—	—	6	27,600	
		75%軽課適用分	—	—	—	—	—	—	—	—	0	0	
		50%軽課適用分	—	—	—	—	—	—	—	—	0	0	
		25%軽課適用分	—	—	—	—	—	—	—	—	0	0	
軽自動車	乗用	営業用	据置税率適用分	1	5,500	2	11,000	2	11,000	2	11,000	1	5,500
		自家用	据置税率適用分	159,072	1,145,318,400	165,064	1,188,460,800	171,917	1,237,802,400	178,211	1,283,119,200	144,700	1,041,840,000
	貨物	営業用	据置税率適用分	1,361	4,083,000	1,328	3,984,000	1,328	3,984,000	1,335	4,005,000	1,035	3,105,000
		自家用	据置課税適用分	53,060	212,240,000	52,183	208,732,000	51,154	204,616,000	50,231	200,924,000	31,624	126,496,000
	乗用	営業用	新税率適用分	—	—	—	—	—	—	0	0	0	0
		自家用	新税率適用分	—	—	—	—	—	—	5	54,000	1,379	14,893,200
	貨物	営業用	新税率適用分	—	—	—	—	—	—	0	0	35	133,000
		自家用	新税率適用分	—	—	—	—	—	—	1	5,000	2,013	10,065,000
	乗用	営業用	重課税適用分	—	—	—	—	—	—	—	—	0	0
		自家用	重課税適用分	—	—	—	—	—	—	—	—	23,601	304,452,900
	貨物	営業用	重課税適用分	—	—	—	—	—	—	—	—	213	958,500
		自家用	重課税適用分	—	—	—	—	—	—	—	—	14,738	88,428,000
	乗用	営業用	75%軽課適用分	—	—	—	—	—	—	—	—	0	0
		自家用	75%軽課適用分	—	—	—	—	—	—	—	—	2	5,400
	貨物	営業用	75%軽課適用分	—	—	—	—	—	—	—	—	0	0
		自家用	75%軽課適用分	—	—	—	—	—	—	—	—	3	3,900
	乗用	営業用	50%軽課適用分	—	—	—	—	—	—	—	—	0	0
		自家用	50%軽課適用分	—	—	—	—	—	—	—	—	6,189	33,420,600
	貨物	営業用	50%軽課適用分	—	—	—	—	—	—	—	—	0	0
		自家用	50%軽課適用分	—	—	—	—	—	—	—	—	0	0
	乗用	営業用	25%軽課適用分	—	—	—	—	—	—	—	—	0	0
		自家用	25%軽課適用分	—	—	—	—	—	—	—	—	6,758	54,739,800
	貨物	営業用	25%軽課適用分	—	—	—	—	—	—	—	—	29	84,100
		自家用	25%軽課適用分	—	—	—	—	—	—	—	—	807	3,066,600
	小 計		226,706	1,393,360,600	231,686	1,432,654,300	237,452	1,477,740,700	242,761	1,519,265,500	245,930	1,727,793,800	
	小型特殊自動車	農耕作業用	4,636	7,417,600	4,693	7,508,800	4,761	7,617,600	4,837	7,739,200	4,942	11,860,800	
		特殊作業用	2,130	10,011,000	2,113	9,931,100	2,048	9,625,600	2,051	9,639,700	2,034	12,000,600	
	二輪の小型自動車		13,195	52,780,000	13,302	53,208,000	13,389	53,556,000	13,355	53,420,000	13,356	80,136,000	
合 計		312,129	1,536,211,400	315,511	1,574,481,500	319,594	1,618,249,400	323,144	1,658,202,800	323,973	1,952,349,900		
前年比		—	102.12	—	102.49	—	102.78	—	102.47	—	117.74		

※平成27年度から新税率を適用

※平成28年度は当初課税

## 2 市たばこ税（現年課税分）

（単位：本、%、円）

区分 年度	売 渡 本 数	前年比	調 定 額	前年比	売渡本数のうち
					旧3級品の本数
23	1,079,466,473	92.86	4,902,501,119	113.80	34,047,360
24	1,068,118,340	98.95	4,835,915,714	98.64	39,808,380
25	1,055,258,057	98.80	5,376,146,353	111.17	43,580,800
26	1,008,937,706	95.61	5,185,046,055	96.45	44,808,141
27	985,898,688	97.72	5,062,243,854	97.63	45,375,860

調定額のうち191,967円は  
手持品課税分

## 3 鉱産税（現年課税分）

（単位：トン、%、円）

区分 年度	生 産 量	前年比	課税標準額	前年比	調 定 額	前年比
23	77,811	166.22	7,781,100	166.22	54,464	166.24
24	35,873	46.10	3,587,300	46.10	25,106	46.10
25	38,676	107.81	3,867,600	107.81	27,068	107.81
26	34,134	88.26	3,413,400	88.26	23,889	88.26
27	38,236	112.02	3,823,600	112.02	26,760	112.02

（「課税状況等の調」第34表から）

## 4 特別土地保有税（現年課税分）

（単位：円、%、人）

区分 年度	取 得 分		保 有 分		合 計		納 税 義務者数
	調 定 額	前年比	調 定 額	前年比	調 定 額	前年比	
23	0	0.00	0	0.00	0	0.00	0
24	6,924,300	皆増	4,476,500	皆増	11,400,800	皆増	7
25	0	0.00	0	0.00	0	0.00	0
26	0	0.00	1,391,400	皆増	1,391,400	皆増	4
27	0	0.00	561,400	40.35	561,400	40.35	1

## 5 入湯税（現年課税分）

（単位：人、円、%）

区分 年度	入 湯 客 数	税 率	調 定 額	前年比	特別徴収
					義務者数
23	775,898	150	116,384,700	100.06	27
24	827,746	150	124,161,900	106.68	27
25	814,346	150	122,151,900	98.38	25
26	851,246	150	127,686,900	104.53	23
27	868,687	150	130,303,050	102.05	22

（「課税状況等の調」第35表から）

## 6 事業所税（現年課税分）

（ ）内は実人員

区 分	事 業 に 係 る 分		計	前年比	
	資 産 割	従 業 者 割			
23 年 度	課 税 標 準	5,883,063 m <sup>2</sup>	282,373,593 千円	—	—
	調 定 額	3,526,548 千円	705,933 千円	4,232,481 千円	111.74 %
	納税義務者数	1,314 人	223 人	1,537 (1,183) 人	—
24 年 度	課 税 標 準	6,912,784 m <sup>2</sup>	345,178,494 千円	—	—
	調 定 額	4,139,793 千円	857,468 千円	4,997,261 千円	131.94 %
	納税義務者数	1,414 人	269 人	1,683 (1,372) 人	—
25 年 度	課 税 標 準	6,888,130 m <sup>2</sup>	335,398,024 千円	—	—
	調 定 額	4,131,708 千円	838,241 千円	4,969,949 千円	99.45 %
	納税義務者数	1,463 人	273 人	1,736 (1,492) 人	—
26 年 度	課 税 標 準	7,152,706 m <sup>2</sup>	343,920,014 千円	—	—
	調 定 額	4,161,976 千円	855,167 千円	5,017,143 千円	100.95 %
	納税義務者数	1,417 人	267 人	1,684 (1,448) 人	—
27 年 度	課 税 標 準	7,063,368 m <sup>2</sup>	346,146,240 千円	—	—
	調 定 額	4,108,263 千円	862,695 千円	4,970,958 千円	99.08 %
	納税義務者数	1,412 人	263 人	1,675 (1451) 人	—

（「課税状況等の調」第36表から）



V 納 税

1 平成26年度・平成27年度市税収入状況

(単位：千円、%)

年 度	税 目	調定額(A)	収入額(B)	(B) /	納期内 収入額(C)	(C) /	督促状発付 前収入額(D)	(D) /	滞 納 整 理		不 納 欠損額	次年度への 繰越額(G)	(G) /
									督促状 発付額(E)	督促状発付 後収入額(F)			
26	現年課税分	130,904,421	129,772,034	99.13	119,554,292	91.33	6,797,123	5.19	3,836,155	3,420,618	5,243	1,136,957	29.64
	市 民 税	59,769,847	59,082,226	98.85	53,124,161	88.88	4,347,375	7.27	1,739,032	1,610,690	1,705	692,099	39.80
	固定・都計	59,185,033	58,774,676	99.31	54,870,885	92.71	2,253,764	3.81	1,909,756	1,650,026	2,051	411,701	21.56
	軽自動車税	1,618,249	1,590,996	98.32	1,374,122	84.91	103,281	6.38	136,682	113,593	201	27,286	19.96
	その他の税	10,331,292	10,324,136	99.93	10,185,124	98.59	92,703	0.90	50,685	46,309	1,286	5,871	11.58
	滞納繰越額	5,228,070	1,545,202	29.56	—	—	—	—	—	1,545,202	472,710	3,211,231	—
	合 計	136,132,491	131,317,236	96.46	—	—	—	—	—	4,965,820	477,953	4,348,188	—
27	現年課税分	128,965,729	127,885,678	99.16	119,487,807	92.65	5,217,423	4.05	3,716,101	3,180,448	9,323	1,077,377	28.99
	市 民 税	58,551,258	57,847,464	98.80	53,393,974	91.19	3,008,417	5.14	1,754,253	1,445,073	2,795	704,138	40.14
	固定・都計	58,592,174	58,242,126	99.40	54,801,089	93.53	1,859,559	3.17	1,786,071	1,581,478	6,360	346,907	19.42
	軽自動車税	1,658,203	1,633,571	98.51	1,412,057	85.16	103,305	6.23	138,042	118,209	168	24,755	17.93
	その他の税	10,164,094	10,162,517	99.98	9,880,687	97.21	246,142	2.42	37,734	35,688	0	1,576	4.18
	滞納繰越額	4,329,424	1,264,670	29.21	—	—	—	—	—	1,264,670	434,485	2,631,823	—
	合 計	133,295,153	129,150,348	96.89	—	—	—	—	—	4,445,118	443,808	3,709,200	—

※「収入額」は未還付分を含む金額で表示

※「固定・都計」欄は固定資産税、都市計画税及び交付金の合計額

## 2 市税年度別収入状況

区 分 税 目	平成 2 5 年 度				平
	調 定 額	収 入 額	収入率	前年比	調 定 額
市 税	132,721,374,543	126,978,627,838	95.67	101.98	136,132,491,982
現年課税分	126,761,932,266	125,451,336,582	98.97	102.07	130,904,421,198
滞納繰越分	5,959,442,277	1,527,291,256	25.63	95.42	5,228,070,784
市 民 税	60,218,139,554	56,513,058,243	93.85	102.43	63,082,721,777
個 人	49,054,521,845	45,513,398,902	92.78	101.84	49,068,733,756
現年課税分	45,428,370,445	44,669,460,525	98.33	101.86	45,888,385,154
普通徴収	9,759,977,100	9,096,937,250	93.21	—	9,705,784,208
特別徴収	35,668,393,345	35,572,523,275	99.73	—	36,182,600,946
滞納繰越分	3,626,151,400	843,938,377	23.27	100.82	3,180,348,602
法 人	11,163,617,709	10,999,659,341	98.53	104.93	14,013,988,021
現年課税分	11,012,346,000	10,973,105,756	99.64	104.97	13,881,461,500
滞納繰越分	151,271,709	26,553,585	17.55	89.46	132,526,521
固定資産税	52,862,859,953	51,233,242,467	96.92	101.12	53,432,608,091
固定資産税	52,762,628,053	51,133,010,567	96.91	101.13	53,324,223,791
現年課税分	50,996,233,100	50,586,031,465	99.20	101.21	51,787,246,400
滞納繰越分	1,766,394,953	546,979,102	30.97	94.03	1,536,977,391
交付金	100,231,900	100,231,900	100.00	97.10	108,384,300
現年課税分	100,231,900	100,231,900	100.00	97.10	108,384,300
軽自動車税	1,687,915,902	1,565,394,626	92.74	102.69	1,727,460,237
現年課税分	1,574,481,500	1,544,393,791	98.09	102.67	1,618,249,400
滞納繰越分	113,434,402	21,000,835	18.51	103.83	109,210,837
市たばこ税	5,376,202,228	5,376,146,353	100.00	111.17	5,185,101,930
現年課税分	5,376,146,353	5,376,146,353	100.00	111.17	5,185,046,055
滞納繰越分	55,875	0	0.00	—	55,875
鉦 産 税	27,068	27,068	100.00	107.81	23,889
現年課税分	27,068	27,068	100.00	107.81	23,889
特別土地保有税	0	0	0.00	0.00	1,391,400
現年課税分	0	0	0.00	0.00	1,391,400
滞納繰越分	0	0	0.00	0.00	0
入 湯 税	126,511,400	121,117,900	95.74	95.51	132,831,700
現年課税分	122,151,900	119,528,850	97.85	97.31	127,686,900
滞納繰越分	4,359,500	1,589,050	36.45	39.89	5,144,800
事業所税	5,018,021,076	4,968,094,211	99.01	98.89	5,064,491,949
現年課税分	4,969,949,300	4,958,186,440	99.76	99.61	5,017,143,600
滞納繰越分	48,071,776	9,907,771	20.61	21.41	47,348,349
都市計画税	7,431,697,362	7,201,546,970	96.90	100.76	7,505,861,009
現年課税分	7,181,994,700	7,124,224,434	99.20	100.83	7,289,402,600
滞納繰越分	249,702,662	77,322,536	30.97	94.75	216,458,409
(参考) 県民税	32,431,061,306	30,089,944,301	92.78	101.85	32,506,325,043
現年課税分	30,033,730,053	29,531,997,426	98.33	101.87	30,399,454,997
滞納繰越分	2,397,331,253	557,946,875	23.27	100.83	2,106,870,046

(単位：円、%)

成 2 6 年 度			平 成 2 7 年 度			
収 入 額	収入率	前年比	調 定 額	収 入 額	収入率	前年比
131,317,235,610	96.46	105.47	133,295,153,124	129,150,347,927	96.89	98.35
129,772,033,548	99.13	105.58	128,965,728,970	127,885,678,100	99.16	98.55
1,545,202,062	29.56	96.54	4,329,424,154	1,264,669,827	29.21	81.84
59,989,182,183	95.10	108.73	61,286,015,780	58,615,476,143	95.64	97.71
46,107,990,822	93.97	103.17	49,487,088,155	46,934,789,197	94.84	101.79
45,233,565,923	98.57	103.15	46,866,757,106	46,195,185,426	98.57	102.13
9,136,245,636	94.13	—	9,960,567,611	9,363,179,662	94.00	—
36,097,320,287	99.76	—	36,906,189,495	36,832,005,764	99.80	—
874,424,899	27.49	104.46	2,620,331,049	739,603,771	28.23	84.58
13,881,191,361	99.05	132.41	11,798,927,625	11,680,686,946	99.00	84.15
13,848,660,347	99.76	132.48	11,684,501,100	11,652,278,716	99.72	84.14
32,531,014	24.55	109.60	114,426,525	28,408,230	24.83	87.33
52,045,805,453	97.40	102.72	52,659,719,915	51,466,776,993	97.73	98.89
51,937,421,153	97.40	102.72	52,551,116,215	51,358,173,293	97.73	98.88
51,427,522,234	99.31	102.89	51,255,205,800	50,948,422,062	99.40	99.07
509,898,919	33.18	87.66	1,295,910,415	409,751,231	31.62	80.36
108,384,300	100.00	104.99	108,603,700	108,603,700	100.00	100.20
108,384,300	100.00	104.99	108,603,700	108,603,700	100.00	100.20
1,615,322,323	93.51	105.96	1,757,748,852	1,655,823,223	94.20	102.51
1,590,995,962	98.32	105.77	1,658,202,800	1,633,570,792	98.51	102.68
24,326,361	22.27	120.27	99,546,052	22,252,431	22.35	91.47
5,185,034,058	100.00	107.22	5,062,311,726	5,062,295,341	100.00	97.63
5,185,034,058	100.00	107.22	5,062,243,854	5,062,239,466	100.00	97.63
0	0.00	—	67,872	55,875	82.32	—
23,889	100.00	95.15	26,760	26,760	100.00	112.02
23,889	100.00	95.15	26,760	26,760	100.00	112.02
1,391,400	100.00	0.00	561,400	561,400	100.00	0.00
1,391,400	100.00	0.00	561,400	561,400	100.00	0.00
0	0.00	0.00	0	0	0.00	0.00
131,289,250	98.84	103.53	131,838,000	130,837,800	99.24	99.66
126,886,800	99.37	103.30	130,303,050	129,593,550	99.46	102.13
4,402,450	85.57	110.51	1,534,950	1,244,250	81.06	28.26
5,038,679,949	99.49	100.29	4,986,157,700	4,975,774,900	99.79	98.75
5,010,799,400	99.87	100.66	4,970,958,500	4,970,096,100	99.98	99.19
27,880,549	58.88	60.26	15,199,200	5,678,800	37.36	20.37
7,310,507,105	97.40	102.29	7,410,772,991	7,242,775,367	97.73	99.07
7,238,769,235	99.31	102.45	7,228,364,900	7,185,100,128	99.40	99.26
71,737,870	33.14	87.91	182,408,091	57,675,239	31.62	80.40
30,544,936,093	93.97	103.39	32,796,036,591	31,104,579,422	94.84	101.83
29,965,660,091	98.57	103.36	31,059,493,260	30,614,429,906	98.57	102.17
579,276,002	27.49	104.68	1,736,543,331	490,149,516	28.23	84.61

### 3 口座振替収入状況

(単位：円、件、%)

年度	税目	区分		口座振替分調定額		利用率		口座振替分納期内収入額		振替率	
		税額	件数	税額	件数	税額	件数	税額	件数	税額	件数
25	市民税 (個人・普通徴収) 固定資産税 軽自動車税 合計	4,995,322,535	186,182	52.11	43.44	4,711,776,484	176,102	94.32	94.59		
		32,801,545,800	863,581	56.41	65.97	31,796,389,600	835,768	96.94	96.78		
		362,656,300	76,816	23.03	24.35	351,826,700	74,665	97.01	97.20		
		38,159,524,635	1,126,579	55.06	54.87	36,859,992,784	1,086,535	96.59	96.45		
26	市民税 (個人・普通徴収) 固定資産税 軽自動車税 合計	5,092,510,535	182,608	53.23	43.98	4,869,274,175	173,903	95.62	95.23		
		33,810,587,300	872,634	57.26	66.20	32,959,416,600	847,905	97.48	97.17		
		365,991,800	76,523	22.61	23.94	357,097,900	74,762	97.57	97.70		
		39,269,089,635	1,131,765	55.91	55.13	38,185,788,675	1,096,570	97.24	96.89		
27	市民税 (個人・普通徴収) 固定資産税 軽自動車税 合計	5,130,188,918	178,645	52.53	43.87	4,892,396,672	170,017	95.36	95.17		
		33,810,810,500	881,854	57.85	66.50	33,027,574,200	858,345	97.68	97.33		
		370,599,800	76,563	22.35	23.69	361,936,100	74,832	97.66	97.74		
		39,311,599,218	1,137,062	56.27	55.29	38,281,906,972	1,103,194	97.38	97.02		

※固定資産税は、土地、家屋、償却資産及び都市計画税の合計

※税額・件数は振替時の数値のため、決算値とは一致しない

※件数は1納期1件

#### 4 コンビニ収納状況

(単位：円、件、%)

年度	区分 税目	納付書分調定額（口座振替以外）		コンビニ収納分納期内収入額		利 用 率 (納付書分調定に占める割合)	
		税 額	件 数	税 額	件 数	税 額	件 数
25	市 民 税 (個人・普通徴収)	4,590,086,864	242,338	850,682,124	66,997	18.53	27.65
	固定資産税	25,346,192,200	445,430	2,042,272,200	110,258	8.06	24.75
	軽自動車税	1,211,504,400	238,642	637,217,100	123,274	52.60	51.66
26	市 民 税 (個人・普通徴収)	4,473,292,420	232,630	867,355,604	66,686	19.39	28.67
	固定資産税	25,239,456,000	445,496	2,213,671,500	116,455	8.77	26.14
	軽自動車税	1,252,460,800	243,116	683,356,100	130,214	54.56	53.56
27	市 民 税 (個人・普通徴収)	4,635,606,688	228,550	908,754,199	67,451	19.60	29.51
	固定資産税	24,630,804,300	444,142	2,299,135,400	123,552	9.33	27.82
	軽自動車税	1,287,550,100	246,568	724,498,000	136,204	56.27	55.24

※軽自動車税は、平成19年度からコンビニ収納開始

※市民税は、平成20年度からコンビニ収納開始

※固定資産税は、平成21年度からコンビニ収納開始

※固定資産税は、土地、家屋、償却資産及び都市計画税の合計

5 不納欠損額

(単位：件、円)

税目	平成23年度		平成24年度		平成25年度		平成26年度		平成27年度	
	件数	税 額	件数	税 額	件数	税 額	件数	税 額	件数	税 額
市 民 税	27,951	359,311,915	28,202	451,590,217	21,802	364,955,019	20,582	350,329,882	14,390	267,514,651
個 人	27,633	341,072,542	27,944	435,832,519	21,528	334,621,972	20,281	332,470,447	14,128	251,676,659
法 人	318	18,239,373	258	15,757,698	274	30,333,047	301	17,859,435	262	15,837,992
固定資産税	4,285	171,781,756	4,194	77,936,162	4,198	92,071,870	4,242	91,364,690	5,495	135,661,325
土地家屋	4,241	171,204,864	4,174	77,247,345	4,171	91,385,548	4,224	91,170,337	5,485	134,888,439
償却資産	44	576,892	20	688,817	27	686,322	18	194,353	10	772,886
軽自動車税	4,438	15,175,407	4,138	14,423,900	3,775	13,487,439	3,621	12,798,862	3,547	12,604,412
都市計画税		22,918,635		10,862,118		12,914,368		12,839,727		18,987,957
その他の税			59	14,121,600	4	1,910,416	7	10,620,300	11	9,039,050
合 計	36,674	569,187,713	36,593	568,933,997	29,779	485,339,112	28,452	477,953,461	23,443	443,807,395

6 財産差押状況（県民税を除く）

(単位：人、円)

区 分	平成23年度		平成24年度		平成25年度		平成26年度		平成27年度	
	人員	税 額	人員	税 額	人員	税 額	人員	税 額	人員	税 額
動 産	18	24,260,104	25	68,014,657	16	28,909,175	31	57,943,252	35	79,419,115
不 動 産	490	407,258,396	392	351,195,954	320	205,103,318	277	229,261,636	225	114,056,455
電話加入権等	0		0	0	0	0	0	0	0	0
債 権	2,311	1,047,106,142	2,856	1,280,501,500	3,232	1,298,772,909	4,043	1,151,399,524	3,310	831,421,245
合 計	2,819	1,478,624,642	3,273	1,699,712,111	3,568	1,532,785,402	4,351	1,438,604,412	3,570	1,024,896,815
年度末現在差押中の者	2,444	1,940,078,603	2,290	1,828,416,130	2,040	1,484,709,918	1,862	1,108,822,068	1,472	808,923,934

## 7 還付金等取扱状況

(単位：件、円)

区分	平成23年度		平成24年度		平成25年度		平成26年度		平成27年度	
	件数	本税額	件数	本税額	件数	本税額	件数	本税額	件数	本税額
還付	12,583	438,389,959	11,911	423,247,357	14,176	448,538,424	7,972	532,077,909	10,755	895,906,148
	694	40,403,700	2,808	30,926,468	386	9,368,484	1,599	31,475,052	550	11,123,130
	97	403,200	83	376,700	79	278,700	106	451,400	85	322,000
	13	3,495,058	7	4,054,500	20	11,976,200	12	9,180,800	6	2,847,000
金	13,387	482,691,917	14,809	458,605,025	14,661	470,161,808	9,689	573,185,161	11,396	910,198,278
還付加算金	938	13,326,800	2,940	20,443,119	1,399	20,143,752	4,878	45,491,776	1,987	149,404,123

※件数は、平成26年度から集計方法を変更した

## 8 税外歳入の状況

(単位：件、円)

区分	平成23年度		平成24年度		平成25年度		平成26年度		平成27年度	
	件数	金額	件数	金額	件数	金額	件数	金額	件数	金額
県民税徴収費委託金	—	1,276,205,238	—	1,276,934,124	—	1,283,273,715	—	1,338,067,634	—	1,289,706,163
延滞手数料	61,610	319,112,663	62,822	347,465,229	62,792	358,730,739	63,357	427,216,955	61,879	300,172,230
証明手数料	137,006	46,168,300	147,661	49,065,950	156,727	51,496,700	175,615	57,649,250	173,637	56,820,900
公簿閲覧手数料	52,160	18,256,000	50,321	17,612,350	45,949	16,082,150	42,193	15,019,550	39,592	13,857,200
その他の収入	—	24,454	—	427,433	—	76,458	—	300,080	—	396,314
合計	—	1,659,766,655	—	1,691,505,086	—	1,709,659,762	—	1,838,253,469	—	1,660,952,807

## VI 政令指定都市の状況

### 1 指定都市の人口等指数

区分 市名	人口	世帯数	面積	人口密度
	(人)	(世帯)	(k m <sup>2</sup> )	(人/k m <sup>2</sup> )
浜 松 市	797,085	310,443	1,558.06	512
札 幌 市	1,953,833	922,826	1,121.26	1,743
仙 台 市	1,079,876	499,693	786.30	1,373
さいたま市	1,269,365	538,025	217.43	5,838
千 葉 市	973,289	420,286	271.76	3,581
川 崎 市	1,481,270	697,952	144.35	10,262
横 浜 市	3,726,365	1,652,211	435.23	8,562
相 模 原 市	721,212	313,365	328.82	2,193
新 潟 市	806,834	330,885	726.45	1,111
静 岡 市	702,689	286,396	1,411.90	498
名 古 屋 市	2,295,328	1,063,395	326.44	7,031
京 都 市	1,471,737	707,302	827.83	1,778
大 阪 市	2,697,070	1,363,007	225.21	11,976
堺 市	838,402	351,405	149.82	5,596
神 戸 市	1,535,037	707,003	557.02	2,756
岡 山 市	719,302	318,188	789.96	911
広 島 市	1,194,755	533,815	906.53	1,318
北 九 州 市	956,561	425,727	491.95	1,944
福 岡 市	1,543,921	770,026	343.39	4,496
熊 本 市	739,991	316,466	390.32	1,896

※人口、世帯数は平成28年4月1日現在の推計人口

※数値は、平成27年国勢調査速報値人工を基礎としている

※岡山市と新潟市の世帯数は、平成28年3月末現在の住民基本台帳人口を掲載



## 2 平成27年度 指定都市市税徴収実績

### (1) 現年課税分+滞納繰越分

(単位：千円、%)

市名	調定額	収入額	収入率		《参考》 26収入率	
			収入率	順位	収入率	順位
名古屋市	509,339,895	505,614,227	99.27	①	99.08	①
横浜市	727,172,697	718,962,857	98.87	②	98.70	②
京都市	257,422,882	252,959,966	98.27	③	97.94	③
川崎市	306,632,520	300,740,010	98.08	④	97.65	④
福岡市	290,119,330	284,138,163	97.94	⑤	97.61	⑤
北九州市	160,107,135	156,577,589	97.80	⑥	97.44	⑥
札幌市	292,574,778	285,914,071	97.72	⑦	97.31	⑦
神戸市	278,540,695	271,892,428	97.61	⑧	97.26	⑧
大阪市	676,513,083	660,087,637	97.57	⑨	97.19	⑨
仙台市	191,264,739	186,442,370	97.48	⑩	96.97	⑪
静岡市	130,412,673	127,077,689	97.44	⑪	96.69	⑫
浜松市	133,295,153	129,150,348	96.89	⑫	96.46	⑬
新潟市	124,252,347	120,133,473	96.69	⑬	96.36	⑭
堺市	137,190,323	132,632,328	96.68	⑭	96.03	⑮
さいたま市	<b>233,695,943</b>	<b>225,902,310</b>	<b>96.67</b>		<b>95.88</b>	
千葉市	182,051,560	175,534,608	96.42	⑯	95.67	⑰
広島市	213,989,176	205,858,850	96.20	⑰	97.01	⑩
相模原市	116,721,404	112,013,329	95.97	⑱	95.38	⑱
岡山市	117,952,043	112,653,695	95.51	⑲	95.09	⑲
熊本市	103,745,831	98,989,897	95.42	⑳	94.91	㉑
		<b>指定都市平均</b>	<b>97.23</b>		<b>96.83</b>	
		<b>※類似都市平均</b>	<b>96.41</b>		<b>95.85</b>	

※◇＝類似都市

## (2) 現年課税分

(単位：千円、%)

市名	調定額	収入額	収入率		《参考》 26収入率	
			収入率	順位	収入率	順位
名古屋市	505,552,183	503,933,771	99.68	①	99.62	①
横浜市	719,076,131	715,277,793	99.47	②	99.40	②
京都市	252,670,194	251,218,409	99.43	③	99.30	③
大阪市	660,348,410	655,979,750	99.34	④	99.26	⑤
川崎市	300,508,140	298,324,286	99.27	⑤	99.12	⑫
北九州市	156,442,414	155,288,371	99.26	⑥	99.19	⑥
福岡市	284,143,818	281,982,450	99.24	⑦	99.27	④
◇ 静岡市	126,826,894	125,841,925	99.22	⑧	99.16	⑦
札幌市	285,538,969	283,261,000	99.20	⑨	99.08	⑬
◇ 新潟市	119,929,256	118,966,210	99.20	⑩	99.14	⑨
神戸市	271,829,383	269,617,976	99.19	⑪	99.14	⑩
◇ 浜松市	128,965,729	127,885,679	99.16	⑫	99.13	⑪
◇ さいたま市	224,924,436	222,965,718	99.13	⑬	98.88	⑰
千葉市	174,740,171	173,186,613	99.11	⑭	98.95	⑮
仙台市	186,280,920	184,620,936	99.11	⑮	99.00	⑭
◇ 堺市	132,145,297	130,966,145	99.11	⑯	98.91	⑯
◇ 岡山市	112,594,795	111,390,402	98.93	⑰	98.75	⑱
◇ 熊本市	99,023,802	97,849,427	98.81	⑱	98.71	⑲
◇ 相模原市	111,836,472	110,509,936	98.81	⑲	98.68	⑳
広島市	208,085,402	204,087,437	98.08	㉔	99.15	⑧
		指定都市平均	99.13		99.09	
		※類似都市平均	99.05		98.92	

※◇=類似都市

## (3) 滞納繰越分

(単位：千円、%)

市名	調定額	収入額	収入率		《参考》 26収入率	
			収入率	順位	収入率	順位
横浜市	8,096,566	3,685,064	45.51	①	44.54	①
名古屋市	3,787,712	1,680,456	44.37	②	42.56	②
川崎市	6,124,380	2,415,724	39.44	③	35.50	⑤
札幌市	7,035,809	2,653,071	37.71	④	36.61	④
京都市	4,752,688	1,741,557	36.64	⑤	34.78	⑥
仙台市	4,983,819	1,821,434	36.55	⑥	37.26	③
福岡市	5,975,512	2,155,713	36.08	⑦	32.46	⑨
北九州市	3,664,721	1,289,218	35.18	⑧	34.38	⑦
◇ 静岡市	3,585,779	1,235,764	34.46	⑨	28.91	⑫
神戸市	6,711,312	2,274,452	33.89	⑩	32.96	⑧
◇ さいたま市	8,771,507	2,936,592	33.48	⑪	28.38	⑭
◇ 堺市	5,045,026	1,666,182	33.03	⑫	31.53	⑩
千葉市	7,311,389	2,347,995	32.11	⑬	28.86	⑬
◇ 相模原市	4,884,932	1,503,393	30.78	⑭	27.92	⑮
広島市	5,903,774	1,771,413	30.00	⑮	23.43	⑱
◇ 浜松市	4,329,424	1,264,669	29.21	⑯	29.56	⑪
◇ 新潟市	4,323,091	1,167,263	27.00	⑰	26.10	⑯
大阪市	16,164,673	4,107,887	25.41	⑱	22.12	⑲
◇ 熊本市	4,722,029	1,140,470	24.15	⑲	24.99	⑰
◇ 岡山市	5,357,248	1,263,293	23.58	⑳	20.97	⑳
指定都市平均			33.43		31.19	
※類似都市平均			29.46		27.30	

※◇＝類似都市

## (4) 税目別 (1/10)

(単位：千円、%)

税目	浜松市			札幌市		
	調定額	収入額	収入率	調定額	収入額	収入率
市 税	133,295,153	129,150,348	96.89	292,574,778	285,914,071	97.72
現年課税分	128,965,729	127,885,679	99.16	285,538,969	283,261,000	99.20
滞納繰越分	4,329,424	1,264,669	29.21	7,035,809	2,653,071	37.71
市 民 税	61,286,016	58,615,476	95.64	132,219,861	127,767,104	96.63
個 人	49,487,088	46,934,789	94.84	102,209,079	98,107,829	95.99
現年課税分	46,866,757	46,195,185	98.57	98,021,493	96,522,067	98.47
滞納繰越分	2,620,331	739,604	28.23	4,187,586	1,585,762	37.87
法 人	11,798,928	11,680,687	99.00	30,010,782	29,659,275	98.83
現年課税分	11,684,501	11,652,279	99.72	29,658,560	29,539,489	99.60
滞納繰越分	114,427	28,408	24.83	352,222	119,786	34.01
固定資産税	52,659,719	51,466,777	97.73	109,862,047	108,317,358	98.59
固定資産税	52,551,115	51,358,173	97.73	109,403,361	107,858,672	98.59
現年課税分	51,255,205	50,948,422	99.40	107,627,117	107,134,530	99.54
滞納繰越分	1,295,910	409,751	31.62	1,776,244	724,142	40.77
交付金	108,604	108,604	100.00	458,686	458,686	100.00
現年課税分	108,604	108,604	100.00	458,686	458,686	100.00
軽自動車税	1,757,749	1,655,823	94.20	1,787,224	1,697,925	95.00
現年課税分	1,658,203	1,633,571	98.51	1,699,537	1,673,123	98.45
滞納繰越分	99,546	22,252	22.35	87,687	24,802	28.28
市たばこ税	5,062,312	5,062,295	100.00	16,200,239	16,200,221	100.00
現年課税分	5,062,244	5,062,239	100.00	16,200,206	16,200,206	100.00
滞納繰越分	68	56	82.35	33	15	45.45
鉦 産 税	27	27	100.00	0	0	0.00
現年課税分	27	27	100.00	0	0	0.00
滞納繰越分	0	0	0.00	0	0	0.00
特別土地保有税	562	562	100.00	126,433	76,774	60.72
現年課税分	562	562	100.00	76,774	76,774	100.00
滞納繰越分	0	0	0.00	49,659	0	0.00
法定外普通税	0	0	0.00	0	0	0.00
現年課税分	0	0	0.00	0	0	0.00
滞納繰越分	0	0	0.00	0	0	0.00
入 湯 税	131,838	130,838	99.24	494,417	443,440	89.69
現年課税分	130,303	129,594	99.46	444,670	442,216	99.45
滞納繰越分	1,535	1,244	81.04	49,747	1,224	2.46
事業所税	4,986,157	4,975,775	99.79	8,451,923	8,336,579	98.64
現年課税分	4,970,958	4,970,096	99.98	8,331,971	8,308,441	99.72
滞納繰越分	15,199	5,679	37.36	119,952	28,138	23.46
都市計画税	7,410,773	7,242,775	97.73	23,432,634	23,074,670	98.47
現年課税分	7,228,365	7,185,100	99.40	23,019,955	22,905,468	99.50
滞納繰越分	182,408	57,675	31.62	412,679	169,202	41.00
法定外目的税	0	0	0.00	0	0	0.00
現年課税分	0	0	0.00	0	0	0.00
滞納繰越分	0	0	0.00	0	0	0.00

※各市の金額・率は速報値で決算認定前の数値

## (4) 税目別 (2/10)

(単位：千円、%)

税目	区分	仙 台 市			さ い た ま 市		
		調 定 額	収 入 額	収入率	調 定 額	収 入 額	収入率
市 税		191,264,739	186,442,370	97.48	233,695,943	225,902,310	96.67
	現年課税分	186,280,920	184,620,936	99.11	224,924,436	222,965,718	99.13
	滞納繰越分	4,983,819	1,821,434	36.55	8,771,507	2,936,592	33.48
市 民 税		93,942,464	91,230,435	97.11	118,819,978	113,786,202	95.76
個 人		66,325,671	63,768,753	96.14	96,631,733	91,819,797	95.02
	現年課税分	63,723,826	62,789,967	98.53	91,253,755	90,168,135	98.81
	滞納繰越分	2,601,845	978,786	37.62	5,377,978	1,651,662	30.71
法 人		27,616,793	27,461,682	99.44	22,188,245	21,966,405	99.00
	現年課税分	27,490,032	27,426,899	99.77	21,988,205	21,922,426	99.70
	滞納繰越分	126,761	34,783	27.44	200,040	43,979	21.99
固定資産税		67,815,910	66,228,469	97.66	83,266,375	81,121,462	97.42
固定資産税		67,510,503	65,923,062	97.65	82,506,459	80,361,546	97.40
	現年課税分	65,799,966	65,293,543	99.23	80,008,119	79,382,516	99.22
	滞納繰越分	1,710,537	629,519	36.80	2,498,340	979,030	39.19
交 付 金		305,407	305,407	100.00	759,916	759,916	100.00
	現年課税分	305,407	305,407	100.00	759,916	759,916	100.00
軽自動車税		1,278,032	1,201,446	94.01	1,050,889	977,129	92.98
	現年課税分	1,208,567	1,181,372	97.75	976,493	955,818	97.88
	滞納繰越分	69,465	20,074	28.90	74,396	21,311	28.65
市たばこ税		8,662,397	8,662,091	100.00	8,157,915	8,157,915	100.00
	現年課税分	8,662,091	8,662,091	100.00	8,157,915	8,157,915	100.00
	滞納繰越分	306	0	0.00	0	0	0.00
鉦 産 税		1,481	1,481	100.00	0	0	0.00
	現年課税分	1,481	1,481	100.00	0	0	0.00
	滞納繰越分	0	0	0.00	0	0	0.00
特別土地保有税		116,874	72,184	61.76	0	0	0.00
	現年課税分	71,106	67,684	95.19	0	0	0.00
	滞納繰越分	45,768	4,500	9.83	0	0	0.00
法定外普通税		0	0	0.00	0	0	0.00
	現年課税分	0	0	0.00	0	0	0.00
	滞納繰越分	0	0	0.00	0	0	0.00
入 湯 税		206,002	205,812	99.91	3,905	3,905	100.00
	現年課税分	205,618	205,618	100.00	3,905	3,905	100.00
	滞納繰越分	384	194	50.52	0	0	0.00
事業所税		5,385,701	5,348,719	99.31	4,436,115	4,411,097	99.44
	現年課税分	5,352,055	5,341,816	99.81	4,416,186	4,407,242	99.80
	滞納繰越分	33,646	6,903	20.52	19,929	3,855	19.34
都市計画税		13,855,878	13,491,733	97.37	17,960,766	17,444,600	97.13
	現年課税分	13,460,771	13,345,058	99.14	17,359,942	17,207,845	99.12
	滞納繰越分	395,107	146,675	37.12	600,824	236,755	39.41
法定外目的税		0	0	0.00	0	0	0.00
	現年課税分	0	0	0.00	0	0	0.00
	滞納繰越分	0	0	0.00	0	0	0.00

(「市町村税の徴収実績」第6表から)

## (4) 税目別 (3/10)

(単位：千円、%)

税目	千葉市			川崎市		
	調定額	収入額	収入率	調定額	収入額	収入率
市 税	182,051,560	175,534,608	96.42	306,632,520	300,740,010	98.08
現年課税分	174,740,171	173,186,613	99.11	300,508,140	298,324,286	99.27
滞納繰越分	7,311,389	2,347,995	32.11	6,124,380	2,415,724	39.44
市 民 税	87,141,726	83,256,552	95.54	144,101,768	139,768,136	96.99
個 人	69,120,577	65,374,553	94.58	123,339,564	119,161,222	96.61
現年課税分	64,956,295	64,031,396	98.58	119,255,495	117,826,275	98.80
滞納繰越分	4,164,282	1,343,157	32.25	4,084,069	1,334,947	32.69
法 人	18,021,149	17,881,999	99.23	20,762,204	20,606,914	99.25
現年課税分	17,820,085	17,837,040	100.10	20,612,738	20,570,916	99.80
滞納繰越分	201,064	44,959	22.36	149,466	35,998	24.08
固定資産税	68,869,693	66,829,618	97.04	118,672,804	117,454,707	98.97
固定資産税	68,138,942	66,098,867	97.01	118,339,023	117,120,926	98.97
現年課税分	65,840,330	65,342,125	99.24	116,857,711	116,297,606	99.52
滞納繰越分	2,298,612	756,742	32.92	1,481,312	823,320	55.58
交付金	730,751	730,751	100.00	333,781	333,781	100.00
現年課税分	730,751	730,751	100.00	333,781	333,781	100.00
軽自動車税	944,834	832,609	88.12	623,048	594,631	95.44
現年課税分	837,471	808,551	96.55	595,915	587,125	98.52
滞納繰越分	107,363	24,058	22.41	27,133	7,506	27.66
市たばこ税	7,118,185	7,118,185	100.00	9,657,244	9,657,244	100.00
現年課税分	7,118,185	7,118,185	100.00	9,657,244	9,657,244	100.00
滞納繰越分	0	0	0.00	0	0	0.00
鉦 産 税	317	317	100.00	0	0	0.00
現年課税分	317	317	100.00	0	0	0.00
滞納繰越分	0	0	0.00	0	0	0.00
特別土地保有税	6,933	6,933	100.00	1,428	0	0.00
現年課税分	6,933	6,933	100.00	0	0	0.00
滞納繰越分	0	0	0.00	1,428	0	0.00
法定外普通税	0	0	0.00	0	0	0.00
現年課税分	0	0	0.00	0	0	0.00
滞納繰越分	0	0	0.00	0	0	0.00
入 湯 税	588	588	100.00	578	578	100.00
現年課税分	588	588	100.00	578	578	100.00
滞納繰越分	0	0	0.00	0	0	0.00
事業所税	5,123,043	5,115,179	99.85	8,775,908	8,770,801	99.94
現年課税分	5,114,888	5,111,612	99.94	8,768,239	8,765,208	99.97
滞納繰越分	8,155	3,567	43.74	7,669	5,593	72.93
都市計画税	12,846,241	12,374,627	96.33	24,799,742	24,493,913	98.77
現年課税分	12,314,328	12,199,115	99.06	24,426,439	24,285,553	99.42
滞納繰越分	531,913	175,512	33.00	373,303	208,360	55.82
法定外目的税	0	0	0.00	0	0	0.00
現年課税分	0	0	0.00	0	0	0.00
滞納繰越分	0	0	0.00	0	0	0.00

※各市の金額・率は速報値で決算認定前の数値

## (4) 税目別 (4/10)

(単位：千円、%)

税目	区分	横浜市			相模原市		
		調定額	収入額	収入率	調定額	収入額	収入率
市税		727,172,697	718,962,857	98.87	116,721,404	112,013,329	95.97
現年課税分		719,076,131	715,277,793	99.47	111,836,472	110,509,936	98.81
滞納繰越分		8,096,566	3,685,064	45.51	4,884,932	1,503,393	30.78
市民税		360,586,514	355,013,074	98.45	54,244,185	50,977,112	93.98
個人		299,772,077	294,548,883	98.26	47,291,570	44,124,534	93.30
現年課税分		294,733,431	292,382,484	99.20	44,029,053	43,154,464	98.01
滞納繰越分		5,038,646	2,166,399	43.00	3,262,517	970,070	29.73
法人		60,814,437	60,464,191	99.42	6,952,615	6,852,578	98.56
現年課税分		60,499,456	60,379,510	99.80	6,854,798	6,831,466	99.66
滞納繰越分		314,981	84,681	26.88	97,817	21,112	21.58
固定資産税		266,530,007	264,486,151	99.23	44,832,074	43,716,647	97.51
固定資産税		265,574,189	263,530,333	99.23	43,767,037	42,651,610	97.45
現年課税分		263,433,889	262,405,487	99.61	42,580,727	42,251,433	99.23
滞納繰越分		2,140,300	1,124,846	52.56	1,186,310	400,177	33.73
交付金		955,818	955,818	100.00	1,065,037	1,065,037	100.00
現年課税分		955,818	955,818	100.00	1,065,037	1,065,037	100.00
軽自動車税		2,134,263	2,052,463	96.17	779,443	726,233	93.17
現年課税分		2,056,763	2,026,535	98.53	731,776	715,596	97.79
滞納繰越分		77,500	25,928	33.46	47,667	10,637	22.32
市たばこ税		23,244,914	23,244,914	100.00	4,665,479	4,665,479	100.00
現年課税分		23,244,914	23,244,914	100.00	4,665,479	4,665,479	100.00
滞納繰越分		0	0	0.00	0	0	0.00
鉦産税		0	0	0.00	0	0	0.00
現年課税分		0	0	0.00	0	0	0.00
滞納繰越分		0	0	0.00	0	0	0.00
特別土地保有税		47,107	47,107	100.00	0	0	0.00
現年課税分		47,107	47,107	100.00	0	0	0.00
滞納繰越分		0	0	0.00	0	0	0.00
法定外普通税		0	0	0.00	0	0	0.00
現年課税分		0	0	0.00	0	0	0.00
滞納繰越分		0	0	0.00	0	0	0.00
入湯税		85,554	85,554	100.00	0	0	0.00
現年課税分		85,554	85,554	100.00	0	0	0.00
滞納繰越分		0	0	0.00	0	0	0.00
事業所税		17,813,261	17,791,702	99.88	3,048,062	3,036,678	99.63
現年課税分		17,799,470	17,780,295	99.89	3,036,347	3,030,519	99.81
滞納繰越分		13,791	11,407	82.71	11,715	6,159	52.57
都市計画税		56,731,077	56,241,892	99.14	9,152,161	8,891,180	97.15
現年課税分		56,219,729	55,970,089	99.56	8,873,255	8,795,942	99.13
滞納繰越分		511,348	271,803	53.15	278,906	95,238	34.15
法定外目的税		0	0	0.00	0	0	0.00
現年課税分		0	0	0.00	0	0	0.00
滞納繰越分		0	0	0.00	0	0	0.00

(「市町村税の徴収実績」第6表から)

## (4) 税目別 (5/10)

(単位：千円、%)

税目	新潟市			静岡市		
	調定額	収入額	収入率	調定額	収入額	収入率
市 税	124,252,347	120,133,473	96.69	130,412,673	127,077,689	97.44
現年課税分	119,929,256	118,966,210	99.20	126,826,894	125,841,925	99.22
滞納繰越分	4,323,091	1,167,263	27.00	3,585,779	1,235,764	34.46
市 民 税	53,874,412	52,223,897	96.94	55,860,727	54,040,664	96.74
個 人	41,715,682	40,174,850	96.31	44,035,952	42,234,383	95.91
現年課税分	40,138,725	39,732,136	98.99	42,188,762	41,654,293	98.73
滞納繰越分	1,576,957	442,714	28.07	1,847,190	580,090	31.40
法 人	12,158,730	12,049,047	99.10	11,824,775	11,806,281	99.84
現年課税分	11,998,622	12,033,411	100.29	11,754,060	11,782,712	100.24
滞納繰越分	160,108	15,636	9.77	70,715	23,569	33.33
固定資産税	50,200,752	48,137,515	95.89	53,766,452	52,577,394	97.79
固定資産税	49,975,630	47,912,393	95.87	53,471,610	52,282,552	97.78
現年課税分	47,837,975	47,343,264	98.97	52,157,368	51,781,619	99.28
滞納繰越分	2,137,655	569,129	26.62	1,314,242	500,933	38.12
交付金	225,122	225,122	100.00	294,842	294,842	100.00
現年課税分	225,122	225,122	100.00	294,842	294,842	100.00
軽自動車税	1,611,495	1,543,624	95.79	1,196,318	1,151,545	96.26
現年課税分	1,547,421	1,529,100	98.82	1,152,534	1,139,686	98.89
滞納繰越分	64,074	14,524	22.67	43,784	11,859	27.09
市たばこ税	5,700,314	5,700,314	100.00	4,718,243	4,718,243	100.00
現年課税分	5,700,314	5,700,314	100.00	4,718,243	4,718,243	100.00
滞納繰越分	0	0	0.00	0	0	0.00
鉦 産 税	147,816	147,816	100.00	57	57	100.00
現年課税分	147,816	147,816	100.00	57	57	100.00
滞納繰越分	0	0	0.00	0	0	0.00
特別土地保有税	2,000	0	0.00	0	0	0.00
現年課税分	0	0	0.00	0	0	0.00
滞納繰越分	2,000	0	0.00	0	0	0.00
法定外普通税	0	0	0.00	0	0	0.00
現年課税分	0	0	0.00	0	0	0.00
滞納繰越分	0	0	0.00	0	0	0.00
入 湯 税	24,813	24,762	99.79	29,037	29,037	100.00
現年課税分	24,813	24,762	99.79	29,017	29,017	100.00
滞納繰越分	0	0	0.00	20	20	100.00
事業所税	4,550,342	4,543,807	99.86	4,041,064	4,037,556	99.91
現年課税分	4,505,998	4,508,524	100.06	4,037,146	4,034,705	99.94
滞納繰越分	44,344	35,283	79.57	3,918	2,851	72.77
都市計画税	8,140,403	7,811,738	95.96	10,800,775	10,523,193	97.43
現年課税分	7,802,450	7,721,761	98.97	10,494,865	10,406,751	99.16
滞納繰越分	337,953	89,977	26.62	305,910	116,442	38.06
法定外目的税	0	0	0.00	0	0	0.00
現年課税分	0	0	0.00	0	0	0.00
滞納繰越分	0	0	0.00	0	0	0.00

※各市の金額・率は速報値で決算認定前の数値



## (4) 税目別 (6/10)

(単位：千円、%)

税目	区分	名古屋市			京都市		
		調定額	収入額	収入率	調定額	収入額	収入率
市税		509,339,895	505,614,227	99.27	257,422,882	252,959,966	98.27
現年課税分		505,552,183	503,933,771	99.68	252,670,194	251,218,409	99.43
滞納繰越分		3,787,712	1,680,456	44.37	4,752,688	1,741,557	36.64
市民税		229,464,987	226,645,999	98.77	112,759,855	110,487,190	97.98
個人		161,374,385	158,766,307	98.38	84,101,257	81,999,662	97.50
現年課税分		158,840,703	157,797,189	99.34	81,901,226	81,202,794	99.15
滞納繰越分		2,533,682	969,118	38.25	2,200,031	796,868	36.22
法人		68,090,602	67,879,692	99.69	28,658,598	28,487,528	99.40
現年課税分		67,890,091	67,802,731	99.87	28,459,771	28,428,658	99.89
滞納繰越分		200,511	76,961	38.38	198,827	58,870	29.61
固定資産税		200,386,863	199,704,803	99.66	103,026,389	101,436,621	98.46
固定資産税		199,375,465	198,693,405	99.66	102,769,683	101,179,915	98.45
現年課税分		198,574,436	198,200,289	99.81	101,030,362	100,496,927	99.47
滞納繰越分		801,029	493,116	61.56	1,739,321	682,988	39.27
交付金		1,011,398	1,011,398	100.00	256,706	256,706	100.00
現年課税分		1,011,398	1,011,398	100.00	256,706	256,706	100.00
軽自動車税		1,962,645	1,902,964	96.96	1,505,794	1,317,252	87.48
現年課税分		1,909,242	1,886,737	98.82	1,337,714	1,288,288	96.31
滞納繰越分		53,403	16,227	30.39	168,080	28,964	17.23
市たばこ税		18,178,907	18,178,907	100.00	10,058,128	10,058,128	100.00
現年課税分		18,178,907	18,178,907	100.00	10,058,128	10,058,128	100.00
滞納繰越分		0	0	0.00	0	0	0.00
鉦産税		0	0	0.00	0	0	0.00
現年課税分		0	0	0.00	0	0	0.00
滞納繰越分		0	0	0.00	0	0	0.00
特別土地保有税		0	0	0.00	8,607	8,607	100.00
現年課税分		0	0	0.00	8,607	8,607	100.00
滞納繰越分		0	0	0.00	0	0	0.00
法定外普通税		0	0	0.00	0	0	0.00
現年課税分		0	0	0.00	0	0	0.00
滞納繰越分		0	0	0.00	0	0	0.00
入湯税		0	0	0.00	110,711	110,711	100.00
現年課税分		0	0	0.00	110,693	110,693	100.00
滞納繰越分		0	0	0.00	18	18	100.00
事業所税		15,785,437	15,779,379	99.96	7,097,701	7,083,425	99.80
現年課税分		15,775,059	15,771,663	99.98	7,086,120	7,081,107	99.93
滞納繰越分		10,378	7,716	74.35	11,581	2,318	20.02
都市計画税		43,561,056	43,402,175	99.64	22,855,697	22,458,032	98.26
現年課税分		43,372,347	43,284,857	99.80	22,420,867	22,286,501	99.40
滞納繰越分		188,709	117,318	62.17	434,830	171,531	39.45
法定外目的税		0	0	0.00	0	0	0.00
現年課税分		0	0	0.00	0	0	0.00
滞納繰越分		0	0	0.00	0	0	0.00

(「市町村税の徴収実績」第6表から)

## (4) 税目別 (7/10)

(単位：千円、%)

税目	大 阪 市			堺 市		
	調 定 額	収 入 額	収入率	調 定 額	収 入 額	収入率
市 税	676,513,083	660,087,637	97.57	137,190,323	132,632,327	96.68
現年課税分	660,348,410	655,979,750	99.34	132,145,297	130,966,145	99.11
滞納繰越分	16,164,673	4,107,887	25.41	5,045,026	1,666,182	33.03
市 民 税	284,967,785	274,081,705	96.18	56,755,975	54,899,675	96.73
個 人	152,060,456	142,222,528	93.53	45,439,186	43,712,723	96.20
現年課税分	142,704,960	140,173,727	98.23	43,590,556	43,018,390	98.69
滞納繰越分	9,355,496	2,048,801	21.90	1,848,630	694,333	37.56
法 人	132,907,329	131,859,177	99.21	11,316,789	11,186,952	98.85
現年課税分	132,025,364	131,716,340	99.77	11,186,512	11,165,976	99.82
滞納繰越分	881,965	142,837	16.20	130,277	20,976	16.10
固定資産税	275,826,440	271,533,345	98.44	57,201,412	55,751,530	97.47
固定資産税	275,084,800	270,791,705	98.44	56,257,278	54,807,396	97.42
現年課税分	270,447,296	269,270,547	99.56	54,538,440	54,089,505	99.18
滞納繰越分	4,637,504	1,521,158	32.80	1,718,838	717,891	41.77
交付金	741,640	741,640	100.00	944,134	944,134	100.00
現年課税分	741,640	741,640	100.00	944,134	944,134	100.00
軽自動車税	1,521,376	1,320,143	86.77	972,131	890,709	91.62
現年課税分	1,340,966	1,292,625	96.40	894,001	870,743	97.40
滞納繰越分	180,410	27,518	15.25	78,130	19,966	25.55
市たばこ税	31,224,569	31,224,569	100.00	6,212,016	6,212,016	100.00
現年課税分	31,224,569	31,224,569	100.00	6,212,016	6,212,016	100.00
滞納繰越分	0	0	0.00	0	0	0.00
鉦 産 税	0	0	0.00	0	0	0.00
現年課税分	0	0	0.00	0	0	0.00
滞納繰越分	0	0	0.00	0	0	0.00
特別土地保有税	0	0	0.00	860,129	30,829	3.58
現年課税分	0	0	0.00	0	0	0.00
滞納繰越分	0	0	0.00	860,129	30,829	3.58
法定外普通税	0	0	0.00	0	0	0.00
現年課税分	0	0	0.00	0	0	0.00
滞納繰越分	0	0	0.00	0	0	0.00
入 湯 税	0	0	0.00	0	0	0.00
現年課税分	0	0	0.00	0	0	0.00
滞納繰越分	0	0	0.00	0	0	0.00
事業所税	26,866,561	26,824,766	99.84	4,631,784	4,617,546	99.69
現年課税分	26,841,965	26,815,472	99.90	4,609,945	4,599,579	99.78
滞納繰越分	24,596	9,294	37.79	21,839	17,967	82.27
都市計画税	56,106,352	55,103,109	98.21	10,556,876	10,230,022	96.90
現年課税分	55,021,650	54,744,830	99.50	10,169,693	10,065,802	98.98
滞納繰越分	1,084,702	358,279	33.03	387,183	164,220	42.41
法定外目的税	0	0	0.00	0	0	0.00
現年課税分	0	0	0.00	0	0	0.00
滞納繰越分	0	0	0.00	0	0	0.00

※各市の金額・率は速報値で決算認定前の数値

## (4) 税目別 (8/10)

(単位：千円、%)

税目	区分	神戸市			岡山市		
		調定額	収入額	収入率	調定額	収入額	収入率
市税		278,540,695	271,892,428	97.61	117,952,043	112,653,695	95.51
	現年課税分	271,829,383	269,617,976	99.19	112,594,795	111,390,402	98.93
	滞納繰越分	6,711,312	2,274,452	33.89	5,357,248	1,263,293	23.58
市民税		123,211,782	119,855,300	97.28	53,764,070	51,013,369	94.88
	個人	95,185,112	91,989,316	96.64	41,396,915	38,896,463	93.96
	現年課税分	92,010,052	91,004,382	98.91	38,901,795	38,328,267	98.53
	滞納繰越分	3,175,060	984,934	31.02	2,495,120	568,196	22.77
	法人	28,026,670	27,865,984	99.43	12,367,155	12,116,906	97.98
	現年課税分	27,863,833	27,812,727	99.82	12,167,568	12,084,280	99.32
	滞納繰越分	162,837	53,257	32.71	199,587	32,626	16.35
固定資産税		112,025,087	109,522,751	97.77	45,651,792	43,677,943	95.68
	固定資産税	111,235,071	108,732,735	97.75	45,381,599	43,407,750	95.65
	現年課税分	108,652,394	107,766,959	99.19	43,304,466	42,882,054	99.02
	滞納繰越分	2,582,677	965,776	37.39	2,077,133	525,696	25.31
	交付金	790,016	790,016	100.00	270,193	270,193	100.00
	現年課税分	790,016	790,016	100.00	270,193	270,193	100.00
軽自動車税		1,370,304	1,207,900	88.15	1,523,718	1,400,806	91.93
	現年課税分	1,222,177	1,180,274	96.57	1,407,262	1,375,827	97.77
	滞納繰越分	148,127	27,626	18.65	116,456	24,979	21.45
市たばこ税		10,264,389	10,264,374	100.00	5,331,942	5,331,942	100.00
	現年課税分	10,264,374	10,264,374	100.00	5,331,942	5,331,942	100.00
	滞納繰越分	15	0	0.00	0	0	0.00
鉱産税		0	0	0.00	60	48	80.00
	現年課税分	0	0	0.00	60	48	80.00
	滞納繰越分	0	0	0.00	0	0	0.00
特別土地保有税		38,836	5,189	13.36	8,117	861	10.61
	現年課税分	19,893	2,601	13.07	1,117	861	77.08
	滞納繰越分	18,943	2,588	13.66	7,000	0	0.00
法定外普通税		0	0	0.00	0	0	0.00
	現年課税分	0	0	0.00	0	0	0.00
	滞納繰越分	0	0	0.00	0	0	0.00
入湯税		302,229	302,229	100.00	21,998	19,471	88.51
	現年課税分	301,346	301,346	100.00	19,461	19,461	100.00
	滞納繰越分	883	883	100.00	2,537	10	0.39
事業所税		8,873,523	8,868,381	99.94	3,784,553	3,733,319	98.65
	現年課税分	8,862,176	8,857,787	99.95	3,734,208	3,724,852	99.75
	滞納繰越分	11,347	10,594	93.36	50,345	8,467	16.82
都市計画税		22,454,545	21,866,304	97.38	7,865,793	7,475,936	95.04
	現年課税分	21,843,122	21,637,510	99.06	7,456,723	7,372,617	98.87
	滞納繰越分	611,423	228,794	37.42	409,070	103,319	25.26
法定外目的税		0	0	0.00	0	0	0.00
	現年課税分	0	0	0.00	0	0	0.00
	滞納繰越分	0	0	0.00	0	0	0.00

(「市町村税の徴収実績」第6表から)

## (4) 税目別 (9/10)

(単位：千円、%)

税目	広島市			北九州市		
	調定額	収入額	収入率	調定額	収入額	収入率
市 税	213,989,176	205,858,850	96.20	160,107,135	156,577,589	97.80
現年課税分	208,085,402	204,087,437	98.08	156,442,414	155,288,371	99.26
滞納繰越分	5,903,774	1,771,413	30.00	3,664,721	1,289,218	35.18
市 民 税	99,690,941	96,006,057	96.30	60,787,135	59,292,596	97.54
個 人	75,257,823	71,759,479	95.35	47,795,038	46,403,455	97.09
現年課税分	71,744,199	70,778,274	98.65	46,388,133	45,890,396	98.93
滞納繰越分	3,513,624	981,205	27.93	1,406,905	513,059	36.47
法 人	24,433,118	24,246,578	99.24	12,992,097	12,889,141	99.21
現年課税分	24,187,408	24,204,954	100.07	12,893,024	12,858,816	99.73
滞納繰越分	245,710	41,624	16.94	99,073	30,325	30.61
固定資産税	79,078,219	77,537,227	98.05	70,093,844	68,577,112	97.84
固定資産税	78,516,031	76,975,039	98.04	67,665,454	66,148,722	97.76
現年課税分	76,861,199	76,381,412	99.38	66,025,237	65,562,127	99.30
滞納繰越分	1,654,832	593,627	35.87	1,640,217	586,595	35.76
交付金	562,188	562,188	100.00	2,428,390	2,428,390	100.00
現年課税分	562,188	562,188	100.00	2,428,390	2,428,390	100.00
軽自動車税	1,684,393	1,557,436	92.46	1,584,239	1,480,330	93.44
現年課税分	1,563,738	1,528,137	97.72	1,483,210	1,440,583	97.13
滞納繰越分	120,655	29,299	24.28	101,029	39,747	39.34
市たばこ税	8,082,388	8,082,388	100.00	7,728,692	7,728,692	100.00
現年課税分	8,082,388	8,082,388	100.00	7,728,692	7,728,692	100.00
滞納繰越分	0	0	0.00	0	0	0.00
鉦 産 税	0	0	0.00	28,292	28,292	100.00
現年課税分	0	0	0.00	28,292	28,292	100.00
滞納繰越分	0	0	0.00	0	0	0.00
特別土地保有税	2,853,881	396,502	13.89	96,856	8,613	8.89
現年課税分	2,829,004	396,502	14.02	8,088	8,088	100.00
滞納繰越分	24,877	0	0.00	88,768	525	0.59
法定外普通税	0	0	0.00	0	0	0.00
現年課税分	0	0	0.00	0	0	0.00
滞納繰越分	0	0	0.00	0	0	0.00
入 湯 税	73,991	72,833	98.43	26,964	26,964	100.00
現年課税分	73,275	72,634	99.13	26,964	26,964	100.00
滞納繰越分	716	199	27.79	0	0	0.00
事業所税	6,474,453	6,470,450	99.94	7,272,582	7,247,467	99.65
現年課税分	6,470,220	6,467,324	99.96	7,246,130	7,233,909	99.83
滞納繰越分	4,233	3,126	73.85	26,452	13,558	51.26
都市計画税	16,050,910	15,735,957	98.04	11,852,206	11,551,198	97.46
現年課税分	15,711,783	15,613,624	99.38	11,549,929	11,445,789	99.10
滞納繰越分	339,127	122,333	36.07	302,277	105,409	34.87
法定外目的税	0	0	0.00	636,325	636,325	100.00
現年課税分	0	0	0.00	636,325	636,325	100.00
滞納繰越分	0	0	0.00	0	0	0.00

※各市の金額・率は速報値で決算認定前の数値

## (4) 税目別 (10/10)

(単位：千円、%)

税目	区分	福岡市			熊本市		
		調定額	収入額	収入率	調定額	収入額	収入率
市税		290,119,330	284,138,163	97.94	103,745,831	98,989,897	95.42
現年課税分		284,143,818	281,982,450	99.24	99,023,802	97,849,427	98.81
滞納繰越分		5,975,512	2,155,713	36.08	4,722,029	1,140,470	24.15
市民税		133,368,204	129,864,573	97.37	48,435,896	46,130,751	95.24
個人		92,260,499	88,911,393	96.37	37,961,929	35,793,799	94.29
現年課税分		89,046,964	87,824,733	98.63	35,855,911	35,347,446	98.58
滞納繰越分		3,213,535	1,086,660	33.82	2,106,018	446,353	21.19
法人		41,107,705	40,953,180	99.62	10,473,967	10,336,952	98.69
現年課税分		40,904,291	40,905,043	100.00	10,350,554	10,313,012	99.64
滞納繰越分		203,414	48,137	23.66	123,413	23,940	19.40
固定資産税		111,932,736	109,968,408	98.25	40,902,856	38,853,028	94.99
固定資産税		111,145,432	109,181,104	98.23	40,561,895	38,512,067	94.95
現年課税分		109,143,507	108,378,322	99.30	38,487,168	37,962,608	98.64
滞納繰越分		2,001,925	802,782	40.10	2,074,727	549,459	26.48
交付金		787,304	787,304	100.00	340,961	340,961	100.00
現年課税分		787,304	787,304	100.00	340,961	340,961	100.00
軽自動車税		1,463,178	1,386,032	94.73	1,434,792	1,342,087	93.54
現年課税分		1,393,511	1,365,745	98.01	1,349,516	1,320,567	97.85
滞納繰越分		69,667	20,287	29.12	85,276	21,520	25.24
市たばこ税		12,656,986	12,656,986	100.00	5,445,901	5,445,901	100.00
現年課税分		12,656,986	12,656,986	100.00	5,445,901	5,445,901	100.00
滞納繰越分		0	0	0.00	0	0	0.00
鉱産税		0	0	0.00	0	0	0.00
現年課税分		0	0	0.00	0	0	0.00
滞納繰越分		0	0	0.00	0	0	0.00
特別土地保有税		20,127	20,127	100.00	51,982	22,704	43.68
現年課税分		20,127	20,127	100.00	0	0	0.00
滞納繰越分		0	0	0.00	51,982	22,704	43.68
法定外普通税		0	0	0.00	0	0	0.00
現年課税分		0	0	0.00	0	0	0.00
滞納繰越分		0	0	0.00	0	0	0.00
入湯税		26,113	26,113	100.00	26,685	26,685	100.00
現年課税分		25,576	25,576	100.00	26,685	26,685	100.00
滞納繰越分		537	537	100.00	0	0	0.00
事業所税		7,588,672	7,571,887	99.78	2,088,705	2,080,551	99.61
現年課税分		7,567,094	7,562,113	99.93	2,082,207	2,076,652	99.73
滞納繰越分		21,578	9,774	45.30	6,498	3,899	60.00
都市計画税		23,063,314	22,644,037	98.18	5,359,014	5,088,190	94.95
現年課税分		22,598,458	22,456,501	99.37	5,084,899	5,015,595	98.64
滞納繰越分		464,856	187,536	40.34	274,115	72,595	26.48
法定外目的税		0	0	0.00	0	0	0.00
現年課税分		0	0	0.00	0	0	0.00
滞納繰越分		0	0	0.00	0	0	0.00

(「市町村税の徴収実績」第6表から)

浜松市税務機構図・税務職員人員配置表・事務分掌

1 浜松市税務機構図

(平成28年4月1日現在)

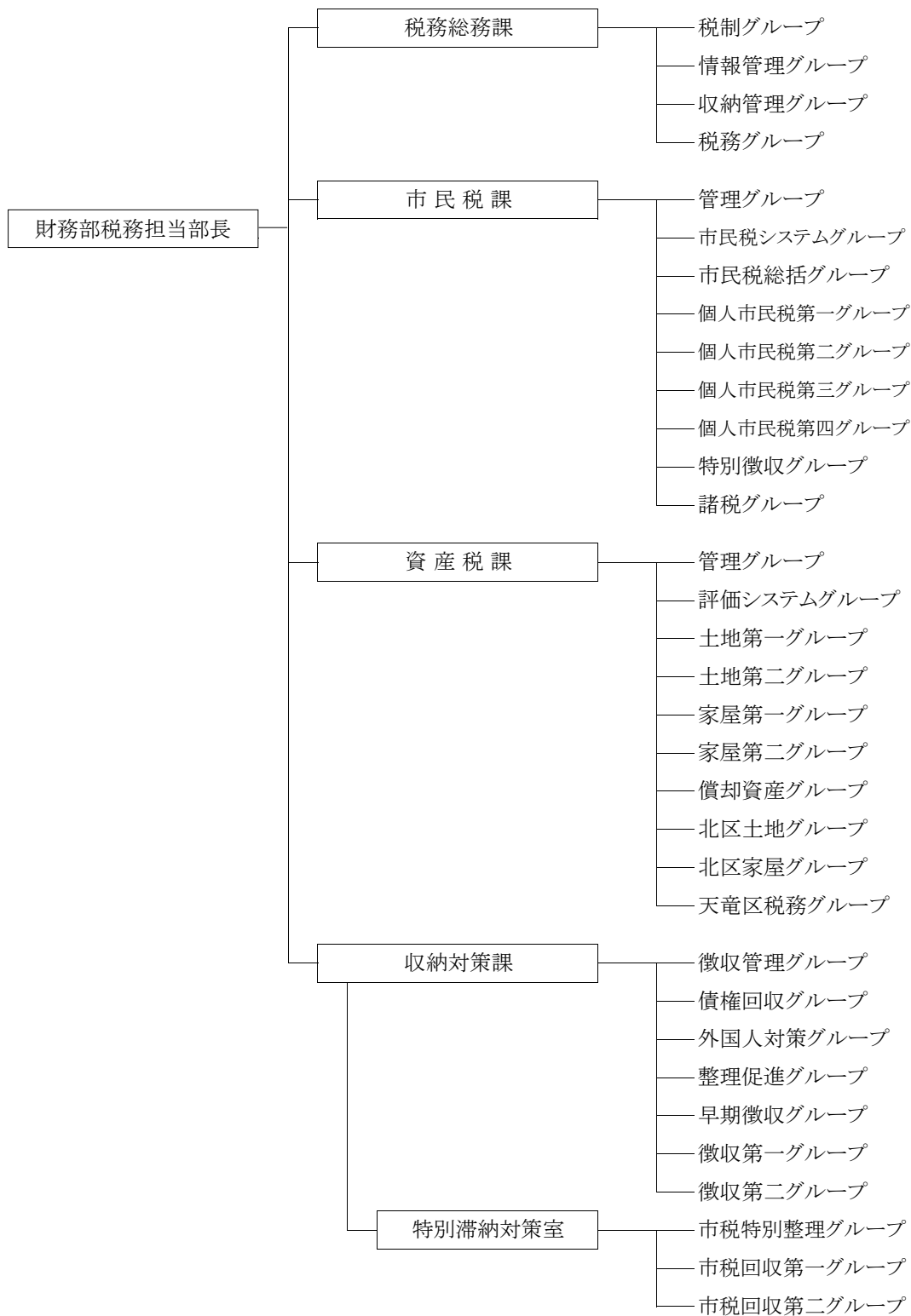

課名	職員数
税務総務課	28
市民税課	80
資産税課	83
収納対策課	67

※非常勤職員を含まない

## 2 税務職員人員配置表

( )内は事務取扱 平成28年4月1日現在

部名	課名	グループ名	税務担当部長	次長	課長	副参事	専門監	課長補佐	主幹	副主幹	主任	一般職員	再任用職員	計	非常勤職員	
財務部長 1名	税務総務課	税制	1	1	(1)		1	(1)		1	2	2		8	1	
		情報管理							1		2			3		
		収納管理						1	(1)	1	1	5	1	1	10	1
		税務									1	5	1		7	2
		計	1	1	(1)			2	(2)	2	3	14	4	1	28	4
	市民税課	管理				1		2	(2)	1		2		1	7	3
		市民税システム								1	2	2			5	
		市民税総括									2	3			5	
		個人市民税第一								1	1	6	4		12	
		個人市民税第二									1	5	2		8	
		個人市民税第三									2	5	1		8	
		個人市民税第四									1	7	2		10	
		特別徴収								1	2	4	2	3	12	5
		諸税								1	3	5	1	3	13	4
		計				1		2	(2)	5	14	39	12	7	80	12
	資産税課	管理				1		2	(2)	1		2	1	4	11	4
		評価システム						1				4	3		8	
		土地第一								1	4	3	2		10	
		土地第二									4	4	2		10	
		家屋第一								1	1	9	1		12	1
		家屋第二									3	7			10	1
		償却資産									1	2	2		5	2
		北区土地									2	2		3	7	1
		北区家屋									1	3			4	1
		天竜区税務									1	3		2	6	1
		計				1		3	(2)	3	17	39	11	9	83	11
	収納対策課	徴収管理				1			2		2	5	1	1	12	9
		債権回収									1	2	1		4	0
		外国人対策									1	1	2		4	4
		整理促進									1	1	2	3	7	0
		早期徴収									1	5	1		7	3
		徴収第一								1		5	1		7	2
		徴収第二								1		5			6	2
特別滞納対策室																
市税特別整理									1	1	5	1		8	0	
市税回収第一										1	4	2		7	0	
市税回収第二										2	2	1		5	0	
計				1			2	3	10	35	12	4	67	20		
本庁4課合計			1	1	3 (1)		7	2 (6)	13	44	127	39	21	258	47	

※職員合計には、財務部長、派遣・出向職員及び非常勤職員は含まない

### 3 事務分掌

平成28年4月1日現在

部名	課名	グループ名	事務分掌
財 務 部	税務総務課	税制 情報管理 収納管理 税務	<ol style="list-style-type: none"> <li>1 税務行政の企画及び調整に関すること。</li> <li>2 税務事務の総括に関すること。</li> <li>3 税務システムの運用管理に関すること。</li> <li>4 市税の収納管理に関すること。</li> <li>5 市税の口座振替に関すること。</li> <li>6 市税の督促に関すること。</li> <li>7 市税の過誤納金の還付に関すること。</li> <li>8 固定資産評価審査委員会に関すること。</li> </ol>
	市民税課	管理 市民税システム 市民税総括 個人市民税第一 個人市民税第二 個人市民税第三 個人市民税第四 特別徴収 諸税	<ol style="list-style-type: none"> <li>1 個人市民税、個人県民税、法人市民税、軽自動車税、市たばこ税、鉱産税、入湯税及び事業所税の賦課等に関すること。</li> <li>2 所管に係る税の申告書及び届出書等の受付並びにその総括に関すること。</li> <li>3 原動機付自転車及び小型特殊自動車の標識の交付、返納等に係る事務並びにその総括に関すること。</li> <li>4 所管に係る税に関する証明及びその総括に関すること（収納に関するものを除く。）。</li> </ol>
	資産税課	管理 評価システム 土地第一 土地第二 家屋第一 家屋第二 償却資産 北区土地 北区家屋 天竜区税務	<ol style="list-style-type: none"> <li>1 固定資産税、都市計画税及び特別土地保有税の賦課等に関すること。</li> <li>2 固定資産の評価に関すること。</li> <li>3 国有資産等所在市町村交付金に関すること。</li> <li>4 不動産取得税の申告書及び報告書に関すること。</li> <li>5 土地家屋縦覧帳簿の縦覧及び固定資産課税台帳等の閲覧並びにその総括に関すること。</li> <li>6 所管に係る税の申告書及び届出書等の受付並びにその総括に関すること。</li> <li>7 所管に係る税に関する証明及びその総括に関すること（収納に関するものを除く。）。</li> </ol>
	収納対策課	徴収管理 債権回収 外国人対策 整理促進 早期徴収第一 徴収第二 特別整理 市税回収第一 市税回収第二	<ol style="list-style-type: none"> <li>1 市税及び国民健康保険料の徴収及び滞納処分に関すること（市長が指定したものに限る。）。</li> <li>2 未収債権の徴収及び徴収に係る助言等に関すること。</li> <li>3 未収債権に係る調査及び総合調整に関すること。</li> <li>4 市税及び個人県民税の収納に係る証明並びにその総括に関すること。</li> <li>5 特別滞納対策室に関すること。</li> <li>6 静岡地方税滞納整理機構との連絡調整に関すること。</li> </ol>





静岡県浜松市中区元目町 120 番地の 1

浜松市 財務部 税務総務課

TEL :053-457-2141

FAX :050-3730-9578

E-mail :[zei-soumu@city.hamamatsu.shizuoka.jp](mailto:zei-soumu@city.hamamatsu.shizuoka.jp)

HP :<http://www.city.hamamatsu.shizuoka.jp>

発行年月：平成 28 年 9 月