※この図面は、浸水情報等の報告された浸水範囲を表示しているため、全ての浸水範囲を表すものではありません。
水害リスク情報として是非ご活用ください。

「浸水実績図（参考）平成４年から令和５年６月の豪雨」　No. ２３

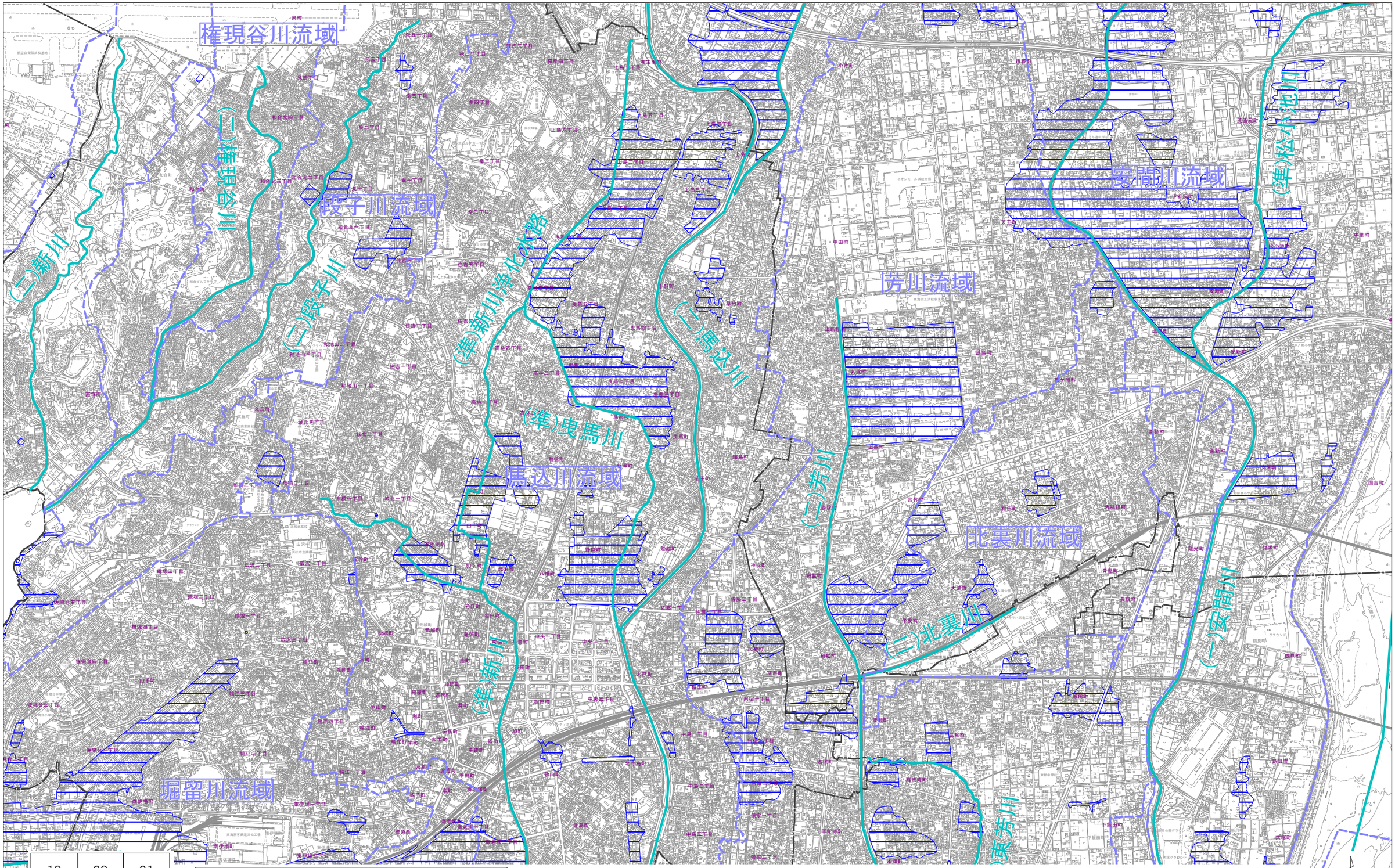

19	20	21
22	23	
24	25	

凡　例

浸水範囲（平成４年～令和５年６月）		区　界	
主要河川（一級・二級・準用）		流　域　界	

令和5年11月作成（令和5年6月末時点までの浸水実績）

より詳しい情報はこちらのQRコードをご活用下さい。

【説明文】　※※※お読み下さい※※※
（１）浸水実績図は、平成4年から令和5年の間に報告された浸水範囲を示したものです。
（２）浸水範囲は、浸水被害報告等を基に作成したものであり、実際に浸水した範囲と一致しない場合もあります。
また、表示範囲以外においても浸水している範囲がある場合があります。
（３）地形図は、令和3年度に作成された浜松市10,000分の1を使用しています。
（４）この図面は、浜松市の許可なく公表、公開、複製、配布すること等を禁止します。

浜松市

0　1,000　2,000m

1／25,000