※この図面は、浸水情報等の報告された浸水範囲を表示しているため、全ての浸水範囲を表すものではありません。
水害リスク情報として是非ご活用ください。

「浸水実績図（参考）平成４年から令和７年８月の豪雨」　No. １０

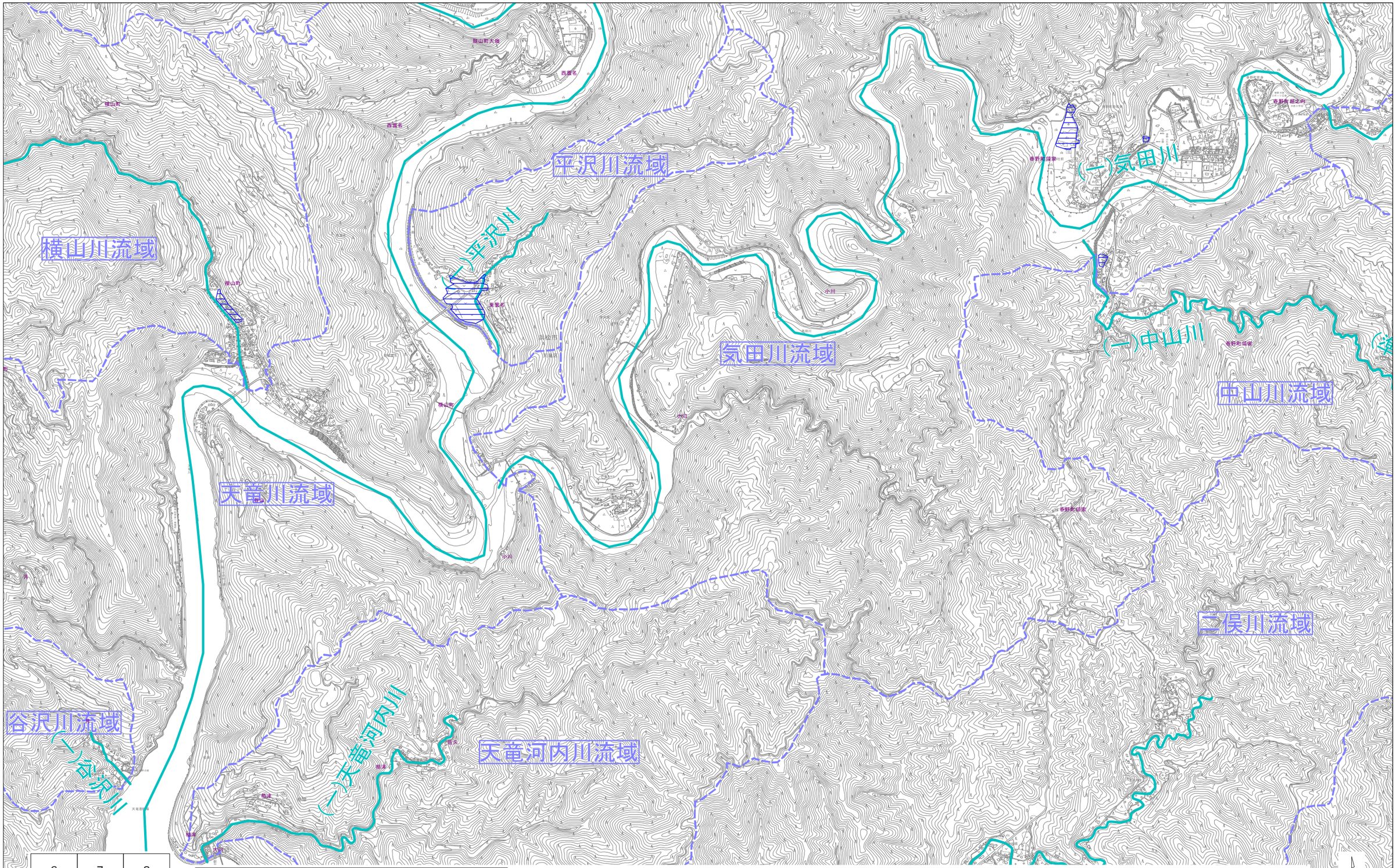

6	7	8
9	10	
12	13	

凡　例			
	浸水範囲（平成４年～令和７年８月）		区　界
	主要河川（一級・二級・準用）		流　域　界

令和7年9月作成（令和7年8月末時点までの浸水実績）

より詳しい情報はこちらの二次元コードをご活用下さい。

【説明文】　※※※お読み下さい※※※
（１）浸水実績図は、平成4年から令和7年8月の間に報告された浸水範囲を示したものです。
（２）浸水範囲は、浸水被害報告等を基に作成したものであり、実際に浸水した範囲と一致せず表示範囲以外も浸水している場合があります。また、浸水範囲は、その後の情報収集等により随時更新する場合があります。
（３）地形図は、令和3年度に作成された浜松市10,000分の1を使用しています。
（４）この図面は、浜松市の許可なく公表、公開、複製、配布すること等を禁止します。

浜松市

0　1,000　2,000m

1／25,000