※この図面は、浸水情報等の報告された浸水範囲を表示しているため、全ての浸水範囲を表すものではありません。
水害リスク情報として是非ご活用ください。

「浸水実績図（参考）平成４年から令和７年８月の豪雨」　No. ２

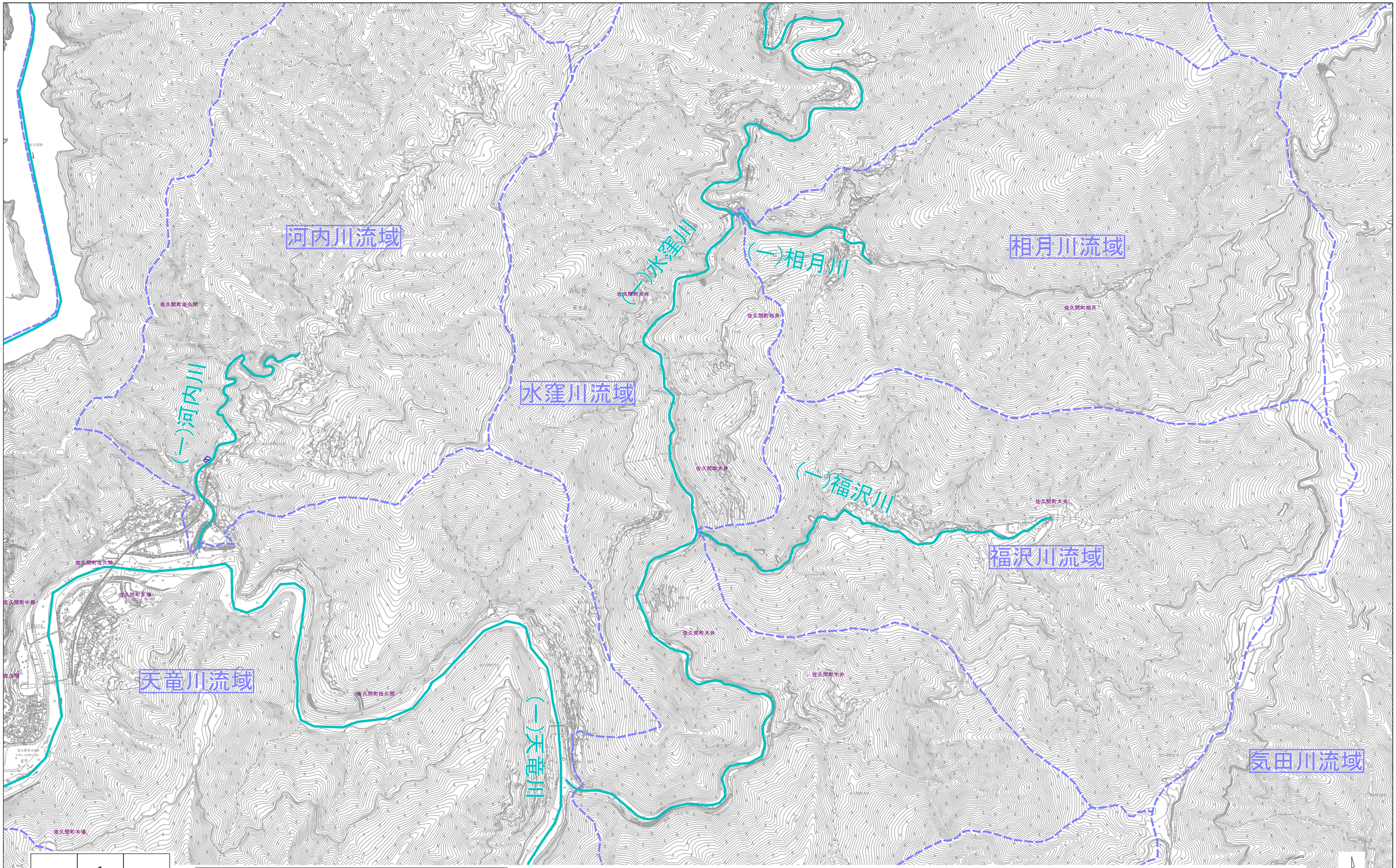

	1	
	2	
3	4	5

凡　例			
	浸水範囲（平成４年～令和７年８月）		区　界
	主要河川（一級・二級・準用）		流　域　界

令和7年9月作成（令和7年8月末時点までの浸水実績）

より詳しい情報はこちらの二次元コードをご活用下さい。

【説明文】　※※※お読み下さい※※※
（１）浸水実績図は、平成4年から令和7年8月の間に報告された浸水範囲を示したものです。
（２）浸水範囲は、浸水被害報告等を基に作成したものであり、実際に浸水した範囲と一致しない場合もあります。
また、表示範囲以外においても浸水している範囲がある場合があります。
（３）地形図は、令和3年度に作成された浜松市10,000分の1を使用しています。
（４）この図面は、浜松市の許可なく公表、公開、複製、配布すること等を禁止します。

浜松市

0　1,000　2,000m

1／25,000