

浜松市議会概要

令和8年度予算の概要

浜松市議会事務局

目 次

浜松市全図

浜松市議会概要

1 議会構成	2
2 議員報酬等	4
3 議会活動状況	5
4 議会図書室	7
5 議会刊行物	7
6 議会事務局	8

令和8年度予算の概要

1 会計別予算額調	9
2 一般会計予算款別構成比調	10
3 一般会計予算性質別分析調	12

浜松市全図

3区の主要指標

区名	人口 (人)	世帯数 (世帯数)	面積 (km ²)	人口密度 (人/km ²)
中央区	598,480	284,336	268.42	2,230
浜名区	152,872	64,639	345.85	442
天竜区	24,105	11,678	943.85	26
合計	775,457	360,653	1558.11	498

※「人口」「世帯数」…「住民基本台帳人口(令和8年4月1日現在)」

※「面積」…令和5年10月1日国土地理院公表数値

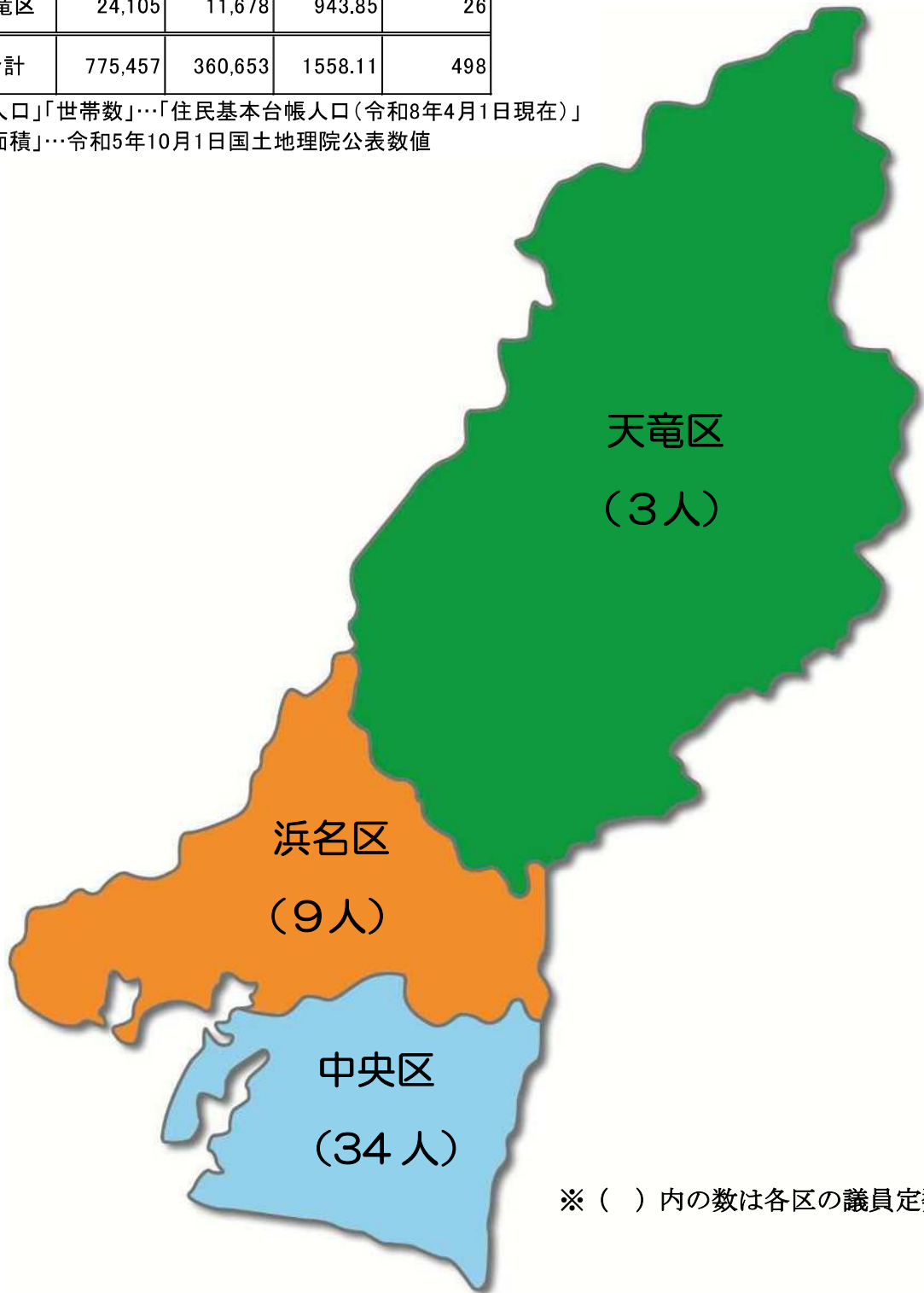

※ () 内の数は各区の議員定数

浜松市議会概要

1 議会構成

(1) 議員数

条例定数 46人（平成22年9月29日施行）

区別の定数 中央区34人、浜名区9人、天竜区3人

現 員 44人（令和8年4月1日現在）

（令和5年4月9日統一地方選挙

任期：令和5年5月1日～令和9年4月30日）

(2) 年齢別・期数別一覧表

（令和8年4月1日現在）

年齢／期数	1	2	3	4	5	6	7	8	9	10	計
30～39		1	1								2
40～49	5	1									6
50～59	1	3	4								8
60～69	1	6	2	2		3	2				16
70～79			2	2	1	5		1		1	12
計	7	11	9	4	1	8	2	1	0	1	44

(3) 会派構成

（令和8年4月1日現在）

会派／党派	議員数
自由民主党浜松	23（6）
市民クラブ	6（2）
公明党	5（2）
創造浜松・国民民主党浜松	5（0）
日本共産党浜松市議団	3（1）
浜松市政向上委員会	1（1）
市民サポート浜松	1（1）
計7会派	44（13）

※（ ）内は女性

(4) 議会運営委員会 委員定数 8人（任期1年）

- ①所管事項 (ア) 議会の運営に関する事項
 (イ) 議会の会議規則、委員会に関する条例等に関する事項
 (ウ) 議長の諮問に関する事項
- ②交渉団体の資格 所属議員4人以上を有する団体
- ③委員選出の基準 交渉団体ごとに、それぞれ4人につき1人の割合
- ④委員外出席者 副議長のほか非交渉団体から代表1人

(5) 常任委員会の構成 (任期2年)

名 称	委員定数 (現員数)	所 管 事 項
総務委員会	10人 (9人)	危機管理課、市長公室、企画調整部、総務部、財務部、会計課、選挙管理委員会、人事委員会及び監査委員の所管に属する事項並びに他の常任委員会の所管に属さない事項
厚生保健委員会	9人 (9人)	健康福祉部及び子ども家庭部の所管に属する事項
環境経済委員会	9人 (8人)	環境部、産業部及び農業委員会の所管に属する事項
建設消防委員会	9人 (9人)	都市整備部、土木部及び上下水道部の所管に属する事項並びに消防に関する事項
市民文教委員会	9人 (9人)	市民部、区役所及び教育委員会の所管に属する事項

(6) 特別委員会の構成

(令和5年5月19日設置)

名 称	委員定数 (現員数)	付 議 事 項
大都市制度・行財政改革特別委員会	11人 (11人)	1 大都市の行財政実態に対応した制度に関する事項 2 区制度と住民自治に関する事項 3 行財政改革に関する事項 4 浜松市総合計画基本計画の策定に関する事項
地方創生特別委員会	12人 (11人)	1 浜松市総合戦略に関する事項 ・子ども子育て支援及び少子化対策について 2 中山間地域の活性化に関する事項 3 中心市街地の活性化に関する事項 4 企業誘致等に関する事項
大型公共施設建設特別委員会	12人 (12人)	1 大型スポーツ施設に関する事項 ・県が整備する新野球場について ・四ツ池公園スポーツ施設について 2 新病院の建設に関する事項 3 新清掃工場の建設に関する事項
危機管理・交通政策特別委員会	11人 (10人)	1 災害対策に関する事項 2 新型感染症対策に関する事項 3 道路ネットワークに関する事項 4 交通安全対策に関する事項 5 公共交通に関する事項

2 議員報酬等

(1) 議員報酬 (令和7年12月1日施行)

議長 821,000円

副議長 733,000円

議員 663,000円

期末手当 (令和8年4月1日施行)

6月 2,4675カ月

12月 2,4675カ月 計 4,935カ月

(2) 政務活動費 (平成19年4月1日施行)

議員1人当たり月額15万円を半期(4月、10月の2回)ごとに会派に交付。

※改選期は(4月、5月、10月の3回)

(3) 費用弁償 (平成18年度末で廃止)

(4) 旅費 (令和8年度)

運営委員会視察旅費 実施予定なし

常任委員会視察旅費 150,000円 (1人年額)

特別委員会視察旅費 100,000円 (1人年額)

議会改革検討会議旅費 60,000円 (1人年額)

(5) 海外視察

実施予定なし。

※政務活動費による実施は会派に一任。

3 議会活動状況

(1) 定例会の開催

2月・5月・9月・11月（年4回）

(2) 本会議開催状況《（ ）内は実日数》

区分	定例会		臨時会		計	
	会期日数	事件数	会期日数	事件数	会期日数	事件数
5	147(22)	282	0(0)	0	147(22)	282
6	142(24)	268	0(0)	0	142(24)	268
7	137(23)	290	0(0)	0	137(23)	290

(3) 請願・陳情・要望処理状況（令和7年）

委員会	請願			陳情				要望
	採択	不採択	継続	採択	趣旨採択	不採択	継続	
総務								
厚生保健		1				1		
環境経済								
建設消防		1				1		
市民文教		1						
議会運営						3		
特別委員会								
計		3				5		

(4) 委員会開催状況（令和7年）

会議名	開会日数	
常任委員会	総務	11(8)
	厚生保健	12(7)
	環境経済	12(7)
	建設消防	11(6)
	市民文教	13(8)
議会運営委員会	17(12)	

会議名	開会日数	
特別委員会	大都市制度・行財政改革	4(3)
	地方創生	8(5)
	大型公共施設建設	3(2)
	危機管理・交通政策	1(1)

※（ ）内は会期中の開催日数

(5) 議案等議決状況 (令和7年)

区分 会議名	本 会 議 日 数	会 期 日 数	市長提出事件											議 決 小 計	
			議案				決算		人事案件		報告		そ の 他		
			原 案 可 決	修 正 可 決	承 認	否 決	認 定	不 認 定	同 意	不 同 意	承 認	受 理			
7年第1回定例会(2月)	6	34	87							6			1		94
7年第2回定例会(5月)	5	27	14							3		1	12		30
7年第3回定例会(9月)	5	48	30				15			4		10			59
7年第4回定例会(11月)	7	28	46							1			1		48
現年計	23	137	212				15			14		11	14		231
前年計	24	142	173				16			13		3	19		224

区分 会議名	議会提出事件						議決					議 決 合 計	傍 聴 人 数	
	議案	人事案件			そ の 他	議 決 小 計	監 報 受 理	請 願		選 挙 決 定	議 決 小 計			繼 続 審 査 (請 願)
		決 定	推 薦	許 可				採 択	不 採 択					
7年第1回定例会(2月)	4					4	2				2		100	258
7年第2回定例会(5月)	8	10		2	5	25	2			2	4		59	169
7年第3回定例会(9月)	7	2			1	10	2		1		3		72	128
7年第4回定例会(11月)	5	2				7	2		2		4		59	306
現年計	29	14		2	6	46	8		3	2	13		290	861
前年計	17	9		3	3	32	8		2	2	12		268	1,011

4 議会図書室

(1) 蔵書数(令和8年4月1日現在) 3,443冊

(内訳)

分類区分	冊数	分類区分	冊数
総記	118	産業	197
哲学	50	芸術	101
歴史	481	言語	190
社会科学	1,956	文学	55
自然科学	110	技術・工学・工業	185

(2) その他の配架物(令和8年度)

雑誌類 11種
 加除式法令 9種
 新聞 7紙

(3) 図書購入費(令和8年度予算)

日刊紙等購読料 944千円
 法規類追録代 202千円
 議会図書室蔵書用図書購入費 300千円
計 1,446千円

5 議会刊行物(令和8年度)

名称	発行回数	配布先
1 市議会会議録	年4回	議員、市政情報室等
2 市議会だより	年4回	市内全世帯等
3 議員・職員名簿	年1回	議員等
4 市政ミニ概要	〃	〃
5 市議会・予算概要	適時	視察者等
6 議会関係例規・書式集	〃	議員等
7 ようこそ市議会へ(小学生用)	〃	議場見学者

6 議会事務局

(1) 機構（令和8年度）

定数 22人（会計年度任用職員は定数に含まず）

現員 24人

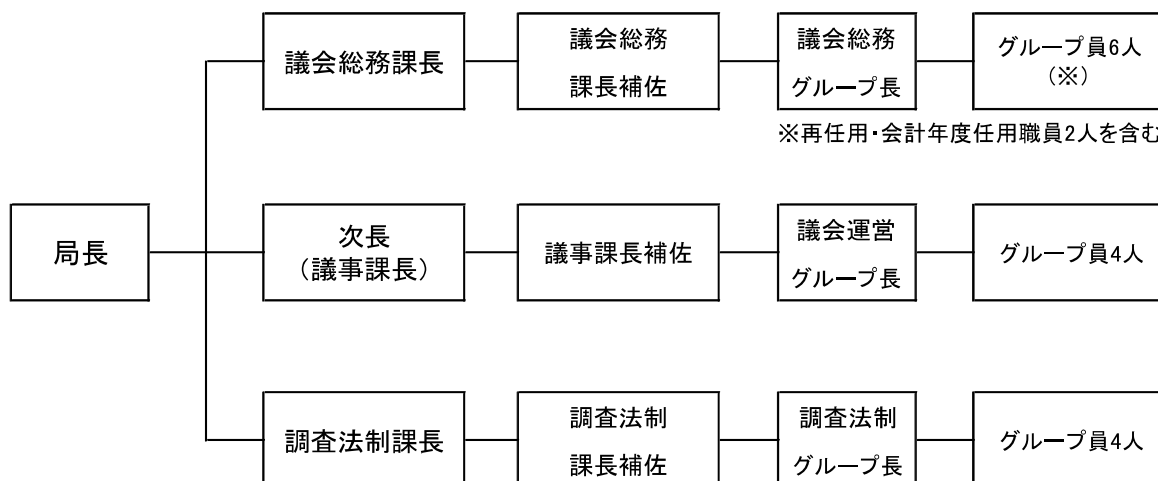

(2) 令和8年度当初予算（議会費）

節区分	金額（千円）
1 報酬	356,968
2 給料	107,163
3 職員手当等	217,861
4 共済費	118,276
5 災害補償費	1
7 報償費	486
8 旅費	18,278
9 交際費	500
10 需用費	25,281
11 役務費	9,458
12 委託料	14,163
13 使用料及び賃借料	11,008
17 備品購入費	0
18 負担金補助及び交付金	82,488
	961,931

※一般会計における議会費の比率は0.22%

1 令和8年度 会計別予算額調

会 計 別	令和8年度 当初予算額 A	令和7年度 当初予算額 B	比 較	
			増減 A-B	率
	千円	千円	千円	%
一 般 会 計	440,100,000	416,000,000	24,100,000	5.79
特 別 会 計	234,976,000	229,690,000	5,286,000	2.30
国民健康保険事業	72,761,000	72,106,000	655,000	0.91
母子父子寡婦福祉資金貸付事業	221,000	267,000	△ 46,000	△ 17.23
介護保険事業	76,570,000	75,861,000	709,000	0.93
後期高齢者医療事業	15,601,000	14,513,000	1,088,000	7.50
と畜場・市場事業	593,000	401,000	192,000	47.88
中央卸売市場事業	660,000	664,000	△ 4,000	△ 0.60
育英事業	79,000	80,000	△ 1,000	△ 1.25
学童等災害共済事業	6,000	6,000	0	0.00
小型自動車競走事業	20,931,000	20,203,000	728,000	3.60
駐車場事業	409,000	405,000	4,000	0.99
公債管理	47,145,000	45,184,000	1,961,000	4.34
計(一般会計 + 特別会計)	675,076,000	645,690,000	29,386,000	4.55
企 業 会 計	76,678,224	81,931,728	△ 5,253,504	△ 6.41
病院事業	14,713,270	19,863,093	△ 5,149,823	△ 25.93
水道事業	22,246,733	22,087,875	158,858	0.72
下水道事業	39,718,221	39,980,760	△ 262,539	△ 0.66
総 計	751,754,224	727,621,728	24,132,496	3.32

2 令和8年度 一般会計予算款別構成比調

歳 入

款 別	令和8年度 当初予算額	構成比	令和7年度 当初予算額	構成比	比 較	
	A		B		増減 A-B	率
	千円	%	千円	%	千円	%
1 市 税	160,600,000	36.49	156,500,000	37.62	4,100,000	2.62
2 地方譲与税	3,688,000	0.84	3,726,000	0.90	△ 38,000	△ 1.02
3 利子割交付金	351,000	0.08	67,000	0.02	284,000	423.88
4 配当割交付金	1,237,000	0.28	1,142,000	0.27	95,000	8.32
5 株式等譲渡所得割交付金	2,313,000	0.53	1,824,000	0.44	489,000	26.81
6 分離課税所得割交付金	133,000	0.03	133,000	0.03	0	0.00
7 法人事業税交付金	2,623,000	0.60	2,226,000	0.54	397,000	17.83
8 地方消費税交付金	25,168,000	5.72	22,409,000	5.39	2,759,000	12.31
9 ゴルフ場利用税交付金	85,000	0.02	83,000	0.02	2,000	2.41
10 環境性能割交付金	22,000	0.00	810,000	0.19	△ 788,000	△ 97.28
11 軽油引取税交付金	3,838,000	0.87	6,250,000	1.50	△ 2,412,000	△ 38.59
12 国有提供施設等所在市町村助成交付金	342,000	0.08	334,000	0.08	8,000	2.40
13 地方特例交付金	4,952,000	1.12	1,284,000	0.31	3,668,000	285.67
14 地方交付税	44,500,000	10.11	39,500,000	9.50	5,000,000	12.66
15 交通安全対策特別交付金	306,000	0.07	321,000	0.08	△ 15,000	△ 4.67
16 分担金及び負担金	540,535	0.12	594,514	0.14	△ 53,979	△ 9.08
17 使用料及び手数料	4,581,177	1.04	4,587,375	1.10	△ 6,198	△ 0.14
18 国庫支出金	84,467,779	19.19	82,876,455	19.92	1,591,324	1.92
19 県支出金	26,575,132	6.04	23,373,040	5.62	3,202,092	13.70
20 財産収入	876,652	0.20	707,535	0.17	169,117	23.90
21 寄 附 金	3,018,181	0.69	3,347,555	0.80	△ 329,374	△ 9.84
22 繰 入 金	17,333,578	3.94	15,572,779	3.74	1,760,799	11.31
23 繰 越 金	1,000,000	0.23	1,000,000	0.24	0	0.00
24 諸 収 入	7,985,866	1.81	9,930,747	2.39	△ 1,944,881	△ 19.58
25 市 債	43,563,100	9.90	37,401,000	8.99	6,162,100	16.48
歳 入 合 計	440,100,000	100.00	416,000,000	100.00	24,100,000	5.79

歳 出

款 別	令和8年度 当初予算額 A	構成比	令和7年度 当初予算額 B	構成比	比 較	
					増減 A-B	率
	千円	%	千円	%	千円	%
1 議 会 費	961,931	0.22	949,044	0.23	12,887	1.36
2 総 務 費	45,933,923	10.44	49,432,678	11.88	△ 3,498,755	△ 7.08
3 民 生 費	147,501,229	33.51	139,076,247	33.43	8,424,982	6.06
4 衛 生 費	39,832,914	9.05	34,552,738	8.31	5,280,176	15.28
5 労 働 費	855,195	0.19	1,007,993	0.24	△ 152,798	△ 15.16
6 農林水産業費	6,435,557	1.46	6,298,202	1.51	137,355	2.18
7 商 工 費	9,796,107	2.23	7,981,008	1.92	1,815,099	22.74
8 土 木 費	61,074,719	13.88	55,369,248	13.31	5,705,471	10.30
9 消 防 費	13,086,458	2.97	12,495,571	3.00	590,887	4.73
10 教 育 費	73,245,207	16.64	69,422,021	16.69	3,823,186	5.51
11 災害復旧費	4,000,000	0.91	4,000,000	0.96	0	0.00
12 公 債 費	37,176,760	8.45	35,215,250	8.47	1,961,510	5.57
13 予 備 費	200,000	0.05	200,000	0.05	0	0.00
歳 出 合 計	440,100,000	100.00	416,000,000	100.00	24,100,000	5.79

3 令和8年度 一般会計予算性質別分析調

性質別	令和8年度	構成比	令和7年度	構成比	比較	
	当初予算額 A		当初予算額 B		増減 A-B	率
	千円	%	千円	%	千円	%
1 人件費	87,661,502	19.92	82,599,191	19.86	5,062,311	6.13
2 扶助費	104,947,182	23.85	98,988,590	23.80	5,958,592	6.02
3 公債費	37,066,108	8.42	35,130,001	8.44	1,936,107	5.51
4 物件費	63,010,783	14.32	61,166,884	14.70	1,843,899	3.01
5 維持補修費	14,538,381	3.30	13,638,993	3.28	899,388	6.59
6 補助費等	14,621,607	3.32	17,368,203	4.17	△ 2,746,596	△ 15.81
7 積立金	5,211,017	1.18	2,914,102	0.70	2,296,915	78.82
8 出資金・貸付金	62,440	0.02	60,520	0.01	1,920	3.17
9 繰出金	26,988,338	6.13	26,646,132	6.41	342,206	1.28
10 投資的経費	75,748,467	17.21	67,301,481	16.18	8,446,986	12.55
(1) 補助事業	28,655,055	6.51	20,278,314	4.88	8,376,741	41.31
(2) 単独事業	41,093,412	9.34	41,023,167	9.86	70,245	0.17
(3) 国直轄事業	2,000,000	0.45	2,000,000	0.48	0	0.00
(4) 災害復旧費	4,000,000	0.91	4,000,000	0.96	0	0.00
11 公営企業会計支出金	10,244,175	2.33	10,185,903	2.45	58,272	0.57
(1) 出資金・貸付金	1,246,723	0.28	953,520	0.23	293,203	30.75
(2) 負担金・補助金	8,997,452	2.05	9,232,383	2.22	△ 234,931	△ 2.54
歳出合計	440,100,000	100.00	416,000,000	100.00	24,100,000	5.79