

令和8年5月11日

建設消防委員会

道路保全課

専決処分（法第180条関係）について

河川瑕疵

| 番号 | 専決年月日 | 和解及び損害賠償の額 | 相手方の住所・氏名 | 事故発生年月日 | 事故発生場所及び事故の内容 |
|----|--------------|--|-------------------------|----------------|-------------------------------|
| 1 | 令和8年 2月4日 | 和解 51,496円 | 東京都世田谷区 北烏山九丁目 A氏 | 令和5年 10月15日 | 浜松市浜名区 平口512番地の1地先 人身事故 |
| | 事故の状況 | 午後7時00分頃、相手方が国道152号の歩道に隣接する普通河川平口53号排水路の上を歩行中、開渠部分に転落し左膝靭帯等を損傷した人身事故である。 | | | |
| | 負担割合 | 浜松市40% 相手方60% | | | |
| | 対策 | 令和6年3月 対策工事完了。 | | | |

道路瑕疵

| 番号 | 専決年月日 | 和解及び損害賠償の額 | 相手方の住所・氏名 | 事故発生年月日 | 事故発生場所及び事故の内容 |
|----|---------------|--|---------------------|----------------|-------------------------------|
| 2 | 令和8年 2月12日 | 和解 11,853円 | 浜松市中央区 積志町 B氏 | 令和7年 11月25日 | 浜松市中央区 小池町64番地の1地先 物損事故 |
| | 事故の状況 | 午後6時50分頃、相手方車両が市道市野積志線を北進中、道路上に発生した穴ぼこ（幅40cm、長さ40cm、深さ7cm）に右側後輪を落とし、タイヤを損傷した物損事故である。 | | | |
| | 負担割合 | 浜松市40% 相手方60% | | | |
| | 対策 | 令和7年12月 復旧工事完了 | | | |

| 番号 | 専決 年月日 | 和解及び損害 賠償の額 | 相手方の 住所・氏名 | 事故発生 年月日 | 事故発生場所 及び事故の内容 |
|----|---------------|---|-----------------------|---------------|--|
| 3 | 令和8年 2月26日 | 和解 191,595円 | 浜松市中央区 笠井新田町 C氏 | 令和7年 2月25日 | 浜松市中央区 笠井新田町1951番地 の1 地先 人身事故 |
| | 事故の状況 | 午後5時20分頃、相手方が市道笠井新田60号線を南へ向かって歩行中、グレーチング（側溝の蓋）を踏んだ際、グレーチングの落下により転倒し、左手小指を負傷した人身事故である。 | | | |
| | 負担割合 | 浜松市100% | | | |
| | 対策 | 令和7年10月 対策工事完了 | | | |
| 4 | 令和8年 2月26日 | 和解 562,416円 | 浜松市浜名区 新原 D氏 | 令和7年 3月27日 | 浜松市天竜区 月272番地の1 地先 人身事故 |
| | 事故の状況 | 午前10時20分頃、相手方車両が市道天竜松山津行線を東進中、道路の陥没（幅0.6m、長さ3m、高さ5m）により車両底部を損傷し、相手方が頸部を負傷した人身事故である。 | | | |
| | 負担割合 | 浜松市100% | | | |
| | 対策 | 令和7年4月 復旧工事完了 | | | |

| 番号 | 専決 年月日 | 和解及び損害 賠償の額 | 相手方の 住所・氏名 | 事故発生 年月日 | 事故発生場所 及び事故の内容 |
|---|---------------|--------------------------------------|--|---------------|---------------------------------------|
| 5 | 令和8年 2月26日 | 和解 412,200円 和解 220,390円 | 浜松市中央区 中島三丁目 E氏 東京都千代田区 大手町二丁目6番4 号 東京海上日動火災 保険株式会社 代表取締役 城田 宏明 | 令和7年 4月29日 | 浜松市中央区 名塚町162番地の1 地先 人身・物損事故 |
| <p>事故の状況 午後0時04分頃、相手方車両が市道中郡福塚線を北進中、街路樹の倒木により、車両のフロントガラス等を損傷し、頸部を挫傷した人身・物損事故である。</p> <p>当該事故の被害者は、中央区中島三丁目のE氏であるが、人身事故の損害賠償請求権の一部が東京海上日動火災保険株式会社へ移転したことに伴い、E氏及び同社と和解するもの。</p> <p>負担割合 浜松市100%</p> <p>対策 令和7年4月 倒木の除去処理完了。</p> | | | | | |
| 6 | 令和8年 2月26日 | 和解 118,587円 | 浜松市中央区 田尻町 F氏 | 令和7年 5月8日 | 浜松市中央区 田尻町82番地 地先 人身事故 |
| <p>事故の状況 午前9時00分頃、相手方自転車が市道法枝21号線を北進中、道路上に生じた穴ぼこ（幅30cm、長さ60cm、深さ5cm）により転倒し、骨盤を骨折した人身事故である。</p> <p>負担割合 浜松市30% 相手方70%</p> <p>対策 令和8年2月 復旧工事完了</p> | | | | | |

| 番号 | 専決 年月日 | 和解及び損害 賠償の額 | 相手方の 住所・氏名 | 事故発生 年月日 | 事故発生場所 及び事故の内容 |
|----|---------------|---|--|----------------|--|
| 7 | 令和8年 3月12日 | 和解 834,592円 | 浜松市浜名区 平口5261番地の3 有限会社レンタル ハマエイ 代表取締役 藤田 政博 | 令和7年 12月1日 | 浜松市天竜区 佐久間町佐久間2197 番地の1 地先 物損事故 |
| | 事故の状況 | 午前10時30分頃、相手方車両が市道佐久間1号線を北進中、横断側溝のグレーチング（側溝の蓋）を跳ね上げ、車両下部を損傷した物損事故である。 | | | |
| | 負担割合 | 浜松市100% | | | |
| | 対策 | 令和8年2月 復旧工事完了。 | | | |
| 8 | 令和8年 3月12日 | 和解 50,886円 | 浜松市天竜区 春野町気田 G氏 | 令和8年 1月8日 | 浜松市天竜区 春野町宮川1875番地 の8 地先 物損事故 |
| | 事故の状況 | 午後6時30分頃、相手方車両が国道362号を北進中、倒れていた道路案内看板に乗り上げ、左側前輪のタイヤ等及びバンパー下部を損傷した物損事故である。 | | | |
| | 負担割合 | 浜松市40% 相手方60% | | | |
| | 対策 | 令和8年1月 転倒防止対策を実施。 | | | |
| 9 | 令和8年 3月31日 | 和解 158,172円 | 浜松市中央区 鹿谷町 H氏 | 令和5年 11月22日 | 浜松市中央区 中央一丁目10番7号 地先 物損事故 |
| | 事故の状況 | 午後4時30分頃、相手方車両が市道中央17号線を東進中、植栽帯から道路上に飛び出していた枝に接触し車両左側面を損傷した物損事故である。 | | | |
| | 負担割合 | 浜松市70% 相手方30% | | | |
| | 対策 | 令和5年11月 枝の除去処理完了。 | | | |

位置図

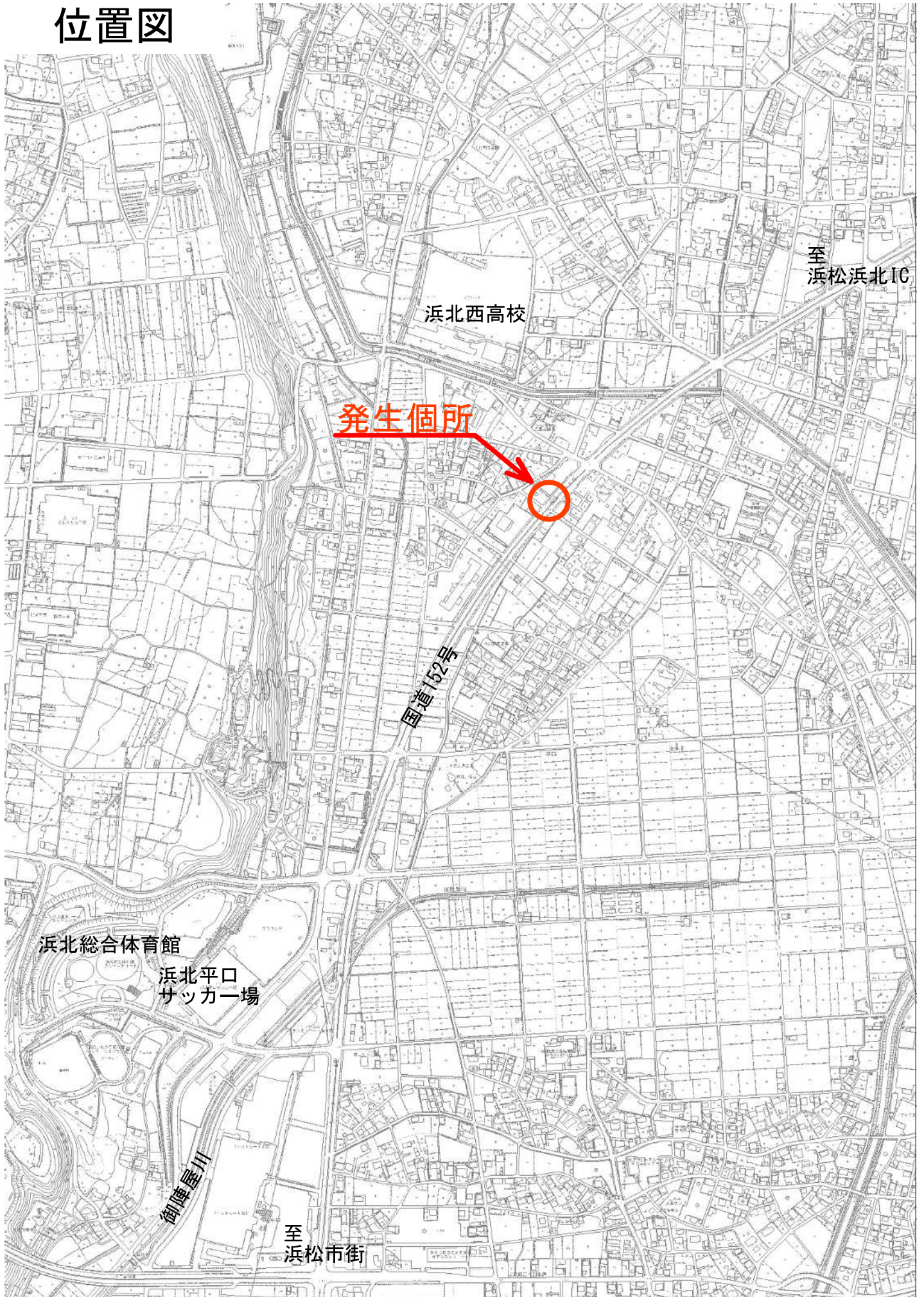

河川網図



河川区域図



現場写真

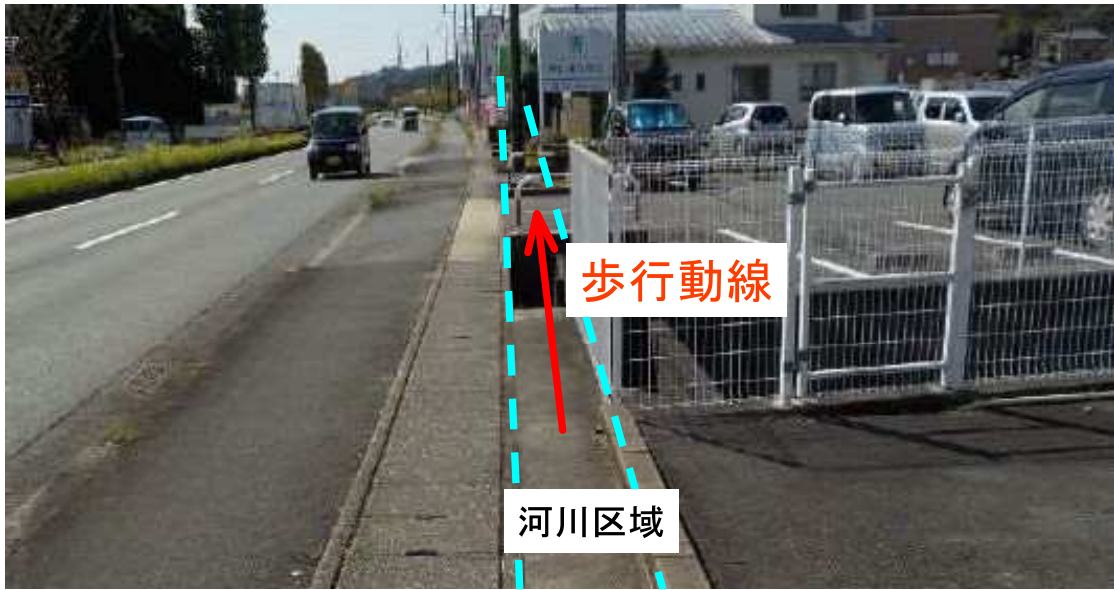

断面寸法

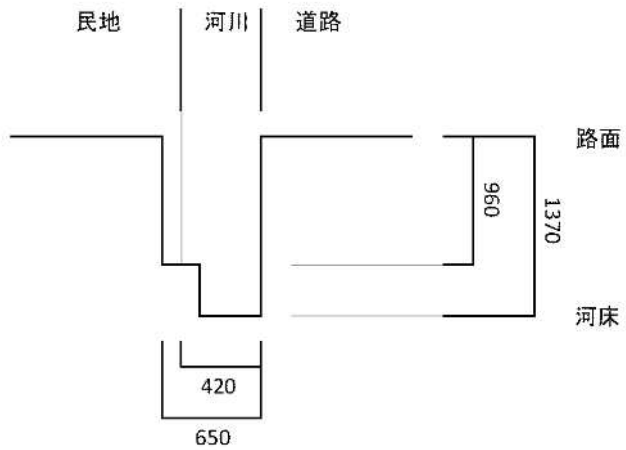

診断書

診 断 書

患者氏名 [REDACTED] 様 昭和 [REDACTED] 日生
住所 [REDACTED]

病名：左膝内側側副靭帯損傷、左第3指突き指、右手打撲傷、両足挫創、背部打撲傷、両上腕挫創

令和5年10月15日に側溝に転落し受傷。10月16日当院初診。上記のごとく全身に外傷あり。左膝については症状強く杏林大学医学部付属病院でも併診中です。

上記のとおり診断いたします。

令和5年11月18日

まさ整形外科

〒181-0003

三鷹市北野4-12-17

TEL：0422-70-6670

医師 渡辺 雅令



対策写真

デリネーターの設置



フェンスの設置



補償額の計算

実費

| | | |
|---------|-----------|--------------------|
| 治療費 | 33,060 円 | 通院日数9日 (領収書を確認) |
| 投薬等 | 4,430 円 | |
| 固定サポーター | 13,550 円 | |
| 駐車場 | 300 円 | |
| 感謝料 | 77,400 円 | 単価8,600円×通院日数 |
| 合計 | 128,740 円 | |

過失割合

| | |
|-----|-----|
| 市 | 40% |
| 相手方 | 60% |

補償額

| | | | | |
|----------|---|------|---|---------|
| 治療費等合計 | × | 過失割合 | = | 補償額 |
| 128,740円 | × | 40% | = | 51,496円 |

補償額内訳

(単位：円)

| 内訳 | 通院 | 治療費 | | | 投薬 | 固定サポーター | 駐車場 | 感謝料※ |
|----------------|----|--------|-------|-------|-------|---------|-------|---------|
| | | まさ整形 | 杏林大学 | 野村病院 | ドラッグ店 | アルペン | | |
| 令和5年 10月 15日転倒 | | | | | | | | |
| 16日 | ○ | 9,820 | | | 800 | | | 8,600 |
| 18日 | ○ | | | 8,110 | | | 300 | 8,600 |
| 20日 | ○ | 1,130 | | | | | | 8,600 |
| 23日 | | | | | | 13,550 | | |
| 25日 | ○ | 600 | | | 510 | | | 8,600 |
| 11月 13日 | ○ | | 3,380 | | | | | 8,600 |
| 18日 | ○ | 3,910 | | | 520 | | | 8,600 |
| 12月 13日 | ○ | 610 | | | 1,760 | | | 8,600 |
| 令和6年 4月 10日 | ○ | 4,050 | | | | | | 8,600 |
| 令和7年 1月 29日 | ○ | 1,450 | | | 840 | | | 8,600 |
| 小計 | 9回 | 21,570 | 3380 | 8110 | | | | |
| | | | | 33060 | 4,430 | 13,550 | 300 | |
| 合計 | | | | | | | 51340 | 77,400 |
| 合計 | | | | | | | | 128,740 |

※感謝料は自動車損害賠償責任保険の保険金支払い基準の単価を準用

補償額

| | | | | |
|----------|---|------|---|---------|
| 合計 | × | 過失割合 | = | 補償額 |
| 128,740円 | × | 40% | = | 51,496円 |

位置図

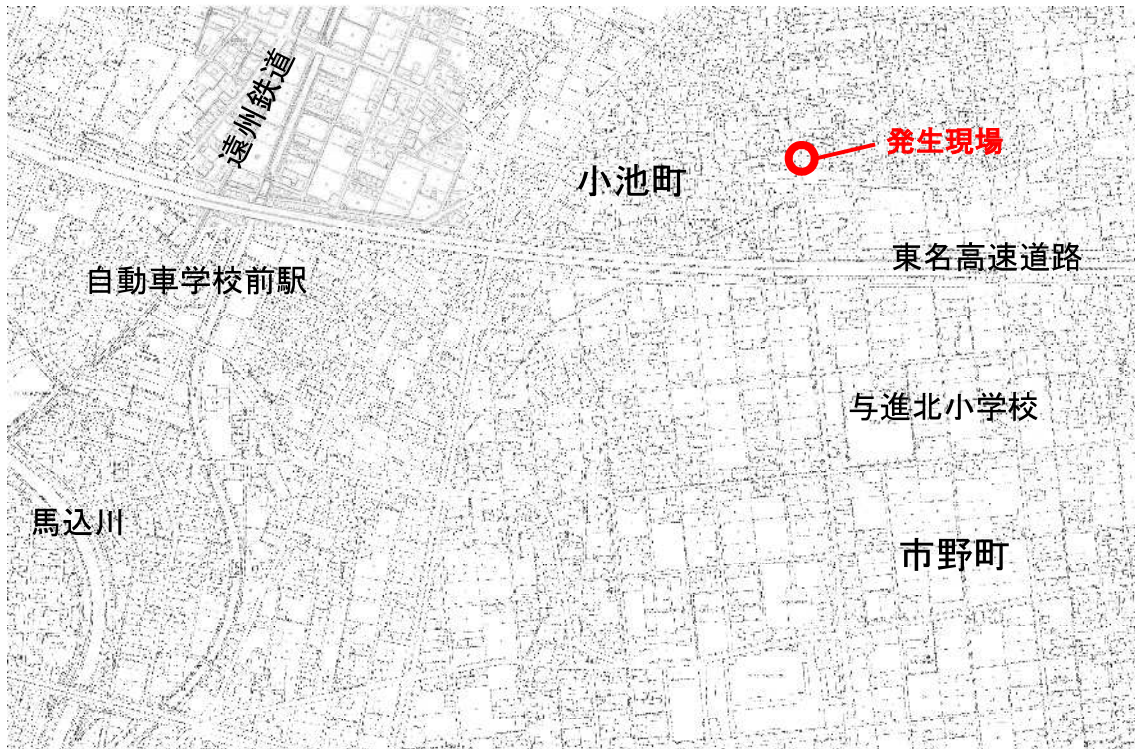

路線認定図



写真



工事後





請求書

納品請求書

(お客様)

一般整備・他



Honda Cars 静岡西 静岡豊田店
 豊田市小立野
 180
 TEL. 0538-35-7291
 登録番号 T3180001068099

受付月日 2025年11月28日
 修理区分 一般整備
 発行月日 2025年11月28日

車名 N-BOX

新車年月 2019年(令和1年)8月19日 初度点検 2019年(令和1年)8月19日
 次期点検 2026年(令和8年)8月18日 車検完了 2026年(令和8年)8月18日

| 品名 | 部品名 | 品番 | 作業 | 数量 | 部品・副産代 | 技術料 |
|-------|-------------------|-------------|----|-----|--------|-------|
| 1 | 右リヤバンクにてレッカー搬送 | | | | | |
| | TIRE 155/65R14 75 | 0S1DU00967S | 交換 | 1.0 | 9,260 | 2,640 |
| | バルブ 1組 (9/16寸) | 42753671903 | 交換 | 1.0 | 132 | |
| | 鹿タイヤ処分費用 | | 交換 | 1.0 | | 550 |
| | EMASAVE EC204 | | | | | |
| | タイヤ 1枚 | 42700TTAJ01 | 交換 | 1.0 | 9,570 | |
| | WGLASSY. 1枚 | 44733TTAJ01 | 交換 | 1.0 | 7,480 | |
| 整備代小計 | | | | | 26,442 | 3,190 |

| | | | | | | |
|--------------------------|----------------------------|----------|---------|------------|------------|-----|
| 定額点検パック最高補償額 (加入コース: S5) | | | | | | |
| ⑦ お預かり金合計 | ⑧ 今回整備代金(税込/10%) (内消費税10%) | ⑨ 整備代金累計 | ⑩ 調整金累計 | ⑪ ご利用済金額累計 | ⑫ 残高 [⑦-⑪] | |
| 69,400 | 0 (0) | 60,800 | 0 | 60,800 | 8,600 | |
| 定額点検履行状況/点検種別/取割金額 | | | | | | |
| 新車検 | 37,500 | 新交換 | 8,600 | 新12検 | 14,700 | 新交換 |
| - | - | - | - | - | - | - |

| | | | | | | |
|--------|-----------|-----------------|-------|------------------|----------|---------|
| ① 部品代 | ② 油類代 | ③ 用品代 | ④ 技術料 | ⑤ 整備代合計(①+②+③+④) | ⑥ 諸費用等合計 | ⑦ お預かり金 |
| 26,442 | | | 3,190 | 29,632 | | |
| ⑧ | ⑨ 検査代行手数料 | ⑩ 整備代合計 [⑤+⑧+⑨] | | (内消費税10%) | | |
| | | 29,632 | | (2,693) | | |

毎度ありがとうございます。
 現金でお支払い頂きました時には本書を領収証とさせていただきます。
 なお、振込によるお支払いには下記の取引銀行口座をご利用くださるようお願い致します。

三菱UFJ銀行
 すずかぜ支店
 普通 1579302
 口座名 株)ホンダモビリティ中部
 電話 0538-35-7291

| | |
|----------|---------|
| ⑥ 諸費用等合計 | ⑦ お預かり金 |
| 現金 | |
| 自給費 | |
| 甲種代金 | |
| 合計 | |
| (対外) | |
| (対内) | |

29,632円
 収入印紙
 50,000円以上

印刷品/届出書/領収書/お見積り

補償額の計算

修理費用
 29,632円

補償額
 29,632円 × 40% (市の過失割合) = 11,853円

位置図



路線認定図



写真



対策として使用した製品（内側にずれ防止のツメ付き）

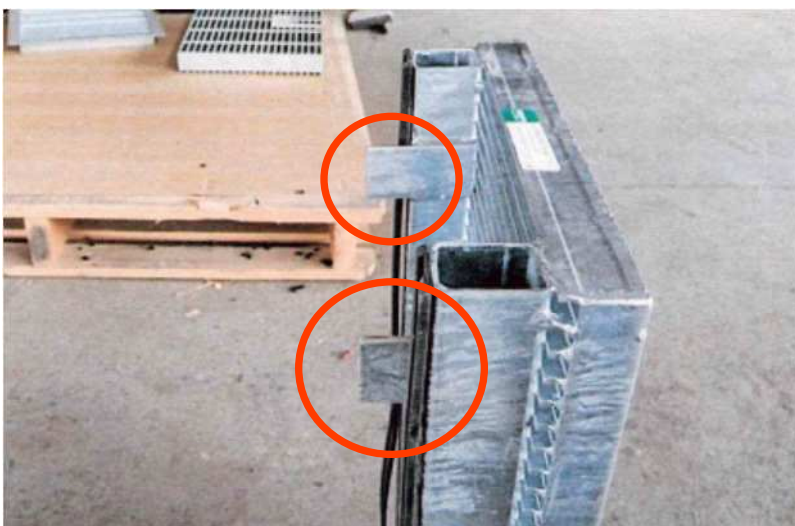

診断書

| 診 断 書 | |
|---------------|--|
| 住 所 | [REDACTED] |
| 氏 名 | [REDACTED] |
| 生年月日 | [REDACTED] |
| 病 名 | 左小指基節骨基部骨折 |
| 附 記 | 2025年2月25日、屋外をランニング中に転倒し上記受傷された。今後は定期的な外来通院が必要である。全治までは4ヶ月を要する見込みであるが、経過次第ではこの限りでない。以下余白 |
| 上記の通り診断いたします。 | |
| 2025年03月06日 | 浜松市中央区住吉2丁目12番12号 |
| 総合病院 聖隷浜松病院 | (自署) |
| 手外科 医師 有田 圭佑 | 有田 圭佑 |

患者ID: 03075019 手外科

補償額の計算

対象

| | | |
|------|-----------|------------------|
| 治療費 | 31,150 円 | 領収書を確認 |
| 休業損害 | 31,445 円 | 休業損害証明書を确认 |
| 慰謝料 | 129,000 円 | 単価8,600円×通院日数15日 |
| 合計 | 191,595 円 | |

過失割合

| | |
|-----|------|
| 市 | 100% |
| 相手方 | 0% |

補償額

| | | | | |
|----------|---|------|---|----------|
| 治療費等合計 | × | 過失割合 | = | 補償額 |
| 191,595円 | × | 100% | = | 191,595円 |

位置図



路線認定図

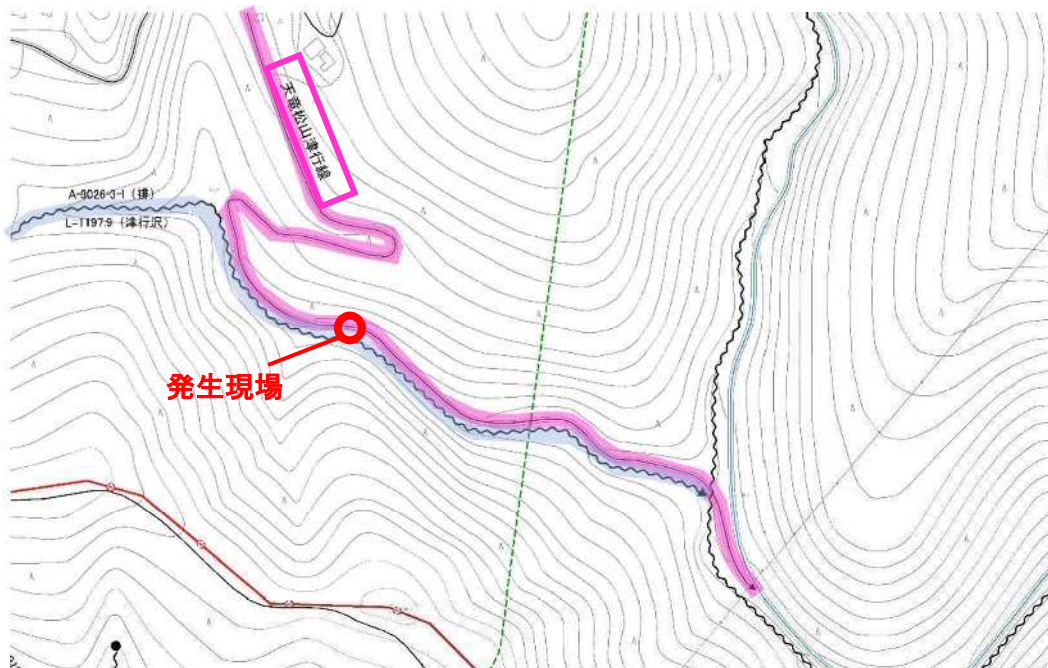

写真



修繕後





損害写真

.....

.....

.....

.....

.....

.....

.....

.....

.....

.....



右前タイヤ

.....

.....

.....

.....

.....

.....

.....

.....

.....

.....



板バネ(サスペンション)破損

.....

.....

.....

.....

.....

.....

.....

.....

.....

.....

位置図



路線認定図



写真



補償額の計算

| | | | |
|----|-----|----------|----------|
| 治療 | 治療費 | 54,710円 | |
| | 交通費 | 2,280円 | |
| | 慰謝料 | 238,400円 | |
| | 合計 | 295,390円 | |
| | 支払先 | 本人 | 保険会社※ |
| | | 75,000円 | 220,390円 |

※本人加入の保険会社が先行して支払いを行ったため、損害賠償請求権代位取得した保険会社への支払いとなる。

| | | | |
|----|---------|----------|--|
| 車両 | 車両時価額* | 220,380円 | |
| | レッカー費用 | 17,820円 | |
| | レンタカー費用 | 99,000円 | |
| | 合計 | 337,200円 | |
| | 支払先 | 本人 | |
| | | 337,200円 | |

*新車・中古車価格表から算定（新車の10%）。諸費用78,180円含む。

| | | | |
|----|-----|----------|----------|
| 対象 | 治療 | 295,390円 | |
| | 車両 | 337,200円 | |
| | 合計 | 632,590円 | |
| | 支払先 | 本人 | 保険会社 |
| | | 412,200円 | 220,390円 |

| | | |
|------|-----|------|
| 過失割合 | 市 | 100% |
| | 相手方 | 0% |

| | | | | | |
|-----|----------|---|------|---|----------|
| 補償額 | 合計 | × | 過失割合 | = | 補償額 |
| | 632,590円 | × | 100% | - | 632,590円 |

位置図



路線認定図



写真



診断書

診 断 書

氏 名

住 所

傷病名 右颞骨骨折

仙骨骨折

頭書のもの2025年5月8日自転車で転倒し受傷。疼痛つづくため5月12日再診し、聴骨骨折、仙骨骨折と診断。5月22日入院。現在リハビリテーション加療中で全治約3か月を要する見込みである。ただし現症にて。以下余白。

上記の通り診断いたします。

2025年06月18日

〒432-8054

静岡県浜松市中央区田尻町120-1

すずかけセントラル病院

医師

森本 祥隆



印

TEL 053-443-0111

FAX 053-443-0112

補償額の計算

対象

| | | |
|-----|-----------|-----------------|
| 通院 | 3,170 円 | 領収書を確認 |
| 慰謝料 | 17,200 円 | 4,300円×通院日数2日×2 |
| 入院 | 125,520 | 領収書を確認 |
| 慰謝料 | 249,400 円 | 4,300円×入院日数58日 |
| 合計 | 395,290 円 | |

※慰謝料は自動車損害賠償責任保険の保険金支払い基準の単価を準用

過失割合

| | |
|-----|-----|
| 市 | 30% |
| 相手方 | 70% |

補償額

| | | | | |
|----------|---|------|---|----------|
| 治療費等合計 | × | 過失割合 | = | 補償額 |
| 395,290円 | × | 30% | = | 118,587円 |

計算の内訳

内訳

(単位：円)

| 通院 | | 治療費等 | | | 慰謝料 |
|------|----------|------|-------|-----|------------------|
| | | 通院 | 病院 | 薬局 | |
| 令和7年 | 5月8日転倒 | ○ | 940 | 250 | 4,300円×実通院日数2日×2 |
| | 12日 | ○ | 1,980 | | |
| | 通院日数：2回 | | | | |
| | 通院期間：5日間 | | 2,920 | 250 | |
| 小計 | | | 3,170 | | 17,200 |

| 入院 | | 治療費等 | | | 慰謝料 |
|----|-------|------|---------|----|----------------|
| | | 入院 | 病院 | 薬局 | |
| | 5月22日 | 入院日 | | | 4,300円×入院日数58日 |
| | 6月10日 | | 10,010 | | |
| | 19日 | | 18,080 | | |
| | 7月15日 | | 29,920 | | |
| | 18日 | 退院日 | 49,470 | | |
| | 31日 | | 18,040 | | |
| | 入院日数 | 58日 | 125,520 | 0 | |
| 小計 | | | 125,520 | | 249,400 |
| 合計 | | | 128,690 | | 266,600 |
| | | | | | 395,290 |

※慰謝料は自動車損害賠償責任保険の保険金支払い基準の単価を準用

補償額

| | | | | |
|----------|---|------|---|----------|
| 合計 | × | 過失割合 | = | 補償額 |
| 395,290円 | × | 30% | = | 118,587円 |

位置図



路線認定図



写真





損傷箇所 (D P F マフラー)

(3/3)

御見積書

〒 434-0041
 静岡県浜松市浜名区平口5261-3

有限会社レンタルハマエイ

様

三菱ふそうトラック・バス株式会社
 発行元支店 浜松支店
 同上 TEL 053-441-1127

| | |
|------|-----------|
| | |
| 車両名義 | 株式会社 ハマエイ |

見積金額合計 834,592 円

| | | | | |
|-------|----------------------------|-------|-----------|--------------------|
| 初度登録 | 2025年 03月 26日 | | お立会者(サイン) | |
| 入庫予定日 | 2025年 12月 01日 | | 請求元支店 | 浜松支店(053-441-1127) |
| 引渡予定日 | 2025年 12月 16日 | | 走行距離 | 20,657KM |
| 備考 | 本営以外の追加工事につきましては、別途申し受けます。 | | 作成日 | 2025年 12月 10日 |
| | | ドアNo. | 本書有効期限 | 作成から1か月 |

| 摘要 | 数量 | 単価 | 標準金額 | 値引 | 販売金額(税抜) |
|----------------|----|-----|------|----|----------|
| MF101294 本付、箱付 | 1 | 350 | 350 | 0 | 350 |

| | | | | | |
|---|-----|---|---------|--------|---------|
| 毎度お引立て賜りましてありがとうございます。 ご不明な点はお手数ながらスタッフまでお問い合わせ下さい。 御見積金額は当該見積書発行時の消費税率にて表示されております。 | 工賃計 | - | 51,100 | -6,000 | 45,100 |
| | 部品計 | - | 713,620 | 0 | 713,620 |
| | 小計 | - | 764,720 | -6,000 | 758,720 |
| | 消費税 | | | | 75,872 |
| | 総合計 | | | | |

位置図



路線認定図



写真



ドライブレコーダー画像（倒れていた看板）



対策後の写真

国道362号瀬居地内公共災害の案内



市が管理

施工業者が管理

市が管理



見積書

見積書 (控)

車のことならお任せください。

有限会社 鈴木モータース

〒437-0602

静岡県浜松市天竜区春野町杉454

TEL 053-984-0031 FAX 053-984-0069

| | | | |
|-----------|-----------|-----------|---|
| 売上日付 | 入庫日付 | 出庫予定日 | 頁 |
| R 8. 1. 9 | R 8. 1. 9 | R 8. 1. 9 | 1 |

名 ダイハツ プーン CX

| 作業内容・使用部品名 | 作業区分 | 技術料 | 部品 | | |
|------------------|------|--------|------|--------|--------|
| | | | 数量 | 単価 | 金額 |
| 【 一般整備 】 | 一般 | | | | |
| タイヤ (165/70R14.) | 部品 | | 1.00 | 7,600 | 7,600 |
| エアバルブ | 部品 | | 1.00 | 250 | 250 |
| タイヤ交換一式 | 交換 | 1,400 | | | |
| アルミホイール | 部品 | | 1.00 | 27,000 | 27,000 |
| フロント・パンパ・フェイス取替 | 取替 | 9,900 | | | |
| フロントパンパ | 部品 | | 1.00 | 57,000 | 57,000 |
| 技術料合計 | | 11,300 | 部品合計 | | 91,850 |

有限会社 鈴木モータース

お振込みの際は下記口座迄お願い致します。
 ※お振込手数料はお客様ご負担にてお願い致します。
 浜松磐田信用金庫 春野支店 普通128983
 遠州中央農業協同組 春野支店 普通49051

| | | |
|-------|-----|---------|
| 整備小計 | * | 103,150 |
| 一般消費税 | 10% | 10,315 |
| 整備料合計 | | 113,465 |

修理費用

御見積額 **¥113,465**

納品請求書

車のことならお任せください。
有限会社 鈴木モータース
 〒437-0602
 静岡県浜松市天竜区春野町杉454
 TEL 053-984-0031 FAX 053-984-0069

| | | | |
|--------|--------|--------|---|
| 売上日付 | 入庫日付 | 出庫日付 | 頁 |
| R8.2.3 | R8.1.9 | R8.1.9 | 1 |

車名 ダイハツブーンCX

| 作業内容・使用部品名 | 作業区分 | 技術料 | 部 品 | |
|---------------------|------|--------|------|----|
| | | | 数 | 金額 |
| 【一般整備】 | 一般 | | | |
| 事故搬送 | | | | |
| 基本出動料金 | 出張 | 3,500 | | |
| 作業料金 | *** | 3,000 | | |
| 搬送料金 (400円/km×15km) | 出張 | 6,000 | | |
| 静岡県浜松市天竜区春野町杉454 | | | | |
| 有限会社 鈴木モータース | | | | |
| 代表取締役 鈴木 衛 | | | | |
| TEL053-984-0031 | | | | |
| 技術料合計 | | 12,500 | 部品合計 | 0 |

| | |
|-------|----------------|
| 整備小計 | 12,500 |
| 一般消費税 | 1,250 |
| 整備料合計 | 13,750 |
| 御請求額 | ¥13,750 |
| 10%対象 | 12,500 税 1,250 |

補償額の計算

修理費用 + レッカー費用 = 合計
 113,465円 + 13,750円 = 127,215円

補償額
 127,215円 × 40% (市の過失割合) = 50,886円

位置図



現況平面図

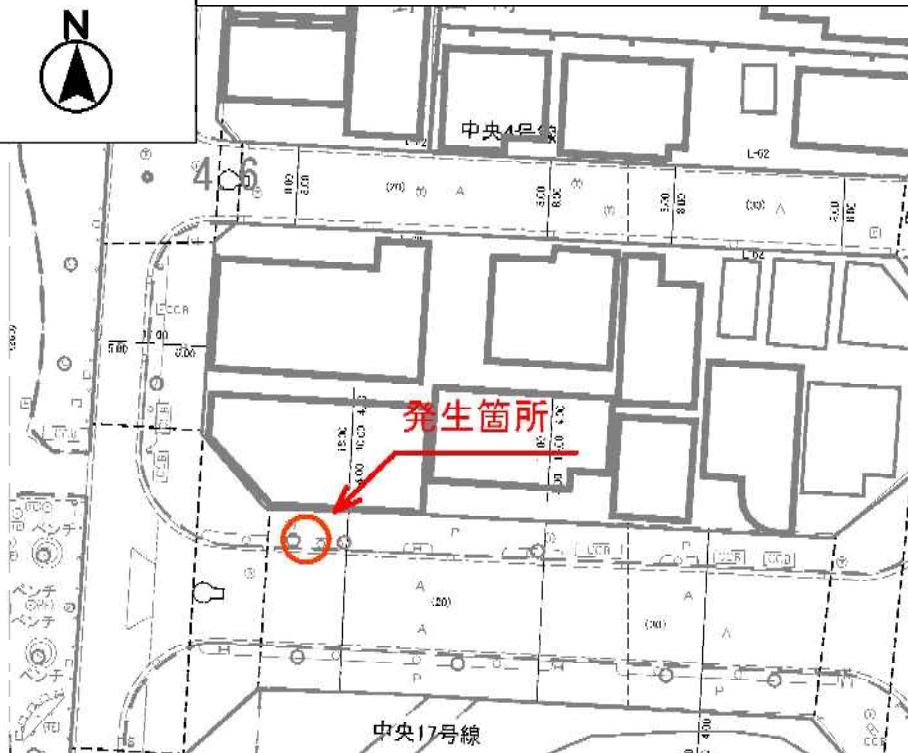

現場写真



被害車両



損傷程度

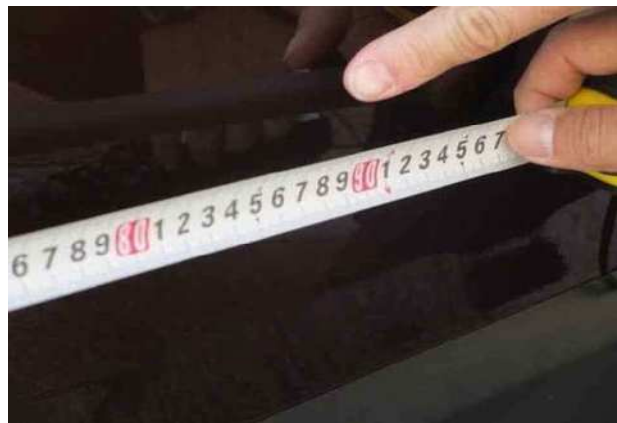

現場写真
(応急対策後)



お見積書



合計金額 225,960 円

| | | | |
|--------|----------------------|--------|---------|
| 車名・型式 | クライスラー・Jeep コンパス M6# | 初度登録年月 | 平成30年6月 |
| 車台番号 | | 走行キロ | |
| エンジン型式 | | カラーコード | |
| | | トリムコード | |

| コード | 修理項目／部品名称 | 修理方法／備考／工数 | 部品価格 (円) | 工賃(円) |
|-----|---|---------------------------------|-------------|--------|
| | 左Frフエンダ [*] ホイールフレアモール | 取替 | 11,000 | 5,200 |
| | 左Frト [*] ア | 修理 磨き修理 1.00 | | 8,000 |
| | 左ネームプレート<COMPASS> | 取替 | 6,200 | 2,600 |
| | 左Rrト [*] ア | 修理 3 d m ² A 付加 0.00 | | 14,300 |
| | 左Rrト [*] アベルトアウトウエザ [*] ストリツ ア | 取替 | 14,000 | 3,900 |
| | ト [*] アエッジ [*] プロテクタ | 取替 | 9,500 | |
| | 左フエンダ [*] | 修理 磨き修理 0.60 | | 4,800 |
| | 左Frト [*] アベルトアウトウエザ [*] ストリツ ア | 取替 | 15,000 | 3,900 |
| | 左Rrフエンダ [*] | 修理 磨き修理 0.60 | | 4,800 |
| | ホ [*] デ [*] イコート | 修理 | 4,800 | 36,000 |
| | 塗装費用 | | | 81,960 |
| | 塗料 | 2 K | | |
| | 塗膜 | メタリック | | |
| | 塗装工賃 | 72,460円 | | |
| | 材料代 | 9,500円 | | |

| | | |
|-------|--|--|
| 非課税項目 | | |
| | | |
| | | |
| | | |
| | | |
| | | |

| | | |
|------|--------|---------|
| 小計 | 60,500 | 165,460 |
| 課税額計 | | 225,960 |
| 消費税 | | |
| 合計 | | 225,960 |

部品価格適応日 6年8月1日

合計225,960円 × 過失割合 (市) 70% = 補償額158,172円