

審査 設計者

# 令和 7 年度 実施設計書

委託名 令和 7 年度道路関係調査事業浜松市道路・街路交通情勢調査業務 (旧浜北区・旧北区)

路線河川名 委託箇所 浜松市浜名区, 中央区地内

委託金額

委託期間 令和 8 年 3 月 1 9 日限り

委託概要  
交通量調査 N=110地点  
旅行速度調査 N= 3地点

歩掛・単価適用年度 令和 7 年 9 月 基本単価 令和 7 年 9 月 地区コード 2 3 1 地区

起 終 点 指 定 ⇔

内訳表、施工単価表に記載されている機械の機種などは該当機種の使用を指定するものではなく設計上の参考である



# 測 量 試 験 費 内 訳 表

区分・工種・種別・細別	単位	数 量	単 価	金 額	摘 要
測量等業務委託					
- 調査業務					
-- 一般交通量調査	式	1			
--- 作業計画	式	1			
---- 作業計画	式	1			測量第 1号表 M1101 見履歩掛
---- 交通量調査	業務	1			
---- 準備費	式	1			測量第 2号表 M1101 見履歩掛
---- 機械観測 (外業) 12時間観測	地点	110			測量第 4号表 M1102 見履歩掛
---- 機械観測 (内業) 12時間観測 103地点	地点	103			測量第 7号表 M1103 見履歩掛
	式	1			

# 測 量 試 験 費 内 訳 表

区分・工種・種別・細別	単位	数 量	単 価	金 額	摘 要
---- 機械観測 (外業) 24時間観測	地点	7			測量第 8号表 見積步掛 M1105
---- 機械観測 (内業) 24時間観測 7地点	式	1			測量第 12号表 見積步掛 M1106
---- 資料整理及び調査様式票作成	地点	110			測量第 13号表 見積步掛 M1104
--- 旅行速度調査	式	1			
---- 旅行速度調査 12時間調査	地点	2			測量第 14号表 見積步掛 M1201
---- 旅行速度調査 (DID区間) 12時間調査	地点	1			測量第 16号表 見積步掛 M1202
---- 資料整理及び調査様式票作成	地点	2			測量第 17号表 見積步掛 M1203
---- 資料整理及び調査様式票作成 (DID区間)	地点	1			測量第 18号表 見積步掛 M1204
--- 打合せ協議	式	1			

# 測 量 試 験 費 内 訳 表

区分・工種・種別・細別	単位	数 量	単 価	金 額	摘 要
---- 打合せ協議	回	3			測量第 19号表 業務着手時、中間時、業務終了時 M1305
直接作業費計					
直接測量費計					
諸経費	式	1			
測量等作業価格計					

M1001		作業計画		測量第 1号表									
金	円	1 業務当り	見積歩掛										
積	算	項	目	単	位	数	量	単	価	金	額	摘	要
主任監督員													
交通量調査				人									
監督員													
交通量調査				人									
計													

1, #等:諸経費等対象額

M1101		準備費		測量第 2号表	
金	円	1 地点当り	見積歩掛		
積算項目	単位	数量	単価	金額	摘要
監督員 交通量調査	人				1
ライトバン運転	日				測量第 3号表 1
2tトラック運転費	日				見積単価 1
雑品	%				
計					

ライトバン運転

測量第 3号表

金 円 1 日 当 り					
積 算 項 目	単 位	数 量	単 価	金 額	摘 要
ガソリン JIS2号 レギュラースタンド	l				2.71×1時間
ライトバン 1.5L (運転時間あたり損料)	時間				
ライトバン 1.5L (供用日あたり損料)	日				
雑 品	式	1			
計					



M1102		機械観測 (外業) 12時間観測		測量第 4号表									
金	円	1 地点当り	見積歩掛										
積	算	項	目	単	位	数	量	単	価	金	額	摘	要
監督員	12時間観測	人										測量第 5号表	M1900 1
ライトバン	運転	日										測量第 6号表	1
機材費		地点	1									見積歩掛	1
雑品		%											
計													

M1900					
監督員 12時間観測					
測量第 5号表					
金 円 1 人当り					
積算項目	単位	数量	単価	金額	摘要
監督員 交通量調査	人				
割増賃金(時間外4時間) 交通量調査	人				55%×1/8×1,25×4
計					

ライトバン運転

測量第 6号表

金 円 1 日 当 り					
積 算 項 目	単 位	数 量	単 価	金 額	摘 要
ガソリン JIS2号 レギュラースタンド	l				2.71×2時間
ライトバン 1.5L (運転時間あたり損料)	時間				
ライトバン 1.5L (供用日あたり損料)	日				
雑 品	式	1			
計					

M1103		機械観測 (内業) 12時間観測 103地点		測量第 7号表									
金	円	1 式当り	見積歩掛										
積	算	項	目	単	位	数	量	単	価	金	額	摘	要
監督員	交通量調査												
		人											
交通量調査員													
		人											
計													

M1105		機械観測 (外業) 24時間観測		測量第 8号表									
金	円	1 地点当り			見積歩掛								
積	算	項	目	単	位	数	量	単	価	金	額	摘	要
監督員	24時間観測	人										測量第 9号表	M1904 1
ライトバン	運転	日										測量第 6号表	1
機材費	24時間	地点	1									見積歩掛	1
雑品		%											
計													

M1904						監督員 24時間観測		測量第 9号表	
金 円						1 人当り			
積 算 項 目			単 位	数 量	単 価	金 額	摘 要		
監督員 24時間観測(1の組 7時-19時)			人				測量第 10号表	M1902	
監督員 24時間観測(2の組 19時-7時)			人				測量第 11号表	M1903	
計									

M1902		監督員 24時間観測(1の組 7時-19時)		測量第 10号表			
金	円	1 人当り					
積	算	項目	単位	数量	単価	金額	摘要
監督員		交通量調査	人				
割増賃金(時間外3時間半)		交通量調査	人				55%×1/8×1,25×3,5
計							

M1903		監督員 24時間観測(2の組 19時-7時)		測量第 11号表	
金	円	1 人当り			
積	算	項	目	単	位
数量	単	価	金	額	摘
					要
監督員 交通量調査					
割増賃金 (夜間6時間) 交通量調査	人				55%×1/8×0,25×6
割増賃金 (時間外3時間半) 交通量調査	人				55%×1/8×1,25×3,5
計	人				



M1106		機械観測 (内業) 24時間観測 7地点		測量第 12号表									
金	円	1 式当り	見積步掛										
積	算	項	目	単	位	数	量	単	価	金	額	摘	要
監督員	交通量調査												
		人											
交通量調査員													
		人											
計													

M1104		資料整理及び調査様式票作成			測量第 13号表	
金	円	1 地点当り			見積歩掛	
積算項目		単位	数量	単価	金額	摘要
監督員	交通量調査	人				
計						

M1201		旅行速度調査 12時間調査		測量第 14号表									
金	円	1 地点当り	見積歩掛										
積	算	項	目	単	位	数	量	単	価	金	額	摘	要
監督員	12時間観測	人										測量第 5号表	M1900 1
交通量調査員	12時間観測	人										測量第 15号表	M1901 1
ライトバン運転		日										測量第 6号表	1
雑品		%											
計													

M1901		交通量調査員 12時間観測		測量第 15号表			
金	円	1 人当り					
積	算	項目	単位	数量	単価	金額	摘要
交通量調査員			人				
割増賃金 (時間外4時間)			人			85.1%×1/8×1,25×4	
計							

M1202		旅行速度調査 (DID区間) 12時間調査			測量第 16号表								
金	円	1 地点当り			見積歩掛								
積	算	項	目	単	位	数	量	単	価	金	額	摘	要
監督員												測量第 5号表	M1900 1
12時間観測				人									
交通量調査員												測量第 15号表	M1901 1
12時間観測				人									
ライトバン運転												測量第 6号表	1
				日									
雑品													
				%									
計													

M1203		資料整理及び調査様式票作成			測量第 17号表	
金	円	1 地点当り			見積歩掛	
積算項目		単位	数量	単価	金額	摘要
監督員	交通量調査	人				1
	交通量調査員	人				1
	雑品	%				
	計					

M1204		資料整理及び調査様式票作成 (DID区間)			測量第 18号表								
金	円	1 地点当り			見積歩掛								
積	算	項	目	単	位	数	量	単	価	金	額	摘	要
監督員		交通量調査		人									1
交通量調査員				人									1
雑品				%									
計													

M1305		打合せ協議		測量第 19号表			
金	円	1 回当り					
積	算	項目	単位	数量	単価	金額	摘要
主任監督員		交通量調査	人				
監督員		交通量調査	人				
計							



# 令和7年度 道路関係調査事業 浜松市道路・街路交通情勢調査業務（旧浜北区・旧北区） 仕様書（案）

## （適用範囲）

第1条 本特記仕様書は、浜松市の実施する「令和7年度 道路関係調査事業 浜松市道路・街路交通情勢調査業務（旧浜北区・旧北区）」（以下、「本業務」という）に適用する。本業務は、契約書、設計図書、本仕様書及び特記仕様書に基づき実施する。

## （業務の目的）

第2条 本業務は、令和7年度全国道路・街路交通情勢調査 一般交通量調査要綱に基づき、道路の計画、建設、維持管理その他の管理などについての基礎資料を得ることを目的に、一般交通調査（交通量調査、旅行速度調査）を実施し、結果の取りまとめを行なうもの。

## （監督員）

### 第3条

1. 委託者は、委託業務における監督員を定め、受託者に通知するものとする。
2. 監督員は、契約図書に定められた事項の範囲内において、指示、承諾、協議等の職務を行なうものとする。

## （業務代理人）

### 第4条

1. 業務代理人は、監督員が指示する関連のある業務等の受託者と十分に協議の上、相互に協力し、業務を実施しなければならない。
2. 委託者と常に綿密な連絡を取り、その指示及び監督を受け取るものとする。
3. 業務代理人は、使用人等（協力者又はその代理人若しくはその使用人その他これに準ずる者。以下「使用人等」という。）の雇用条件、賃金の支払い状況、作業環境等を十分に把握し、適正な労働条件を確保しなければならない。
4. 業務代理人は、屋外における業務の実施に際しては使用人等に適宜、安全対策、環境対策、衛生管理、受託者が行なうべき地元関係者に対する対応等の指導及び教育を行なうとともに、業務が適正に遂行されるように管理及び監督しなければならない。

## （主任技術者）

### 第5条

1. 主任技術者は、測量法に基づく測量士の有資格者であり、日本語に堪能（日本語での意思疎通が可能）でなければならない。
2. 主任技術者は、監督員が指示する関連のある測量業務等の受託者と十分に協議の上、相互に協力し、業務を実施しなければならない。
3. 主任技術者は、原則として変更できない。ただし、死亡、傷病、退職、出産、育児、介護等やむを得ない理由により変更を行なう場合には、同等以上の技術者とするものとし、受託者の承諾を得なければならない。

(業務計画書)

第6条

1. 受託者は、契約締結後 15 日以内に業務計画書を作成し、監督員に提出しなければならない。
2. 業務計画書には、契約図書に基づき下記事項を記載するものとする。
  - (1) 業務概要
  - (2) 実施方針
  - (3) 業務工程
  - (4) 業務組織計画
  - (5) 打合せ計画
  - (6) 成果品の内容、部数
  - (7) 連絡体制(緊急時含む)
  - (8) その他

(2) 実施方針又は(8)その他には、第 15 条個人情報の取扱い、第 16 条安全等の確保に関する事項を含めるものとする。
3. 受託者は、業務計画書の重要な内容を変更する場合には、理由を明確にしたうえで、その都度監督員に変更業務計画書を提出しなければならない。
4. 監督員の指示した事項については、受託者はさらに詳細な業務計画に係る資料を提出しなければならない。

(業務の内容)

第7条 本業務の内容は次のとおりである。

1. 作業計画

各調査の実査にあたって、調査箇所の現地確認を実施し、調査計画書を作成・提出するとともに、関係機関への申請書の作成等を行い、円滑な調査実施のための準備を行なう。調査計画書には、以下の内容を必ず記載すること。

- ・調査概要(調査実施日、調査方法等)
- ・全体の調査箇所一覧及び調査箇所図
- ・個別調査箇所図(2500分の1及び500分の1程度)
- ・調査箇所の写真

2. 一般交通量調査

ア. 交通量調査

「令和7年度 全国道路・街路交通情勢調査 一般交通量調査実施要綱 交通量調査編」に基づき調査を行なう。

(1) 調査箇所及び観測手法

別表1-1「道路・街路交通情勢調査対象一覧」及び、別表1-2「浜松市交通量調査対象一覧」のとおり。

(2) その他

- ・調査実施のために必要な関係官公庁その他に対する諸手続きを行なう。観測に必要な機材や借地料等の経費は全て受託者の負担とする。
- ・観測手法は機械観測を原則とするが現地調査等の結果、機械観測によりがたい場合は、監督員と協議すること。

#### イ. 旅行速度調査

「令和7年度 全国道路・街路交通情勢調査 一般交通量調査実施要綱 旅行速度調査編」に基づき調査を行なう。

##### (1) 調査箇所

別表2のとおり。

### 3. 資料整理及び調査様式票作成

「令和7年度 全国道路・街路交通情勢調査 一般交通量調査実施要綱」の各調査編記載の様式に調査結果等を取りまとめる。

また、交通量調査については、別紙1-1及び別紙1-2ごとに取りまとめを行なうこと。

取りまとめた実査データ（調査票）等のチェック、整理及び資料作成を行なう。

第8条 委託者及び受託者は、下記のとおり打合せ協議を実施するものとする。

第1回 業務着手時

第2回 中間時（業務の主要な区切りにおいて担当監督員が必要と認めるとき）

第3回 業務終了時

（条件明示）

第9条 各調査において令和7年度 全国道路・街路交通情勢調査一般交通量調査実施要綱に指定されていない条件については、下記のとおりとする。

交通量調査	<p><b>【共通事項】</b></p> <ul style="list-style-type: none"> <li>○車種区分：2車種別（大型車・小型車）</li> <li>○観測時間：別表2-1，2-2のとおり</li> <li>○歩行者類・自転車類・動力付き二輪車類：全箇所にて測定</li> </ul> <p><b>【12時間観測昼間12時間調査】</b></p> <ul style="list-style-type: none"> <li>○労働時間は下記のとおりとする。 <ul style="list-style-type: none"> <li>・6：30～15：30：基準日額（休憩1h含む）</li> <li>・15：30～19：30：時間外</li> </ul> </li> </ul> <p>※時間外割増の算出方法は、「令和6年度 設計業務等標準積算基準書（参考資料）」のとおりとする。</p> <p><b>【24時間観測】</b></p> <ul style="list-style-type: none"> <li>○2交替制（1の組：7時～19時、2の組：19時～7時）とする</li> <li>○24時間観測昼間12時間調査の労働時間は下記のとおりとする。</li> </ul>
-------	---

	<ul style="list-style-type: none"> <li>・ 6 : 30 ~ 15 : 30 : 基準日額 (休憩 1 h 含む)</li> <li>・ 15 : 30 ~ 19 : 00 : 時間外</li> </ul> <p>○24 時間観測夜間 12 時間調査の労働時間は下記のとおりとする。</p> <ul style="list-style-type: none"> <li>・ 19 : 00 ~ 4 : 00 : 基準日額 (休憩 1 h 含む)</li> <li>・ 4 : 00 ~ 7 : 30 : 時間外</li> <li>・ 22 : 00 ~ 5 : 00 : 深夜 (休憩 1 h 含む)</li> </ul> <p>※時間外・深夜割増の算出方法は、「令和 6 年度 設計業務等標準積算基準書 (参考資料)」のとおりとする。</p>
旅行速度調査	<p><b>【共通】</b></p> <p>○基準日額を基本とし、時間外割増の対象外とする。</p> <p><b>【調査時間】</b></p> <p>○混雑時及び非混雑時ともに調査を実施する。</p> <p><b>【計測回数】</b></p> <p>○D I D 区間は 3 回計測とし、その他は 1 回計測とする。</p>

(成果品)

第 1 0 条 成果品は以下のとおりとする。

- ・ 報告書等 (A 4 版ファイル) 2 部
- ・ 業務報告書の電子データ (DVD-R 等の電子媒体に記録) 2 部
- ・ 機械観測による録画データ 1 部

また、成果品のデータ形式などについては、委託者と協議すること。

(貸与資料)

第 1 1 条 本業務に必要な資料の収集は、原則受託者が行なうが、委託者が所有し、本業務に利用できるものは、受託者に貸与する。受託者はその取扱い及び保管に充分留意し、業務完了後に速やかに返却する。

(疑義)

第 1 2 条 本業務の実施にあたり疑義が生じた場合は、委託者・受託者双方の協議により取り決めるものとする。

(土地への立ち入り等)

第 1 3 条

1. 受託者は、屋外で行なう委託業務を実施するため国有地、公有地又は私有地に立入る場合は、監督員及び関係者と十分な協調を保ち委託業務が円滑に進捗するように努めなければならない。
2. 受託者は、第三者の土地への立入りに当たっては、あらかじめ身分証明書交付願を発注者に提出

し身分証明書の交付を受け、現地立入りに際しては、これを常に携帯しなければならない。  
なお、受託者は、立入り作業完了後 10 日以内（休日等を除く）に身分証明書を委託者に返却しなければならない。

（守秘義務）

第 1 4 条 浜松市土木工事関連業務委託共通仕様書第 26 条を適用する。

（個人情報の取り扱い）

第 1 5 条 浜松市土木工事関連業務委託共通仕様書第 27 条を適用する。

（安全等の確保）

第 1 6 条 浜松市土木工事関連業務委託共通仕様書第 28 条を適用する。

（その他）

第 1 7 条

- 1 やむを得ない理由により設計図書を変更する場合、当該業務に着手する前に変更に関する事項について、担当監督員と十分に協議しなければならない。
- 2 本特記仕様書に明記されていない事項については、担当監督員と十分に協議しなければならない。
- 3 成果品はすべて委託者の所有とし、委託者の承認がなければ他に公表、貸与、複写してはならない。
- 4 発注時において、調査単位区間等が決定していないことから、令和 3 年センサスを基に発注をしているため、契約後に調査単位区間等が変更となる場合がある。変更となった場合は、発注者から指示することとし、変更設計の対象とする。

道路・街路情勢調査一覧

別表1-1

旧区名	路線名	交通調査基本 区間番号	交通量 調査単位 区間番号	車線数	調査時間	R03/ 12時間 交通量	想定交通量	観測手法	歩行者類等 が多い	【参考】 過年度交通量観測地点
浜北区	一般国道152号	22301520220	Q10200	4	12時間	19686	10,001~20,000	機械		浜北区平口2669-1
浜北区	一般国道152号	22301520430	Q10260	2	24時間	9664	5,001~10,000	機械		浜北区上島819 東50m
浜北区	一般国道152号	22301520440	Q10265	2	12時間	8035	5,001~10,000	機械		浜北区中瀬7457
浜北区	一般国道152号	22301520450	Q10270	4	12時間	11223	10,001~20,000	機械		浜北区中瀬1685-1
北区	一般国道257号	22302570130	Q10310	2	24時間	11685	10,001~20,000	機械		北区三方原町963-1
北区	一般国道257号	22302570150	Q10320	2	12時間	11804	10,001~20,000	機械		北区根洗町1109
北区	一般国道257号	22302570170	Q10330	2	12時間	12505	10,001~20,000	機械		北区引佐町金指1141-1
北区	一般国道257号	22302570270	Q10345	4	12時間	-	20,001~30,000	機械	○	※新規 (有玉南初生線BP以北)
北区	一般国道257号	22302570280	Q10350	4	12時間	21148	20,001~30,000	機械		北区三方原町735-1
北区	一般国道301号	22303010090	Q10360	2	12時間	6009	5,001~10,000	機械		北区三ヶ日町鶴代749-1
北区	一般国道362号	22303620010	Q10390	2	24時間	5778	5,001~10,000	機械		北区三ヶ日町釣407-370
北区	一般国道362号	22303620030	Q10400	2	12時間	11190	10,001~20,000	機械		北区三ヶ日町三ヶ日500-1
北区	一般国道362号	22303620040	Q10410	2	24時間	12015	10,001~20,000	機械		北区三ヶ日町都筑1089-4
北区	一般国道362号	22303620070	Q10420	2	12時間	10175	10,001~20,000	機械		北区細江町気賀8-3
北区	一般国道362号	22303620100	Q10430	2	12時間	6808	5,001~10,000	機械		北区細江町三和261-1
北区	一般国道362号	22303620110	Q10440	2	12時間	6882	5,001~10,000	機械		北区都田町5563-16
北区	一般国道362号	22303620560	Q10450	2	12時間	5798	5,001~10,000	機械		北区都田町7800-2
浜北区	一般国道362号	22303620490	Q10460	2	12時間	8553	5,001~10,000	機械		浜北区宮口4847 西100m
北区	一般国道362号	22303620140	Q10520	2	24時間	4219	~5,000	機械		浜北区宮口107-18
浜北区	天竜浜松線	22400450060	Q40080	2	12時間	8467	5,001~10,000	機械		東区豊町1990-1
浜北区	天竜浜松線	22400450170	Q40110	2	12時間	9772	5,001~10,000	機械		浜北区中瀬1丁目21-1875 南10m
浜北区	天竜浜松線	22400450190	Q40120	2	12時間	5440	5,001~10,000	機械		浜北区寺島1043 南30m
北区	引佐六郎沢線	22400470005	Q40130	2	12時間	2688	~5,000	機械		北区引佐町東黒田 トンネル西側
北区	引佐六郎沢線	22400470040	Q40140	2	12時間	239	~5,000	機械		北区引佐町洪川3407-2
北区	細江舞阪線	22400490010	Q40200	2	12時間	5768	5,001~10,000	機械		北区細江町気賀201-2
北区	細江舞阪線	22400490020	Q40210	2	12時間	5525	5,001~10,000	機械		西区和地町3532-1
浜北区	浜北袋井線	22400610010	Q40250	4	12時間	10365	10,001~20,000	機械		浜北区永島1322
北区	浜松環状線	22400650130	Q40330	4	12時間	20332	20,001~30,000	機械		東区半田町721-2
浜北区	浜北三ヶ日線	22400680010	Q40390	2	12時間	2101	~5,000	機械		浜北区灰木305
浜北区	浜北三ヶ日線	22400680060	Q40400	2	12時間	1567	~5,000	機械		浜北区四大地2-70
北区	浜北三ヶ日線	22400680100	Q40410	2	12時間	688	~5,000	機械		北区引佐町東黒田649-2
北区	浜北三ヶ日線	22400680110	Q40420	2	12時間	1089	~5,000	機械		北区引佐町狩宿887-21
北区	浜北三ヶ日線	22400680120	Q40430	2	12時間	276	~5,000	機械		北区引佐町奥山1576-59
北区	浜北三ヶ日線	22400680130	Q40440	2	12時間	359	~5,000	機械		北区三ヶ日町福長113
北区	三ヶ日インター線	22400850010	Q40450	2	12時間	5729	5,001~10,000	機械		北区三ヶ日町都筑1313-665
浜北区	熊小松天竜川停車場線	22602960090	Q60230	2	12時間	6177	5,001~10,000	機械		浜北区小松442
浜北区	熊小松天竜川停車場線	22602960120	Q60240	2	24時間	7307	5,001~10,000	機械		東区西ヶ崎町542-1
北区	洪川鳳来線	22602980010	Q60280	2	12時間	195	~5,000	機械		北区引佐町洪川40-3

旧区名	路線名	交通調査基本 区間番号	交通量 調査単位 区間番号	車線数	調査時間	R03/ 12時間 交通量	想定交通量	観測手法	歩行者類等 が多い	【参考】 過年度交通量観測地点
北区	渋川都田停車場線	22602990010	Q60290	2	12時間	116	～5,000	機械		北区引佐町西久留女木334-4
北区	渋川都田停車場線	22602990050	Q60300	2	12時間	465	～5,000	機械		北区都田町4471-2
北区	新城引佐線	22603030010	Q60310	2	12時間	399	～5,000	機械		北区引佐町狩宿（狩宿農村公園）
北区	新城引佐線	22603030030	Q60320	2	12時間	2041	～5,000	機械		北区引佐町奥山1222
浜北区	岩水寺停車場線	22603040010	Q60330	2	12時間	1913	～5,000	機械		浜北区根堅1857
北区	金指停車場和地線	22603050010	Q60340	2	12時間	273	～5,000	機械		北区引佐町金指1141-1
北区	気賀停車場線	22603060010	Q60350	2	12時間	1672	～5,000	機械		北区細江町気賀521-2
北区	鳳来三ヶ日線	22603080010	Q60360	2	24時間	297	～5,000	機械		北区三ヶ日町福長112-5
北区	鳳来三ヶ日線	22603080030	Q60370	2	12時間	1973	～5,000	機械		北区三ヶ日町駒場101-1
北区	瀬戸佐久米線	22603100005	Q60380	2	12時間	729	～5,000	機械		北区三ヶ日町大崎284-48
北区	瀬戸佐久米線	22603100025	Q60390	2	12時間	6466	5,001～10,000	機械		北区三ヶ日町大崎1919-1
浜北区	小松笠井線	22603110005	Q60410	2	12時間	597	～5,000	機械		東区笠井上町253-1
北区	横尾根洗線	22603180010	Q60520	2	12時間	1646	～5,000	機械		北区都田町1854
北区	引佐館山寺線	22603200010	Q60560	2	12時間	5075	5,001～10,000	機械		北区引佐町井伊谷1903-2
北区	引佐館山寺線	22603200030	Q60570	2	12時間	2076	～5,000	機械		北区細江町気賀4315-7
浜北区	二俣浜松線	22603440040	Q60700	2	12時間	10061	10,001～20,000	機械		東区豊町3236-1 東30m
北区	長沢田沢線	22603590040	Q60760	2	12時間	791	～5,000	機械		北区引佐町浜川4375-1
北区	長沢田沢線	22603590060	Q60770	2	12時間	484	～5,000	機械		北区引佐町田沢369-7
浜北区	高蘭貴布祢線	22603630010	Q60800	2	12時間	4247	～5,000	機械		浜北区善地468-2
北区	細江浜北線	22603910010	Q60900	2	12時間	9802	5,001～10,000	機械		北区三幸町421
浜北区	細江浜北線	22709020010	Q60910	2	12時間	7700	5,001～10,000	機械		浜北区小松4806-7
浜北区	細江浜北線	22603910030	Q60920	2	12時間	8931	5,001～10,000	機械		浜北区染地台6丁目11-10
浜北区	細江浜北線	22603910040	Q60930	2	12時間	14603	10,001～20,000	機械	○	浜北区平口5554-1 南30m
浜北区	細江浜北線	22603910050	Q60940	2	12時間	10994	10,001～20,000	機械		浜北区平口5680 南20m
浜北区	細江浜北線	22603910070	Q60950	2	12時間	11962	10,001～20,000	機械		浜北区小松1600
浜北区	細江浜北線	22603910090	Q60960	4	12時間	13909	10,001～20,000	機械		浜北区染地台5丁目2-1 北40m
北区	三ヶ日大崎2号線	22701100010	Q80010	2	12時間	575	～5,000	機械		北区三ヶ日町大崎1530-1
北区	三ヶ日大崎神田口号線	22701100020	Q80020	2	12時間	575	～5,000	機械		北区三ヶ日町大崎438-2
北区	東三方都田線	22730020005	Q80060	4	12時間	16010	10,001～20,000	機械		北区豊岡町300-1
北区	東三方都田線	22730020010	Q80061	4	12時間	-	10,001～20,000	機械		※新規（大原2号線以北）
北区	大原2号線	22730260010	Q80410	4	12時間		～5,000	機械		※新規
浜北区	大原半田線	22730270010	Q80420	4	12時間		～5,000	機械		※新規（大原2号線接続）
北区	国道257号			2	12時間		5,001～10,000	機械		※新規（金指西BP）
北区	国道257号			2	12時間		5,001～10,000	機械		※新規（旧細江11号線）

	1～2車線	4車線	6車線	～5,000	5,001～10,000	10,001～20,000	20,001～30,000	30001～	歩行者類等が多い
12時間	54	11	0	28	20	14	3	0	2
24時間	7	0	0	2	3	2	0	0	0

浜松市交通量調査対象一覧

別表1-2

旧区名	路線名	町名	R4 調査番号	車線数	調査時間	R4/ 12時間 交通量	想定交通量	観測手法	歩行者類等 が多い
北区	一般国道362号	都田町	NP0001	2	12時間	4,642	～5,000	機械	
北区	積志初生線	初生町	R04056	2	12時間	7,212	5,001～10,000	機械	
北区	萩丘都田線	根洗町	R04057	2	12時間	8,719	5,001～10,000	機械	
北区	萩丘都田線	都田町	R04058	2	12時間	8,941	5,001～10,000	機械	
北区	萩丘都田線	都田町	R04059	2	12時間	2,872	～5,000	機械	
北区	三ヶ日東西線	三ヶ日町	R04073	2	12時間	2,487	～5,000	機械	
浜北区	浜北大平都田線	大平	R04117	2	12時間	1,236	～5,000	機械	
浜北区	浜北高根大屋敷線	宮口	R04118	2	12時間	215	～5,000	機械	
浜北区	浜北新原土取線	新原	R04119	2	12時間	2,384	～5,000	機械	
浜北区	浜北於呂宮口線	宮口	R04120	2	12時間	2,194	～5,000	機械	
浜北区	浜北宮口軌道橋線	宮口	R04121	2	12時間	4,305	～5,000	機械	
浜北区	浜北小林尾野線	尾野	R04122	2	12時間	4,396	～5,000	機械	
浜北区	浜北根堅新海橋中瀬線	於呂	R04123	2	12時間	2,830	～5,000	機械	
浜北区	浜北接待推ヶ脇神社線	根堅	R04124	2	12時間	3,510	～5,000	機械	
浜北区	浜北鹿島上島線	上島	R04125	2	12時間	1,649	～5,000	機械	
浜北区	浜北開田線	中瀬	R04126	2	12時間	1,881	～5,000	機械	
浜北区	浜北中瀬北112号線	中瀬	R04127	2	12時間	1,629	～5,000	機械	
浜北区	浜北中瀬東部線	中瀬	R04128	2	12時間	1,748	～5,000	機械	
浜北区	浜北中瀬西部線	豊保	R04129	2	12時間	3,731	～5,000	機械	
浜北区	浜北竜池中瀬線	上善地	R04130	2	12時間	3,727	～5,000	機械	
浜北区	浜北高園中ノ町線	竜南	R04131	2	12時間	2,028	～5,000	機械	
浜北区	浜北グラウンド南線	西美園	R04132	2	12時間	4,216	～5,000	機械	
浜北区	浜北貴布弥山海道橋線	貴布祢	R04133	2	12時間	3,402	～5,000	機械	
浜北区	浜北貴布祢平口線	貴布祢	R04134	2	12時間	9,759	5,001～10,000	機械	
浜北区	浜北平口姥ヶ谷線	平口	R04135	2	12時間	7,225	5,001～10,000	機械	
浜北区	浜北貴布弥姥ヶ谷線	貴布祢	R04136	2	12時間	6,266	5,001～10,000	機械	
浜北区	浜北貴布弥中央線	貴布祢	R04137	2	12時間	3,907	～5,000	機械	
浜北区	浜北沼中央線	西美園	R04138	2	12時間	9,357	5,001～10,000	機械	



浜松市交通量調査対象一覧

別表1-2

旧区名	路線名	町名	R4 調査番号	車線数	調査時間	R4/ 12時間 交通量	想定交通量	観測手法	歩行者類等 が多い
浜北区	浜北美園線	横須賀	R04139	2	12時間	7,015	5,001~10,000	機械	
浜北区	浜北中条横須賀線	横須賀	R04140	2	12時間	4,921	~5,000	機械	
浜北区	浜北寺島線	寺島	R04141	2	12時間	3,363	~5,000	機械	
浜北区	浜北中条横須賀神社南線	中条	R04142	2	12時間	1,937	~5,000	機械	
浜北区	浜北寺島内野線	内野	R04143	2	12時間	7,332	5,001~10,000	機械	
浜北区	浜北内野宮口線	内野	R04144	2	12時間	6,630	5,001~10,000	機械	
浜北区	浜北富岡姥ヶ谷線	内野台	R04145	2	12時間	991	~5,000	機械	
浜北区	浜北貴布弥東原線	新原	R04146	2	12時間	6,072	5,001~10,000	機械	
浜北区	浜北貴布弥東原線	貴布祢	R04147	2	12時間	8,434	5,001~10,000	機械	
浜北区	大原半田線	染地台	R04148	2	12時間	8,866	5,001~10,000	機械	

	1~2車線	4車線	6車線	~5,000	5,001~10,000	10,001~20,000	20,001~30,000	30001~	歩行者類等が多い
12時間	38	0	0	25	13	0	0	0	0

## 旅行速度調査一覧



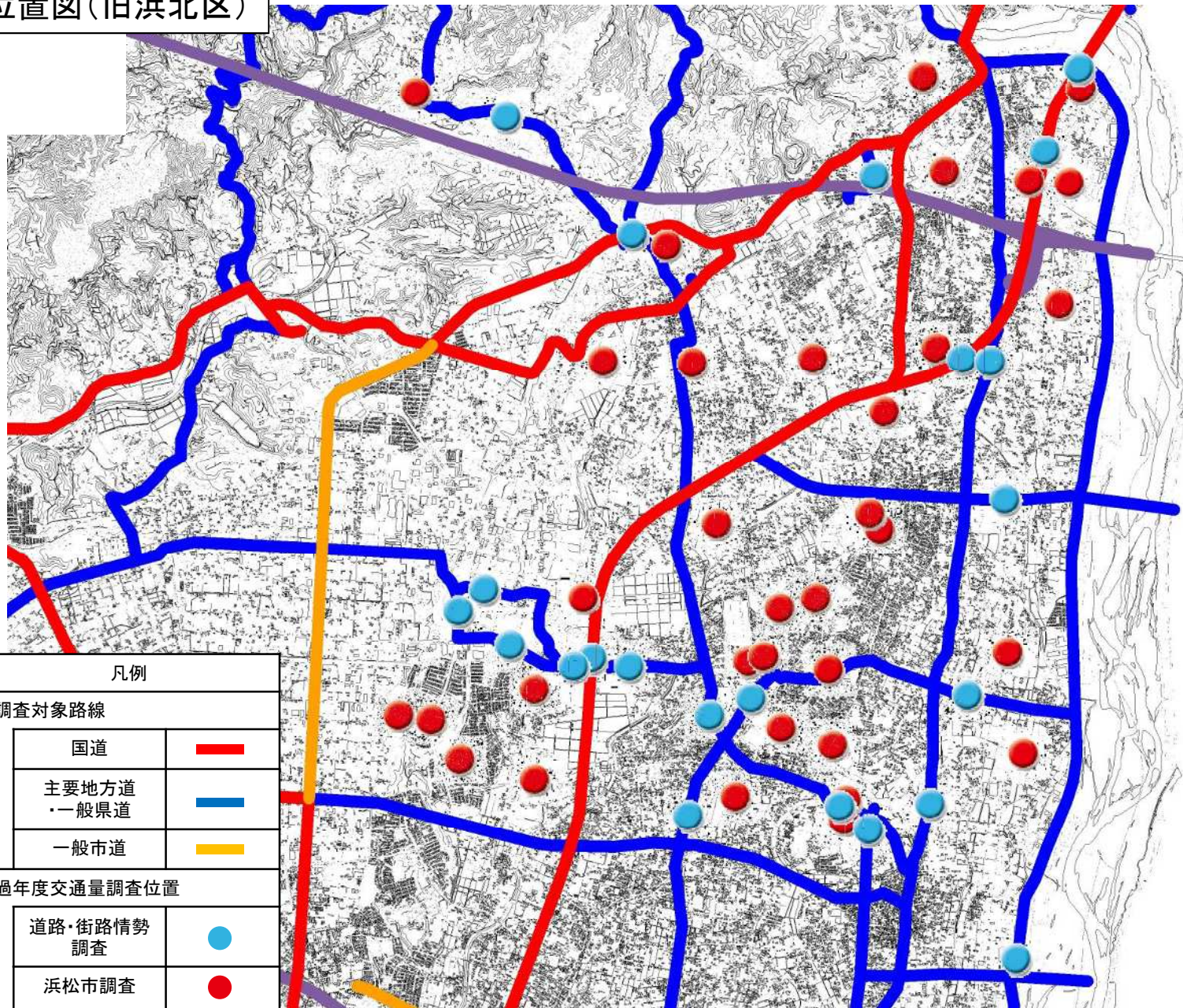

## 別表2

旧区名	路線名	交通調査基本区間番号 (代表) (R3センサス)	旅行速度調査単位区間番号 (R3センサス)	区分及び延長 (k m)			
				DID区間	平地・ 市街地	山間部	合計
浜松市北区	引佐六郎沢線	22400470050	40180			7.2	7.2
浜松市北区	(足)有玉南初生線	22730090040	※新規	0.8			0.8
浜松市北区	大原2号線	22730260010	※新規		1.3		1.3

# 位置图(旧滨北区)



# 位置図(旧北区)

凡例	
調査対象路線	
国道	
主要地方道 ・一般県道	
一般市道	
過年度交通量調査位置	
道路・街路情勢調査	
浜松市調査	

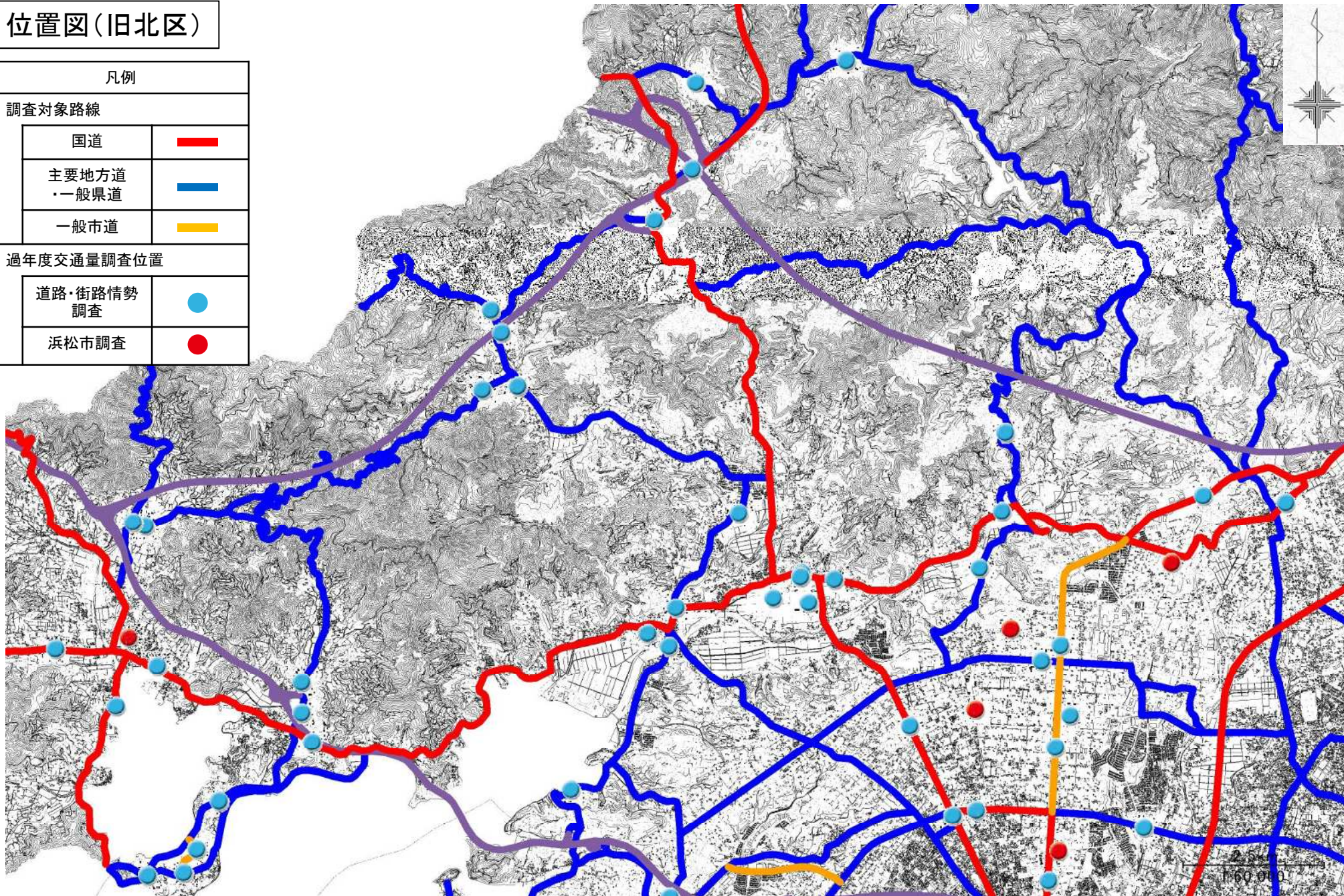





令和7年度 全国道路・街路交通情勢調査 一般交通量調査

交通量データ整理表

道路管理者名

都道府県 市区町村番号 調査区番号	調査区番号	上り										下り										備考																																																																																																																																																																																																																																																																																																																																																																																																																																																																																																																																																																																																																																																																																																																																																																																																																																																																																																																																																																																																																																																																																																																																																																																																																																																																																																																																																																																																																																																																
		調査地点交通調査基本区間番号					調査地点交通調査基本区間番号					調査地点交通調査基本区間番号					調査地点交通調査基本区間番号																																																																																																																																																																																																																																																																																																																																																																																																																																																																																																																																																																																																																																																																																																																																																																																																																																																																																																																																																																																																																																																																																																																																																																																																																																																																																																																																																																																																																																																																					
		道 路 種 別	区 別	種 別	種 別	種 別	道 路 種 別	区 別	種 別	種 別	種 別	道 路 種 別	区 別	種 別	種 別	種 別	道 路 種 別	区 別	種 別	種 別	種 別																																																																																																																																																																																																																																																																																																																																																																																																																																																																																																																																																																																																																																																																																																																																																																																																																																																																																																																																																																																																																																																																																																																																																																																																																																																																																																																																																																																																																																																																	
1	2	3	4	5	6	7	8	9	10	11	12	13	14	15	16	17	18	19	20	21	22	23	24	25	26	27	28	29	30	31	32	33	34	35	36	37	38	39	40	41	42	43	44	45	46	47	48	49	50	51	52	53	54	55	56	57	58	59	60	61	62	63	64	65	66	67	68	69	70	71	72	73	74	75	76	77	78	79	80	81	82	83	84	85	86	87	88	89	90	91	92	93	94	95	96	97	98	99	100	101	102	103	104	105	106	107	108	109	110	111	112	113	114	115	116	117	118	119	120	121	122	123	124	125	126	127	128	129	130	131	132	133	134	135	136	137	138	139	140	141	142	143	144	145	146	147	148	149	150	151	152	153	154	155	156	157	158	159	160	161	162	163	164	165	166	167	168	169	170	171	172	173	174	175	176	177	178	179	180	181	182	183	184	185	186	187	188	189	190	191	192	193	194	195	196	197	198	199	200	201	202	203	204	205	206	207	208	209	210	211	212	213	214	215	216	217	218	219	220	221	222	223	224	225	226	227	228	229	230	231	232	233	234	235	236	237	238	239	240	241	242	243	244	245	246	247	248	249	250	251	252	253	254	255	256	257	258	259	260	261	262	263	264	265	266	267	268	269	270	271	272	273	274	275	276	277	278	279	280	281	282	283	284	285	286	287	288	289	290	291	292	293	294	295	296	297	298	299	300	301	302	303	304	305	306	307	308	309	310	311	312	313	314	315	316	317	318	319	320	321	322	323	324	325	326	327	328	329	330	331	332	333	334	335	336	337	338	339	340	341	342	343	344	345	346	347	348	349	350	351	352	353	354	355	356	357	358	359	360	361	362	363	364	365	366	367	368	369	370	371	372	373	374	375	376	377	378	379	380	381	382	383	384	385	386	387	388	389	390	391	392	393	394	395	396	397	398	399	400	401	402	403	404	405	406	407	408	409	410	411	412	413	414	415	416	417	418	419	420	421	422	423	424	425	426	427	428	429	430	431	432	433	434	435	436	437	438	439	440	441	442	443	444	445	446	447	448	449	450	451	452	453	454	455	456	457	458	459	460	461	462	463	464	465	466	467	468	469	470	471	472	473	474	475	476	477	478	479	480	481	482	483	484	485	486	487	488	489	490	491	492	493	494	495	496	497	498	499	500	501	502	503	504	505	506	507	508	509	510	511	512	513	514	515	516	517	518	519	520	521	522	523	524	525	526	527	528	529	530	531	532	533	534	535	536	537	538	539	540	541	542	543	544	545	546	547	548	549	550	551	552	553	554	555	556	557	558	559	560	561	562	563	564	565	566	567	568	569	570	571	572	573	574	575	576	577	578	579	580	581	582	583	584	585	586	587	588	589	590	591	592	593	594	595	596	597	598	599	600	601	602	603	604	605	606	607	608	609	610	611	612	613	614	615	616	617	618	619	620	621	622	623	624	625	626	627	628	629	630	631	632	633	634	635	636	637	638	639	640	641	642	643	644	645	646	647	648	649	650	651	652	653	654	655	656	657	658	659	660	661	662	663	664	665	666	667	668	669	670	671	672	673	674	675	676	677	678	679	680	681	682	683	684	685	686	687	688	689	690	691	692	693	694	695	696	697	698	699	700	701	702	703	704	705	706	707	708	709	710	711	712	713	714	715	716	717	718	719	720	721	722	723	724	725	726	727	728	729	730	731	732	733	734	735	736	737	738	739	740	741	742	743	744	745	746	747	748	749	750	751	752	753	754	755	756	757	758	759	760	761	762	763	764	765	766	767	768	769	770	771	772	773	774	775	776	777	778	779	780	781	782	783	784	785	786	787	788	789	790	791	792	793	794	795	796	797	798	799	800	801	802	803	804	805	806	807	808	809	810	811	812	813	814	815	816	817	818	819	820	821	822	823	824	825	826	827	828	829	830	831	832	833	834	835	836	837	838	839	840	841	842	843	844	845	846	847	848	849	850	851	852	853	854	855	856	857	858	859	860	861	862	863	864	865	866	867	868	869	870	871	872	873	874	875	876	877	878	879	880	881	882	883	884	885	886	887	888	889	890	891	892	893	894	895	896	897	898	899	900	901	902	903	904	905	906	907	908	909	910	911	912	913	914	915	916	917	918	919	920	921	922	923	924	925	926	927	928	929	930	931	932	933	934	935	936	937	938	939	940	941	942	943	944	945	946	947	948	949	950	951	952	953	954	955	956	957	958	959	960	961	962	963	964	965	966	967	968	969	970	971	972	973	974	975	976	977	978	979	980	981	982	983	984	985	986	987	988	989	990	991	992	993	994	995	996	997	998	999	1000	1001	1002	1003	1004	1005	1006	1007	1008	1009	1010	1011	1012	1013	1014	1015	1016	1017	1018	1019	1020	1021	1022	1023	1024	1025	1026	1027	1028	1029	1030	1031	1032	1033	1034	1035	1036	1037	1038	1039	1040	1041	1042	1043	1044	1045	1046	1047	1048	1049	1050	1051	1052	1053	1054	1055	1056	1057	1058	1059	1060	1061	1062	1063	1064	1065	1066	1067	1068	1069	1070	1071	1072	1073	1074	1075	1076	1077	1078	1079	1080	1081	1082	1083	1084	1085	1086	1087	1088	1089	1090	1091	1092	1093	1094	1095	1096	1097	1098	1099	1100	1101	1102	1103	1104	1105	1106	1107	1108	1109	1110	1111	1112	1113	1114	1115	1116	1117	1118	1119	1120	1121	1122	1123	1124	1125	1126	1127	1128	1129	1130	1131	1132	1133	1134	1135	1136	1137	1138	1139	1140	1141	1142	1143	1144	1145	1146	1147	1148	1149	1150	1151	1152	1153	1154	1155	1156	1157	1158	1159	1160	1161	1162	1163	1164	1165	1166	1167	1168	1169	1170	1171	1172	1173	1174	1175	1176	1177	1178	1179	1180	1181	1182	1183	1184	1185	1186	1187	1188	1189	1190	1191	1192	1193	1194	1195	1196	1197	1198	1199	1200	1201	1202	1203	1204	1205	1206	1207	1208	1209	1210	1211	1212	1213	1214	1215	1216	1217	1218	1219	1220	1221	1222	1223	1224	1225	1226	1227	1228	1229	1230	1231	1232	1233	1234	1235	1236	1237	1238	1239	1240	1241	1242	1243	1244	1245	1246	1247	1248	1249	1250	1251	1252	1253	1254	1255	1256	1257	1258	1259	1260	1261	1262	1263	1264	1265	1266	1267	1268	1269	1270	1271	1272	1273	1274	1275	1276	1277	1278	1279	1280	1281	1282	1283	1284	1285	1286	1287	1288	1289	1290	1291	1292	1293	1294	1295	1296	1297	1298	1299	1300	1301	1302	1303	1304	1305	1306	1307	1308	1309	1310	1311	1312	1313	1314	1315	1316	1317	1318	1319	1320	1321	1322	1323	1324	1325	1326	1327	1328	1329	1330	1331	1332	1333	1334	1335	1336	1337	1338	1339	1340	1341	1342	1343	1344	1345	1346	1347	1348	1349	1350	1351	1352	1353	1354	1355	1356	1357	1358	1359	1360	1361	1362	1363	1364	1365	1366	1367	1368	1369	1370	1371	1372	1373	1374	1375	1376	1377	1378	1379	1380	1381	1382	1383	1384	1385	1386	1387	1388	1389	1390	1391	1392	1393	1394	1395	1396	1397	1398	1399	1400	1401	1402	1403	1404	1405	1406	1407	1408	1409	1410	1411	1412	1413	1414	1415	1416	1417	1418	1419	1420	1421	1422	1423	1424	1425	1426	1427	1428	1429	1430	14









# 電子納品に関する特記仕様書

## 第1条（電子納品）

- 1 本業務は、電子納品の対象とする。
- 2 電子納品の運用にあたっては、「浜松市土木工事電子納品運用の手引き」に基づき行うものとする。