天竜区（南部）・浜名区（北部）通れるマップ

R7.10.24現在

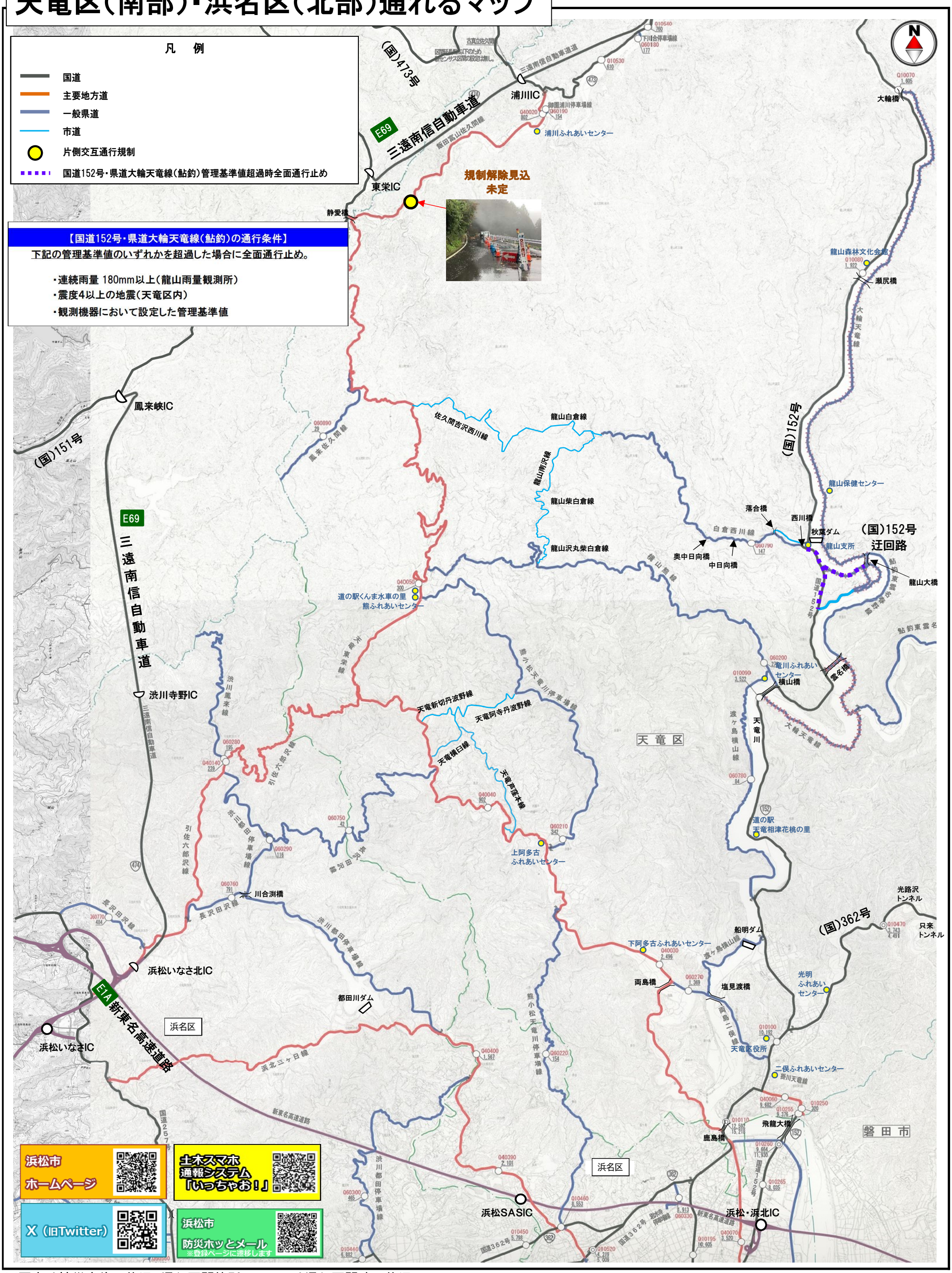

※写真は被災直後の状況、通行再開箇所については通行再開時の状況