

災害が起きました

A natural disaster has occurred
Ocorreu desastre natural



現在情報

Current Information
Informação atual

土砂 Landslide Deslizamento	洪水 Floods Inundação	大雨 Heavy Rain Chuva torrencial	液状化 Liquefaction Liquefação do solo
火災 Fire Incêndio	津波 Tsunami Tsunami	台風 Typhoon Tufão	地震 Earthquake Terremoto

避難警報発生

Evacuation Warning Issued
Emissão de alerta de evacuação



高いところ

High Place
Local alto



地区避難所

Local Ward Evacuation Center
Local para Abrigo da área



電車・バス

動いていません

No trains/buses are operating
Trem · Ônibus estão parados



自宅にいる

Stay at home
Ficar em casa



避難する

Evacuate
Refugiar



避難所では

At the Evacuation Center
No refúgio



受付

Reception
Recepção



安否連絡

Safety Contact
Informação de segurança



物資配布

Distributing essential goods
Distribuição de produtos

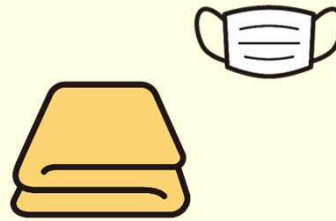

飲食物配布

Distributing food and water
Distribuição de alimento/bebida



救護・トイレ

First-aid/Toilets
Primeiros socorros · Sanitários

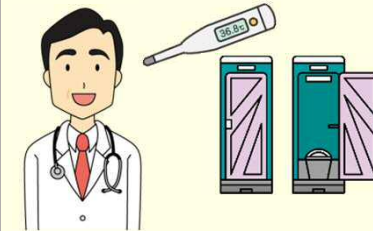

0

1

2

3

4

5

6

7

8

9

月
Month
Mês
日
Day
Dia

午前
Morning
AM
午後
Afternoon
PM



時 分
o'clock Minute
h min



はい
Yes
Sim



いいえ
No
Não

<p>咳が出る I have a cough Está com tosse</p>  <p>熱がある I have a fever Febre</p> 	<p>さむい I am cold Frio</p>  <p>痛い I am in pain Dor</p> 	<p>眠れない I can't sleep Insônia</p>  <p>めまいがする I feel dizzy Tontura</p> 	<p>気持ちが悪い I don't feel well Passando mal</p> 	<p>しびれる I have pins and needles (numb) Dormência</p>  <p>苦しい I am in agony (really painful) Dificuldade de respirar</p>
---	--	---	---	--

<p>車の中・屋外に居ます I am in my car/outside Está no carro・fora de casa</p> 	<p>閉鎖・移動 Stay-in / Move Fechado・Outro local</p> 	<p>自宅に戻っていい？ Is it okay to go back home? Pode voltar para casa?</p> 	<p>ペット同行 Moving with pets Em companhia do pet</p> 	<p>連絡をお願いします Please contact me Favor entrar em contato</p>  <p>TAXI</p> 
--	--	--	--	--

小文字	わ	ら	や	ま	は	な	た	さ	か	あ
ゝ		り		み	ひ	に	ち	し	き	い
〇	を	る	ゆ	む	ふ	ぬ	つ	す	く	う
ー		れ		め	へ	ね	て	せ	け	え
	ん	ろ	よ	も	ほ	の	と	そ	こ	お