

平成27年度

# 浜松市の市税のすがた

～ 市税の状況と収入率向上の取組 ～

## 【資料編】

浜 松 市

# 目 次

<b>I 総 括</b>	<b>3</b>
1 人口・世帯・面積	3
2 歳入・歳出決算と市税	3
3 平成2.6年度一般会計・特別会計別決算額	4
4 一般会計(平成2.6年度決算額・平成2.7年度当初予算額)	5
(1) 歳入	5
(2) 歳出	6
5 平成2.6年度市税決算額	7
6 市税決算額の構成	9
7 市税予算額・調定額・収入額	10
8 徴税費年度別比較	11
9 納税義務者、課税標準・税率・免税点及び納期(平成2.7年度)	12
<b>II 市 民 税</b>	<b>14</b>
1 調定額及び納税義務者数(現年課税分)	14
2 課税標準段階別(所得割)課税状況(平成2.7年度)	15
3 所得区分による課税状況(個人)	17
4 所得割の納税義務者の構成	18
5 所得区分別納税義務者1人あたりの市民税所得割額	18
6 給与所得の収入金額等に関する調(平成2.7年度)	19
7 調定額及び法人社数(業態別)均等割	20
8 調定額及び法人社数(業態別)法人税割	21
9 調定額及び法人社数(号数別)均等割	22
10 調定額及び法人社数(号数別)法人税割	23
11 業態別法人市民税諸届件数(平成2.6年度)	24
<b>III 固定資産税及び都市計画税</b>	<b>25</b>
1 調定額及び納税義務者数(現年課税分)	25
2 年度別評価状況(土地)	26
3 平成2.7年度の概要(土地)	26
4 年度別評価状況(家屋)	27
5 年度別評価状況(償却資産)	28
6 交付金	28
<b>IV 諸 税</b>	<b>29</b>
1 軽自動車税(現年課税分)	29
2 市たばこ税(現年課税分)	30
3 鉦産税(現年課税分)	30
4 特別土地保有税(現年課税分)	30
5 入湯税(現年課税分)	30
6 事業所税(現年課税分)	31

## V 納 税 32

1 平成25年度・平成26年度市税収入状況	32
2 市税年度別収入状況	33
3 口座振替収入状況	35
4 コンビニ収納状況	36
5 不納欠損額	37
6 財産差押状況（県民税を除く）	37
7 還付金等取扱状況	38
8 税外歳入の状況	38

## VI 政令指定都市の状況 39

1 指定都市の人口等指数	39
2 平成26年度指定都市市税徴収実績	40
（1）現年課税分＋滞納繰越分	40
（2）現年課税分	41
（3）滞納繰越分	42
（4）税目別	43
浜松市・札幌市	43
仙台市・さいたま市	44
千葉市・川崎市	45
横浜市・相模原市	46
新潟市・静岡市	47
名古屋市・京都市	48
大阪市・堺市	49
神戸市・岡山市	50
広島市・北九州市	51
福岡市・熊本市	52

## 浜松市税務機構図・税務職員人員配置表・事務分掌 53

1 浜松市税務機構図	53
2 税務職員人員配置表	54
3 事務分掌	55

# I 総括

## 1 人口・世帯・面積

区 分	平成23年	平成24年	平成25年	平成26年	平成27年
人口 (人)	818,841	816,848	812,762	810,847	808,959
男	407,490	406,211	404,048	403,107	402,253
女	411,351	410,637	408,714	407,740	406,706
世帯数 (世帯)	317,904	318,744	320,053	322,755	325,619
面積 (km <sup>2</sup> )	1,558.04	1,558.04	1,558.04	1,558.04	1,558.06
人口密度(人/km <sup>2</sup> )	526	524	522	520	519

注 4月1日現在（人口・世帯数は、住民基本台帳による。）

## 2 歳入・歳出決算と市税

(単位：千円・%)

区 分	平成23年度	平成24年度	平成25年度	平成26年度	平成27年度	
一般会計	歳入 (A)	294,180,312	280,043,438	288,939,957	286,206,858	294,900,000
	歳出 (B)	286,351,167	270,576,191	280,537,858	275,878,955	294,900,000
市税総額 (C)	125,048,519	124,509,094	126,978,628	131,317,236	128,000,000	
(C) / (A) (%)	42.5	44.5	43.9	45.9	43.4	
基準財政	収入額 (D)	103,455,458	105,763,123	107,659,914	109,720,975	115,504,202
	需要額 (E)	121,603,104	122,056,895	122,135,732	123,540,740	129,051,754
	(D)/(E)(%)	85.1	86.7	88.1	88.8	89.5

平成27年度は当初予算による（基準財政は、速報値）。 ※7/24普通交付税決定予定  
 基準財政収入額及び需要額は、一本算定による数値（錯誤額を除く）。

### 3 平成26年度一般会計・特別会計別決算額

(単位：千円・%)

会 計 別	歳 入		歳 出	
	決 算 額	構 成 比	決 算 額	構 成 比
一 般 会 計	286,206,858	58.44	275,878,955	57.89
国民健康保険事業特別会計	83,370,965	17.02	82,265,973	17.26
母子寡婦福祉資金貸付特別会計	232,147	0.05	185,373	0.04
介護保険事業特別会計	58,028,499	11.85	57,468,788	12.06
後期高齢者医療事業特別会計	7,840,546	1.60	7,703,634	1.62
と畜場・市場事業特別会計	319,637	0.07	319,637	0.07
農業集落排水事業特別会計	152,511	0.03	152,511	0.03
中央卸売市場事業特別会計	678,422	0.14	610,769	0.13
公共用地取得事業特別会計	459,170	0.09	459,170	0.10
育英事業特別会計	93,140	0.02	74,713	0.01
学童等災害共済事業特別会計	6,135	0.00	5,466	0.00
小型自動車競走事業特別会計	11,766,529	2.40	11,082,696	2.32
駐車場事業特別会計	1,056,173	0.22	879,695	0.18
簡易水道事業特別会計	789,454	0.16	771,177	0.16
公債管理特別会計	38,738,052	7.91	38,738,052	8.13
熊財産区特別会計	10,302	0.00	358	0.00
合 計	489,748,538	100.00	476,596,966	100.00
前 年 度	491,997,156	—	481,270,107	—

※表示単位未満を四捨五入しているため、内訳と計が一致しないことがある。

4 一般会計（平成26年度決算額・平成27年度当初予算額）

(1) 歳 入

(単位：千円・%)

款 (項)	平成26年度 (決算)		平成27年度 (当初)	
	決 算 額	構 成 比	予 算 額	構 成 比
1 市 税	131,317,236	45.88	128,000,000	43.40
市 民 税	59,989,182	20.96	57,317,000	19.43
固 定 資 産 税	52,045,805	18.19	51,736,000	17.54
軽 自 動 車 税	1,615,322	0.56	1,644,598	0.56
市 た ば こ 税	5,185,034	1.81	5,072,880	1.72
鉦 産 税	24	0.00	20	0.00
特 別 土 地 保 有 税	1,391	0.00	2	0.00
入 湯 税	131,289	0.05	121,000	0.04
事 業 所 税	5,038,680	1.76	4,925,500	1.67
都 市 計 画 税	7,310,507	2.55	7,183,000	2.44
2 地 方 譲 与 税	3,414,997	1.19	3,379,000	1.14
3 利 子 割 交 付 金	258,888	0.09	243,000	0.08
4 配 当 割 交 付 金	873,382	0.31	823,000	0.28
5 株 式 等 譲 渡 所 得 割 交 付 金	538,517	0.19	140,000	0.05
6 地 方 消 費 税 交 付 金	9,856,288	3.44	13,900,000	4.71
7 ゴ ル フ 場 利 用 税 交 付 金	94,250	0.03	90,000	0.03
8 自 動 車 取 得 税 交 付 金	549,179	0.19	747,000	0.25
9 軽 油 引 取 税 交 付 金	5,194,095	1.82	5,242,000	1.78
10 国 有 提 供 施 設 等 所 在 市 町 村 助 成 交 付 金	319,609	0.11	319,000	0.11
11 地 方 特 例 交 付 金	537,442	0.19	535,000	0.18
12 地 方 交 付 税	22,019,902	7.69	19,000,000	6.44
13 交 通 安 全 対 策 特 別 交 付 金	430,053	0.15	489,000	0.17
14 分 担 金 及 び 負 担 金	3,264,531	1.14	2,466,957	0.84
15 使 用 料 及 び 手 数 料	5,105,179	1.78	5,393,941	1.83
16 国 庫 支 出 金	41,128,648	14.37	42,202,155	14.31
17 県 支 出 金	12,342,445	4.31	15,421,878	5.23
18 財 産 収 入	826,972	0.29	795,771	0.27
19 寄 附 金	1,376,263	0.48	240,368	0.08
20 繰 入 金	2,455,344	0.86	13,413,372	4.55
21 繰 越 金	8,402,099	2.94	4,000,000	1.36
22 諸 収 入	6,667,939	2.33	6,154,458	2.09
23 市 債	29,233,600	10.22	31,904,100	10.82
歳 入 計	286,206,858	100.00	294,900,000	100.00
前 年 度	288,939,957	—	274,100,000	—

※表示単位未満を四捨五入しているため、内訳と計が一致しないことがある。

## (2) 歳 出

(単位：千円・%)

款 (項)	平成26年度 (決算)		平成27年度 (当初)	
	決 算 額	構 成 比	予 算 額	構 成 比
1 議 会 費	929,582	0.34	1,016,769	0.34
2 総 務 費	35,847,833	12.99	38,919,798	13.20
3 民 生 費	91,847,291	33.29	94,628,503	32.09
4 衛 生 費	20,215,276	7.33	21,463,862	7.28
5 労 働 費	437,932	0.16	372,688	0.12
6 農 林 水 産 業 費	4,853,981	1.76	5,184,415	1.76
7 商 工 費	7,405,069	2.68	11,521,260	3.91
8 土 木 費	42,623,485	15.45	45,104,415	15.29
9 消 防 費	12,111,814	4.39	12,707,813	4.31
10 教 育 費	19,352,057	7.02	23,405,477	7.94
11 災 害 復 旧 費	1,516,582	0.55	2,000,000	0.68
12 公 債 費	38,738,052	14.04	38,475,000	13.05
13 予 備 費	0	0.00	100,000	0.03
歳 出 計	275,878,955	100.00	294,900,000	100.00
前 年 度	280,537,858	—	274,100,000	—

※表示単位未満を四捨五入しているため、内訳と計が一致しないことがある。

平成26年度決算 (単位：%)

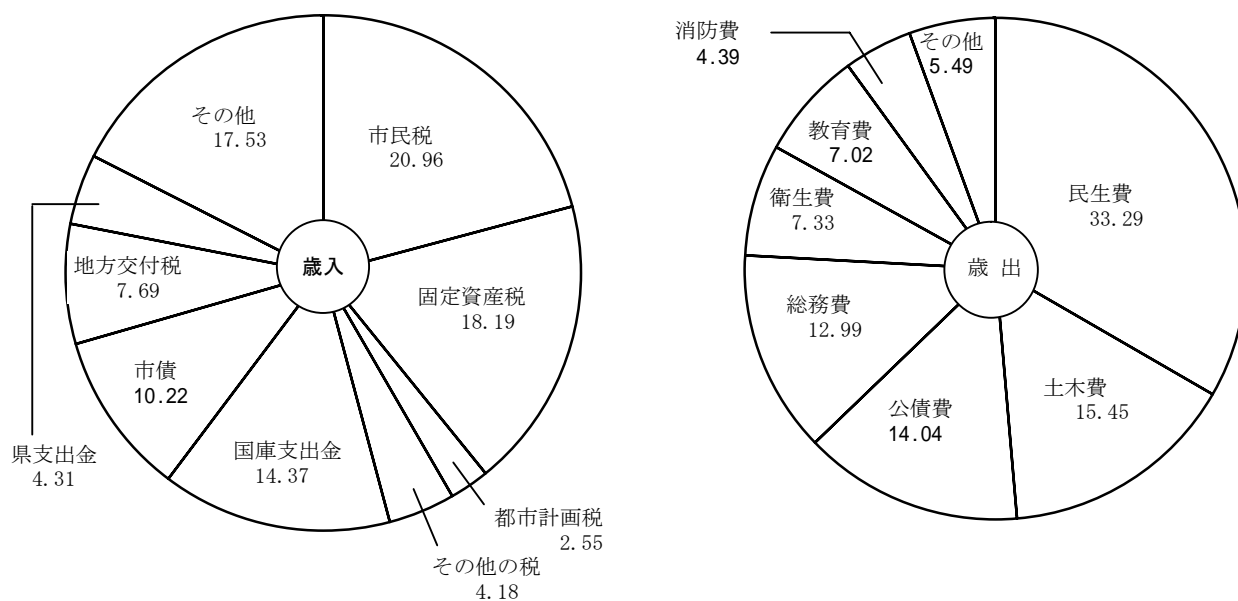

5 平成26年度市税決算額

(単位：円・%)

税目	予算額 ①	調定額 ②	収入額 ③	未納額	不納欠損額	滞納繰越額	対予算比 ③÷①	対調定比 (収入率) ③÷②	備考	
									収入額中	未還付
市税	130,700,000,000	136,132,491,982	131,317,235,610	4,826,141,577	477,953,461	4,348,188,116	100.47	96.46	10,885,205	10,885,205
現年課税分	129,324,201,000	130,904,421,198	129,772,033,548	1,142,199,562	5,242,769	1,136,956,793	100.35	99.13	9,811,912	9,811,912
滞納繰越分	1,375,799,000	5,228,070,784	1,545,202,062	3,683,942,015	472,710,692	3,211,231,323	112.31	29.56	1,073,293	1,073,293
市民税	59,553,000,000	63,082,721,777	59,989,182,183	3,100,524,118	350,329,882	2,750,194,236	100.73	95.10	6,984,524	6,984,524
個人	45,892,600,000	49,068,733,756	46,107,990,822	2,967,624,958	332,470,447	2,635,154,511	100.47	93.97	6,882,024	6,882,024
現年課税分	45,116,800,000	45,888,385,154	45,233,565,923	660,900,942	1,320,269	659,580,673	100.26	98.57	6,081,711	6,081,711
普通徴収	-	9,705,784,208	9,136,245,636	571,934,010	833,762	571,100,248	-	94.13	2,395,438	2,395,438
特別徴収	-	36,182,600,946	36,097,320,287	88,966,932	486,507	88,480,425	-	99.76	3,686,273	3,686,273
滞納繰越分	775,800,000	3,180,348,602	874,424,899	2,306,724,016	331,150,178	1,975,573,838	112.71	27.49	800,313	800,313
法人	13,660,400,000	14,013,988,021	13,881,191,361	132,899,160	17,859,435	115,039,725	101.62	99.05	102,500	102,500
現年課税分	13,636,400,000	13,881,461,500	13,848,660,347	32,903,653	384,900	32,518,753	101.56	99.76	102,500	102,500
滞納繰越分	24,000,000	132,526,521	32,531,014	99,995,507	17,474,535	82,520,972	135.55	24.55	0	0
固定資産税	51,941,000,000	53,432,608,091	52,045,805,453	1,389,979,885	91,364,690	1,298,615,195	100.20	97.40	3,177,247	3,177,247
固定資産税	51,843,000,000	53,324,223,791	51,937,421,153	1,389,979,885	91,364,690	1,298,615,195	100.18	97.40	3,177,247	3,177,247
現年課税分	51,359,000,000	51,787,246,400	51,427,522,234	362,699,648	1,797,842	360,901,806	100.13	99.31	2,975,482	2,975,482
滞納繰越分	484,000,000	1,536,977,391	509,898,919	1,027,280,237	89,566,848	937,713,389	105.35	33.18	201,765	201,765
交付金	98,000,000	108,384,300	108,384,300	0	0	0	110.60	100.00	0	0
現年課税分	98,000,000	108,384,300	108,384,300	0	0	0	110.60	100.00	0	0



軽自動車税	1,593,498,000	1,727,460,237	1,615,322,323	112,414,114	12,798,862	99,615,252	101.37	93.51	276,200
現年課税分	1,575,000,000	1,618,249,400	1,590,995,962	27,486,838	201,100	27,285,738	101.02	98.32	233,400
滞納繰越分	18,498,000	109,210,837	24,326,361	84,927,276	12,597,762	72,329,514	131.51	22.27	42,800
市たばこ税	5,200,980,000	5,185,101,930	5,185,034,058	67,872	0	67,872	99.69	100.00	0
現年課税分	5,200,979,000	5,185,046,055	5,185,034,058	11,997	0	11,997	99.69	100.00	0
滞納繰越分	1,000	55,875	0	55,875	0	55,875	0.00	0.00	0
鉱産税	20,000	23,889	23,889	0	0	0	119.45	100.00	0
現年課税分	20,000	23,889	23,889	0	0	0	119.45	100.00	0
特別土地保有税	2,000	1,391,400	1,391,400	0	0	0	69570.00	100.00	0
現年課税分	2,000	1,391,400	1,391,400	0	0	0	69570.00	100.00	0
滞納繰越分	0	0	0	0	0	0	0.00	0.00	0
入湯税	124,500,000	132,831,700	131,289,250	1,542,450	7,500	1,534,950	105.45	98.84	0
現年課税分	123,000,000	127,686,900	126,886,800	800,100	0	800,100	103.16	99.37	0
滞納繰越分	1,500,000	5,144,800	4,402,450	742,350	7,500	734,850	293.50	85.57	0
事業所税	4,986,000,000	5,064,491,949	5,038,679,949	25,812,000	10,612,800	15,199,200	101.06	99.49	0
現年課税分	4,976,000,000	5,017,143,600	5,010,799,400	6,344,200	1,285,600	5,058,600	100.70	99.87	0
滞納繰越分	10,000,000	47,348,349	27,880,549	19,467,800	9,327,200	10,140,600	278.81	58.88	0
都市計画税	7,301,000,000	7,505,861,009	7,310,507,105	195,801,138	12,839,727	182,961,411	100.13	97.40	447,234
現年課税分	7,239,000,000	7,289,402,600	7,238,769,235	51,052,184	253,058	50,799,126	100.00	99.31	418,819
滞納繰越分	62,000,000	216,458,409	71,737,870	144,748,954	12,586,669	132,162,285	115.71	33.14	28,415
県民税(参考)	-	32,506,325,043	30,544,936,093	1,965,948,050	220,250,054	1,745,697,996	-	93.97	4,559,100
現年課税分	-	30,399,454,997	29,965,660,091	437,823,827	874,631	436,949,196	-	98.57	4,028,921
滞納繰越分	-	2,106,870,046	579,276,002	1,528,124,223	219,375,423	1,308,748,800	-	27.49	530,179

## 6 市税決算額の構成

- 市民税（個人）
- ▣ 市民税（法人）
- ▤ 固定資産税
- その他の税

百万円

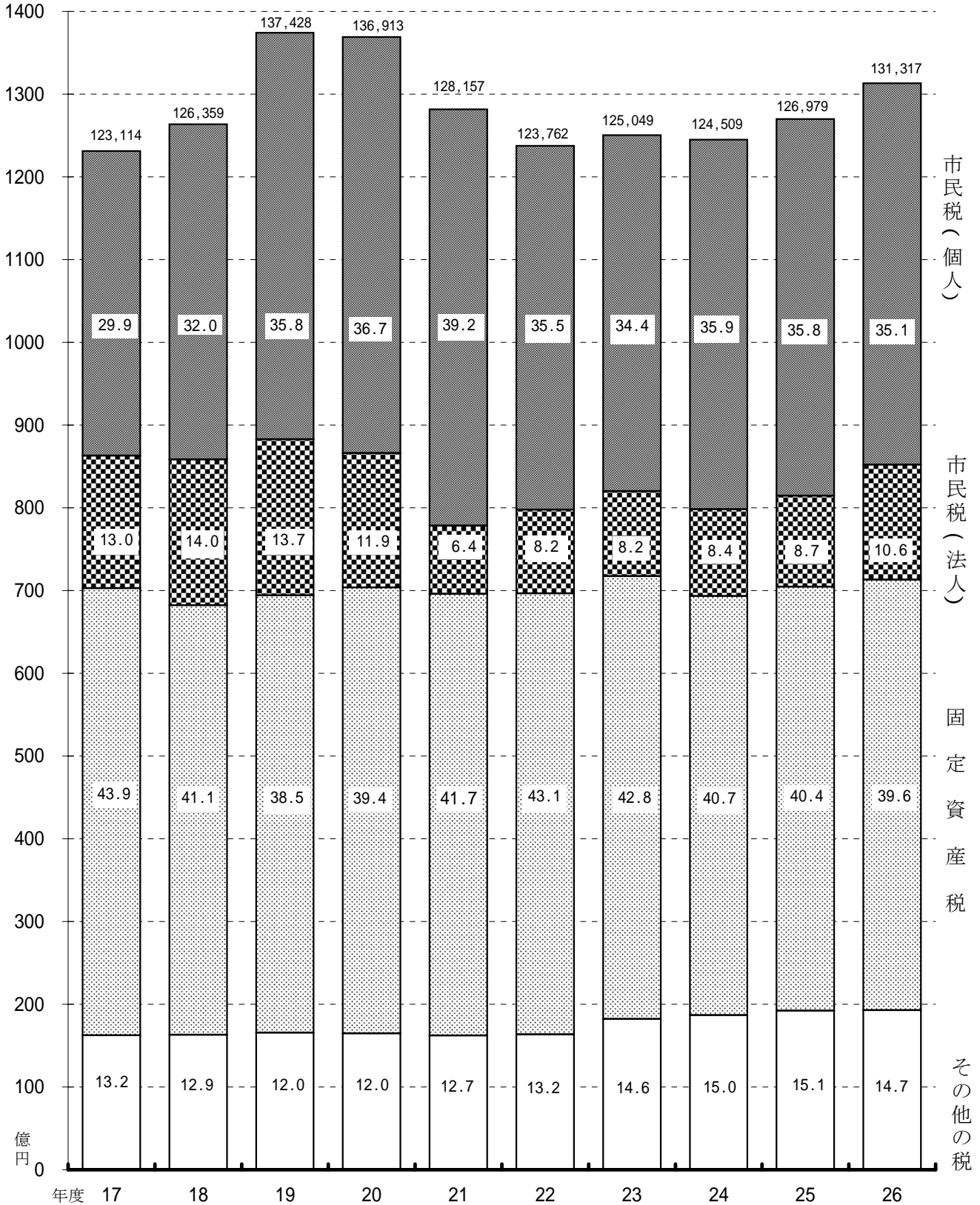

(注) ※平成17年度は合併対象市町村における打切決算分を含む。

7 市税予算額・調定額・収入額

(単位：千円・%)

区 分		平成22年度	平成23年度	平成24年度	平成25年度	平成26年度
予 算 額		122,044,000	124,000,000	123,300,000	126,800,000	130,700,500
調 定 額		132,013,324	132,448,314	131,072,890	132,721,375	136,132,492
収 入 額		123,762,054	125,048,519	124,509,094	126,978,628	131,317,236
徴 収 未 納 額		8,253,769	7,401,912	6,567,973	5,748,124	4,826,142
不 納 欠 損 額		818,437	569,188	568,934	485,339	477,953
前 年 比	予 算 額	96.10	101.60	99.44	102.84	103.08
	調 定 額	96.10	100.33	98.96	101.26	102.57
	収 入 額	96.57	101.04	99.57	101.98	103.42
	徴収未納額	89.52	89.68	88.73	87.52	83.96
	不納欠損額	78.11	69.55	99.96	85.31	98.48
徴 収 率	対 予 算	101.41	100.85	100.98	100.14	100.47
	対 調 定	93.75	94.41	94.99	95.67	96.46

## 8 徴税費年度別比較

(単位：千円、%、人)

区 分		平成22年度	平成23年度	平成24年度	平成25年度	平成26年度	
歳入額	市 税 (A)	123,762,054	125,048,519	124,509,094	126,978,628	131,317,236	
	個人の県民税	29,018,389	28,406,174	29,544,271	30,089,944	30,544,936	
	合 計 (B)	152,780,443	153,454,693	154,053,365	157,068,572	161,862,172	
歳出額 (徴税費)	人 件 費	基 本 給	1,050,728	1,053,483	1,039,813	994,884	978,387
		諸 手 当	579,528	583,331	588,259	553,784	570,408
		超過勤務手当	60,439	61,257	76,389	63,579	66,889
		税務特別手当	5,350	6,671	8,315	8,911	8,962
		その他の手当	513,739	515,403	503,555	481,294	494,557
		共済組合負担金等	358,893	357,703	339,913	318,233	328,443
		報 酬	90,723	75,149	91,713	86,332	87,907
		そ の 他	128	183	859	118	100
		小 計	2,080,000	2,069,849	2,060,557	1,953,351	1,965,245
	需 用 費 等	旅 費	3,068	3,160	3,294	3,654	4,863
		賃 金	469	0	4,634	5,189	4,144
		そ の 他	791,301	776,576	694,398	754,025	598,242
		小 計	794,838	779,736	702,326	762,868	607,249
	そ の 他	61,308	52,570	50,135	53,667	53,513	
合 計 (C)	2,936,146	2,902,155	2,813,018	2,769,886	2,626,007		
県民税 徴 収 取 扱 費	通知書を基準にした額	—	—	—	—	—	
	徴収額を基準にした額	—	—	—	—	—	
	納税義務者数を基準にした額	1,333,695	1,209,252	1,208,529	1,217,709	1,338,068	
	報奨金に相当する額	0	0	0	0	0	
	合 計 (D)	1,333,695	1,209,252	1,208,529	1,217,709	1,338,068	
(C) - (D) (E)	1,602,451	1,692,903	1,604,489	1,552,177	1,287,939		
税収入に対する	市税分割合 (E)/(A)	1.3	1.4	1.3	1.2	1.0	
徴税費の割合	個人の県民税分を含んだ割合 (C)/(B)	1.9	1.9	1.8	1.8	1.6	
徴 税 職員数	吏 員	283	288	273	249	249	
	その他の職員	0	0	0	0	0	
	合 計	283	288	273	249	249	

※県民税の賦課徴収に関する事務を行うために要する費用を補償するため、県から市に交付されるもの

(「課税状況等の調」第39表から)

9 納税義務者、課税標準・税率・免税点及び納期 (平成27年度)

(H27.4.1現在)

税目	納税義務者	課税標準・税率・免税点	納期								
市 民 通 税	<p>1 個人 納税義務者(1月1日現在) ・市内に住所がある人 ・市内に事務所、事業所又は家屋敷がある人で市内に住所のない人(均等割のみ)</p> <p>課税されない人の範囲 ・前年中に所得がなかった人 ・生活保護法によって生活扶助を受けている人 ・障害者、未成年者、寡婦又は寡夫で前年中の合計所得金額が125万円以下の人 ・均等割・扶養家族のない人 前年中の合計所得金額が315千円以下の人 ・扶養家族のある人 前年中の合計所得金額が「315千円×(扶養家族+1)+189千円」以下の人 ・所得割 ・所得控除の合計額が総所得金額等を上回る人 ・扶養家族のない人 前年中の総所得金額等が35万円以下の人 ・扶養家族のある人 前年中の総所得金額等が「35万円×(扶養家族+1)+32万円」以下の人</p>	<p>1 個人 (1) 均等割 3,500円 (2) 所得割 ア 課税総所得金額 一律 6%</p> <p>イ 譲渡所得に係る所得割額 (分離課税) ・課税短期譲渡所得金額 (一般) 5.4% ・課税短期譲渡所得金額 (収用等に係る軽減) 3% ・課税長期譲渡所得金額 (一般) 3% ・課税長期譲渡所得金額 (特定:優良住宅地等に係る譲渡) 2,000万円以下の金額 2.4% 2,000万円を超える金額 3% ・課税長期譲渡所得金額 (軽課:居住用財産の譲渡) 6,000万円以下の金額 2.4% 6,000万円を超える金額 3% ・株式等に係る課税譲渡所得等の金額 未公開 3% 上場株式等 3% ・上場株式等に係る配当所得(申告分離選択) 3% ・先物取引に係る課税雑所得等の金額 3%</p> <p>ウ 課税山林所得金額 一律 6%</p>	<p>1 個人 (1) 普通徴収 第1期 6月11日 ～6月30日 第2期 8月11日 ～8月31日 第3期 10月11日 ～11月2日 第4期 翌年1月11日 ～2月1日</p> <p>(2) 給与からの特別徴収 6月～ 翌年5月まで (翌月10日まで)</p> <p>(3) 公的年金からの特別徴収 4,6,8,10,12 翌年2月 (翌月10日まで)</p> <p>(4) 分離課税の退職金に係る所得割 徴収する日の属する月の翌月10日</p>								
	<p>2 法人 納税義務者 市内に事務所や事業所などがある法人のほか人格のない社団等 (申告納付)</p>	<p>2 法人 (1) 均等割 資本金等の額・従業者数により異なる  <table border="1" style="display: inline-table; vertical-align: middle;"> <tr> <td>300万円</td> <td>40万円</td> <td>13万円</td> </tr> <tr> <td>175万円</td> <td>16万円</td> <td>12万円</td> </tr> <tr> <td>41万円</td> <td>15万円</td> <td>5万円</td> </tr> </table> </p> <p>(2) 法人税割 法人税額の12.3%及び9.7%</p>	300万円	40万円	13万円	175万円	16万円	12万円	41万円	15万円	5万円
300万円	40万円	13万円									
175万円	16万円	12万円									
41万円	15万円	5万円									
固 定 資 産 税	<p>納税義務者 1月1日現在で市内に土地、家屋、償却資産を所有している人</p>	<p>1 課税標準・税率 (1) 土地又は家屋 100分の1.4 基準年度の価格又は基準年度の価格に比準する価格 (2) 償却資産 100分の1.4 賦課期日における価格</p> <p>2 免税点 土地 30万円未満 家屋 20万円未満 償却資産 150万円未満</p>	<p>第1期 4月11日 ～4月30日 第2期 7月11日 ～7月31日 第3期 9月11日 ～9月30日 第4期 11月11日 ～11月30日</p>								

(H27.4.1現在)

税目	納税義務者	課税標準・税率・免税点	納期						
普通自動車税	納税義務者 4月1日現在、浜松市内を主たる 定置主場として課税対象車両を 所有している個人および法人	課税対象車両(車種)	税率						
		自動機付 自動車	0.05%以下	1,000円					
			0.09%以下	1,200円					
			0.125%以下	1,600円					
			ミニカー(0.05%以下)	2,500円					
		軽自動車	二輪(0.25%以下)・被けん引車	2,400円	5月11日 ～6月1日				
				三輪のもの		初年度検査がH26年度までのもの	3,100円		
						初年度検査がH27年4月1日以降のもの	3,900円		
				四用		乗用	営業用	初年度検査がH26年度までのもの	5,500円
							初年度検査がH27年4月1日以降のもの	6,900円	
家用	初年度検査がH26年度までのもの					7,200円			
	初年度検査がH27年4月1日以降のもの					10,800円			
貨物	営業用			初年度検査がH26年度までのもの		3,000円			
	初年度検査がH27年4月1日以降のもの			3,800円					
家用	初年度検査がH26年度までのもの			4,000円					
	初年度検査がH27年4月1日以降のもの	5,000円							
小型特殊 自動車	農耕作業用	1,600円							
	特殊作業用	4,700円							
二輪の小型自動車(0.25%超)		4,000円							
市たばこ税	納税義務者 市内の小売販売業者に製造たばこ を売渡した製造たばこの製造者、特定 販売業者又は卸売販売業者 (申告納付)	売渡し等に係る製造たばこの本数	当月分を翌月末日						
		旧3級品の紙巻たばこ以外の製造たばこ ……………1,000本につき		5,262円					
		旧3級品の紙巻たばこ ……………1,000本につき		2,495円					
鉱産税	納税義務者 鉱物の掘採事業を行う鉱業者 (申告納付)	1 課税標準 鉱物の価格 2 税率 100分の1(ただし、1ヵ月間に掘採された鉱物の価格の合計額が 200万円以下の場合は100分の0.7)	当月分を翌月15 日から末日						
特別土地保有税	納税義務者 基準面積(5,000㎡)以上の土地の 所有者又は土地の取得者 (申告納付)	1 課税標準 取得価格 2 免税点 合計面積5,000㎡未満 3 税率 保有分 100分の1.4 取得分 100分の3	※注						
入湯税	納税義務者 鉱泉浴場における入湯客 (浴場の経営者等が特別徴収)	1 税率 鉱泉浴場における入湯客1人1日 150円 2 次の者は課税免除 年齢12歳未満の者 共同浴場又は一般公衆浴場に入湯する者 学校教育上の見地から行われる行事の場合において入湯する者 日帰りの入湯に係る料金の額(消費税額及び地方消費税額を 除く。)が1,500円以下の鉱泉浴場に日帰りで入湯する者	当月分を翌月末日						
		事業所税	納税義務者 市内において事業所等で事業を行 う法人又は個人 (申告納付)	1 課税標準 事業所床面積及び従業者の給与総額 2 免税点 事業所床面積…1,000㎡以下 従業者の給与総額…100人以下 3 税率 資産割 600円/㎡ 従業者割 100分の0.25	法人…事業年度 終了日から 2箇月以内 個人…翌年の 3月15日				
都市計画税	納税義務者 1月1日現在で市内の市街化区域内 に土地、家屋を所有している人	1 課税標準・税率 土地及び家屋に係る固定資産税の課税標準となるべき価格 100分の0.3	固定資産税の納期と 同じ						

注 特別土地保有税は平成15年度から当分の間、新たな課税は停止

## Ⅱ 市 民 税

### 1 調定額及び納税義務者数（現年課税分）

（単位：千円・人）

区 分		平成23年度	平成24年度	平成25年度	平成26年度	平成27年度
個 人	給 調 定 額	29,805,844	32,774,086	33,886,156	34,341,103	35,319,231
	与 所 得 割	29,116,718	32,039,748	33,132,666	33,472,906	34,394,829
	特 均 等 割	689,126	734,338	753,490	868,197	924,402
	徴 納税義務者数	236,565	255,737	260,932	262,473	268,315
	年 調 定 額	1,758,309	1,764,416	1,782,237	1,841,498	1,806,024
	金 所 得 割	1,625,071	1,631,664	1,645,718	1,675,763	1,636,798
	特 均 等 割	133,238	132,752	136,519	165,735	169,226
	徴 納税義務者数	54,781	49,185	51,001	52,446	52,850
	普 調 定 額	11,466,434	10,098,393	9,759,977	9,705,784	8,890,995
	通 所 得 割	11,086,470	9,769,210	9,439,574	9,343,742	8,585,189
	徴 均 等 割	379,964	329,183	320,403	362,042	305,806
	収 納税義務者数	149,181	121,285	119,753	115,051	94,832
計	調 定 額	43,030,587	44,636,895	45,428,370	45,888,385	46,016,250
	所 得 割	41,828,259	43,440,622	44,217,958	44,492,411	44,616,816
	均 等 割	1,202,328	1,196,273	1,210,412	1,395,974	1,399,434
	納税義務者数	400,932	400,802	403,804	404,329	402,812
法 人	調 定 額	10,292,615	10,506,137	11,012,346	13,881,461	
	法人税割	7,647,938	7,862,053	8,417,080	11,266,367	
	均 等 割	2,644,677	2,644,084	2,595,266	2,615,094	
	申告法人数	21,021	21,034	20,864	20,831	

平成23年度から平成26年度までは決算、平成27年度は当初課税分。

個人計の納税義務者数は実数のため、各徴収区分を足した数とは一致しない。

## 2 課税標準段階別（所得割）課税状況（平成27年度）

課税標準段階別	区分 納税義務者数	所得金額								所得 控除額 (B)
		総所得 金額	山林所 得金額	分離短 期譲渡 所得 金額	分離長期 譲渡所得 金額	株式等 の譲渡 所得等 の金額	上場株式 等に係る 配当所得 金額	先物取引に 係る 雑所得等の 金額	計 (A)	
10万円以下 の金額	15,501	9,492,755	745	91,179	11,789,873	523,126	35,223	110,651	22,043,552	9,446,785
10万円超 100万円以下	123,801	166,012,860	8,931	6,752	4,435,102	703,903	136,969	63,541	171,368,058	96,978,426
100万円超 200万円以下	107,352	263,031,675	10,416	33,894	3,127,394	757,812	164,013	138,026	267,263,230	106,656,159
200万円超 300万円以下	61,457	229,925,827	3,217	49,698	1,713,265	616,659	143,492	83,522	232,535,680	79,228,511
300万円超 400万円以下	32,094	161,742,848	5,632	27,930	1,872,377	462,881	89,786	106,484	164,307,938	50,959,830
400万円超 550万円以下	19,794	126,653,331	4,305	4,221	1,170,537	926,201	97,377	58,455	128,914,427	35,669,385
550万円超 700万円以下	6,119	49,654,555	0	69,487	522,293	406,341	24,892	17,031	50,694,599	12,097,696
700万円超 1,000万円以下	4,393	45,214,432	7,155	0	880,226	139,733	50,000	11,761	46,303,307	9,008,732
1,000万円超 の金額	5,006	115,044,309	20	7,169	1,442,048	3,140,955	256,232	167,835	120,058,568	11,453,268
合 計	375,517	1,166,772,592	40,421	290,330	26,953,115	7,677,611	997,984	757,306	1,203,489,359	411,498,792
平成26年度	374,600	1,145,872,584	40,752	216,933	24,061,899	14,209,677	960,211	867,076	1,186,229,132	406,212,505
前年比	100.24	101.82	99.19	133.83	112.02	54.03	103.93	87.34	101.46	101.30



(単位：人・千円・%)

課税標準額	算 出 税 額			税額控除額 ・ 税額調整額	所得割額 (E) - (F)	配当割額 及び株式 等譲渡所 得割額の 控除額	減免税額	所得割額 (G) - (H) - (I)	構 成 比	
	総所得・ 山林所得 に係る分 (A) - (B) (C)	短 期・ 長 期・ 株 式 等・ 上 場 株 式・ 先 物 取 引 (D)	計 (E)						(H)に 係る もの	納税 義務 者数
12,596,767	41,634	356,645	398,279	17,960	380,319	1,764	0	378,555	0.84	4.13
74,389,632	4,137,768	159,910	4,297,678	328,576	3,969,102	15,896	0	3,953,206	8.81	32.97
160,607,071	9,378,813	127,391	9,506,204	460,228	9,045,976	25,983	0	9,019,993	20.08	28.59
153,307,169	9,039,546	78,027	9,117,573	338,389	8,779,184	25,780	0	8,753,404	19.49	16.37
113,348,108	6,646,034	77,450	6,723,484	104,562	6,618,922	16,806	0	6,602,116	14.69	8.55
93,245,042	5,458,497	67,804	5,526,301	42,706	5,483,595	16,372	0	5,467,223	12.17	5.27
38,596,903	2,253,162	31,527	2,284,689	16,551	2,268,138	8,559	0	2,259,579	5.04	1.63
37,294,575	2,172,594	32,331	2,204,925	16,584	2,188,341	9,130	0	2,179,211	4.86	1.17
108,605,300	6,215,254	150,599	6,365,853	54,943	6,310,910	30,357	0	6,280,553	14.01	1.33
791,990,567	45,343,302	1,081,684	46,424,986	1,380,499	45,044,487	150,647	0	44,893,840	100.00	100.00
780,016,627	44,403,396	1,049,643	45,453,039	1,333,512	44,119,527	177,584	0	43,941,943	100.00	100.00
101.54	102.12	103.05	102.14	103.52	102.10	84.83	—	102.17	—	—

(「課税状況等の調」第12表、第58表、第59表から)

### 3 所得区分による課税状況（個人）

（単位：千円・人）

区 分		平成23年度	平成24年度	平成25年度	平成26年度	平成27年度	
所得割を納める者	所得割額	給与所得	34,316,085	36,219,224	36,541,679	36,623,358	37,642,575
		営業等所得	1,941,859	2,100,294	2,194,581	2,254,522	2,389,468
		農業所得	162,577	141,034	153,637	156,714	155,717
		その他の所得	4,846,365	4,941,692	4,765,536	4,907,349	4,706,080
		計	41,266,886	43,402,244	43,655,433	43,941,943	44,893,840
	納税義務者数	給与所得	297,252	297,424	298,909	297,317	299,994
		営業等所得	14,124	14,611	14,962	14,864	15,217
		農業所得	1,401	1,272	1,284	1,380	1,356
		その他の所得	59,163	59,677	60,251	61,039	58,950
		計	371,940	372,984	375,406	374,600	375,517
均等割を納める者	均等割額	1,200,258	1,199,769	1,208,802	1,410,745	1,412,852	
	納税義務者数	400,086	399,923	402,934	403,070	403,672	

（「課税状況等の調」第2表から）

#### 4 所得割の納税義務者の構成

- 給与所得者
- ▨ 農業所得者
- 営業所得者
- その他の所得者

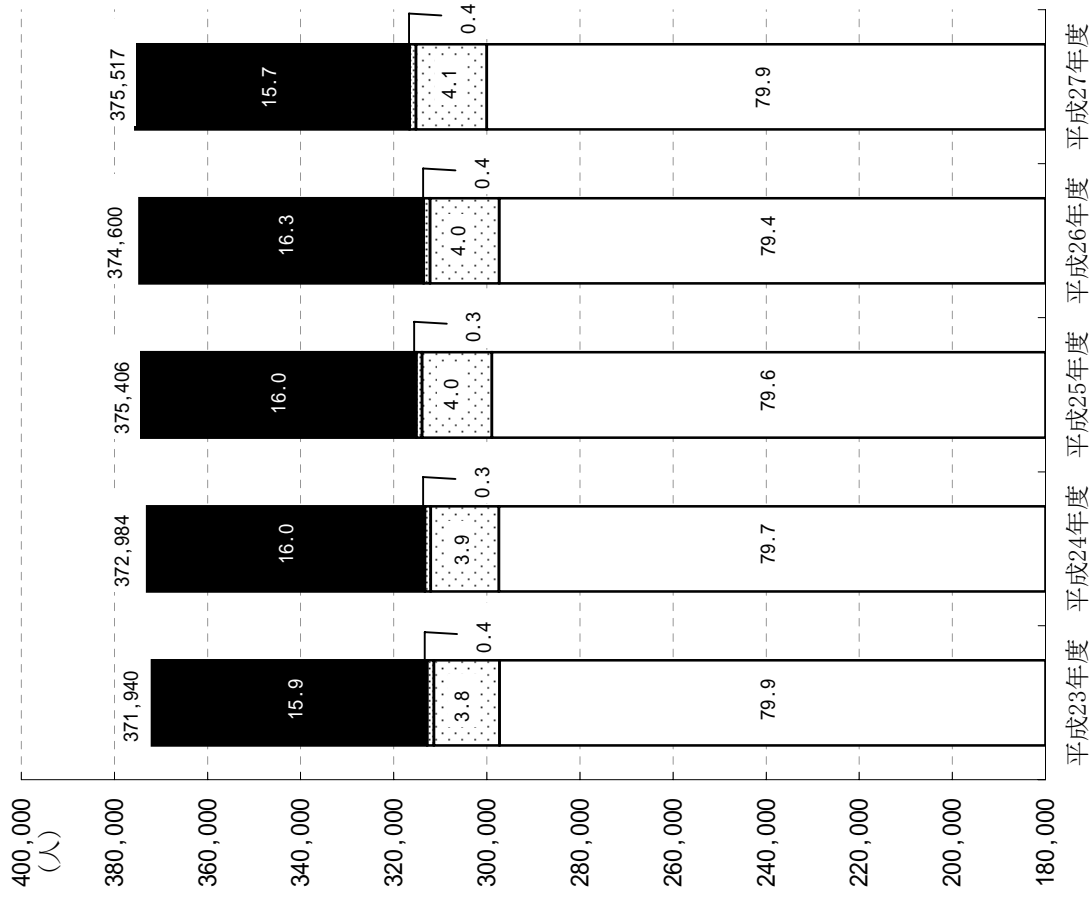

(「課税状況等の調」第2表から)

#### 5 所得区分別納税義務者1人あたりの市民税所得割額

- 給与所得者
- - - 農業所得者
- 営業所得者
- その他の所得者

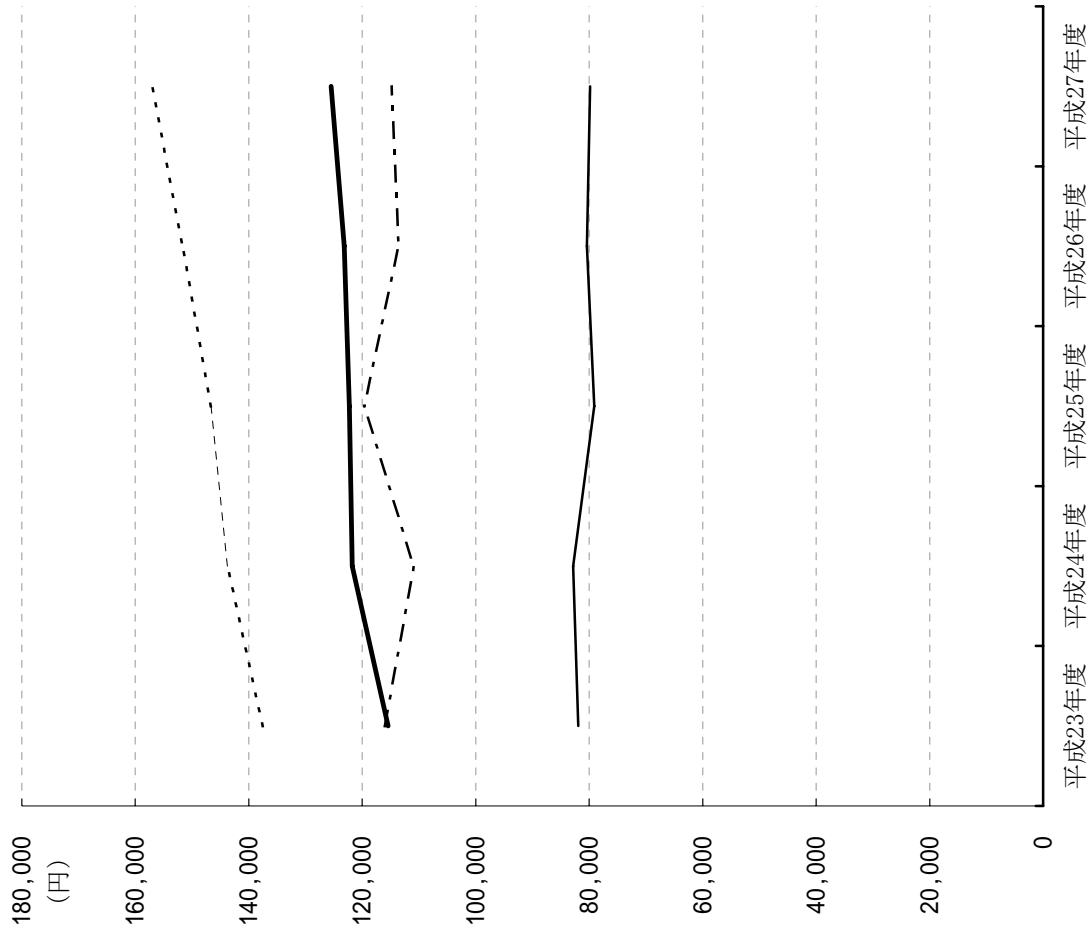

(「課税状況等の調」第2表から)

6 給与所得の収入金額等に関する調（平成27年度）

（単位：人・千円）

区分 課税標準額の段階	納税義務者数			給与所得に係る 収入金額	給与所得控除額	特定支出控除額	給与所得金額
	所得税の納税義務		計				
	あり	なし					
10万円以下の金額	3,051	7,442	10,493	12,158,458	6,813,396		5,345,062
10万円を超え100万円以下	88,352	3,590	91,942	185,012,490	73,799,194	6	111,213,290
100万円を超え200万円以下	90,000	6,010	96,010	340,937,175	116,888,112		224,049,063
200万円を超え300万円以下	52,473	5,418	57,891	300,282,623	90,832,974		209,449,649
300万円を超え400万円以下	29,208	1,257	30,465	204,949,035	55,942,021		149,007,014
400万円を超え550万円以下	18,626	52	18,678	151,443,887	37,005,587	86	114,438,214
550万円を超え700万円以下	5,645	0	5,645	53,929,562	11,794,535	471	42,134,556
700万円を超え1,000万円以下	4,023	1	4,024	44,985,583	8,661,129		36,324,454
1,000万円を超える金額	4,700	0	4,700	97,108,243	10,438,017	1,381	86,668,845
合 計	296,078	23,770	319,848	1,390,807,056	412,174,965	1,944	978,630,147
平成26年度分	294,112	24,247	318,359	1,361,676,766	406,277,197	1,458	955,398,111
前 年 比	100.67	98.03	100.47	102.14	101.45	133.33	102.43

（「課税状況等の調」第13表から）

7 調定額及び法人社数 (業態別) 均等割

(単位：千円・社)

業態別	平成22年度		平成23年度		平成24年度		平成25年度		平成26年度	
	調定額	社数	調定額	社数	調定額	社数	調定額	社数	調定額	社数
農林漁鉱業	21,644	284	22,045	278	22,133	282	21,994	282	22,108	285
建設業	279,323	3,164	274,420	3,118	279,773	3,115	273,756	3,090	279,309	3,100
製造業	613,001	4,725	633,705	4,573	632,914	4,496	625,064	4,410	616,258	4,309
食品	44,756	295	43,494	295	42,571	291	43,489	287	50,657	288
繊維製品	58,068	540	56,808	523	51,639	503	50,654	497	49,239	486
木材・家具・パルプ	37,659	402	37,404	386	38,718	374	33,128	359	35,879	348
化学・石油・ゴム	52,473	300	48,966	300	48,760	299	47,880	295	48,484	284
鉄・非鉄・金属	89,067	889	91,598	859	94,374	848	97,445	822	91,659	803
機械器具	258,801	1,694	279,228	1,617	275,968	1,599	276,135	1,574	262,702	1,521
楽器	18,936	74	22,115	71	24,128	71	21,597	69	21,695	68
その他	53,241	531	54,092	522	56,756	511	54,736	507	55,943	511
卸売業	265,763	1,721	257,598	1,693	262,584	1,659	253,685	1,627	269,473	1,586
小売業	547,726	4,371	560,219	4,315	558,110	4,363	542,018	4,299	541,780	4,254
金融保険業	137,758	341	145,242	340	130,672	347	132,238	337	125,660	338
運輸通信業	197,184	613	194,493	610	191,758	603	173,289	599	179,996	588
サービス業	454,801	4,744	450,382	4,729	459,689	4,789	461,676	4,833	466,378	4,932
その他	110,875	1,361	106,573	1,365	106,451	1,380	111,546	1,387	114,132	1,439
合計	2,628,075	21,324	2,644,677	21,021	2,644,084	21,034	2,595,266	20,864	2,615,094	20,831

(業態別法人集計表から)

8 調定額及び法人社数 (業態別) 法人税割

(単位：千円・社)

業態別	区分	平成22年度		平成23年度		平成24年度		平成25年度		平成26年度	
		調定額	社数	調定額	社数	調定額	社数	調定額	社数	調定額	社数
農林漁鉱業		24,263	55	30,130	66	20,743	62	20,851	59	33,352	65
建設業		548,116	555	592,471	517	570,041	650	704,810	720	855,194	881
製造業		2,349,925	835	2,203,885	932	2,417,969	1,061	3,140,403	1,074	5,276,176	1,235
	食料品	215,369	70	185,248	66	155,075	75	286,805	78	310,580	77
	繊維製品	74,650	69	89,126	76	121,336	81	71,020	98	108,247	98
	木材・家具・パルプ	76,622	72	58,885	65	42,531	73	44,121	84	56,118	85
	化学・石油・ゴム	342,832	102	307,710	103	294,780	100	225,020	87	248,590	109
	鉄・非鉄・金属	334,398	126	227,027	150	376,822	195	383,129	176	368,990	223
	機械器具	1,218,989	293	1,253,321	365	1,335,314	412	2,008,107	414	4,023,343	499
	楽器	3,166	10	4,529	8	5,468	18	7,098	17	8,486	20
	その他	83,899	93	78,039	99	86,643	107	115,103	120	151,822	124
卸売業		460,292	492	585,593	529	598,287	528	502,783	547	626,448	610
小売業		753,249	990	950,849	1,046	951,447	1,082	790,422	1,128	841,434	1,186
金融保険業		907,036	106	874,758	108	890,951	110	823,467	125	1,105,390	144
運輸通信業		732,655	215	914,360	217	937,686	233	1,122,132	228	1,231,404	256
サービス業		1,245,283	1,346	1,148,812	1,370	1,162,762	1,522	1,029,173	1,481	992,331	1,636
その他		480,225	412	347,080	414	312,167	452	283,039	446	304,638	483
合計		7,501,044	5,006	7,647,938	5,199	7,862,053	5,700	8,417,080	5,808	11,266,367	6,496

(業態別法人集計表から)

9 調定額及び法人社数 (号数別) 均等割

(単位：千円・社)

号数別 区分	平成22年度		平成23年度		平成24年度		平成25年度		平成26年度	
	調定額	社数	調定額	社数	調定額	社数	調定額	社数	調定額	社数
地方税法第312条 第1項第1号の法人	822,554	15,812	818,302	15,632	833,840	15,666	823,043	15,590	823,338	15,636
同項第2号の法人	25,831	177	27,239	179	29,474	196	27,951	195	27,751	193
同項第3号の法人	446,663	3,076	439,616	3,010	432,821	2,960	416,300	2,881	411,716	2,814
同項第4号の法人	67,016	311	67,037	305	67,342	301	69,951	306	67,863	303
同項第5号の法人	139,063	741	140,920	721	146,773	757	147,702	748	147,128	746
同項第6号の法人	78,238	132	76,847	132	74,471	133	81,628	135	78,437	131
同項第7号の法人	460,190	927	463,722	895	454,253	880	462,557	876	467,652	869
同項第8号の法人	151,125	49	148,544	50	132,184	45	136,033	43	131,634	46
同項第9号の法人	437,395	99	462,450	97	472,926	96	430,101	90	459,575	93
合 計	2,628,075	21,324	2,644,677	21,021	2,644,084	21,034	2,595,266	20,864	2,615,094	20,831

注 地方税法第312条第1項第1号の法人：下記以外の法人等

第2号の法人：資本金等の額が1千万円以下である法人で従業者数の合計数が50人を超えるもの

第3号の法人：資本金等の額が1千万円を超え1億円以下である法人で従業者数の合計数が50人以下であるもの

第4号の法人：資本金等の額が1千万円を超え1億円以下である法人で従業者数の合計数が50人を超えるもの

第5号の法人：資本金等の額が1億円を超え10億円以下である法人で従業者数の合計数が50人以下であるもの

第6号の法人：資本金等の額が1億円を超え10億円以下である法人で従業者数の合計数が50人を超えるもの

第7号の法人：資本金等の額が10億円を超える法人で従業者数の合計数が50人以下であるもの

第8号の法人：資本金等の額が10億円を超え50億円以下である法人で従業者数の合計数が50人を超えるもの

第9号の法人：資本金等の額が50億円を超える法人で従業者数の合計数が50人を超えるもの

(号数別法人集計表から)

10 調定額及び法人社数（号数別） 法人税割

（単位：千円・社）

号数別 区分	平成22年度		平成23年度		平成24年度		平成25年度		平成26年度	
	調定額	社数	調定額	社数	調定額	社数	調定額	社数	調定額	社数
地方税法第312条 第1項第1号の法人	845,222	2,817	898,878	2,920	1,074,679	3,260	908,963	3,269	1,032,341	3,711
同項第2号の法人	1,043,857	82	920,168	87	1,004,753	105	1,093,406	85	1,280,232	102
同項第3号の法人	627,103	1,009	691,438	1,007	714,327	1,051	618,226	1,040	730,844	1,141
同項第4号の法人	807,165	155	916,145	149	951,408	162	967,338	157	914,990	171
同項第5号の法人	266,014	350	392,267	408	362,889	449	357,502	471	462,953	519
同項第6号の法人	725,247	71	721,774	75	795,729	78	852,769	89	956,481	96
同項第7号の法人	899,916	438	906,883	463	993,314	509	1,157,606	604	1,286,553	652
同項第8号の法人	593,493	33	598,701	36	703,770	32	567,473	32	577,576	35
同項第9号の法人	1,693,027	51	1,601,684	54	1,261,184	54	1,893,797	61	4,024,397	69
合 計	7,501,044	5,006	7,647,938	5,199	7,862,053	5,700	8,417,080	5,808	11,266,367	6,496

（号数別法人集計表から）



1 1 業態別法人市民税諸届件数 (平成26年度)

	設立	設置	休業	解散	廃止	清算終了	除却	復活	その他*
農 林 漁 鉱 業	8	2	0	4	0	4	1	2	0
建 設 業	82	32	10	37	26	24	55	5	0
製 造 業	31	41	14	73	33	44	45	8	2
食 料 品	7	8	1	5	4	2	4	1	0
織 維 製 品	1	2	3	12	4	8	6	2	0
木材・家具・パルプ	1	6	3	11	5	9	5	1	0
化学・石油・ゴム	3	1	1	9	2	5	5	0	0
鉄・非鉄・金属	7	4	2	8	5	8	11	1	1
機 械 器 具	9	16	3	23	11	10	13	1	1
楽 器	0	0	0	3	1	0	0	0	0
そ の 他	3	4	1	2	1	2	1	2	0
卸 売 業	16	18	5	14	12	12	15	0	0
小 売 業	107	86	32	89	63	53	82	6	2
金 融 保 険 業	11	7	3	10	3	5	4	2	0
運 輸 通 信 業	13	16	2	8	5	4	11	2	0
サ ー ビ ス 業	291	87	30	79	54	48	81	15	15
そ の 他	88	7	5	20	9	12	8	3	0
合 計	647	296	101	334	205	206	302	43	19

注 表右端の「その他\*」は、収益事業の開始、廃止の届出や設置日等の修正の届出など。

### Ⅲ 固定資産税及び都市計画税

#### 1 調定額及び納税義務者数（現年課税分）

（単位：千円・人）

区		分	平成23年度	平成24年度	平成25年度	平成26年度	平成27年度
調 定 額	固定資産税	土地	19,598,843	19,290,413	19,151,885	19,118,872	18,930,061
		家屋	24,314,273	22,120,588	22,777,495	23,446,892	22,924,285
		償却資産	9,470,063	9,047,273	9,066,854	9,221,482	9,270,209
	交付金		108,479	103,230	100,232	108,384	108,604
	都市計画税	土地	3,935,676	3,895,297	3,864,848	3,876,535	3,866,757
		家屋	3,553,031	3,237,629	3,317,147	3,412,868	3,359,445
納 税 義 務 者	固定資産税・都市計画税		352,134	351,930	353,447	356,124	358,073
	交付金		17	16	16	16	15

注 平成27年度は当初調定分

## 2 年度別評価状況（土地）

年度	区分	筆数	地積(A)	決定価格(B)		前年比	課税標準額		前年比	平均価格	
				㎡	千円		%	千円		%	(B)/(A)
平成23年度		1,127,118	637,455,294	3,743,601,005	98.70	1,410,413,758	99.73	5,873			
平成24年度		1,127,916	636,433,566	3,673,507,694	98.13	1,388,096,045	98.42	5,772			
平成25年度		1,131,836	635,743,452	3,641,320,116	99.12	1,378,400,799	99.30	5,728			
平成26年度		1,135,823	634,460,612	3,623,722,150	99.52	1,376,643,525	99.87	5,712			
平成27年度		1,139,642	637,632,438	3,621,322,392	99.93	1,362,810,778	99.00	5,679			

注 概要調査から

## 3 平成27年度の概要（土地）

地目	区分	地積		決定額		価格		課税標準額	筆数		単位当たり価格	
		評価総地積	法定免税点以上	総	額	法定免税点以上	筆		筆	平均価格	最高価格	
田	一般田	37,871,022	35,123,776	3,733,977	千円	3,469,317	千円	3,733,967	71,037	64,763	99	221
	宅地介在田等	699,726	691,975	11,120,214		11,111,271		4,560,219	2,447	2,404	15,892	63,313
	一般畑	118,352,642	106,772,785	7,011,166		6,400,884		7,011,133	187,709	165,523	59	166
畑	宅地介在畑等	3,610,422	3,577,670	81,268,139		81,220,644		28,951,493	13,024	12,834	22,509	87,920
	一般畑	102,108,535	101,276,571	3,167,503,123		3,162,747,003		1,078,691,646	625,405	613,031	31,021	803,050
宅地		36	36	7,633		7,633		5,322	12	12	212,028	1,095,039
鉱泉地												
池沼		4,734,103	4,626,962	595,142		578,367		587,256	5,011	4,738	126	17,119
山林	一般山林	331,392,685	299,811,839	6,860,426		6,246,382		6,860,310	136,754	113,802	21	336
	介在 山林	43,714	43,714	657,043		657,043		420,186	143	143	15,030	51,616
牧場		3,401	3,401	51		51		51	2	2	15	15
原野		9,921,228	8,315,361	108,423		93,772		108,416	19,140	16,003	11	686
雑種地		28,894,924	28,117,010	342,457,055		342,165,267		231,880,779	78,958	74,345	11,852	807,663
		637,632,438	588,361,100	3,621,322,392		3,614,697,634		1,362,810,778	1,139,642	1,067,600	5,679	—
合 計		634,460,612	586,523,711	3,623,722,150		3,617,015,733		1,376,643,525	1,135,823	1,065,348	5,712	—
前年度												

注 概要調査から

#### 4 年度別評価状況（家屋）

種別	年度	棟数	床面積（A）	決定価格（B）	前年比	平均価格(B)/(A)
		棟	m <sup>2</sup>	千円	%	円
木造	23	271,134	25,018,802	655,005,592	104.02	26,181
	24	270,436	25,195,170	600,399,765	91.66	23,830
	25	269,883	25,363,207	625,338,287	104.15	24,655
	26	270,295	25,549,455	651,739,242	104.22	25,509
	27	270,081	25,778,333	632,895,713	97.11	24,551
非木造	23	111,183	27,553,575	1,181,981,718	102.37	42,898
	24	111,244	27,639,359	1,071,171,130	90.63	38,755
	25	111,475	27,729,723	1,093,472,406	102.08	39,433
	26	111,712	27,849,608	1,120,588,365	102.48	40,237
	27	111,846	27,996,525	1,102,188,714	98.36	39,369
計	23	382,317	52,572,377	1,836,987,310	102.95	34,942
	24	381,680	52,834,529	1,671,570,895	91.00	31,638
	25	381,358	53,092,930	1,718,810,693	102.83	32,374
	26	382,007	53,399,063	1,772,327,607	103.11	33,190
	27	381,927	53,774,858	1,735,084,427	97.90	32,266

注 概要調書から

## 5 年度別評価状況（償却資産）

（単位：千円）

区分	平成23年度	平成24年度	平成25年度	平成26年度	平成27年度
構築物	120,480,925	116,339,675	117,693,559	119,256,454	132,902,930
機械及び装置	256,937,448	238,357,952	241,128,059	247,614,709	245,353,951
船舶	1,133,548	934,454	939,154	1,236,668	1,024,092
車両及び運搬具	4,400,123	3,333,175	4,018,434	4,001,812	4,474,668
工具器具及び備品	92,466,787	87,807,038	91,329,118	91,859,257	94,430,434
小計	475,418,831	446,772,294	455,108,324	463,968,900	478,186,075
地方税法 第389条 総務大臣が決定したもの	104,183,604	199,278,891	195,423,934	199,533,577	197,717,009
県知事が決定したもの	1,333,129	1,324,775	1,326,166	1,598,101	1,549,549
小計	105,516,733	200,603,666	196,750,100	201,131,678	199,266,558
合計	580,935,564	647,375,960	651,858,424	665,100,578	677,452,633

注 概要調書から

注 平成23年度 地方税法第389条の総務大臣が決定したものの評価額が少ない理由は、東日本震災の影響により配分通知が遅れて届き、当初調定に間に合わなかったため。

## 6 交付金

（単位：千円）

区分	平成23年度	平成24年度	平成25年度	平成26年度	平成27年度
交付金 価格 算定標準額	21,904,547	20,671,938	18,842,655	20,472,191	20,323,202
注 概要調書から	7,748,588	7,373,277	7,159,460	7,741,789	7,757,462

IV 諸 税

1 軽自動車税 (現年課税分)

(単位：台・円)

区分	平成23年度		平成24年度		平成25年度		平成26年度		平成27年度	
	台数	調定額	台数	調定額	台数	調定額	台数	調定額	台数	調定額
原動機	52,561	52,561,000	50,520	50,520,000	48,445	48,445,000	46,342	46,342,000	44,375	44,375,000
付自転車	5,727	6,872,400	5,520	6,624,000	5,348	6,417,600	5,121	6,145,200	4,873	5,847,600
0.05ℓ以下	8,403	13,444,800	8,952	14,323,200	9,437	15,099,200	9,978	15,964,800	10,383	16,612,800
0.09ℓ以下	453	1,132,500	470	1,175,000	487	1,217,500	503	1,257,500	530	1,325,000
ミニカー	67,144	74,010,700	65,462	72,642,200	63,717	71,179,300	61,944	69,709,500	60,161	68,160,400
小計	13,412	32,188,800	13,205	31,692,000	13,102	31,444,800	13,044	31,305,600	13,014	31,233,600
二輪・被けん引車	7	21,700	7	21,700	7	21,700	7	21,700	7	21,700
三輪のもの	-	-	-	-	-	-	-	-	0	0
乗用	1	5,500	1	5,500	2	11,000	2	11,000	2	11,000
営業用	-	-	-	-	-	-	-	-	0	0
四輪	154,109	1,109,584,800	159,072	1,145,318,400	165,064	1,188,460,800	171,917	1,237,802,400	178,314	1,283,860,800
乗用	-	-	-	-	-	-	-	-	5	54,000
営業用	1,344	4,032,000	1,361	4,083,000	1,328	3,984,000	1,328	3,984,000	1,335	4,005,000
貨物	-	-	-	-	-	-	-	-	0	0
小計	53,388	213,552,000	53,060	212,240,000	52,183	208,732,000	51,154	204,616,000	50,261	201,044,000
農耕作業用	222,261	1,359,384,800	226,706	1,393,360,600	231,686	1,432,654,300	237,452	1,477,740,700	242,939	1,520,235,100
特殊作業用	4,591	7,345,600	4,636	7,417,600	4,693	7,508,800	4,761	7,617,600	4,828	7,724,800
二輪の小型自動車	2,233	10,495,100	2,130	10,011,000	2,113	9,931,100	2,048	9,625,600	2,054	9,653,800
小計	13,253	53,012,000	13,195	52,780,000	13,302	53,208,000	13,389	53,556,000	13,390	53,560,000
合計	309,482	1,504,248,200	312,129	1,536,211,400	315,511	1,574,481,500	319,594	1,618,249,400	323,372	1,659,334,100
前年比	-	103.08	-	102.12	-	102.49	-	102.78	-	102.54

注 平成27年度は当初課税分

注 平成27年度から、初年度検査年月が平成27年4月1日以降の軽四輪、軽三輪は新税率を適用

## 2 市たばこ税（現年課税分）

（単位：本・％・円）

区分 年度	売 渡 本 数	前年比	調 定 額	前年比	売渡本数のうち 旧3級品の本数
22	1,162,486,552	84.18	4,307,925,045	95.21	22,720,740
23	1,079,466,473	92.86	4,902,501,119	113.80	34,047,360
24	1,068,118,340	98.95	4,835,915,714	98.64	39,808,380
25	1,055,258,057	98.80	5,376,146,353	111.17	43,580,800
26	1,008,937,706	95.61	5,185,046,055	96.45	44,808,141

調定額のうち83,952,784円は  
手持品課税分  
調定額のうち191,967円は  
手持品課税分

## 3 鉱産税（現年課税分）

（単位：トン・％・円）

区分 年度	生 産 量	前年比	課税標準額	前年比	調 定 額	前年比
22	46,812	70.30	4,681,200	70.30	32,763	70.29
23	77,811	166.22	7,781,100	166.22	54,464	166.24
24	35,873	46.10	3,587,300	46.10	25,106	46.10
25	38,676	107.81	3,867,600	107.81	27,068	107.81
26	34,134	88.26	3,413,400	88.26	23,889	88.26

（「課税状況等の調」第34表から）

## 4 特別土地保有税（現年課税分）

（単位：円・％・人）

区分 年度	取 得 分		保 有 分		合 計		納 税 義務者数
	調 定 額	前年比	調 定 額	前年比	調 定 額	前年比	
22	0	0.00	0	0.00	0	0.00	0
23	0	0.00	0	0.00	0	0.00	0
24	6,924,300	皆増	4,476,500	皆増	11,400,800	皆増	7
25	0	0.00	0	0.00	0	0.00	0
26	0	0.00	1,391,400	皆増	1,391,400	皆増	4

## 5 入湯税（現年課税分）

（単位：人・円・％）

区分 年度	入 湯 客 数	税 率	調 定 額	前年比	特別徴収 義務者数
22	775,460	150	116,319,000	87.33	30
23	775,898	150	116,384,700	100.06	27
24	827,746	150	124,161,900	106.68	27
25	814,346	150	122,151,900	98.38	25
26	851,246	150	127,686,900	104.53	23

（「課税状況等の調」第35表から）

## 6 事業所税（現年課税分）

（ ）書は実人員

区 分	事 業 に 係 る 分		計	前年比	
	資 産 割	従 業 者 割			
22 年 度	課 税 標 準	5,254,651 m <sup>2</sup>	253,347,999 千円	—	—
	調 定 額	3,154,268 千円	633,368 千円	3,787,636 千円	98.02 %
	納税義務者数	1,226 人	211 人	1,437 (1,265) 人	—
23 年 度	課 税 標 準	5,883,063 m <sup>2</sup>	282,373,593 千円	—	—
	調 定 額	3,526,548 千円	705,933 千円	4,232,481 千円	111.74 %
	納税義務者数	1,314 人	223 人	1,537 (1,183) 人	—
24 年 度	課 税 標 準	6,912,784 m <sup>2</sup>	345,178,494 千円	—	—
	調 定 額	4,139,793 千円	857,468 千円	4,997,261 千円	131.94 %
	納税義務者数	1,414 人	269 人	1,683 (1,372) 人	—
25 年 度	課 税 標 準	6,888,130 m <sup>2</sup>	335,398,024 千円	—	—
	調 定 額	4,131,708 千円	838,241 千円	4,969,949 千円	99.45 %
	納税義務者数	1,463 人	273 人	1,736 (1,492) 人	—
26 年 度	課 税 標 準	7,152,706 m <sup>2</sup>	343,920,014 千円	—	—
	調 定 額	4,161,976 千円	855,167 千円	5,017,143 千円	100.95 %
	納税義務者数	1,417 人	267 人	1,684 (1,448) 人	—

（「課税状況等の調」第36表から）



V 納 税

1 平成25年度・平成26年度市税収入状況

(単位：千円・%)

年 度	税 目	調定額(A)	収入額(B)	(B) /	納期内 収入額(C)	(C) /	督促状発付 前収入額(D)	(D) /	滞 納 整 理		不 納 欠損額	次年度への 繰越額(G)	(G) /
									督促状 発付額(E)	督促状発付 後収入額(F)			
25	現年課税分	126,761,932	125,451,337	98.97	111,089,227	87.64	11,263,459	8.89	4,154,588	3,098,639	10,305	1,304,709	31.40
	市 民 税	56,440,716	55,642,566	98.59	51,032,160	90.42	3,220,658	5.71	1,823,484	1,389,748	1,236	799,283	43.83
	固定・都計	58,278,460	57,810,488	99.20	48,406,366	83.06	7,872,052	13.51	2,100,164	1,532,070	8,957	460,836	21.94
	軽自動車税	1,574,482	1,544,394	98.09	1,310,226	83.22	118,206	7.51	154,139	115,962	112	30,203	19.59
	その他の税	10,468,274	10,453,889	99.86	10,340,475	98.78	52,543	0.50	76,801	60,859	0	14,387	18.73
	滞納繰越額	5,959,443	1,527,291	25.63	—	—	—	—	—	1,527,291	475,034	3,958,076	—
	合 計	132,721,375	126,978,628	95.67	—	—	—	—	—	4,625,930	485,339	5,262,785	—
26	現年課税分	130,904,421	129,772,034	99.13	119,554,292	91.33	6,797,123	5.19	3,836,155	3,420,618	5,243	1,136,957	29.64
	市 民 税	59,769,847	59,082,226	98.85	53,124,161	88.88	4,347,375	7.27	1,739,032	1,610,690	1,705	692,099	39.80
	固定・都計	59,185,033	58,774,676	99.31	54,870,885	92.71	2,253,764	3.81	1,909,756	1,650,026	2,051	411,701	21.56
	軽自動車税	1,618,249	1,590,996	98.32	1,374,122	84.91	103,281	6.38	136,682	113,593	201	27,286	19.96
	その他の税	10,331,292	10,324,136	99.93	10,185,124	98.59	92,703	0.90	50,685	46,309	1,286	5,871	11.58
	滞納繰越額	5,228,070	1,545,202	29.56	—	—	—	—	—	—	472,710	3,211,231	—
	合 計	136,132,491	131,317,236	96.46	—	—	—	—	—	3,420,618	477,953	4,348,188	—

注1 「収入額」は未還付分を含む金額で表示

注2 「固定・都計」欄は固定資産税、都市計画税及び交付金の合計額

## 2 市税年度別収入状況

区 分 税 目	平成 2 4 年 度				平
	調 定 額	収 入 額	収入率	前年比	調 定 額
市 税	131,072,890,331	124,509,094,252	94.99	99.57	132,721,374,543
現年課税分	124,342,438,231	122,908,559,918	98.85	99.65	126,761,932,266
滞納繰越分	6,730,452,100	1,600,534,334	23.78	93.72	5,959,442,277
市 民 税	59,432,675,846	55,173,567,015	92.83	103.49	60,218,139,554
個 人	48,782,304,866	44,690,355,242	91.61	103.84	49,054,521,845
現年課税分	44,636,895,111	43,853,288,725	98.24	104.07	45,428,370,445
普通徴収	10,098,393,450	9,404,595,703	93.13	—	9,759,977,100
特別徴収	34,538,501,661	34,448,693,022	99.74	—	35,668,393,345
滞納繰越分	4,145,409,755	837,066,517	20.19	92.85	3,626,151,400
法 人	10,650,370,980	10,483,211,773	98.43	102.06	11,163,617,709
現年課税分	10,506,136,500	10,453,529,763	99.50	102.02	11,012,346,000
滞納繰越分	144,234,480	29,682,010	20.58	116.26	151,271,709
固定資産税	52,516,102,235	50,665,823,162	96.48	94.68	52,862,859,953
固定資産税	52,412,872,335	50,562,593,262	96.47	94.68	52,762,628,053
現年課税分	50,458,274,200	49,980,888,704	99.05	94.73	50,996,233,100
滞納繰越分	1,954,598,135	581,704,558	29.76	91.16	1,766,394,953
交付金	103,229,900	103,229,900	100.00	95.16	100,231,900
現年課税分	103,229,900	103,229,900	100.00	95.16	100,231,900
軽自動車税	1,652,178,066	1,524,455,664	92.27	102.23	1,687,915,902
現年課税分	1,536,211,400	1,504,228,900	97.92	102.32	1,574,481,500
滞納繰越分	115,966,666	20,226,764	17.44	95.62	113,434,402
市たばこ税	4,835,971,589	4,835,915,714	100.00	98.64	5,376,202,228
現年課税分	4,835,915,714	4,835,915,714	100.00	98.64	5,376,146,353
滞納繰越分	55,875	0	0.00	—	55,875
鉦 産 税	25,106	25,106	100.00	46.10	27,068
現年課税分	25,106	25,106	100.00	46.10	27,068
特別土地保有税	11,400,800	11,400,800	100.00	皆増	0
現年課税分	11,400,800	11,400,800	100.00	皆増	0
滞納繰越分	0	0	0.00	0.00	0
入 湯 税	139,900,500	126,813,950	90.65	113.57	126,511,400
現年課税分	124,161,900	122,830,050	98.93	110.85	122,151,900
滞納繰越分	15,738,600	3,983,900	25.31	462.68	4,359,500
事業所税	5,077,514,495	5,024,048,169	98.95	118.50	5,018,021,076
現年課税分	4,997,261,100	4,977,780,340	99.61	118.54	4,969,949,300
滞納繰越分	80,253,395	46,267,829	57.65	114.91	48,071,776
都市計画税	7,407,121,694	7,147,044,672	96.49	95.52	7,431,697,362
現年課税分	7,132,926,500	7,065,441,916	99.05	95.46	7,181,994,700
滞納繰越分	274,195,194	81,602,756	29.76	101.48	249,702,662
(参考) 県民税	32,249,411,026	29,544,271,003	91.61	104.01	32,431,061,306
現年課税分	29,508,929,137	28,990,896,122	98.24	104.12	30,033,730,053
滞納繰越分	2,740,481,889	553,374,881	20.19	98.16	2,397,331,253

(単位：円・%)

成 2 5 年 度			平 成 2 6 年 度			
収 入 額	収入率	前年比	調 定 額	収 入 額	収入率	前年比
126,978,627,838	95.67	101.98	136,132,491,982	131,317,235,610	96.46	103.42
125,451,336,582	98.97	102.07	130,904,421,198	129,772,033,548	99.13	103.44
1,527,291,256	25.63	95.42	5,228,070,784	1,545,202,062	29.56	101.17
56,513,058,243	93.85	102.43	63,082,721,777	59,989,182,183	95.10	106.15
45,513,398,902	92.78	101.84	49,068,733,756	46,107,990,822	93.97	101.31
44,669,460,525	98.33	101.86	45,888,385,154	45,233,565,923	98.57	101.26
9,096,937,250	93.21	—	9,705,784,208	9,136,245,636	94.13	—
35,572,523,275	99.73	—	36,182,600,946	36,097,320,287	99.76	—
843,938,377	23.27	100.82	3,180,348,602	874,424,899	27.49	103.61
10,999,659,341	98.53	104.93	14,013,988,021	13,881,191,361	99.05	126.20
10,973,105,756	99.64	104.97	13,881,461,500	13,848,660,347	99.76	126.21
26,553,585	17.55	89.46	132,526,521	32,531,014	24.55	122.51
51,233,242,467	96.92	101.12	53,432,608,091	52,045,805,453	97.40	101.59
51,133,010,567	96.91	101.13	53,324,223,791	51,937,421,153	97.40	101.57
50,586,031,465	99.20	101.21	51,787,246,400	51,427,522,234	99.31	101.66
546,979,102	30.97	94.03	1,536,977,391	509,898,919	33.18	93.22
100,231,900	100.00	97.10	108,384,300	108,384,300	100.00	108.13
100,231,900	100.00	97.10	108,384,300	108,384,300	100.00	108.13
1,565,394,626	92.74	102.69	1,727,460,237	1,615,322,323	93.51	103.19
1,544,393,791	98.09	102.67	1,618,249,400	1,590,995,962	98.32	103.02
21,000,835	18.51	103.83	109,210,837	24,326,361	22.27	115.84
5,376,146,353	100.00	111.17	5,185,101,930	5,185,034,058	100.00	96.45
5,376,146,353	100.00	111.17	5,185,046,055	5,185,034,058	100.00	96.45
0	0.00	—	55,875	0	0.00	—
27,068	100.00	107.81	23,889	23,889	100.00	88.26
27,068	100.00	107.81	23,889	23,889	100.00	88.26
0	0.00	0.00	1,391,400	1,391,400	100.00	0.00
0	0.00	0.00	1,391,400	1,391,400	100.00	0.00
0	0.00	0.00	0	0	0.00	0.00
121,117,900	95.74	95.51	132,831,700	131,289,250	98.84	108.40
119,528,850	97.85	97.31	127,686,900	126,886,800	99.37	106.16
1,589,050	36.45	39.89	5,144,800	4,402,450	85.57	277.05
4,968,094,211	99.01	98.89	5,064,491,949	5,038,679,949	99.49	101.42
4,958,186,440	99.76	99.61	5,017,143,600	5,010,799,400	99.87	101.06
9,907,771	20.61	21.41	47,348,349	27,880,549	58.88	281.40
7,201,546,970	96.90	100.76	7,505,861,009	7,310,507,105	97.40	101.51
7,124,224,434	99.20	100.83	7,289,402,600	7,238,769,235	99.31	101.61
77,322,536	30.97	94.75	216,458,409	71,737,870	33.14	92.78
30,089,944,301	92.78	101.85	32,506,325,043	30,544,936,093	93.97	101.51
29,531,997,426	98.33	101.87	30,399,454,997	29,965,660,091	98.57	101.47
557,946,875	23.27	100.83	2,106,870,046	579,276,002	27.49	103.82

### 3 口座振替収入状況

(単位：円・件・%)

年度	区分 税目	口座振替分調定額		利用率		口座振替分納期内収入額		振替率	
		税額	件数	税額	件数	税額	件数	税額	件数
24	市民税 (個人・普通徴収)	5,260,744,776	191,648	53.09	43.58	4,983,522,367	181,070	94.73	94.48
	固定資産税	32,463,062,100	856,599	56.40	65.84	31,447,601,000	829,068	96.87	96.79
	軽自動車税	362,119,500	77,544	23.57	24.84	351,030,900	75,325	96.94	97.14
	合計	38,085,926,376	1,125,791	55.19	54.84	36,782,154,267	1,085,463	96.58	96.42
25	市民税 (個人・普通徴収)	4,995,322,535	186,182	52.11	43.44	4,711,776,484	176,102	94.32	94.59
	固定資産税	32,801,545,800	863,581	56.41	65.97	31,796,389,600	835,768	96.94	96.78
	軽自動車税	362,656,300	76,816	23.03	24.35	351,826,700	74,665	97.01	97.20
	合計	38,159,524,635	1,126,579	55.06	54.87	36,859,992,784	1,086,535	96.59	96.45
26	市民税 (個人・普通徴収)	5,092,510,535	182,608	53.23	43.98	4,869,274,175	173,903	95.62	95.23
	固定資産税	33,810,587,300	872,634	57.26	66.20	32,959,416,600	847,905	97.48	97.17
	軽自動車税	365,991,800	76,523	22.61	23.94	357,097,900	74,762	97.57	97.70
	合計	39,269,089,635	1,131,765	55.91	55.13	38,185,788,675	1,096,570	97.24	96.89

注1 固定資産税は、土地家屋、償却資産、都市計画税の合計

注2 税額・件数は振替時の数値のため、決算値とは一致しない

注3 件数は1納期1件

#### 4 コンビニ収納状況

(単位：円・件・%)

年度	区分 税目	納付書分調定額（口座振替以外）		コンビニ収納分納期内収入額		利 用 率 (納付書分調定に占める割合)	
		税額	件数	税額	件数	税額	件数
24	市 民 税 (個人・普通徴収)	4,644,966,133	247,876	795,725,446	63,232	17.13	25.51
	固定資産税	25,091,439,700	444,310	1,769,214,900	97,657	7.05	21.98
	軽自動車税	1,173,771,100	234,525	592,123,800	116,109	50.45	49.51
25	市 民 税 (個人・普通徴収)	4,590,086,864	242,338	850,682,124	66,997	18.53	27.65
	固定資産税	25,346,192,200	445,430	2,042,272,200	110,258	8.06	24.75
	軽自動車税	1,211,504,400	238,642	637,217,100	123,274	52.60	51.66
26	市 民 税 (個人・普通徴収)	7,432,535,900	232,630	1,441,142,464	66,686	19.39	28.67
	固定資産税	25,239,456,000	445,496	2,213,671,500	116,455	8.77	26.14
	軽自動車税	1,252,460,800	243,116	683,356,100	130,214	54.56	53.56

注1 軽自動車税は、平成19年度からコンビニ収納開始

注2 市民税は、平成20年度からコンビニ収納開始

注3 固定資産税は、平成21年度からコンビニ収納開始

## 5 不納欠損額

(単位：件・円)

税目	区分	平成22年度		平成23年度		平成24年度		平成25年度		平成26年度	
		件数	税額	件数	税額	件数	税額	件数	税額	件数	税額
市民税		35,137	573,407,873	27,951	359,311,915	28,202	451,590,217	21,802	364,955,019	20,582	350,329,882
個人		34,795	550,238,379	27,633	341,072,542	27,944	435,832,519	21,528	334,621,972	20,281	332,470,447
法人		342	23,169,494	318	18,239,373	258	15,757,698	274	30,333,047	301	17,859,435
固定資産税		7,751	191,385,810	4,285	171,781,756	4,194	77,936,162	4,198	92,071,870	4,242	91,364,690
土地家屋		7,546	181,869,471	4,241	171,204,864	4,174	77,247,345	4,171	91,385,548	4,224	91,170,337
償却資産		205	9,516,339	44	576,892	20	688,817	27	686,322	18	194,353
軽自動車税		5,042	17,230,753	4,438	15,175,407	4,138	14,423,900	3,775	13,487,439	3,621	12,798,862
都市計画税			25,770,622		22,918,635		10,862,118		12,914,368		12,839,727
その他の税		34	10,641,700			59	14,121,600	4	1,910,416	7	10,620,300
合計		47,964	818,436,758	36,674	569,187,713	36,593	568,933,997	29,779	485,339,112	28,452	477,953,461

## 6 財産差押状況（県民税を除く）

(単位：人・円)

区分	平成22年度		平成23年度		平成24年度		平成25年度		平成26年度	
	人員	税額	人員	税額	人員	税額	人員	税額	人員	税額
動産	12	43,234,435	18	24,260,104	25	68,014,657	16	28,909,175	31	57,943,252
不動産	1,026	713,150,814	490	407,258,396	392	351,195,954	320	205,103,318	277	229,261,636
電話加入権等	0	0	0	0	0	0	0	0	0	0
債権	2,005	1,077,062,510	2,311	1,047,106,142	2,856	1,280,501,500	3,232	1,298,772,909	4,043	1,151,399,524
合計	3,043	1,833,447,759	2,819	1,478,624,642	3,273	1,699,712,111	3,568	1,532,785,402	4,351	1,438,604,412
年度末現在差押中の者	2,282	1,997,081,229	2,444	1,940,078,603	2,290	1,828,416,130	2,040	1,484,709,918	1,862	1,108,822,068

### 7 還付金等取扱状況

(単位：件・円)

区分	平成22年度		平成23年度		平成24年度		平成25年度		平成26年度	
	件数	本税額	件数	本税額	件数	本税額	件数	本税額	件数	本税額
還付金	11,485	482,061,489	12,583	438,389,959	11,911	423,247,357	14,176	448,538,424	7,972	532,077,909
市・県民税	518	28,068,400	694	40,403,700	2,808	30,926,468	386	9,368,484	1,599	31,475,052
固定資産税	73	334,000	97	403,200	83	376,700	79	278,700	106	451,400
軽自動車税	14	6,178,000	13	3,495,058	7	4,054,500	20	11,976,200	108	12,855,150
その他の税	12,090	516,641,889	13,387	482,691,917	14,809	458,605,025	14,661	470,161,808	9,785	576,859,511
合計	1,178	15,535,900	938	13,326,800	2,940	20,443,119	1,399	20,143,752	4,878	45,491,776
還付加算金										

### 8 税外歳入の状況

(単位：件・円)

区分	平成22年度		平成23年度		平成24年度		平成25年度		平成26年度	
	件数	金額	件数	金額	件数	金額	件数	金額	件数	金額
県民税徴収費委託金	—	1,394,851,282	—	1,276,205,238	—	1,276,934,124	—	1,283,273,715	—	1,338,067,634
延滞金	57,014	326,477,016	61,610	319,112,663	62,822	347,465,229	62,792	358,730,739	63,357	427,216,955
証明手数料	134,773	47,170,550	137,006	46,168,300	147,661	49,065,950	156,727	51,496,700	175,615	57,649,250
公簿閲覧手数料	60,735	21,257,250	52,160	18,256,000	50,321	17,612,350	45,949	16,082,150	42,913	15,019,550
その他の収入	—	99,118	—	24,454	—	427,433	—	76,458	—	300,080
合計	—	1,789,855,216	—	1,659,766,655	—	1,691,505,086	—	1,709,659,762	—	1,838,253,469

## VI 政令指定都市の状況

### 1 指定都市の人口等指数

区分 市名	人口	世帯数	面積	人口密度
	(人)	(世帯)	(k m <sup>2</sup> )	(人/k m <sup>2</sup> )
浜 松 市	789,508	308,394	1,558.06	507
札 幌 市	1,942,356	936,358	1,121.26	1,732
仙 台 市	1,070,713	491,884	785.85	1,362
さいたま市	1,255,198	530,001	217.43	5,773
千 葉 市	966,817	423,219	272.08	3,553
川 崎 市	1,466,444	693,203	144.35	10,159
横 浜 市	3,712,170	1,638,946	435.21	8,530
相 模 原 市	722,534	317,785	328.82	2,197
新 潟 市	804,852	327,723	726.45	1,108
静 岡 市	703,937	291,396	1,411.93	499
名 古 屋 市	2,274,511	1,049,936	326.44	6,968
京 都 市	1,465,994	699,953	827.83	1,771
大 阪 市	2,690,214	1,370,913	225.21	11,945
堺 市	838,683	354,867	149.81	5,598
神 戸 市	1,533,604	696,153	557.02	2,753
岡 山 市	714,750	314,719	789.96	905
広 島 市	1,185,408	531,039	906.53	1,308
北 九 州 市	957,597	428,083	491.95	1,947
福 岡 市	1,523,537	759,351	343.38	4,437
熊 本 市	739,015	315,993	390.32	1,893

注1 人口、世帯数は平成27年4月1日現在の推計人口

注2 数値は、平成22年国勢調査確定値を基礎としている。

注3 岡山市の世帯数は、平成27年3月末現在の住民基本台帳人口を掲載。



## 2 平成26年度 指定都市市税徴収実績

### (1) 現年課税分＋滞納繰越分

(単位：千円・%)

市名	調定額	収入額	収入率		《参考》 25収入率	
			収入率	順位	収入率	順位
名古屋市	508,165,729	503,508,113	99.08	①	98.74	①
横浜市	729,429,571	719,971,636	98.70	②	98.48	②
京都市	257,410,022	252,119,049	97.94	③	97.64	③
川崎市	303,682,874	296,558,930	97.65	④	97.30	④
福岡市	289,044,195	282,135,984	97.61	⑤	97.07	⑤
北九州市	161,695,487	157,555,165	97.44	⑥	96.96	⑥
札幌市	294,708,110	286,778,231	97.31	⑦	96.71	⑨
神戸市	282,762,237	275,006,150	97.26	⑧	96.62	⑩
大阪市	678,342,005	659,255,786	97.19	⑨	96.77	⑧
広島市	210,426,356	204,132,746	97.01	⑩	96.84	⑦
仙台市	187,832,156	182,134,702	96.97	⑪	96.22	⑪
静岡市	132,108,245	127,734,343	96.69	⑫	95.79	⑬
浜松市	136,132,492	131,317,236	96.46	⑬	95.67	⑭
新潟市	125,539,088	120,963,607	96.36	⑭	95.82	⑫
堺市	138,238,500	132,746,566	96.03	⑮	95.43	⑮
さいたま市	234,850,950	225,182,240	95.88	⑯	95.18	⑯
千葉市	182,903,947	174,983,017	95.67	⑰	94.59	⑱
相模原市	117,262,324	111,841,411	95.38	⑱	94.79	⑰
岡山市	118,762,928	112,934,849	95.09	⑲	94.46	⑲
熊本市	103,593,685	98,325,268	94.91	⑳	94.12	⑳
指定都市平均			96.83		96.26	
※類似都市平均			95.85		95.16	

※ 類似都市＝さいたま市、相模原市、新潟市、静岡市、浜松市、堺市、岡山市、熊本市

注 各市の金額・率は速報値で決算認定前の数値

## (2) 現年課税分

(単位：千円・%)

市名	調定額	収入額	収入率		《参考》 25収入率	
			収入率	順位	収入率	順位
名古屋市	503,403,380	501,481,328	99.62	①	99.53	①
横浜市	720,205,026	715,863,285	99.40	②	99.29	②
京都市	252,021,086	250,244,549	99.30	③	99.17	④
福岡市	281,883,122	279,811,724	99.27	④	99.12	⑥
大阪市	660,104,753	655,220,821	99.26	⑤	99.18	③
北九州市	157,326,964	156,053,135	99.19	⑥	99.07	⑦
静岡市	127,464,382	126,391,736	99.16	⑦	99.03	⑩
広島市	204,473,850	202,737,963	99.15	⑧	99.16	⑤
新潟市	120,746,971	119,712,811	99.14	⑨	98.99	⑪
神戸市	274,703,893	272,350,279	99.14	⑩	99.04	⑨
浜松市	130,904,421	129,772,034	99.13	⑪	98.97	⑫
川崎市	296,672,362	294,069,921	99.12	⑫	99.05	⑧
札幌市	286,367,722	283,724,934	99.08	⑬	98.95	⑬
仙台市	181,658,333	179,834,112	99.00	⑭	98.78	⑭
千葉市	174,340,142	172,511,605	98.95	⑮	98.76	⑮
堺市	132,328,277	130,883,324	98.91	⑯	98.74	⑯
さいたま市	224,866,229	222,348,544	98.88	⑰	98.67	⑰
岡山市	113,177,890	111,763,640	98.75	⑱	98.66	⑱
熊本市	98,257,787	96,991,940	98.71	⑲	98.63	⑲
相模原市	111,793,502	110,314,637	98.68	⑳	98.54	⑳
		指定都市平均	99.09		98.97	
		※類似都市平均	98.92		98.78	

※ 類似都市＝さいたま市、相模原市、新潟市、静岡市、浜松市、堺市、岡山市、熊本市

注 各市の金額・率は速報値で決算認定前の数値

## (3) 滞納繰越分

(単位：千円・%)

市名	調定額	収入額	収入率		《参考》 25収入率	
			収入率	順位	収入率	順位
横浜市	9,224,545	4,108,351	44.54	①	44.60	①
名古屋市	4,762,349	2,026,785	42.56	②	38.67	②
仙台市	6,173,823	2,300,590	37.26	③	38.08	③
札幌市	8,340,388	3,053,297	36.61	④	37.78	④
川崎市	7,010,512	2,489,009	35.50	⑤	33.94	⑥
京都市	5,388,936	1,874,500	34.78	⑥	34.29	⑤
北九州市	4,368,523	1,502,030	34.38	⑦	33.48	⑦
神戸市	8,058,344	2,655,871	32.96	⑧	29.80	⑨
福岡市	7,161,073	2,324,260	32.46	⑨	30.41	⑧
堺市	5,910,223	1,863,242	31.53	⑩	28.85	⑩
浜松市	5,228,071	1,545,202	29.56	⑪	25.63	⑰
静岡市	4,643,863	1,342,607	28.91	⑫	27.46	⑬
千葉市	8,563,805	2,471,412	28.86	⑬	24.74	⑲
さいたま市	9,984,721	2,833,544	28.38	⑭	27.16	⑭
相模原市	5,468,822	1,526,774	27.92	⑮	26.43	⑮
新潟市	4,792,117	1,250,796	26.10	⑯	25.67	⑯
熊本市	5,335,898	1,333,328	24.99	⑰	27.83	⑫
広島市	5,952,506	1,394,783	23.43	⑱	27.92	⑪
大阪市	18,237,252	4,034,965	22.12	⑲	24.92	⑱
岡山市	5,585,038	1,171,209	20.97	⑳	21.14	⑳
指定都市平均			31.19		30.44	
※類似都市平均			27.30		26.27	

※ 類似都市＝さいたま市、相模原市、新潟市、静岡市、浜松市、堺市、岡山市、熊本市

注 各市の金額・率は速報値で決算認定前の数値

## (4) 税目別 (1/10)

(単位：千円・%)

税目	区分	浜松市			札幌市		
		調定額	収入額	収入率	調定額	収入額	収入率
市税		136,132,492	131,317,236	96.46	294,708,110	286,778,231	97.31
	現年課税分	130,904,421	129,772,034	99.13	286,367,722	283,724,934	99.08
	滞納繰越分	5,228,071	1,545,202	29.56	8,340,388	3,053,297	36.61
市民税		63,082,722	59,989,182	95.10	133,444,280	128,263,708	96.12
	個人	49,068,734	46,107,991	93.97	101,370,035	96,614,894	95.31
	現年課税分	45,888,385	45,233,566	98.57	96,452,146	94,864,623	98.35
	滞納繰越分	3,180,349	874,425	27.49	4,917,889	1,750,271	35.59
	法人	14,013,988	13,881,191	99.05	32,074,245	31,648,814	98.67
	現年課税分	13,881,461	13,848,660	99.76	31,683,398	31,530,754	99.52
	滞納繰越分	132,527	32,531	24.55	390,847	118,060	30.21
固定資産税		53,432,608	52,045,806	97.40	110,526,401	108,565,044	98.23
	固定資産税	53,324,223	51,937,421	97.40	110,055,436	108,094,079	98.22
	現年課税分	51,787,246	51,427,522	99.31	107,858,857	107,198,859	99.39
	滞納繰越分	1,536,977	509,899	33.18	2,196,579	895,220	40.76
	交付金	108,385	108,385	100.00	470,965	470,965	100.00
	現年課税分	108,385	108,385	100.00	470,965	470,965	100.00
軽自動車税		1,727,460	1,615,322	93.51	1,732,046	1,632,531	94.25
	現年課税分	1,618,249	1,590,996	98.32	1,635,685	1,604,168	98.07
	滞納繰越分	109,211	24,326	22.27	96,361	28,363	29.43
市たばこ税		5,185,102	5,185,034	100.00	16,489,875	16,489,842	100.00
	現年課税分	5,185,046	5,185,034	100.00	16,489,842	16,489,842	100.00
	滞納繰越分	56	0	0.00	33	0	0.00
鉦産税		24	24	100.00	0	0	0.00
	現年課税分	24	24	100.00	0	0	0.00
	滞納繰越分	0	0	0.00	0	0	0.00
特別土地保有税		1,392	1,392	100.00	50,535	89	0.18
	現年課税分	1,392	1,392	100.00	89	89	100.00
	滞納繰越分	0	0	0.00	50,446	0	0.00
法定外普通税		0	0	0.00	0	0	0.00
	現年課税分	0	0	0.00	0	0	0.00
	滞納繰越分	0	0	0.00	0	0	0.00
入湯税		132,832	131,289	98.84	471,249	420,708	89.28
	現年課税分	127,687	126,887	99.37	421,031	403,407	95.81
	滞納繰越分	5,145	4,402	85.56	50,218	17,301	34.45
事業所税		5,064,491	5,038,680	99.49	8,373,413	8,241,066	98.42
	現年課税分	5,017,143	5,010,799	99.87	8,247,324	8,206,517	99.51
	滞納繰越分	47,348	27,881	58.89	126,089	34,549	27.40
都市計画税		7,505,861	7,310,507	97.40	23,620,311	23,165,243	98.07
	現年課税分	7,289,403	7,238,769	99.31	23,108,385	22,955,710	99.34
	滞納繰越分	216,458	71,738	33.14	511,926	209,533	40.93
法定外目的税		0	0	0.00	0	0	0.00
	現年課税分	0	0	0.00	0	0	0.00
	滞納繰越分	0	0	0.00	0	0	0.00

## (4) 税目別 (2/10)

(単位：千円・%)

税目	仙 台 市			さ い た ま 市		
	調 定 額	収 入 額	収 入 率	調 定 額	収 入 額	収 入 率
市 税	187,832,156	182,134,702	96.97	234,850,950	225,182,240	95.88
現年課税分	181,658,333	179,834,112	99.00	224,866,229	222,348,544	98.88
滞納繰越分	6,173,823	2,300,590	37.26	9,984,721	2,833,696	28.38
市 民 税	92,535,834	89,455,595	96.67	120,115,611	113,940,625	94.86
個 人	64,545,794	61,613,619	95.46	96,197,054	90,249,169	93.82
現年課税分	61,384,204	60,403,414	98.40	90,282,803	88,810,516	98.37
滞納繰越分	3,161,590	1,210,205	38.28	5,914,251	1,438,653	24.33
法 人	27,990,040	27,841,976	99.47	23,918,557	23,691,456	99.05
現年課税分	27,831,568	27,784,076	99.83	23,687,000	23,643,396	99.82
滞納繰越分	158,472	57,900	36.54	231,557	48,060	20.76
固定資産税	66,266,962	64,274,993	96.99	83,153,450	80,420,404	96.71
固定資産税	65,965,978	63,974,009	96.98	82,389,698	79,656,652	96.68
現年課税分	63,732,401	63,161,119	99.10	79,376,459	78,593,252	99.01
滞納繰越分	2,233,577	812,890	36.39	3,013,239	1,063,400	35.29
交付金	300,984	300,984	100.00	763,752	763,752	100.00
現年課税分	300,984	300,984	100.00	763,752	763,752	100.00
軽自動車税	1,244,992	1,163,060	93.42	1,014,416	931,344	91.81
現年課税分	1,167,214	1,138,556	97.54	937,791	913,758	97.44
滞納繰越分	77,778	24,504	31.51	76,625	17,586	22.95
市たばこ税	8,830,882	8,830,577	100.00	8,328,350	8,328,350	100.00
現年課税分	8,830,577	8,830,577	100.00	8,328,350	8,328,350	100.00
滞納繰越分	305	0	0.00	0	0	0.00
鉦 産 税	1,443	1,443	100.00	0	0	0.00
現年課税分	1,443	1,443	100.00	0	0	0.00
滞納繰越分	0	0	0.00	0	0	0.00
特別土地保有税	47,873	2,096	4.38	0	0	0.00
現年課税分	44,856	2,096	4.67	0	0	0.00
滞納繰越分	3,017	0	0.00	0	0	0.00
法定外普通税	0	0	0.00	0	0	0.00
現年課税分	0	0	0.00	0	0	0.00
滞納繰越分	0	0	0.00	0	0	0.00
入 湯 税	204,557	203,988	99.72	2,324	2,324	100.00
現年課税分	203,695	203,501	99.90	2,324	2,324	100.00
滞納繰越分	862	487	56.50	0	0	0.00
事業所税	5,225,288	5,189,526	99.32	4,323,146	4,301,565	99.50
現年課税分	5,204,742	5,183,809	99.60	4,296,870	4,291,369	99.87
滞納繰越分	20,546	5,717	27.83	26,276	10,196	38.80
都市計画税	13,474,325	13,013,424	96.58	17,913,653	17,257,628	96.34
現年課税分	12,956,649	12,824,537	98.98	17,190,880	17,001,827	98.90
滞納繰越分	517,676	188,887	36.49	722,773	255,801	35.39
法定外目的税	0	0	0.00	0	0	0.00
現年課税分	0	0	0.00	0	0	0.00
滞納繰越分	0	0	0.00	0	0	0.00

注 各市の金額・率は速報値で決算認定前の数値  
「市町村税の徴収実績」(第6表)から

## (4) 税目別 (3/10)

(単位：千円・%)

税目	千葉市			川崎市		
	調定額	収入額	収入率	調定額	収入額	収入率
市 税	182,903,947	174,983,017	95.67	303,682,874	296,558,930	97.65
現年課税分	174,340,142	172,511,605	98.95	296,672,362	294,069,921	99.12
滞納繰越分	8,563,805	2,471,412	28.86	7,010,512	2,489,009	35.50
市 民 税	88,251,150	83,559,089	94.68	142,800,843	137,726,856	96.45
個 人	68,688,944	64,168,971	93.42	120,930,550	116,024,414	95.94
現年課税分	63,886,532	62,819,133	98.33	116,260,580	114,610,148	98.58
滞納繰越分	4,802,412	1,349,838	28.11	4,669,970	1,414,266	30.28
法 人	19,562,206	19,390,118	99.12	21,870,293	21,702,442	99.23
現年課税分	19,344,709	19,351,804	100.04	21,736,227	21,664,130	99.67
滞納繰越分	217,497	38,314	17.62	134,066	38,312	28.58
固定資産税	68,358,493	65,836,988	96.31	117,374,688	115,771,171	98.63
固定資産税	67,628,559	65,107,054	96.27	117,032,245	115,428,728	98.63
現年課税分	64,855,041	64,252,508	99.07	115,339,046	114,647,295	99.40
滞納繰越分	2,773,518	854,546	30.81	1,693,199	781,433	46.15
交付金	729,934	729,934	100.00	342,443	342,443	100.00
現年課税分	729,934	729,934	100.00	342,443	342,443	100.00
軽自動車税	918,026	796,081	86.72	610,379	577,150	94.56
現年課税分	804,219	773,475	96.18	580,194	569,856	98.22
滞納繰越分	113,807	22,606	19.86	30,185	7,294	24.16
市たばこ税	7,288,548	7,288,548	100.00	9,850,441	9,850,441	100.00
現年課税分	7,288,548	7,288,548	100.00	9,850,441	9,850,441	100.00
滞納繰越分	0	0	0.00	0	0	0.00
鉦 産 税	271	271	100.00	0	0	0.00
現年課税分	271	271	100.00	0	0	0.00
滞納繰越分	0	0	0.00	0	0	0.00
特別土地保有税	40,681	40,681	100.00	43,700	42,272	96.73
現年課税分	40,681	40,681	100.00	0	0	0.00
滞納繰越分	0	0	0.00	43,700	42,272	96.73
法定外普通税	0	0	0.00	0	0	0.00
現年課税分	0	0	0.00	0	0	0.00
滞納繰越分	0	0	0.00	0	0	0.00
入 湯 税	0	0	0.00	581	581	100.00
現年課税分	0	0	0.00	581	581	100.00
滞納繰越分	0	0	0.00	0	0	0.00
事業所税	5,043,261	5,042,059	99.98	8,526,882	8,517,806	99.89
現年課税分	5,030,072	5,034,473	100.09	8,514,408	8,510,527	99.95
滞納繰越分	13,189	7,586	57.52	12,474	7,279	58.35
都市計画税	13,003,517	12,419,300	95.51	24,475,360	24,072,653	98.35
現年課税分	12,360,135	12,220,778	98.87	24,048,442	23,874,500	99.28
滞納繰越分	643,382	198,522	30.86	426,918	198,153	46.41
法定外目的税	0	0	0.00	0	0	0.00
現年課税分	0	0	0.00	0	0	0.00
滞納繰越分	0	0	0.00	0	0	0.00

## (4) 税目別 (4/10)

(単位：千円・%)

税目	区分	横浜市			相模原市		
		調定額	収入額	収入率	調定額	収入額	収入率
市税		729,429,571	719,971,636	98.70	117,262,324	111,841,411	95.38
	現年課税分	720,205,026	715,863,285	99.40	111,793,502	110,314,637	98.68
	滞納繰越分	9,224,545	4,108,351	44.54	5,468,822	1,526,774	27.92
市民税		362,062,025	355,681,474	98.24	55,016,026	51,244,827	93.15
	個人	297,089,377	291,071,665	97.97	47,143,849	43,485,771	92.24
	現年課税分	291,354,921	288,644,838	99.07	43,478,789	42,483,213	97.71
	滞納繰越分	5,734,456	2,426,827	42.32	3,665,060	1,002,558	27.35
	法人	64,972,648	64,609,809	99.44	7,872,177	7,759,056	98.56
	現年課税分	64,611,131	64,496,784	99.82	7,760,243	7,739,842	99.74
	滞納繰越分	361,517	113,025	31.26	111,934	19,214	17.17
固定資産税		267,242,953	264,845,238	99.10	44,625,679	43,342,630	97.12
	固定資産税	266,291,864	263,894,149	99.10	43,536,225	42,253,176	97.05
	現年課税分	263,851,267	262,664,835	99.55	42,211,839	41,857,421	99.16
	滞納繰越分	2,440,597	1,229,314	50.37	1,324,386	395,755	29.88
	交付金	951,089	951,089	100.00	1,089,454	1,089,454	100.00
	現年課税分	951,089	951,089	100.00	1,089,454	1,089,454	100.00
軽自動車税		2,080,752	1,987,998	95.54	754,294	700,950	92.93
	現年課税分	1,994,059	1,960,454	98.31	705,819	689,566	97.70
	滞納繰越分	86,693	27,544	31.77	48,475	11,384	23.48
市たばこ税		23,760,496	23,760,496	100.00	4,752,917	4,752,917	100.00
	現年課税分	23,760,496	23,760,496	100.00	4,752,917	4,752,917	100.00
	滞納繰越分	0	0	0.00	0	0	0.00
鉦産税		0	0	0.00	0	0	0.00
	現年課税分	0	0	0.00	0	0	0.00
	滞納繰越分	0	0	0.00	0	0	0.00
特別土地保有税		0	0	0.00	0	0	0.00
	現年課税分	0	0	0.00	0	0	0.00
	滞納繰越分	0	0	0.00	0	0	0.00
法定外普通税		0	0	0.00	0	0	0.00
	現年課税分	0	0	0.00	0	0	0.00
	滞納繰越分	0	0	0.00	0	0	0.00
入湯税		80,984	80,984	100.00	0	0	0.00
	現年課税分	80,984	80,984	100.00	0	0	0.00
	滞納繰越分	0	0	0.00	0	0	0.00
事業所税		17,726,023	17,711,450	99.92	2,999,697	2,987,674	99.60
	現年課税分	17,708,925	17,695,591	99.92	2,991,808	2,983,863	99.73
	滞納繰越分	17,098	15,859	92.75	7,889	3,811	48.31
都市計画税		56,476,338	55,903,996	98.99	9,113,711	8,812,413	96.69
	現年課税分	55,892,154	55,608,214	99.49	8,802,633	8,718,361	99.04
	滞納繰越分	584,184	295,782	50.63	311,078	94,052	30.23
法定外目的税		0	0	0.00	0	0	0.00
	現年課税分	0	0	0.00	0	0	0.00
	滞納繰越分	0	0	0.00	0	0	0.00

注 各市の金額・率は速報値で決算認定前の数値  
「市町村税の徴収実績」(第6表)から

## (4) 税目別 (5/10)

(単位：千円・%)

税目	区分	新潟市			静岡市		
		調定額	収入額	収入率	調定額	収入額	収入率
市税		125,539,088	120,963,607	96.36	132,108,245	127,734,343	96.69
現年課税分		120,746,971	119,712,811	99.14	127,464,382	126,391,736	99.16
滞納繰越分		4,792,117	1,250,796	26.10	4,643,863	1,342,607	28.91
市民税		54,398,934	52,597,097	96.69	56,271,696	53,923,208	95.83
個人		41,324,341	39,609,363	95.85	43,502,902	41,183,219	94.67
現年課税分		39,558,737	39,124,713	98.90	41,145,714	40,587,360	98.64
滞納繰越分		1,765,604	484,650	27.45	2,357,188	595,859	25.28
法人		13,074,593	12,987,734	99.34	12,768,794	12,739,989	99.77
現年課税分		12,907,151	12,968,927	100.48	12,683,626	12,714,682	100.24
滞納繰越分		167,442	18,807	11.23	85,168	25,307	29.71
固定資産税		50,841,446	48,550,102	95.49	54,838,847	53,242,653	97.09
固定資産税		50,607,729	48,316,385	95.47	54,538,036	52,941,842	97.07
現年課税分		48,231,211	47,687,610	98.87	52,802,559	52,374,044	99.19
滞納繰越分		2,376,518	628,775	26.46	1,735,477	567,798	32.72
交付金		233,717	233,717	100.00	300,811	300,811	100.00
現年課税分		233,717	233,717	100.00	300,811	300,811	100.00
軽自動車税		1,574,025	1,504,347	95.57	1,173,244	1,120,058	95.47
現年課税分		1,507,932	1,488,886	98.74	1,121,889	1,107,859	98.75
滞納繰越分		66,093	15,461	23.39	51,355	12,199	23.75
市たばこ税		5,799,673	5,799,555	100.00	4,837,078	4,837,078	100.00
現年課税分		5,799,555	5,799,555	100.00	4,837,078	4,837,078	100.00
滞納繰越分		118	0	0.00	0	0	0.00
鉱産税		157,955	157,959	100.00	72	72	100.00
現年課税分		157,955	157,959	100.00	72	72	100.00
滞納繰越分		0	0	0.00	0	0	0.00
特別土地保有税		3,198	1,198	37.46	0	0	0.00
現年課税分		1,198	1,198	100.00	0	0	0.00
滞納繰越分		2,000	0	0.00	0	0	0.00
法定外普通税		0	0	0.00	0	0	0.00
現年課税分		0	0	0.00	0	0	0.00
滞納繰越分		0	0	0.00	0	0	0.00
入湯税		24,644	24,644	100.00	26,964	26,997	100.12
現年課税分		24,644	24,644	100.00	26,962	26,995	100.12
滞納繰越分		0	0	0.00	2	2	100.00
事業所税		4,487,699	4,439,253	98.92	3,974,498	3,970,106	99.89
現年課税分		4,444,910	4,434,455	99.76	3,965,558	3,961,745	99.90
滞納繰越分		42,789	4,798	11.21	8,940	8,361	93.52
都市計画税		8,251,514	7,889,452	95.61	10,985,846	10,614,171	96.62
現年課税分		7,879,961	7,791,147	98.87	10,580,113	10,481,090	99.06
滞納繰越分		371,553	98,305	26.46	405,733	133,081	32.80
法定外目的税		0	0	0.00	0	0	0.00
現年課税分		0	0	0.00	0	0	0.00
滞納繰越分		0	0	0.00	0	0	0.00



## (4) 税目別 (6/10)

(単位：千円・%)

税目	区分	名古屋市			京都市		
		調定額	収入額	収入率	調定額	収入額	収入率
市税		508,165,729	503,508,113	99.08	257,410,022	252,119,049	97.94
	現年課税分	503,403,380	501,481,328	99.62	252,021,086	250,244,549	99.30
	滞納繰越分	4,762,349	2,026,785	42.56	5,388,936	1,874,500	34.78
市民税		229,854,241	226,424,882	98.51	112,850,693	110,111,539	97.57
	個人	159,376,640	156,189,260	98.00	82,523,271	80,038,567	96.99
	現年課税分	156,158,092	155,025,720	99.27	80,027,738	79,202,082	98.97
	滞納繰越分	3,218,548	1,163,540	36.15	2,495,533	836,485	33.52
	法人	70,477,601	70,235,622	99.66	30,327,422	30,072,972	99.16
	現年課税分	70,266,092	70,158,734	99.85	30,059,118	29,993,136	99.78
	滞納繰越分	211,509	76,888	36.35	268,304	79,836	29.76
固定資産税		199,252,253	198,322,072	99.53	102,748,072	100,865,299	98.17
	固定資産税	198,237,247	197,307,066	99.53	102,490,469	100,607,696	98.16
	現年課税分	197,208,939	196,684,742	99.73	100,527,434	99,867,662	99.34
	滞納繰越分	1,028,308	622,324	60.52	1,963,035	740,034	37.70
	交付金	1,015,006	1,015,006	100.00	257,603	257,603	100.00
	現年課税分	1,015,006	1,015,006	100.00	257,603	257,603	100.00
軽自動車税		1,905,007	1,834,743	96.31	1,473,186	1,290,394	87.59
	現年課税分	1,848,201	1,823,352	98.66	1,311,977	1,260,535	96.08
	滞納繰越分	56,806	11,391	20.05	161,209	29,859	18.52
市たばこ税		18,434,055	18,434,055	100.00	10,271,313	10,271,313	100.00
	現年課税分	18,434,055	18,434,055	100.00	10,271,313	10,271,313	100.00
	滞納繰越分	0	0	0.00	0	0	0.00
鉦産税		0	0	0.00	0	0	0.00
	現年課税分	0	0	0.00	0	0	0.00
	滞納繰越分	0	0	0.00	0	0	0.00
特別土地保有税		0	0	0.00	218	0	0.00
	現年課税分	0	0	0.00	0	0	0.00
	滞納繰越分	0	0	0.00	218	0	0.00
法定外普通税		0	0	0.00	0	0	0.00
	現年課税分	0	0	0.00	0	0	0.00
	滞納繰越分	0	0	0.00	0	0	0.00
入湯税		0	0	0.00	93,840	93,823	99.98
	現年課税分	0	0	0.00	93,840	93,823	99.98
	滞納繰越分	0	0	0.00	0	0	0.00
事業所税		15,599,680	15,589,302	99.93	7,105,982	7,093,545	99.82
	現年課税分	15,595,061	15,584,683	99.93	7,093,823	7,089,841	99.94
	滞納繰越分	4,619	4,619	100.00	12,159	3,704	30.46
都市計画税		43,120,493	42,903,059	99.50	22,866,718	22,393,136	97.93
	現年課税分	42,877,934	42,755,036	99.71	22,378,240	22,208,554	99.24
	滞納繰越分	242,559	148,023	61.03	488,478	184,582	37.79
法定外目的税		0	0	0.00	0	0	0.00
	現年課税分	0	0	0.00	0	0	0.00
	滞納繰越分	0	0	0.00	0	0	0.00

注 各市の金額・率は速報値で決算認定前の数値  
「市町村税の徴収実績」(第6表)から

## (4) 税目別 (7/10)

(単位：千円・%)

税目	区分	大 阪 市			堺 市		
		調 定 額	収 入 額	収入率	調 定 額	収 入 額	収入率
市 税		678,342,005	659,255,786	97.19	138,238,500	132,746,566	96.03
現年課税分		660,104,753	655,220,821	99.26	132,328,277	130,883,324	98.91
滞納繰越分		18,237,252	4,034,965	22.12	5,910,223	1,863,242	31.53
市 民 税		285,381,051	273,331,579	95.78	56,992,351	54,735,698	96.04
個 人		149,402,531	138,354,909	92.61	45,219,477	43,168,598	95.46
現年課税分		139,190,579	136,440,864	98.02	43,102,061	42,471,503	98.54
滞納繰越分		10,211,952	1,914,045	18.74	2,117,416	697,095	32.92
法 人		135,978,520	134,976,670	99.26	11,772,874	11,567,100	98.25
現年課税分		135,087,644	134,815,001	99.80	11,565,986	11,541,904	99.79
滞納繰越分		890,876	161,669	18.15	206,888	25,196	12.18
固定資産税		277,036,748	271,528,912	98.01	58,061,747	56,215,976	96.82
固定資産税		276,283,748	270,775,912	98.01	57,081,800	55,236,029	96.77
現年課税分		270,673,866	269,216,449	99.46	54,960,238	54,349,154	98.89
滞納繰越分		5,609,882	1,559,463	27.80	2,121,562	886,875	41.80
交 付 金		753,000	753,000	100.00	979,947	979,947	100.00
現年課税分		753,000	753,000	100.00	979,947	979,947	100.00
軽自動車税		1,498,954	1,283,611	85.63	961,868	871,614	90.62
現年課税分		1,311,880	1,261,748	96.18	874,613	849,684	97.15
滞納繰越分		187,074	21,863	11.69	87,255	21,930	25.13
市たばこ税		31,690,886	31,690,886	100.00	6,306,165	6,306,165	100.00
現年課税分		31,690,886	31,690,886	100.00	6,306,165	6,306,165	100.00
滞納繰越分		0	0	0.00	0	0	0.00
鉦 産 税		0	0	0.00	0	0	0.00
現年課税分		0	0	0.00	0	0	0.00
滞納繰越分		0	0	0.00	0	0	0.00
特別土地保有税		0	0	0.00	863,029	2,900	0.34
現年課税分		0	0	0.00	0	0	0.00
滞納繰越分		0	0	0.00	863,029	2,900	0.34
法定外普通税		0	0	0.00	0	0	0.00
現年課税分		0	0	0.00	0	0	0.00
滞納繰越分		0	0	0.00	0	0	0.00
入 湯 税		0	0	0.00	0	0	0.00
現年課税分		0	0	0.00	0	0	0.00
滞納繰越分		0	0	0.00	0	0	0.00
事業所税		26,302,475	26,277,788	99.91	4,394,989	4,373,035	99.50
現年課税分		26,278,166	26,266,746	99.96	4,362,157	4,348,443	99.69
滞納繰越分		24,309	11,042	45.42	32,832	24,592	74.90
都市計画税		56,431,891	55,143,010	97.72	10,658,351	10,241,178	96.09
現年課税分		55,118,732	54,776,127	99.38	10,177,110	10,036,524	98.62
滞納繰越分		1,313,159	366,883	27.94	481,241	204,654	42.53
法定外目的税		0	0	0.00	0	0	0.00
現年課税分		0	0	0.00	0	0	0.00
滞納繰越分		0	0	0.00	0	0	0.00

## (4) 税目別 (8/10)

(単位：千円・%)

税目	神戸市			岡山市		
	調定額	収入額	収入率	調定額	収入額	収入率
市 税	282,762,237	275,006,150	97.26	118,762,928	112,934,849	95.09
現年課税分	274,703,893	272,350,279	99.14	113,177,890	111,763,640	98.75
滞納繰越分	8,058,344	2,655,871	32.96	5,585,038	1,171,209	20.97
市 民 税	124,499,083	120,609,403	96.88	53,921,254	51,010,441	94.60
個 人	94,624,744	90,933,201	96.10	40,889,136	38,216,277	93.46
現年課税分	90,972,159	89,860,240	98.78	38,346,282	37,678,585	98.26
滞納繰越分	3,652,585	1,072,961	29.38	2,542,854	537,692	21.15
法 人	29,874,339	29,676,202	99.34	13,032,118	12,794,164	98.17
現年課税分	29,681,547	29,605,638	99.74	12,803,706	12,760,989	99.67
滞納繰越分	192,792	70,564	36.60	228,412	33,175	14.52
固定資産税	113,527,306	110,580,760	97.40	46,055,930	43,778,980	95.06
固定資産税	112,689,587	109,743,041	97.39	45,804,200	43,527,250	95.03
現年課税分	109,558,624	108,664,812	99.18	43,603,111	43,057,156	98.75
滞納繰越分	3,130,963	1,078,229	34.44	2,201,089	470,094	21.36
交付金	837,719	837,719	100.00	251,730	251,730	100.00
現年課税分	837,719	837,719	100.00	251,730	251,730	100.00
軽自動車税	1,356,882	1,177,029	86.75	1,489,570	1,359,643	91.28
現年課税分	1,192,750	1,148,052	96.25	1,375,300	1,337,505	97.25
滞納繰越分	164,132	28,977	17.65	114,270	22,138	19.37
市たばこ税	10,432,066	10,432,051	100.00	5,390,978	5,390,978	100.00
現年課税分	10,432,051	10,432,051	100.00	5,390,978	5,390,978	100.00
滞納繰越分	15	0	0.00	0	0	0.00
鉦 産 税	0	0	0.00	53	53	100.00
現年課税分	0	0	0.00	53	53	100.00
滞納繰越分	0	0	0.00	0	0	0.00
特別土地保有税	1,031,123	1,009,564	97.91	8,853	0	0.00
現年課税分	870,513	865,738	99.45	0	0	0.00
滞納繰越分	160,610	143,826	89.55	8,853	0	0.00
法定外普通税	0	0	0.00	0	0	0.00
現年課税分	0	0	0.00	0	0	0.00
滞納繰越分	0	0	0.00	0	0	0.00
入 湯 税	349,700	348,817	99.75	19,264	16,726	86.83
現年課税分	348,990	348,107	99.75	16,716	16,716	100.00
滞納繰越分	710	710	100.00	2,548	10	0.39
事業所税	8,904,567	8,882,999	99.76	3,933,237	3,882,949	98.72
現年課税分	8,888,032	8,877,438	99.88	3,879,453	3,867,479	99.69
滞納繰越分	16,535	5,561	33.63	53,784	15,470	28.76
都市計画税	22,661,510	21,965,527	96.93	7,943,789	7,495,079	94.35
現年課税分	21,921,508	21,710,484	99.04	7,510,561	7,402,449	98.56
滞納繰越分	740,002	255,043	34.47	433,228	92,630	21.38
法定外目的税	0	0	0.00	0	0	0.00
現年課税分	0	0	0.00	0	0	0.00
滞納繰越分	0	0	0.00	0	0	0.00

注 各市の金額・率は速報値で決算認定前の数値  
「市町村税の徴収実績」(第6表)から

## (4) 税目別 (9/10)

(単位：千円・%)

税目	区分	広島市			北九州市		
		調定額	収入額	収入率	調定額	収入額	収入率
市税		210,426,356	204,132,746	97.01	161,695,487	157,555,165	97.44
現年課税分		204,473,850	202,737,963	99.15	157,326,964	156,053,135	99.19
滞納繰越分		5,952,506	1,394,783	23.43	4,368,523	1,502,030	34.38
市民税		99,053,441	95,065,742	95.97	61,837,129	60,112,975	97.21
個人		73,458,941	69,635,616	94.80	47,644,328	46,042,023	96.64
現年課税分		69,933,089	68,888,185	98.51	45,952,168	45,442,665	98.89
滞納繰越分		3,525,852	747,431	21.20	1,692,160	599,358	35.42
法人		25,594,500	25,430,126	99.36	14,192,801	14,070,952	99.14
現年課税分		25,337,943	25,392,778	100.22	14,068,443	14,033,251	99.75
滞納繰越分		256,557	37,348	14.56	124,358	37,701	30.32
固定資産税		79,025,980	77,253,208	97.76	70,412,593	68,628,356	97.47
固定資産税		78,472,916	76,700,144	97.74	67,852,621	66,068,384	97.37
現年課税分		76,803,156	76,220,445	99.24	65,924,657	65,385,568	99.18
滞納繰越分		1,669,760	479,699	28.73	1,927,964	682,816	35.42
交付金		553,064	553,064	100.00	2,559,972	2,559,972	100.00
現年課税分		553,064	553,064	100.00	2,559,972	2,559,972	100.00
軽自動車税		1,644,494	1,508,016	91.70	1,551,417	1,437,056	92.63
現年課税分		1,523,675	1,484,027	97.40	1,447,935	1,401,495	96.79
滞納繰越分		120,819	23,989	19.86	103,482	35,561	34.36
市たばこ税		8,127,792	8,127,792	100.00	7,845,484	7,845,484	100.00
現年課税分		8,127,792	8,127,792	100.00	7,845,484	7,845,484	100.00
滞納繰越分		0	0	0.00	0	0	0.00
鉦産税		0	0	0.00	29,080	29,080	100.00
現年課税分		0	0	0.00	29,071	29,071	100.00
滞納繰越分		0	0	0.00	9	9	100.00
特別土地保有税		28,328	3,451	12.18	90,506	1,738	1.92
現年課税分		2,903	2,903	100.00	589	589	100.00
滞納繰越分		25,425	548	2.16	89,917	1,149	1.28
法定外普通税		0	0	0.00	0	0	0.00
現年課税分		0	0	0.00	0	0	0.00
滞納繰越分		0	0	0.00	0	0	0.00
入湯税		73,074	72,358	99.02	25,027	25,027	100.00
現年課税分		72,377	71,790	99.19	25,027	25,027	100.00
滞納繰越分		697	568	81.49	0	0	0.00
事業所税		6,369,484	6,361,153	99.87	7,178,129	7,139,942	99.47
現年課税分		6,356,003	6,353,736	99.96	7,156,517	7,131,207	99.65
滞納繰越分		13,481	7,417	55.02	21,612	8,735	40.42
都市計画税		16,103,763	15,741,026	97.75	12,107,882	11,717,267	96.77
現年課税分		15,763,848	15,643,243	99.23	11,698,861	11,580,566	98.99
滞納繰越分		339,915	97,783	28.77	409,021	136,701	33.42
法定外目的税		0	0	0.00	618,240	618,240	100.00
現年課税分		0	0	0.00	618,240	618,240	100.00
滞納繰越分		0	0	0.00	0	0	0.00

## (4) 税目別 (10/10)

(単位：千円・%)

税目	福岡市			熊本市		
	調定額	収入額	収入率	調定額	収入額	収入率
市税	289,044,195	282,135,984	97.61	103,593,685	98,325,268	94.91
現年課税分	281,883,122	279,811,724	99.27	98,257,787	96,991,940	98.71
滞納繰越分	7,161,073	2,324,260	32.46	5,335,898	1,333,328	24.99
市民税	133,251,225	129,234,996	96.99	48,190,294	45,628,667	94.68
個人	89,874,421	86,048,412	95.74	37,601,487	35,184,202	93.57
現年課税分	86,177,650	84,938,874	98.56	35,185,326	34,626,791	98.41
滞納繰越分	3,696,771	1,109,538	30.01	2,416,161	557,411	23.07
法人	43,376,804	43,186,584	99.56	10,588,807	10,444,465	98.64
現年課税分	43,078,158	43,134,354	100.13	10,452,666	10,414,902	99.64
滞納繰越分	298,646	52,230	17.49	136,141	29,563	21.71
固定資産税	111,123,872	108,866,078	97.97	41,099,598	38,844,214	94.51
固定資産税	110,347,812	108,090,018	97.95	40,765,285	38,509,901	94.47
現年課税分	107,864,084	107,171,817	99.36	38,443,845	37,880,056	98.53
滞納繰越分	2,483,728	918,201	36.97	2,321,440	629,845	27.13
交付金	776,060	776,060	100.00	334,313	334,313	100.00
現年課税分	776,060	776,060	100.00	334,313	334,313	100.00
軽自動車税	1,425,449	1,341,938	94.14	1,400,649	1,300,253	92.83
現年課税分	1,347,457	1,320,258	97.98	1,305,442	1,276,555	97.79
滞納繰越分	77,992	21,680	27.80	95,207	23,698	24.89
市たばこ税	12,755,644	12,755,644	100.00	5,507,993	5,507,993	100.00
現年課税分	12,755,644	12,755,644	100.00	5,507,993	5,507,993	100.00
滞納繰越分	0	0	0.00	0	0	0.00
鉦産税	0	0	0.00	0	0	0.00
現年課税分	0	0	0.00	0	0	0.00
滞納繰越分	0	0	0.00	0	0	0.00
特別土地保有税	17,238	17,238	100.00	51,982	0	0.00
現年課税分	17,238	17,238	100.00	0	0	0.00
滞納繰越分	0	0	0.00	51,982	0	0.00
法定外普通税	0	0	0.00	0	0	0.00
現年課税分	0	0	0.00	0	0	0.00
滞納繰越分	0	0	0.00	0	0	0.00
入湯税	19,777	19,242	97.29	24,209	24,209	100.00
現年課税分	19,289	19,242	99.76	22,889	22,889	100.00
滞納繰越分	488	0	0.00	1,320	1,320	100.00
事業所税	7,521,025	7,491,183	99.60	2,027,930	2,021,636	99.69
現年課税分	7,491,773	7,482,110	99.87	2,015,590	2,011,894	99.82
滞納繰越分	29,252	9,073	31.02	12,340	9,742	78.95
都市計画税	22,929,965	22,409,665	97.73	5,291,030	4,998,296	94.47
現年課税分	22,355,769	22,196,127	99.29	4,989,723	4,916,547	98.53
滞納繰越分	574,196	213,538	37.19	301,307	81,749	27.13
法定外目的税	0	0	0.00	0	0	0.00
現年課税分	0	0	0.00	0	0	0.00
滞納繰越分	0	0	0.00	0	0	0.00

注 各市の金額・率は速報値で決算認定前の数値「市町村税の徴収実績」(第6表)から

浜松市税務機構図・税務職員人員配置表・事務分掌

1 浜松市税務機構図

(平成27年4月1日現在)

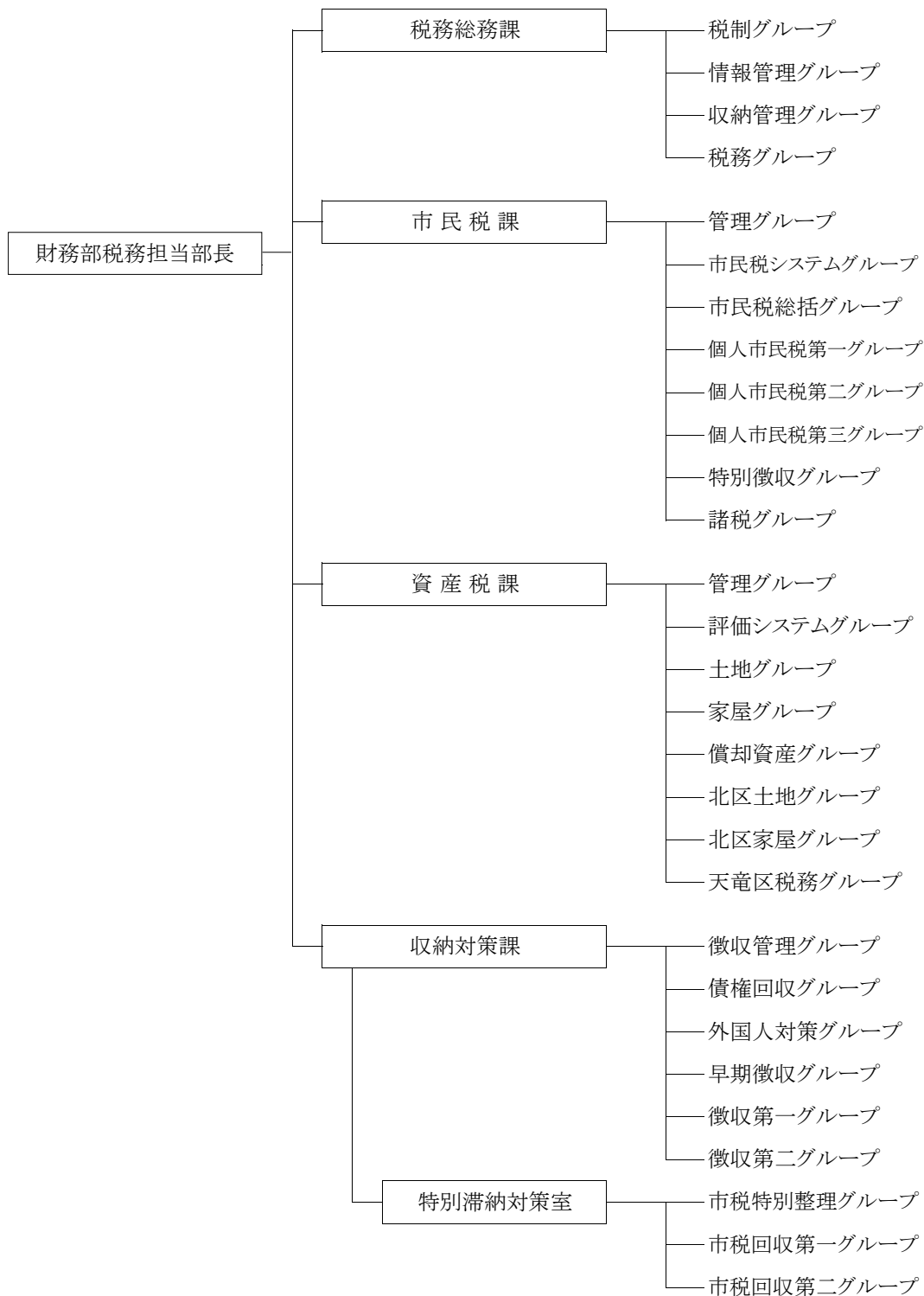

課名	職員数
税務総務課	28
市民税課	79
資産税課	84
収納対策課	67

非常勤職員を含まない。

## 2 税務職員人員配置表

( )内は事務取扱 平成27年4月1日現在

部名	課名	グループ名	税務担当部長	次長	課長	副参事	専門監	課長補佐	主幹	副主幹	主任	一般職員	再任用職員	計	非常勤職員	
財務部長 1名	税務総務課	税制	1	1	(1)		1	(1)		1	2	2		8	1	
		情報管理								1	2			3		
		収納管理						1	(1)	1		6	1	1	10	1
		税務									2	5			7	2
		計	1	1	(1)			2	(2)	1	4	15	3	1	28	4
	市民税課	管理			1			2	(2)	1		2		1	7	3
		市民税システム									2	3			5	
		市民税総括								1	2	2			5	
		個人市民税第一								1	2	5	4		12	
		個人市民税第二									2	9	1		12	
		個人市民税第三								1	1	10	2		14	
		特別徴収								1	1	5	2	2	11	6
		諸税						1			4	5	1	2	13	3
	計			1			3	(2)	5	14	41	10	5	79	12	
	資産税課	管理			1			2	(2)	1		3		5	12	3
		評価システム									1	4	2		7	
		土地								2	7	8	3		20	
		家屋								1	3	17	2		23	2
		償却資産						1				3	1		5	2
		北区土地									2	2		2	6	2
		北区家屋									1	3	1		5	
		天竜区税務									1	3		2	6	1
	計			1			3	(2)	4	15	43	9	9	84	10	
	収納対策課	徴収管理			1				2		1	5	1	1	11	10
		債権回収									1	3			4	
		外国人対策									1	1	1		3	4
		早期徴収									2	6		1	9	2
		徴収第一								1		6	1	1	9	3
徴収第二										1	6	1	1	9	2	
特別滞納対策室																
市税特別整理									1	1	6	2		10		
市税回収第一										1	4	2		7		
市税回収第二										1	3	1		5		
計			1				2	2	9	40	9	4	67	21		
本庁4課合計			1	1	3 (1)		8	2 (6)	12	42	139	31	19	258	47	

※職員合計には、財務部長、派遣・出向職員及び非常勤職員は含まない。

### 3 事務分掌

平成27年4月1日現在

部名	課名	グループ名	事務分掌
財 務 部	税 務 総 務 課	税 情 報 管 理 收 納 管 理 税 務	<ol style="list-style-type: none"> <li>1 税務行政の企画及び調整に関すること。</li> <li>2 税務事務の総括に関すること。</li> <li>3 税務システムの運用管理に関すること。</li> <li>4 市税の収納管理に関すること。</li> <li>5 市税の口座振替に関すること。</li> <li>6 市税の督促に関すること。</li> <li>7 市税の過誤納金の還付に関すること。</li> <li>8 固定資産評価審査委員会に関すること。</li> </ol>
	市 民 税 課	管 理 市 民 税 シ ス テ ム 市 民 税 総 括 個 人 市 民 税 第 一 個 人 市 民 税 第 二 個 人 市 民 税 第 三 特 別 徴 収 諸 税	<ol style="list-style-type: none"> <li>1 個人市民税、個人県民税、法人市民税、軽自動車税、市たばこ税、鉱産税、入湯税及び事業所税の賦課等に関すること。</li> <li>2 所管に係る税の申告書及び届出書等の受付並びにその総括に関すること。</li> <li>3 原動機付自転車及び小型特殊自動車の標識の交付、返納等に係る事務並びにその総括に関すること。</li> <li>4 所管に係る税に関する証明及びその総括に関すること（収納に関するものを除く。）。</li> </ol>
	資 産 税 課	管 理 評 価 シ ス テ ム 土 地 家 屋 償 却 資 産 北 区 土 地 北 区 家 屋 天 竜 区 税 務	<ol style="list-style-type: none"> <li>1 固定資産税、都市計画税及び特別土地保有税の賦課等に関すること。</li> <li>2 固定資産の評価に関すること。</li> <li>3 国有資産等所在市町村交付金に関すること。</li> <li>4 不動産取得税の申告書及び報告書に関すること。</li> <li>5 土地家屋縦覧帳簿の縦覧及び固定資産課税台帳等の閲覧並びにその総括に関すること。</li> <li>6 所管に係る税の申告書及び届出書等の受付並びにその総括に関すること。</li> <li>7 所管に係る税に関する証明及びその総括に関すること（収納に関するものを除く。）。</li> </ol>
	収 納 対 策 課	徴 収 管 理 債 権 回 収 外 国 人 対 策 早 期 徴 収 第 一 徴 収 第 二 市 税 特 別 整 理 市 税 回 収 第 一 市 税 回 収 第 二	<ol style="list-style-type: none"> <li>1 市税及び国民健康保険料の徴収及び滞納処分に関すること（市長が指定したものに限る。）。</li> <li>2 未収債権の徴収及び徴収に係る助言等に関すること。</li> <li>3 未収債権に係る調査及び総合調整に関すること。</li> <li>4 市税及び個人県民税の収納に係る証明並びにその総括に関すること。</li> <li>5 特別滞納対策室に関すること。</li> <li>6 静岡地方税滞納整理機構との連絡調整に関すること。</li> </ol>





静岡県浜松市中区元目町 120 番地の 1

浜松市 財務部 税務総務課

TEL :053-457-2141

FAX :050-3730-9578

E-mail :[zei-soumu@city.hamamatsu.shizuoka.jp](mailto:zei-soumu@city.hamamatsu.shizuoka.jp)

HP :<http://www.city.hamamatsu.shizuoka.jp>

発行年月：平成 27 年 9 月