

平成24年版

浜松市の市税のすがた

【資料編】

浜 松 市

目 次

総 括	
1	浜松市税務機構図 3
2	人口・世帯・面積 4
3	歳入・歳出決算と市税 4
4	一般会計（平成23年度決算額・平成24年度当初予算額） 5
	（1）歳入 5
	（2）歳出 6
5	平成23年度一般会計・特別会計別決算額 7
6	市税予算額・調定額・収入額 8
7	平成23年度市税決算額 9
8	市税決算額の構成 11
9	徴税費年度別比較 12
10	納税義務者、課税標準・税率・免税点及び納期（平成24年度） 13
市 民 税	
1	調定額及び納税義務者数（現年課税分） 15
2	所得区分による課税状況（個人） 16
3	課税標準段階別（所得割）課税状況（平成24年度） 17
4	所得割の納税義務者の構成 19
5	所得区分別納税義務者1人あたりの市民税所得割額 19
6	給与所得の収入金額等に関する調（平成24年度） 20
7	調定額及び法人社数（業態別）均等割 21
8	調定額及び法人社数（業態別）法人税割 22
9	調定額及び法人社数（号数別）均等割 23
10	調定額及び法人社数（号数別）法人税割 24
11	業態別法人市民税諸届件数（平成23年度） 25
固定資産税及び都市計画税	
1	調定額及び納税義務者数（現年課税分） 26
2	年度別評価状況（土地） 27
3	平成24年度の概要（土地） 27
4	年度別評価状況（家屋） 28
5	年度別評価状況（償却資産） 29
6	交付金 29
諸 税	
1	軽自動車税（現年課税分） 30
2	市たばこ税（現年課税分） 31
3	鉱産税（現年課税分） 31
4	特別土地保有税（現年課税分） 31
5	入湯税（現年課税分） 31
6	事業所税（現年課税分） 32
納 税	
1	市税年度別収入状況 33
2	平成22年度・平成23年度市税収入状況 35
3	口座振替収入状況 36
4	コンビニ収納状況 37
5	不納欠損額 38
6	財産差押状況（県民税を除く） 38
7	納税貯蓄組合 39
8	納税貯蓄組合補助金交付額等 39
9	還付金等取扱状況 40
10	税外歳入の状況 40

政令指定都市の状況

1	指定都市の人口等指数	41
2	平成23年度指定都市市税徴収実績	42
(1)	現年課税分 + 滞納繰越分	42
(2)	現年課税分	43
(3)	滞納繰越分	44
(4)	税目別	45
	浜松市・札幌市	45
	仙台市・さいたま市	46
	千葉市・川崎市	47
	横浜市・相模原市	48
	新潟市・静岡市	49
	名古屋市・京都市	50
	大阪市・堺市	51
	神戸市・岡山市	52
	広島市・北九州市	53
	福岡市・熊本市	54

税務職員人員配置表・事務分掌

1	税務職員人員配置表	55
2	事務分掌	58

総括

1 浜松市税務機構図

(平成24年4月1日現在)

<本 庁>

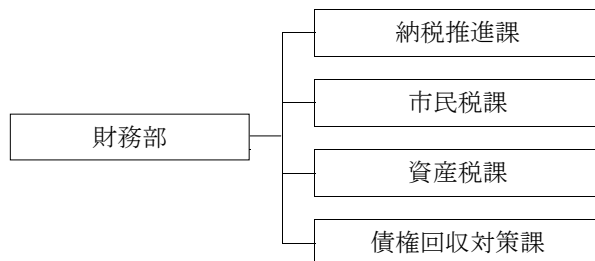

<各区役所>



課 名	職 員 数
財務部 納税推進課	64
財務部 市民税課	48
財務部 資産税課	40
財務部 債権回収対策課	32
(中区 税務課)	兼務
東区 税務課	18
西区 税務課	19
南区 税務課	17
北区 税務課	17
浜北区 税務課	21
天竜区 税務課	11

非常勤職員を含まない。

2 人口・世帯・面積

区 分	平成20年	平成21年	平成22年	平成23年	平成24年
人 口 (人)	823,628	824,640	820,971	818,841	816,848
男	410,471	411,055	408,828	407,490	406,211
女	413,157	413,585	412,143	411,351	410,637
世 帯 数 (世帯)	314,428	317,078	317,631	317,904	318,744
面 積 (km ²)	1,511.17	1,511.17	1,558.04	1,558.04	1,558.04
人口密度(人/km ²)	545	546	527	526	524

注 4月1日現在(人口・世帯数は、住民基本台帳及び外国人登録による。)

3 歳入・歳出決算と市税

(単位：千円・%)

区 分	平成20年度	平成21年度	平成22年度	平成23年度	平成24年度	
一般会計	歳入(A)	283,426,730	284,061,841	285,829,325	294,180,312	269,200,000
	歳出(B)	273,931,476	275,353,644	277,834,770	286,351,167	269,200,000
市 税 総 額 (C)	136,912,796	128,156,742	123,762,054	125,048,519	118,600,000	
(C)/(A)(%)	48.3	45.1	43.3	42.5	44.1	
基準財政	収入額(D)	123,667,432	116,099,964	103,265,333	103,455,458	105,763,123
	需要額(E)	133,205,473	131,209,637	123,612,184	121,603,104	122,056,895
	(D)/(E)(%)	92.8	88.5	83.5	85.1	86.7

平成24年度は当初予算による。

4 一般会計（平成23年度決算額・平成24年度当初予算額）

(1) 歳 入

(単位：千円・%)

款 (項)	平成23年度(決算)		平成24年度(当初)	
	決算額	構成比	予算額	構成比
1 市 税	125,048,519	42.51	118,600,000	44.06
市 民 税	53,311,479	18.12	51,686,000	19.20
固 定 資 産 税	53,509,909	18.19	49,995,000	18.57
軽 自 動 車 税	1,491,213	0.51	1,472,498	0.55
市 た ば こ 税	4,902,501	1.67	4,176,980	1.55
鉦 産 税	54	0.00	20	0.00
特 別 土 地 保 有 税	0	0.00	2	0.00
入 湯 税	111,666	0.04	100,500	0.04
事 業 所 税	4,239,531	1.44	4,242,000	1.58
都 市 計 画 税	7,482,166	2.54	6,927,000	2.57
2 地 方 譲 与 税	3,951,982	1.34	3,868,000	1.44
3 利 子 割 交 付 金	366,505	0.13	360,000	0.13
4 配 当 割 交 付 金	223,256	0.08	210,000	0.08
5 株 式 等 譲 渡 所 得 割 交 付 金	63,791	0.02	63,000	0.02
6 地 方 消 費 税 交 付 金	8,180,488	2.78	8,101,000	3.01
7 ゴ ル フ 場 利 用 税 交 付 金	96,591	0.03	92,000	0.03
8 自 動 車 取 得 税 交 付 金	1,170,591	0.40	1,226,000	0.45
9 軽 油 引 取 税 交 付 金	5,151,902	1.75	4,915,000	1.83
10 国 有 提 供 施 設 等 所 在 市 町 村 助 成 交 付 金	331,382	0.11	331,000	0.12
11 地 方 特 例 交 付 金	1,503,386	0.51	533,000	0.20
12 地 方 交 付 税	23,885,993	8.12	21,000,000	7.80
13 交 通 安 全 対 策 特 別 交 付 金	475,059	0.16	462,000	0.17
14 分 担 金 及 び 負 担 金	3,099,157	1.05	3,439,116	1.28
15 使 用 料 及 び 手 数 料	4,482,350	1.53	4,726,093	1.76
16 国 庫 支 出 金	39,203,180	13.33	35,882,356	13.33
17 県 支 出 金	14,626,119	4.97	12,780,045	4.75
18 財 産 収 入	4,747,210	1.62	6,086,292	2.26
19 寄 附 金	70,310	0.02	65,436	0.02
20 繰 入 金	3,893,304	1.32	7,605,643	2.83
21 繰 越 金	7,994,555	2.72	3,000,000	1.11
22 諸 収 入	8,978,882	3.05	8,988,319	3.34
23 市 債	36,635,800	12.45	26,865,700	9.98
歳 入 計	294,180,312	100.00	269,200,000	100.00
前 年 度	285,829,325	-	275,000,000	-

(2) 歳 出

(単位：千円・%)

款 (項)	平成23年度 (決算)		平成24年度 (当初)	
	決算額	構成比	予算額	構成比
1 議 会 費	1,120,491	0.39	997,926	0.37
2 総 務 費	44,308,051	15.47	37,379,208	13.89
3 民 生 費	85,618,973	29.90	87,254,987	32.41
4 衛 生 費	26,691,121	9.32	21,029,749	7.81
5 労 働 費	817,018	0.29	615,108	0.23
6 農 林 水 産 業 費	5,673,950	1.98	5,766,317	2.14
7 商 工 費	12,225,134	4.27	6,926,590	2.57
8 土 木 費	42,294,715	14.77	40,890,294	15.19
9 消 防 費	10,332,742	3.61	9,952,438	3.70
10 教 育 費	16,448,266	5.74	17,664,383	6.56
11 災 害 復 旧 費	2,587,394	0.90	900,000	0.33
12 公 債 費	36,382,335	12.71	37,918,000	14.09
13 諸 支 出 金	1,850,977	0.65	1,805,000	0.67
14 予 備 費		0.00	100,000	0.04
歳 出 計	286,351,167	100.00	269,200,000	100.00
前 年 度	277,834,770	-	275,000,000	-

平成23年度決算 (単位：%)

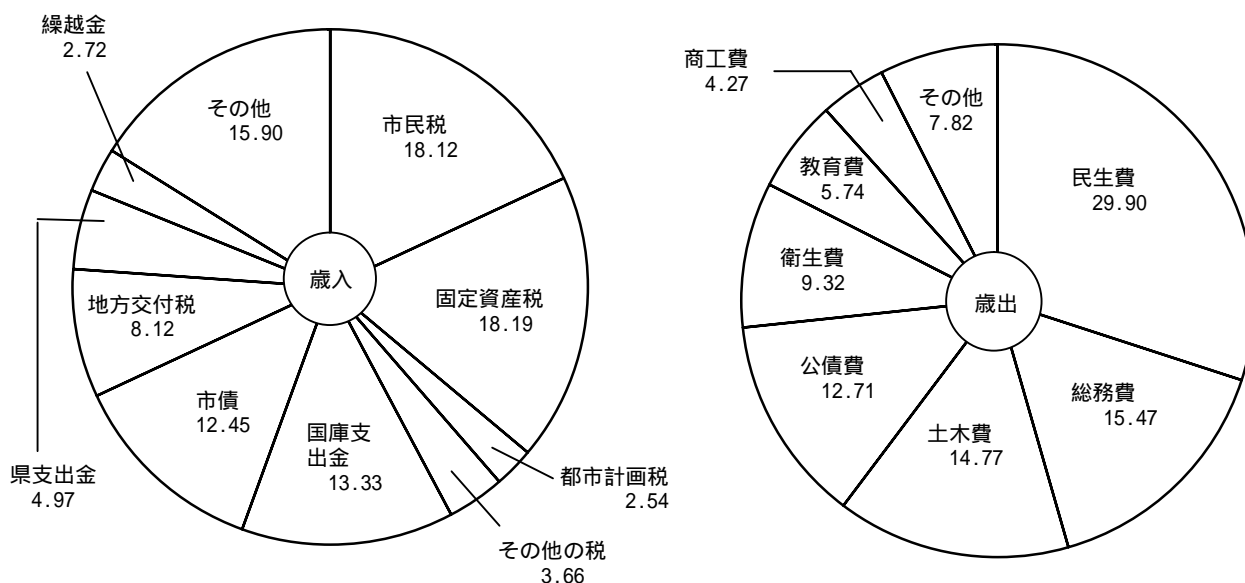

5 平成23年度一般会計・特別会計別決算額

(単位：千円・%)

会 計 別	歳 入		歳 出	
	決 算 額	構 成 比	決 算 額	構 成 比
一 般 会 計	294,180,312	60.41	286,351,167	60.23
国民健康保険事業特別会計	80,162,388	16.46	77,946,029	16.40
老人保健医療事業特別会計	廃止		廃止	
母子寡婦福祉資金貸付特別会計	171,497	0.04	154,062	0.04
介護保険事業特別会計	49,170,918	10.10	48,912,262	10.29
後期高齢者医療事業特別会計	7,012,934	1.44	6,790,555	1.43
と畜場・市場事業特別会計	305,792	0.06	305,792	0.06
農業集落排水事業特別会計	155,108	0.03	155,108	0.03
中央卸売市場事業特別会計	1,139,197	0.23	1,082,825	0.23
公共用地取得事業特別会計	1,150,463	0.24	1,069,463	0.22
育英事業特別会計	91,607	0.02	90,219	0.02
学童等災害共済事業特別会計	9,739	0.00	8,044	0.00
小型自動車競走事業特別会計	14,557,750	2.99	13,685,559	2.88
駐車場事業特別会計	1,529,069	0.31	1,515,259	0.32
簡易水道事業特別会計	973,870	0.20	965,227	0.20
公債管理特別会計	36,382,335	7.47	36,382,335	7.65
熊財産区特別会計	8,212	0.00	814	0.00
下阿多古財産区特別会計	-	-	-	-
合 計	487,001,191	100.00	475,414,720	100.00
前 年 度	471,335,130	-	460,061,776	-

6 市税予算額・調定額・収入額

(単位：千円・%)

区 分		平成19年度	平成20年度	平成21年度	平成22年度	平成23年度
予 算 額		137,921,000	136,800,000	127,000,000	122,044,000	124,000,000
調 定 額		145,867,991	145,651,781	137,371,930	132,013,324	132,448,314
収 入 額		137,428,493	136,912,796	128,156,742	123,762,054	125,048,519
徴 収 未 納 額		8,444,950	8,747,996	9,219,981	8,253,769	7,401,912
不 納 欠 損 額		860,155	548,852	1,047,812	818,437	569,188
前 年 比	予 算 額	110.34	99.19	92.84	96.10	101.60
	調 定 額	108.83	99.85	94.32	96.10	100.33
	収 入 額	108.76	99.62	93.60	96.57	101.04
	徴収未納額	110.02	103.59	105.40	89.52	89.68
	不納欠損額	126.78	63.81	190.91	78.11	69.55
徴 収 率	対 予 算	99.64	100.08	100.91	101.41	100.85
	対 調 定	94.21	94.00	93.29	93.75	94.41

7 平成23年度市税決算額

(単位：円・%)

税目	予算額	調定額	収入額	未納額	不納欠損額	滞納繰越額	対予算比 ÷	対調定比 (収入率) ÷	備考
									収入額中 未還付
市税	124,000,000,000	132,448,313,844	125,048,519,151	7,401,911,742	569,187,713	6,832,724,029	100.85	94.41	2,117,049
現年課税分	122,500,000,000	125,059,236,833	123,340,696,563	1,720,323,841	47,430,002	1,672,893,839	100.69	98.63	1,783,571
滞納繰越分	1,500,000,000	7,389,077,011	1,707,822,588	5,681,587,901	521,757,711	5,159,830,190	113.85	23.11	333,478
市民税	53,694,000,000	58,050,026,747	53,311,478,617	4,739,593,179	359,311,915	4,380,281,264	99.29	91.84	1,045,049
個人	43,206,000,000	47,615,589,639	43,039,567,562	4,577,056,226	341,072,542	4,235,983,684	99.61	90.39	1,034,149
現年課税分	42,432,000,000	43,030,587,550	42,138,071,774	893,351,547	8,726,352	884,625,195	99.31	97.93	835,771
普通徴収	-	11,466,434,915	10,633,357,495	833,435,453	8,587,498	824,847,955	-	92.73	358,033
特別徴収	-	31,564,152,635	31,504,714,279	59,916,094	138,854	59,777,240	-	99.81	477,738
滞納繰越分	774,000,000	4,585,002,089	901,495,788	3,683,704,679	332,346,190	3,351,358,489	116.47	19.66	198,378
法人	10,488,000,000	10,434,437,108	10,271,911,055	162,536,953	18,239,373	144,297,580	97.94	98.44	10,900
現年課税分	10,463,000,000	10,292,614,700	10,246,380,121	46,245,479	425,300	45,820,179	97.93	99.55	10,900
滞納繰越分	25,000,000	141,822,408	25,530,934	116,291,474	17,814,073	98,477,401	102.12	18.00	0
固定資産税	53,046,950,000	55,663,772,895	53,509,908,907	2,154,658,411	171,781,756	1,982,876,655	100.87	96.13	794,423
固定資産税	52,948,950,000	55,555,293,495	53,401,429,507	2,154,658,411	171,781,756	1,982,876,655	100.85	96.12	794,423
現年課税分	52,346,000,000	53,383,179,200	52,763,325,900	620,559,003	33,165,082	587,393,921	100.80	98.84	705,703
滞納繰越分	602,950,000	2,172,114,295	638,103,607	1,534,099,408	138,616,674	1,395,482,734	105.83	29.38	88,720
交・納付金	98,000,000	108,479,400	108,479,400	0	0	0	110.69	100.00	0
現年課税分	98,000,000	108,479,400	108,479,400	0	0	0	110.69	100.00	0

軽自動車税	1,449,499,000	1,622,277,814	1,491,213,341	131,231,873	15,175,407	116,056,466	102.88	91.92	167,400
現年課税分	1,433,000,000	1,504,248,200	1,470,061,027	34,319,373	460,800	33,858,573	102.59	97.73	132,200
滞納繰越分	16,499,000	118,029,614	21,152,314	96,912,500	14,714,607	82,197,893	128.20	17.92	35,200
市たばこ税	4,641,029,000	4,902,556,994	4,902,501,119	55,875	0	55,875	105.63	100.00	0
現年課税分	4,640,979,000	4,902,501,119	4,902,501,119	0	0	0	105.64	100.00	0
滞納繰越分	50,000	55,875	0	55,875	0	55,875	0.00	0.00	0
鉱産税	20,000	54,464	54,464	0	0	0	272.32	100.00	0
現年課税分	20,000	54,464	54,464	0	0	0	272.32	100.00	0
特別土地保有税	2,000	0	0	0	0	0	0.00	0.00	0
現年課税分	1,000	0	0	0	0	0	0.00	0.00	0
滞納繰越分	1,000	0	0	0	0	0	0.00	0.00	0
入湯税	103,500,000	127,404,750	111,666,150	15,738,600	0	15,738,600	107.89	87.65	0
現年課税分	102,000,000	116,384,700	110,805,100	5,579,600	0	5,579,600	108.63	95.21	0
滞納繰越分	1,500,000	11,020,050	861,050	10,159,000	0	10,159,000	57.40	7.81	0
事業所税	3,790,000,000	4,319,784,330	4,239,530,935	80,253,395	0	80,253,395	111.86	98.14	0
現年課税分	3,770,000,000	4,232,481,300	4,199,265,800	33,215,500	0	33,215,500	111.39	99.22	0
滞納繰越分	20,000,000	87,303,030	40,265,135	47,037,895	0	47,037,895	201.33	46.12	0
都市計画税	7,275,000,000	7,762,435,850	7,482,165,618	280,380,409	22,918,635	257,461,774	102.85	96.39	110,177
現年課税分	7,215,000,000	7,488,706,200	7,401,751,858	87,053,339	4,652,468	82,400,871	102.59	98.84	98,997
滞納繰越分	60,000,000	273,729,650	80,413,760	193,327,070	18,266,167	175,060,903	134.02	29.38	11,180
県民税(参考)	-	31,287,601,450	28,406,174,852	2,882,107,249	176,764,295	2,705,342,954	-	90.79	680,651
現年課税分	-	28,432,125,981	27,842,403,125	590,275,085	5,765,868	584,509,217	-	97.93	552,229
滞納繰越分	-	2,855,475,469	563,771,727	2,291,832,164	170,998,427	2,120,833,737	-	19.74	128,422

8 市税決算額の構成

- 市民税（個人）
- 市民税（法人）
- ▨ 固定資産税
- その他の税

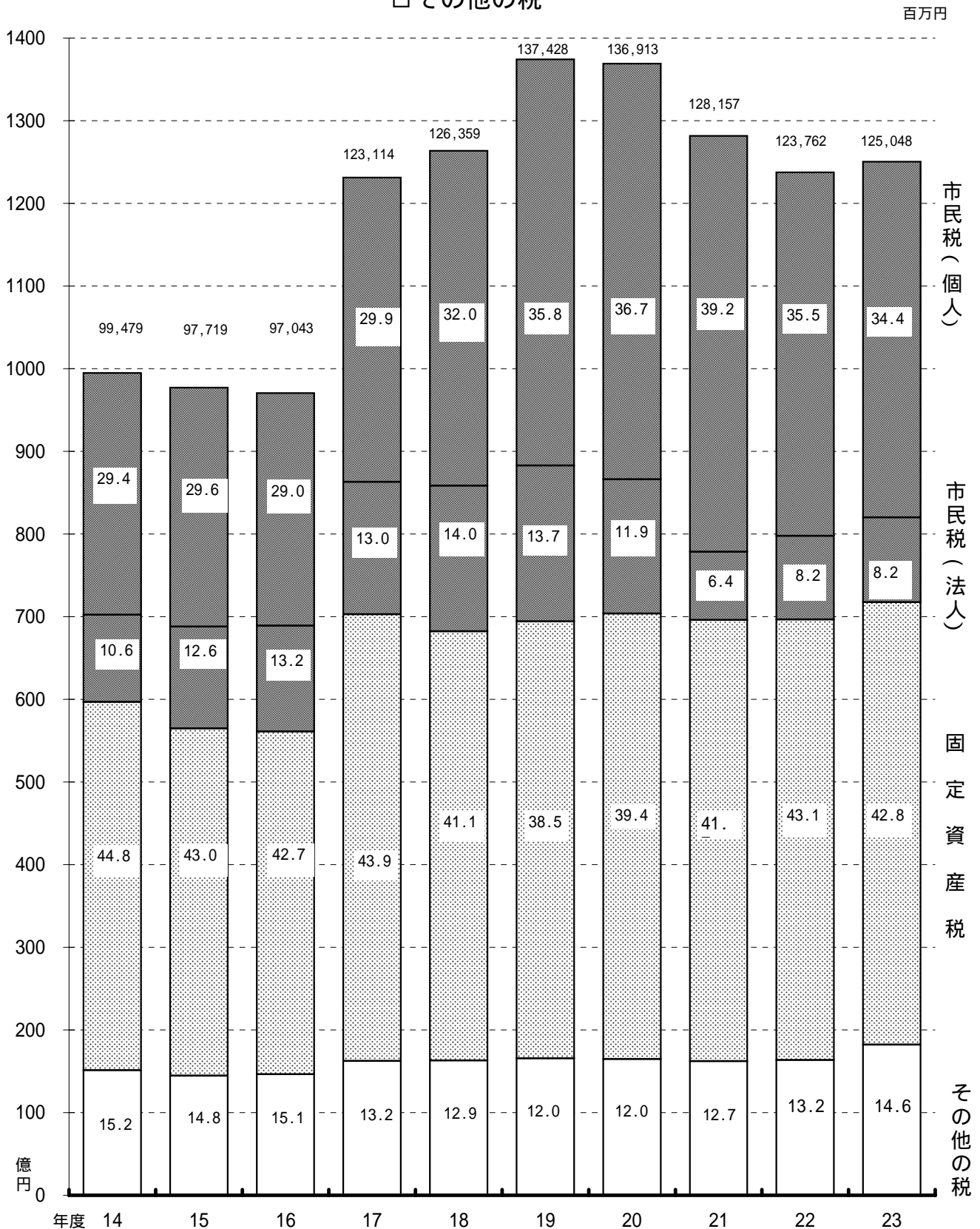

（注） 平成16年度までは旧浜松市、平成17年度は合併対象市町村における打切決算分を含む。

9 徴税費年度別比較

(「課税状況等の調」第39表から) (単位：千円、%、人)

区 分		平成19年度	平成20年度	平成21年度	平成22年度	平成23年度
収入額	市 税 (A)	137,428,493	136,912,796	128,156,742	123,762,054	125,048,519
	個人 の 県 民 税	31,284,305	33,150,798	33,181,109	29,018,389	28,406,174
	合 計 (B)	168,712,798	170,063,594	161,337,851	152,780,443	153,454,693
人件費	基 本 給	1,082,500	1,077,318	1,049,376	1,050,728	1,053,483
	諸 手 当	677,419	677,882	601,710	579,528	583,331
	超過勤務手当	86,978	92,162	71,941	60,439	61,257
	税務特別手当	6,273	5,695	4,786	5,350	6,671
	その他の手当	584,168	580,025	524,983	513,739	515,403
	共済組合負担金等	303,590	306,244	338,287	358,893	357,703
	報 酬	64,968	76,856	92,308	90,723	75,149
	そ の 他	108	755	234	128	183
	小 計	2,128,585	2,139,055	2,081,915	2,080,000	2,069,849
需用費等	旅 費	3,391	3,053	3,077	3,068	3,160
	賃 金	7,915	3,854	3,221	469	0
	そ の 他	748,990	744,348	752,825	791,301	776,576
	小 計	760,296	751,255	759,123	794,838	779,736
報奨金等	納期前納付報奨金	-	-	-	-	-
	納税貯蓄組合補助金	-	-	-	-	-
	納 税 奨 励 金	-	-	-	-	-
	そ の 他	-	-	-	-	-
	小 計	-	-	-	-	-
そ の 他		7,405	48,785	57,894	61,308	52,570
合 計 (C)		2,896,286	2,939,095	2,898,932	2,936,146	2,902,155
県民税徴収取扱費	通知書を基準にした額	-	-	-	-	-
	徴収額を基準にした額	-	-	-	-	-
	納税義務者数を基準にした額	1,663,096	1,680,008	1,384,606	1,333,695	1,209,252
	報奨金に相当する額	266,638	59,308	9,214	0	0
	合 計 (D)	1,929,734	1,739,316	1,393,820	1,333,695	1,209,252
(C) - (D) (E)		966,552	1,199,779	1,505,112	1,602,451	1,692,903
税収入額に対する	(C)/(B)	1.7	1.7	1.8	1.9	1.9
徴税費の割合	(E)/(A)	0.7	0.9	1.2	1.3	1.4
徴 税 職員数	吏 員	279	281	280	283	288
	その他の職員	0	0	0	0	0
	合 計	279	281	280	283	288

10 納税義務者、課税標準・税率・免税点及び納期 (平成24年度)

(H24.4.1現在)

税目	納税義務者	課税標準・税率・免税点	納期
市 民 通 税	<p>1 個人 納税義務者(1月1日現在)</p> <ul style="list-style-type: none"> ・市内に住所がある人 ・市内に事務所、事業所又は家屋敷がある人で市内に住所のない人(均等割のみ) <p>課税されない人の範囲</p> <ul style="list-style-type: none"> ・前年中に所得がなかった人 ・生活保護法によって生活扶助を受けている人 ・障害者、未成年者、寡婦又は寡夫で前年中の合計所得金額が125万円以下の人 ・均等割 ・扶養家族のない人 前年中の合計所得金額が315千円以下の人 ・扶養家族のある人 前年中の合計所得金額が「315千円×(扶養家族+1)+189千円」以下の人 ・所得割 ・扶養家族のない人 前年中の総所得金額等が35万円以下の人 ・扶養家族のある人 前年中の総所得金額等が「35万円×(扶養家族+1)+32万円」以下の人 	<p>1 個人</p> <p>(1) 均等割 3,000円</p> <p>(2) 所得割</p> <p>ア 課税総所得金額 一律 6%</p> <p>イ 譲渡所得に係る所得割額 (分離課税)</p> <ul style="list-style-type: none"> ・課税短期譲渡所得金額 (一般) 5.4% ・課税短期譲渡所得金額 (収用等に係る軽減) 3% ・課税長期譲渡所得金額 (一般) 3% ・課税長期譲渡所得金額 (特定:優良住宅地等に係る譲渡) 2,000万円以下の金額 2.4% 2,000万円を超える金額 3% ・課税長期譲渡所得金額 (軽減:居住用財産の譲渡) 6,000万円以下の金額 2.4% 6,000万円を超える金額 3% ・株式等に係る課税譲渡所得等の金額 上場株式等 1.8% 上場株式等以外の株式 3% ・上場株式等に係る配当所得(申告分離選択) 1.8% ・先物取引に係る課税雑所得等の金額 3% <p>ウ 課税山林所得金額 一律 6%</p>	<p>1 個人</p> <p>(1) 普通徴収 第1期 6月16日 ～7月5日 第2期 8月16日 ～9月5日 第3期 10月16日 ～11月5日 第4期 翌年1月16日 ～2月5日</p> <p>(2) 特別徴収 6月～ 翌年5月まで (翌月10日まで)</p> <p>(3) 分離課税の退職金に係る所得割 徴収する日の属する月の翌月10日</p>
	<p>2 法人 納税義務者 市内に事務所や事業所などがある法人のほか人格のない社団等(申告納付)</p>	<p>2 法人</p> <p>(1) 均等割 300万円 40万円 13万円 175万円 16万円 12万円 41万円 15万円 5万円</p> <p>(2) 法人税割 法人税額の12.3%</p>	<p>2 法人 法人税と同じ (法人税を課されないもの及び均等割のみ課されるもの4月30日)</p>
税	<p>納税義務者 1月1日現在で市内に土地、家屋、償却資産を所有している人</p>	<p>1 課税標準・税率</p> <p>(1) 土地又は家屋 100分の1.4 基準年度の価格又は基準年度の価格に比準する価格</p> <p>(2) 償却資産 100分の1.4 賦課期日における価格</p> <p>2 免税点 土地 30万円未満 家屋 20万円未満 償却資産 150万円未満</p>	<p>第1期 4月16日 ～5月7日 第2期 7月16日 ～8月6日 第3期 9月16日 ～10月5日 第4期 11月16日 ～12月5日</p>

(H24.4.1現在)

税目	納税義務者	課税標準・税率・免税点	納期
普通自動車税	納税義務者 4月1日現在で市内に主たる定置場のある軽自動車を所有している人	1 原動機付自転車 0.050以下 1,000円	5月16日 ～6月5日
		0.090以下 1,200円	
		0.1250以下 1,600円	
		ミニカー(0.050以下) 2,500円	
軽自動車	納税義務者 4月1日現在で市内に主たる定置場のある軽自動車を所有している人	2 軽自動車 二輪のもの (0.250以下) 2,400円	5月16日 ～6月5日
		三輪のもの 3,100円	
		四輪のもの 乗用 営業用 5,500円	
		乗用 自家用 7,200円	
小型特殊自動車	納税義務者 4月1日現在で市内に主たる定置場のある軽自動車を所有している人	貨物 営業用 3,000円	5月16日 ～6月5日
		貨物 自家用 4,000円	
		雪上車 2,400円	
		被けん引車 2,400円	
二輪の小型自動車	納税義務者 4月1日現在で市内に主たる定置場のある軽自動車を所有している人	3 小型特殊自動車 農耕作業用 1,600円	5月16日 ～6月5日
		その他のもの 4,700円	
		4 二輪の小型自動車 (0.250超) 4,000円	
		4 二輪の小型自動車 (0.250超) 4,000円	
市たばこ税	納税義務者 市内の小売販売業者に製造たばこを売渡した製造たばこの製造者、特定販売業者又は卸売販売業者 (申告納付)	売渡し等に係る製造たばこの本数 旧3級品の紙巻きたばこ以外の製造たばこ ……………1,000本につき 4,618円	当月分を翌月末日
		旧3級品の紙巻たばこ ……………1,000本につき 2,190円	
鉱産税	納税義務者 鉱物の掘採事業を行う鉱業者	1 課税標準 鉱物の価格	当月分を翌月15日 日から末日
		2 税率 100分の1 (鉱物の価格の合計額が200万円以下の場合には100分の0.7)	
特別土地保有税	納税義務者 基準面積(5,000㎡)以上の土地の所有者又は土地の取得者 (申告納付)	1 課税標準 取得価格	※注
		2 免税点 合計面積5,000㎡未満	
3 税率 保有分 100分の1.4 取得分 100分の3	納税義務者 基準面積(5,000㎡)以上の土地の所有者又は土地の取得者 (申告納付)	3 税率 保有分 100分の1.4 取得分 100分の3	※注
		3 税率 保有分 100分の1.4 取得分 100分の3	
入湯税	納税義務者 鉱泉浴場における入湯客 (浴場の経営者等が特別徴収)	鉱泉浴場における入湯客1人1日 150円	当月分を翌月末日
		鉱泉浴場における入湯客1人1日 150円	
事業所税	納税義務者 市内において事業所等で事業を行う法人又は個人 (申告納付)	1 課税標準 2 免税点 事業所床面積……………1,000㎡以下 従業者の給与総額……………100人以下	法人……事業年度終了 日から2 箇月以内 個人……翌年の3 月15日
		3 税率 資産割 600円/㎡ 従業者割 100分の0.25	
都市計画税	納税義務者 1月1日現在で市内の市街化区域内に土地、家屋を所有している人	1 課税標準 土地及び家屋に係る固定資産税の課税標準となるべき価格	固定資産税の納期と 同じ
		100分の0.3	

注 特別土地保有税は平成15年度から当分の間、新たな課税は停止

市 民 税

1 調定額及び納税義務者数（現年課税分）

（単位：千円・人）

区 分		平成20年度	平成21年度	平成22年度	平成23年度	平成24年度
個 人	特 別 徴 収					
	調定額	33,943,735	33,564,767	29,807,676	29,805,844	33,044,087
	所得割	33,269,806	32,888,583	29,135,912	29,116,718	32,284,297
	均等割	673,929	676,184	671,764	689,126	759,790
	納税義務者数	233,595	231,697	229,382	236,565	258,896
	年 金 特 徴 収					
	調定額		883,455	1,719,716	1,758,309	1,864,288
	所得割		819,179	1,588,761	1,625,071	1,725,107
	均等割		64,276	130,955	133,238	139,181
	納税義務者数		49,463	53,443	54,781	57,727
	普 通 徴 収					
	調定額	17,315,018	16,759,518	12,539,985	11,466,434	9,003,149
所得割	16,733,721	16,230,376	12,130,434	11,086,470	8,719,039	
均等割	581,297	529,142	409,551	379,964	284,110	
納税義務者数	198,310	204,563	156,577	149,181	114,714	
計						
調定額	51,258,753	51,207,740	44,067,377	43,030,587	43,911,524	
所得割	50,003,527	49,938,138	42,855,107	41,828,259	42,728,443	
均等割	1,255,226	1,269,602	1,212,270	1,202,328	1,183,081	
納税義務者数	420,084	419,068	401,286	400,932	399,525	
法 人						
調定額	16,263,714	8,272,928	10,129,119	10,292,615		
法人税割	13,613,629	5,665,141	7,501,044	7,647,938		
均等割	2,650,085	2,607,787	2,628,075	2,644,677		
申告法人数	21,775	21,661	21,324	21,021		

平成24年度は当初課税分。

納税義務者数の計は実数です。（徴収方法の重複のカウントなし）

2 所得区分による課税状況（個人）

（「課税状況等の調」第2表から） （単位：千円・人）

区 分		平成20年度	平成21年度	平成22年度	平成23年度	平成24年度	
所得割を納める者	所得割額	給与所得	41,170,070	40,701,008	34,445,395	34,316,085	36,219,224
		営業等所得	2,589,797	2,377,472	1,969,065	1,941,859	2,100,294
		農業所得	131,771	139,666	86,133	162,577	141,034
		その他の所得	5,659,616	5,771,959	4,892,349	4,846,365	4,941,692
		計	49,551,254	48,990,105	41,392,942	41,266,886	43,402,244
	納税義務者数	給与所得	318,588	319,094	299,756	297,252	297,424
		営業等所得	17,625	16,623	14,427	14,124	14,611
		農業所得	1,466	1,399	1,129	1,401	1,272
		その他の所得	57,641	57,250	58,017	59,163	59,677
		計	395,320	394,366	373,329	371,940	372,984
均等割を納める者	均等割額	1,257,459	1,256,835	1,201,959	1,200,258	1,199,769	
	納税義務者数	419,153	418,945	400,653	400,086	399,923	

3 課税標準段階別（所得割）課税状況（平成24年度）

課税標準段階別	区分 納税義務者数	所得金額								所得 控除額 (B)
		総所得 金額	山林所 得金額	分離短期 譲渡所得 金額	分離長期 譲渡所得 金額	株式等 の譲渡 所得等 の金額	上場株式 等に係る 配当所得 金額	先物取引に 係る 雑所得等の 金額	計 (A)	
10万円以下の金額	14,925	9,089,106	0	22,051	7,993,470	633,462	2,264	46,253	17,786,606	8,877,521
10万円超 100万円以下	122,788	165,331,847	10,179	14,332	3,303,149	222,971	26,164	17,351	168,925,993	95,933,053
100万円超 200万円以下	112,327	271,927,146	18,209	10,457	2,692,176	97,840	27,406	10,294	274,783,528	108,567,441
200万円超 300万円以下	59,697	220,437,082	10,400	21,232	1,535,778	114,250	14,721	21,292	222,154,755	74,671,296
300万円超 400万円以下	29,661	147,825,200	3,457	732	978,166	36,852	10,690	15,731	148,870,828	45,413,591
400万円超 550万円以下	18,963	119,815,805	3,192	3,598	1,078,978	535,552	19,766	13,290	121,470,181	32,879,063
550万円超 700万円以下	5,666	45,635,120	5,262	758	328,908	219,005	2,378	3,849	46,195,280	10,823,397
700万円超 1,000万円以下	4,223	42,929,188	7,959	0	480,472	2,243,061	5,335	1,270	45,667,285	8,327,343
1,000万円超 の金額	4,734	104,423,128	3,157	10,514	861,342	8,966,952	66,126	52,208	114,383,427	10,409,658
合計	372,984	1,127,413,622	61,815	83,674	19,252,439	13,069,945	174,850	181,538	1,160,237,883	395,902,363
平成23年度	371,940	1,126,142,880	70,709	112,557	23,998,891	2,812,521	140,712	175,645	1,153,453,921	426,386,399
前年比	100.28	100.11	87.42	74.34	80.22	464.71	124.26	103.36	100.59	92.85

(「課税状況等の調」第12表から)

(単位：人・千円・%)

課税標準額	算 出 税 額			税額控除額 ・ 税額調整額	所得割額 (E) - (F)	配当割額 及び株式 等譲渡所 得割額の 控除額	減免税額	所得割額 (G)-(H)-(I)	構 成 比	
	総所得・ 山林所得 に係る分 (A) - (B)	短期・ 長期・ 株式等・ 上場株式・ 先物取引 に係る分 (D)	計 (E)						(F)	(G)
8,914,852	42,883	245,887	288,770	17,218	271,552	342	0	271,210	0.63	4.00
72,992,940	4,159,659	106,412	4,266,071	340,523	3,925,548	6,367	0	3,919,181	9.04	32.92
166,216,087	9,798,202	84,310	9,882,512	497,235	9,385,277	9,415	0	9,375,862	21.60	30.12
147,483,459	8,744,146	50,679	8,794,825	342,005	8,452,820	6,312	0	8,446,508	19.40	15.00
103,457,237	6,143,721	30,827	6,174,548	98,523	6,076,025	4,487	0	6,071,538	13.99	7.95
88,591,118	5,215,632	48,955	5,264,587	38,557	5,226,030	3,546	0	5,222,484	12.03	5.08
35,371,883	2,088,785	16,229	2,105,014	15,393	2,089,621	1,930	0	2,087,691	4.81	1.52
37,339,942	2,076,418	81,647	2,158,065	16,511	2,141,554	2,024	0	2,139,530	4.93	1.13
103,973,769	5,640,804	296,953	5,937,757	60,668	5,877,089	8,849	0	5,868,240	13.53	1.27
764,341,287	43,910,250	961,899	44,872,149	1,426,633	43,445,516	43,272	0	43,402,244	100.00	100.00
727,067,522	42,001,860	785,764	42,787,624	1,479,271	41,308,353	41,467	85	41,266,801	100.00	100.00
105.13	104.54	122.42	104.87	96.44	105.17	104.35	皆減	105.17	-	-

4 所得割の納税義務者の構成

□ 給与所得者
 ■ 農業所得者
 ▨ その他の所得者

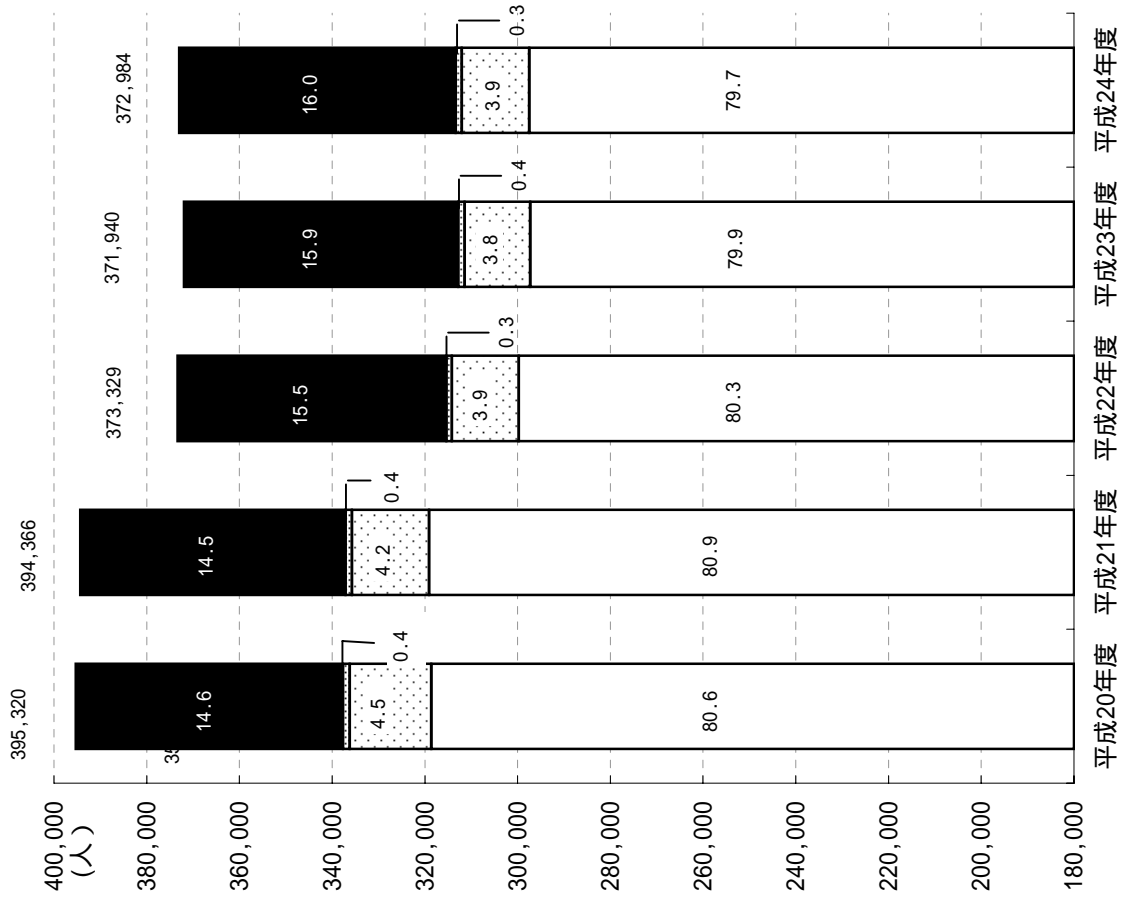

5 所得区分別納税義務者1人あたりの市民税所得割額

— 給与所得者
 - - - 農業所得者
 ····· 営業等所得者
 —— その他の所得者

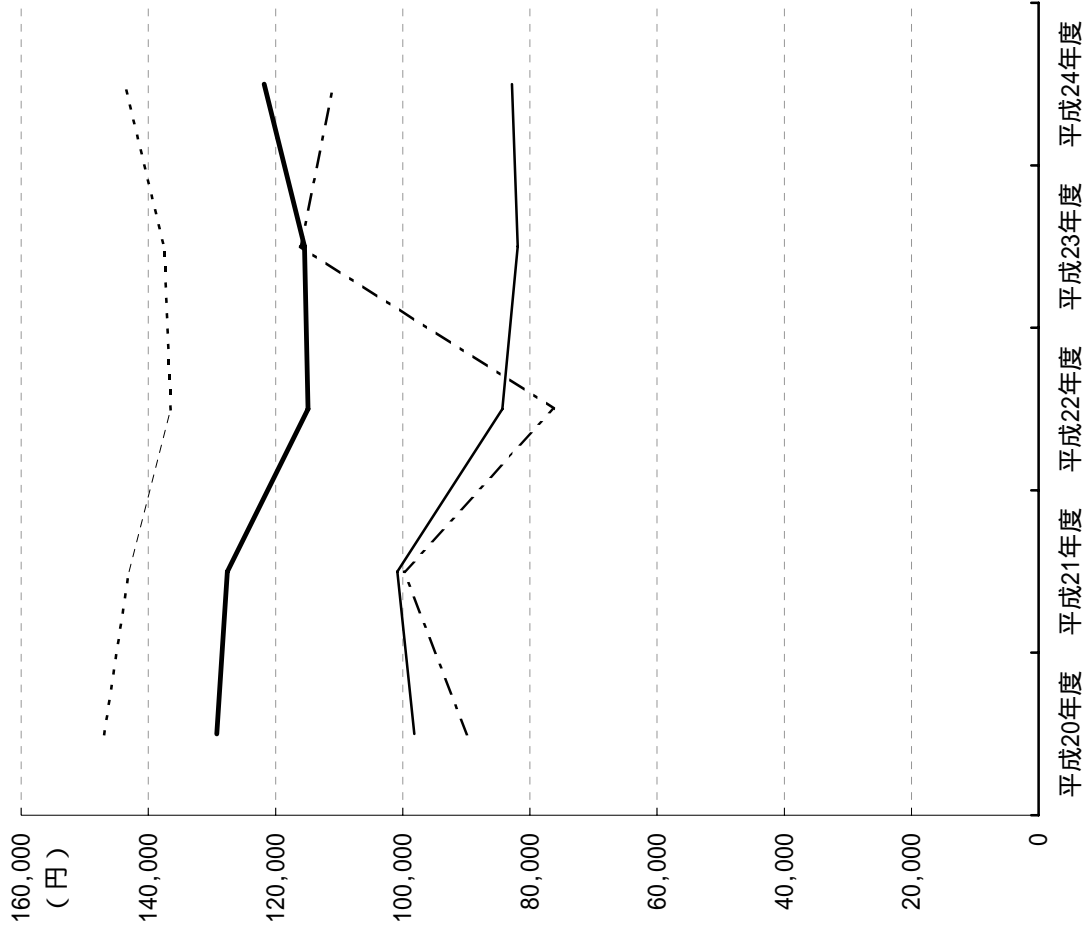

6 給与所得の収入金額等に関する調（平成24年度）

（「課税状況等の調」第13表から）（単位：人・千円）

区分 課税標準額の段階	納税義務者数			給与所得に係る 収入金額	給与所得控除額	給与所得金額
	所得税の納税義務		計			
	あり	なし				
10万円以下の金額	3,002	7,493	10,495	12,125,698	6,815,419	5,310,279
10万円を超え100万円以下	87,538	3,809	91,347	183,009,773	73,078,748	109,931,025
100万円を超え200万円以下	93,003	7,033	100,036	350,350,916	120,575,008	229,775,908
200万円を超え300万円以下	50,280	5,962	56,242	287,698,627	87,434,422	200,264,205
300万円を超え400万円以下	26,739	1,337	28,076	186,490,783	51,176,461	135,314,322
400万円を超え550万円以下	17,989	46	18,035	144,472,357	35,572,061	108,900,296
550万円を超え700万円以下	5,275	0	5,275	49,795,661	10,964,227	38,831,434
700万円を超え1,000万円以下	3,883	0	3,883	42,678,184	8,313,662	34,364,522
1,000万円を超える金額	4,453	0	4,453	88,739,829	11,389,528	77,350,301
合 計	292,162	25,680	317,842	1,345,361,828	405,319,536	940,042,292
平成23年度分	288,613	30,431	319,044	1,343,242,719	405,474,340	937,768,379
前 年 比	101.23	84.39	99.62	100.16	99.96	100.24

7 調定額及び法人社数 均等割

(単位：千円・社)

業態別 区分	平成19年度		平成20年度		平成21年度		平成22年度		平成23年度	
	調定額	社数	調定額	社数	調定額	社数	調定額	社数	調定額	社数
農林漁鉱業	19,720	279	21,632	277	24,664	275	21,644	284	22,045	278
建設業	278,872	3,252	289,797	3,274	282,519	3,237	279,323	3,164	274,420	3,118
製造業	611,468	5,047	659,904	4,993	594,772	4,880	613,001	4,725	633,705	4,573
食料品	41,116	318	46,767	307	46,143	306	44,756	295	43,494	295
繊維製品	58,009	599	59,991	578	57,921	555	58,068	540	56,808	523
木材・家具・パルプ	38,847	448	41,334	431	39,794	422	37,659	402	37,404	386
化学・石油・ゴム	46,613	304	51,183	301	48,526	309	52,473	300	48,966	300
鉄・非鉄・金属	91,963	947	94,193	941	82,508	918	89,067	889	91,598	859
機械器具	259,541	1,796	286,672	1,802	252,723	1,749	258,801	1,694	279,228	1,617
楽器	17,405	76	24,569	76	18,556	74	18,936	74	22,115	71
その他	57,974	559	55,195	557	48,601	547	53,241	531	54,092	522
卸売業	248,622	1,835	254,152	1,818	263,300	1,762	265,763	1,721	257,598	1,693
小売業	475,629	4,419	529,396	4,421	552,992	4,391	547,726	4,371	560,219	4,315
金融保険業	114,260	356	140,725	358	130,515	347	137,758	341	145,242	340
運輸通信業	122,862	610	186,217	631	191,161	639	197,184	613	194,493	610
サービス業	424,832	4,610	453,351	4,682	454,955	4,761	454,801	4,744	450,382	4,729
その他	101,019	1,300	114,911	1,321	112,908	1,369	110,875	1,361	106,573	1,365
合計	2,397,284	21,708	2,650,085	21,775	2,607,786	21,661	2,628,075	21,324	2,644,677	21,021

8 調定額及び法人社数 法人税割

業態別 区分	平成19年度		平成20年度		平成21年度		平成22年度		平成23年度	
	調定額	社数	調定額	社数	調定額	社数	調定額	社数	調定額	社数
農林漁鉱業	45,516	73	65,132	70	48,052	69	24,263	55	30,130	66
建設業	1,006,435	1,072	970,471	873	589,498	631	548,116	555	592,471	517
製造業	9,092,201	1,942	6,576,013	1,547	1,320,692	687	2,349,925	835	2,203,885	932
食料品	235,526	99	210,107	86	209,320	82	215,369	70	185,248	66
繊維製品	127,602	143	113,629	116	48,325	77	74,650	69	89,126	76
木材・家具・パルプ	118,466	121	91,826	90	51,588	61	76,622	72	58,885	65
化学・石油・ゴム	375,730	161	364,601	115	268,814	71	342,832	102	307,710	103
鉄・非鉄・金属	794,424	410	568,909	307	94,755	77	334,398	126	227,027	150
機械器具	6,929,005	808	4,357,250	651	564,386	220	1,218,989	293	1,253,321	365
楽器	284,933	27	678,952	28	3,123	8	3,166	10	4,529	8
その他	226,515	173	190,739	154	80,381	91	83,899	93	78,039	99
卸売業	1,129,272	755	877,448	671	435,658	441	460,292	492	585,593	529
小売業	855,255	1,355	816,509	1,207	695,502	1,013	753,249	990	950,849	1,046
金融保険業	1,308,112	147	1,252,620	136	459,607	94	907,036	106	874,758	108
運輸通信業	1,002,165	289	1,178,548	258	743,096	177	732,655	215	914,360	217
サービス業	1,447,751	1,742	1,404,058	1,563	1,085,126	1,290	1,245,283	1,346	1,148,812	1,370
その他	587,331	511	472,830	468	287,911	433	480,225	412	347,080	414
合計	16,474,038	7,886	13,613,629	6,793	5,665,142	4,835	7,501,044	5,006	7,647,938	5,199

(単位：千円・社)

(単位：千円・社)

9 調定額及び法人社数（号数別） 均等割

（単位：千円・社）

号数別	平成19年度		平成20年度		平成21年度		平成22年度		平成23年度	
	調定額	社数	調定額	社数	調定額	社数	調定額	社数	調定額	社数
地方税法第312条 第1項第1号の法人	805,365	15,936	823,640	16,021	820,359	16,023	822,554	15,812	818,302	15,632
同項第2号の法人	32,116	263	34,024	246	25,985	190	25,831	177	27,239	179
同項第3号の法人	406,451	3,115	447,740	3,169	436,240	3,125	446,663	3,076	439,616	3,010
同項第4号の法人	65,264	385	73,943	344	70,210	327	67,016	311	67,037	305
同項第5号の法人	120,536	749	136,888	760	139,470	766	139,063	741	140,920	721
同項第6号の法人	70,061	156	80,746	143	76,718	137	78,238	132	76,847	132
同項第7号の法人	388,977	928	447,196	937	448,066	939	460,190	927	463,722	895
同項第8号の法人	110,447	56	141,407	50	141,579	46	151,125	49	148,544	50
同項第9号の法人	398,067	120	464,501	105	449,159	108	437,395	99	462,450	97
合計	2,397,284	21,708	2,650,085	21,775	2,607,786	21,661	2,628,075	21,324	2,644,677	21,021

注 地方税法第312条第1項第1号の法人：下記以外の法人等

- 第2号の法人：資本金等の額が1千万円以下である法人で従業者数の合計数が50人を超えるもの
- 第3号の法人：資本金等の額が1千万円を超え1億円以下である法人で従業者数の合計数が50人以下であるもの
- 第4号の法人：資本金等の額が1千万円を超え1億円以下である法人で従業者数の合計数が50人を超えるもの
- 第5号の法人：資本金等の額が1億円を超え1億円以下である法人で従業者数の合計数が50人以下であるもの
- 第6号の法人：資本金等の額が1億円を超え1億円以下である法人で従業者数の合計数が50人を超えるもの
- 第7号の法人：資本金等の額が10億円を超える法人で従業者数の合計数が50人以下であるもの
- 第8号の法人：資本金等の額が10億円を超え50億円以下である法人で従業者数の合計数が50人を超えるもの
- 第9号の法人：資本金等の額が50億円を超える法人で従業者数の合計数が50人を超えるもの

10 調定額及び法人社数 (号数別) 法人税割

(単位：千円・社)

区分 号数別	平成19年度		平成20年度		平成21年度		平成22年度		平成23年度	
	調定額	社数	調定額	社数	調定額	社数	調定額	社数	調定額	社数
地方税法第312条 第1項第1号の法人	1,694,288	4,651	1,572,117	3,936	860,429	2,813	845,222	2,817	898,878	2,920
同項第2号の法人	3,034,220	164	2,237,659	125	698,414	65	1,043,857	82	920,168	87
同項第3号の法人	1,277,779	1,471	1,129,915	1,326	695,902	965	627,103	1,009	691,438	1,007
同項第4号の法人	1,671,326	255	1,230,949	199	705,921	135	807,165	155	916,145	149
同項第5号の法人	483,496	481	376,755	448	223,187	343	266,014	350	392,267	408
同項第6号の法人	1,185,489	115	1,050,175	98	582,667	63	725,247	71	721,774	75
同項第7号の法人	1,170,759	624	1,133,132	562	702,787	383	899,916	438	906,883	463
同項第8号の法人	794,352	41	660,710	30	472,538	26	593,493	33	598,701	36
同項第9号の法人	5,162,329	84	4,222,217	69	723,297	42	1,693,027	51	1,601,684	54
合 計	16,474,038	7,886	13,613,629	6,793	5,665,142	4,835	7,501,044	5,006	7,647,938	5,199

11 業態別法人市民税諸届件数 (平成23年度)

	設立	設置	休業	解散	廃止	清算結了	除却	復活	その他*
農林漁業	8	1	1	2	1	3	0	0	0
建設業	74	19	20	49	20	33	86	6	3
製造業	32	48	17	88	40	49	82	4	0
食料品	1	5	3	7	4	2	9	0	0
繊維製品	1	2	2	12	3	9	12	0	0
木材・家具・パルプ	1	1	1	11	0	6	2	0	0
化学・石油・ゴム	3	4	0	4	3	3	1	0	0
鉄・非鉄・金属	1	9	2	17	2	11	9	1	0
機械器具	18	22	7	28	21	13	37	3	0
楽器	0	0	0	0	0	0	1	0	0
その他	7	5	2	9	7	5	11	0	0
卸売業	11	11	10	31	21	15	25	0	0
小売業	108	131	40	98	84	61	119	7	0
金融保険業	7	8	2	7	5	3	4	1	0
運輸通信業	10	13	3	9	17	6	11	0	0
サービス業	184	94	47	83	56	48	136	6	14
その他	31	5	9	17	6	16	27	1	0
合計	465	330	149	384	250	234	490	25	17

注 表右端の「その他*」は、収益事業の開始、廃止の届出や設置日等の修正の届出など。

固定資産税及び都市計画税

1 調定額及び納税義務者数（現年課税分）

（単位：千円・人）

区		分	平成20年度	平成21年度	平成22年度	平成23年度	平成24年度
調 定 額	固定資産税	土地	19,603,062	19,702,229	19,649,497	19,598,843	19,287,113
		家屋	23,352,508	22,869,213	23,590,227	24,314,273	22,115,039
		償却資産	11,036,422	10,813,815	9,945,241	9,470,063	8,907,112
	交付金		109,830	108,653	107,732	108,479	103,230
	都市計画税	土地	3,478,918	3,536,008	3,556,261	3,935,676	3,895,050
		家屋	3,091,855	3,053,364	3,146,104	3,553,031	3,235,545
納 税 義 務 者 数	固定資産税	土地	225,360	228,330	230,794	232,653	232,542
		家屋	230,601	233,192	235,367	236,834	238,304
		償却資産	8,967	8,953	8,731	7,649	7,119
	交付金		20	19	17	17	17
	都市計画税		167,927	169,705	171,264	206,147	205,569

注 平成24年度は当初課税分

2 年度別評価状況（土地）

区分 年度	筆数	地積（A） ㎡	決定価格（B） 千円	前年比 %	課税標準額 千円	前年比 %	平均価格 (B)/(A)	
							千円	円
平成20年度	1,117,034	642,191,597	3,768,672,704	100.08	1,410,724,916	99.75	5,868	
平成21年度	1,120,607	641,134,615	3,886,693,181	103.13	1,417,836,354	100.50	6,062	
平成22年度	1,122,808	639,357,466	3,792,733,944	97.58	1,414,275,527	99.75	5,932	
平成23年度	1,127,118	637,455,294	3,743,601,005	98.70	1,410,413,758	99.73	5,873	
平成24年度	1,127,916	636,433,566	3,673,507,694	98.13	1,388,096,045	98.42	5,772	

注 概要調書から

3 平成24年度の概要（土地）

地目	区分		地積		決定額		課税標準額 千円	筆数		単位当たり価格	
	評価総地積	面積	法定免税点以上	総	法定免税点以上	総		評 価 筆 数	法 定 免 税 点 以 上	平均価格 円	最高価格 円
田	38,403,671	㎡	35,642,991	千円	3,887,163	千円	3,887,163	72,141	65,878	101	221
畑	848,713	㎡	845,183	千円	14,310,887	千円	5,513,376	2,848	2,817	16,862	64,030
宅地	119,370,232	㎡	107,926,927	千円	7,225,777	千円	7,225,777	188,860	166,905	61	166
鉢泉地	4,198,759	㎡	4,169,168	千円	98,472,003	千円	33,018,364	14,344	14,156	23,453	85,922
池沼	100,349,832	㎡	99,600,046	千円	3,187,980,996	千円	1,090,447,972	609,372	598,008	31,769	798,364
山林	42	㎡	42	千円	9,976	千円	6,983	14	14	237,524	1,280,400
牧場	4,975,939	㎡	4,853,008	千円	633,698	千円	625,064	5,419	5,123	127	17,121
原野	330,499,023	㎡	299,201,403	千円	7,331,378	千円	7,330,664	137,586	114,557	22	336
雑種地	59,726	㎡	59,591	千円	938,338	千円	604,223	175	174	15,711	51,663
合計	3,401	㎡	3,401	千円	51	千円	51	2	2	15	15
前年度	10,032,264	㎡	8,446,681	千円	114,024	千円	114,012	19,400	16,284	11	724
	27,691,964	㎡	26,912,427	千円	352,603,403	千円	239,322,396	77,755	73,415	12,733	803,456
	636,433,566	㎡	587,660,868	千円	3,673,507,694	千円	1,388,096,045	1,127,916	1,057,333	5,772	-
	637,455,294	㎡	588,914,804	千円	3,743,601,005	千円	1,410,413,758	1,127,118	1,056,766	5,873	-

注 概要調書から

4 年度別評価状況（家屋）

種別	年度	棟数	床面積（A）	決定価格（B）	前年比	平均価格(B)/(A)
		棟	m ²	千円	%	円
木 造	20	271,464	24,478,878	635,925,381	109.85	25,979
	21	271,047	24,660,787	603,581,075	94.91	24,475
	22	270,459	24,850,298	629,695,022	104.33	25,340
	23	271,134	25,018,802	655,005,592	104.02	26,181
	24	270,436	25,195,170	600,399,765	91.66	23,830
非 木 造	20	109,143	26,782,055	1,127,592,042	108.64	42,103
	21	109,870	27,159,087	1,120,194,952	99.34	41,246
	22	110,481	27,375,197	1,154,587,217	103.07	42,176
	23	111,183	27,553,575	1,181,981,718	102.37	42,898
	24	111,244	27,639,359	1,071,171,130	90.63	38,755
計	20	380,607	51,260,933	1,763,517,423	109.07	34,403
	21	380,917	51,819,874	1,723,776,027	97.75	33,265
	22	380,940	52,225,495	1,784,282,239	103.51	34,165
	23	382,317	52,572,377	1,836,987,310	102.95	34,942
	24	381,680	52,834,529	1,671,570,895	91.00	31,638

注 概要調書から

5 年度別評価状況（償却資産）

（単位：千円）

区分	平成20年度	平成21年度	平成22年度	平成23年度	平成24年度
構築物	125,789,283	129,764,663	121,454,794	120,480,925	116,339,675
機械及び装置	328,424,027	313,323,319	275,298,869	256,937,448	238,357,952
船	1,779,280	1,506,145	1,208,739	1,133,548	934,454
車両及び運搬用具	4,083,953	4,770,714	4,413,318	4,400,123	3,333,175
工具器具及び備品	115,647,759	117,814,020	100,380,257	92,466,787	87,807,038
小計	575,724,302	567,178,861	502,755,977	475,418,831	446,772,294
地方税法 第389条	210,377,706	209,507,777	208,367,207	104,183,604	199,278,891
県知事が決定したもの	1,470,353	1,403,689	1,365,730	1,333,129	1,324,775
小計	211,848,059	210,911,466	209,732,937	105,516,733	200,603,666
合計	787,572,361	778,090,327	712,488,914	580,935,564	647,375,960

注 概要調書から

6 交付金

（単位：千円）

区分	平成20年度	平成21年度	平成22年度	平成23年度	平成24年度
価格	22,786,906	22,503,325	22,287,934	21,904,551	20,671,972
算定標準額	7,845,042	7,760,966	7,695,236	7,748,590	7,373,627

諸 税

1 軽自動車税（現年課税分）

（単位：台・円）

区 分	平成20年度		平成21年度		平成22年度		平成23年度		平成24年度	
	台数	調定額	台数	調定額	台数	調定額	台数	調定額	台数	調定額
原動機付自転車	58,651	58,651,000	57,222	57,222,000	55,037	55,037,000	52,561	52,561,000	52,587	52,587,000
0.05以下	6,392	7,670,400	6,267	7,520,400	6,023	7,227,600	5,727	6,872,400	5,729	6,874,800
0.09以下	6,678	10,684,800	7,248	11,596,800	7,802	12,483,200	8,403	13,444,800	8,406	13,449,600
0.125以下	367	917,500	425	1,062,500	430	1,075,000	453	1,132,500	453	1,132,500
三力一										
小 計	72,088	77,923,700	71,162	77,401,700	69,292	75,822,800	67,144	74,010,700	67,175	74,043,900
軽自動車	13,850	33,240,000	13,919	33,405,600	13,734	32,961,600	13,412	32,188,800	13,447	32,272,800
二輪のもの	5	15,500	5	15,500	6	18,600	7	21,700	7	21,700
三輪のもの	1	5,500	1	5,500	1	5,500	1	5,500	1	5,500
乗用	139,166	1,001,995,200	145,857	1,050,170,400	150,320	1,082,304,000	154,109	1,109,584,800	154,211	1,110,319,200
四輪	1,367	4,101,000	1,316	3,948,000	1,340	4,020,000	1,344	4,032,000	1,342	4,026,000
貨物	56,369	225,476,000	55,520	222,080,000	54,467	217,868,000	53,388	213,552,000	53,431	213,724,000
小 計	210,758	1,264,833,200	216,618	1,309,625,000	219,868	1,337,177,700	222,261	1,359,384,800	222,439	1,360,369,200
小型特殊	4,395	7,032,000	4,462	7,139,200	4,543	7,268,800	4,591	7,345,600	4,591	7,345,600
農耕作業用	2,484	11,674,800	2,441	11,472,700	2,309	10,852,300	2,233	10,495,100	2,233	10,495,100
特殊作業用	13,206	52,824,000	13,424	53,696,000	13,419	53,676,000	13,253	53,012,000	13,318	53,272,000
二輪の小型自動車	302,931	1,414,287,700	308,107	1,459,334,600	309,431	1,484,797,600	309,482	1,504,248,200	309,756	1,505,525,800
台 計	-	103.53	-	103.19	-	101.74	-	101.31	-	100.08
前年比										

注 平成24年度は当初課税分

2 市たばこ税（現年課税分）

（単位：本・％・円）

区分 年度	売 渡 本 数	前年比	調 定 額	前年比	売渡本数のうち 旧3級品の本数
19	1,458,142,780	96.04	4,777,600,984	99.25	18,081,820
20	1,380,908,196	94.70	4,524,764,354	94.71	16,995,880
21	1,292,836,958	93.62	4,234,341,581	93.58	16,975,020
22	1,162,486,552	89.92	4,307,925,045	101.74	22,720,740
23	1,079,466,473	92.86	4,902,501,119	113.80	34,047,360

調定額のうち83,952,784円は
手持品課税分
調定額のうち191,967円は手持
品課税分

3 鉱産税（現年課税分）

（単位：トン・％・円）

区分 年度	生 産 量	前年比	課税標準額	前年比	調 定 額	前年比
19	120,309	30.15	12,030,900	30.15	104,312	26.14
20	66,590	55.35	6,659,000	55.35	46,608	44.68
21	61,540	92.42	6,154,000	92.42	43,073	92.42
22	46,812	76.07	4,681,200	76.07	32,763	76.06
23	77,811	166.22	7,781,100	166.22	54,464	166.24

4 特別土地保有税（現年課税分）

（単位：円・％・人）

区分 年度	取 得 分		保 有 分		合 計		納 税 義務者数
	調 定 額	前年比	調 定 額	前年比	調 定 額	前年比	
19	28,784,200	2297.41	79,745,800	13051.69	108,530,000	5822.74	8
20	0	皆減	0	皆減	0	皆減	0
21	0	0.00	0	0.00	0	0.00	0
22	0	0.00	0	0.00	0	0.00	0
23	0	0.00	0	0.00	0	0.00	0

5 入湯税（現年課税分）

（単位：人・円・％）

区分 年度	入 湯 客 数	税 率	調 定 額	前年比	特別徴収 義務者数
19	945,259	150	141,788,850	97.07	31
20	887,962	150	133,194,300	93.94	33
21	768,017	150	115,202,550	86.49	33
22	775,460	150	116,319,000	100.97	30
23	775,898	150	116,384,700	100.06	27

6 事業所税（現年課税分）

（ ）書は実人員

区分	事業に係る分		新増設分	計	前年比
	資産割	従業者割			
19年度	課税標準 5,222,839 ㎡ 調定額 3,062,592 千円 納税義務者数 1,166 人	289,294,580 千円 715,660 千円 199 人	0 ㎡ 0 千円 0 人	- 3,778,252 千円 1,365 (1,191) 人	- 101.57 % -
20年度	課税標準 5,337,336 ㎡ 調定額 3,127,447 千円 納税義務者数 1,175 人	303,478,672 千円 750,104 千円 214 人	0 ㎡ 0 千円 0 人	- 3,877,551 千円 1,389 (1,212) 人	- 102.63 % -
21年度	課税標準 5,267,285 ㎡ 調定額 3,160,309 千円 納税義務者数 1,157 人	281,507,441 千円 703,767 千円 209 人	0 ㎡ 0 千円 0 人	- 3,864,076 千円 1,366 (1,185) 人	- 99.65 % -
22年度	課税標準 5,254,651 ㎡ 調定額 3,154,268 千円 納税義務者数 1,226 人	253,347,999 千円 633,368 千円 211 人	0 ㎡ 0 千円 0 人	- 3,787,636 千円 1,437 (1,265) 人	- 98.02 % -
23年度	課税標準 5,883,063 ㎡ 調定額 3,526,548 千円 納税義務者数 1,314 人	282,373,593 千円 705,933 千円 223 人	0 ㎡ 0 千円 0 人	- 4,232,481 千円 1,537 (1,183) 人	- 111.74 % -

（「課税状況等の調」第36表から）

納 税

1 市税年度別収入状況

区 分 税 目	平成 2 1 年 度				平
	調 定 額	収 入 額	収入率	前年比	調 定 額
市 税	137,371,929,691	128,156,742,350	93.29	93.60	132,013,323,854
現年課税分	129,236,948,277	126,661,063,585	98.01	93.44	123,888,268,887
滞納繰越分	8,134,981,414	1,495,678,765	18.39	109.70	8,125,054,967
市 民 税	64,332,235,019	58,544,068,036	91.00	87.99	59,452,508,393
個 人	55,906,085,784	50,301,020,211	89.97	100.01	49,171,126,102
現年課税分	51,207,740,273	49,526,179,523	96.72	99.88	44,067,377,079
普通徴収	16,759,518,158	15,125,450,486	90.25	-	12,539,985,151
特別徴収	34,448,222,115	34,400,729,037	99.86	-	31,527,391,928
滞納繰越分	4,698,345,511	774,840,688	16.49	108.94	5,103,749,023
法 人	8,426,149,235	8,243,047,825	97.83	50.76	10,281,382,291
現年課税分	8,272,928,600	8,220,690,244	99.37	50.70	10,129,119,200
滞納繰越分	153,220,635	22,357,581	14.59	86.55	152,263,091
固定資産税	56,226,728,878	53,380,970,910	94.94	99.02	55,668,872,533
固定資産税	56,118,076,278	53,272,318,310	94.93	99.02	55,561,140,233
現年課税分	53,385,256,900	52,691,880,987	98.70	98.89	53,184,965,400
滞納繰越分	2,732,819,378	580,437,323	21.24	112.22	2,376,174,833
交・納付金	108,652,600	108,652,600	100.00	98.93	107,732,300
現年課税分	108,652,600	108,652,600	100.00	98.93	107,732,300
軽自動車税	1,567,951,421	1,437,765,612	91.70	102.90	1,601,997,133
現年課税分	1,459,334,600	1,421,221,771	97.39	103.08	1,484,797,600
滞納繰越分	108,616,821	16,543,841	15.23	90.09	117,199,533
市たばこ税	4,234,341,581	4,234,341,581	100.00	93.58	4,307,925,045
現年課税分	4,234,341,581	4,234,341,581	100.00	93.58	4,307,925,045
滞納繰越分					
鉦 産 税	43,073	43,073	100.00	92.42	32,763
現年課税分	43,073	43,073	100.00	92.42	32,763
特別土地保有税	133,000	0	0.00	0.00	0
現年課税分	0	0	0.00	0.00	0
滞納繰越分	133,000	0	0.00	皆減	0
入 湯 税	127,359,450	111,463,575	87.52	86.71	127,608,000
現年課税分	115,202,550	108,380,325	94.08	85.46	116,319,000
滞納繰越分	12,156,900	3,083,250	25.36	177.95	11,289,000
事業所税	3,961,183,490	3,873,662,380	97.79	100.12	3,858,722,790
現年課税分	3,864,075,800	3,845,884,960	99.53	100.01	3,787,635,900
滞納繰越分	97,107,690	27,777,420	28.60	116.88	71,086,890
都市計画税	6,921,953,779	6,574,427,183	94.98	100.41	6,995,657,197
現年課税分	6,589,372,300	6,503,788,521	98.70	100.30	6,702,364,600
滞納繰越分	332,581,479	70,638,662	21.24	112.15	293,292,597
(参考) 県民税	36,489,861,852	33,181,109,141	90.93	100.09	32,178,559,319
現年課税分	33,844,849,746	32,733,451,925	96.72	99.88	29,109,908,228
滞納繰越分	2,645,012,106	447,657,216	16.92	118.21	3,068,651,091

(単位：円・%)

成 2 2 年 度			平 成 2 3 年 度			
収 入 額	収入率	前年比	調 定 額	収 入 額	収入率	前年比
123,762,053,779	93.75	96.57	132,448,313,844	125,048,519,151	94.41	101.04
121,992,099,275	98.47	96.31	125,059,236,833	123,340,696,563	98.63	101.11
1,769,954,504	21.78	118.34	7,389,077,011	1,707,822,588	23.11	96.49
54,119,175,816	91.03	92.44	58,050,026,747	53,311,478,617	91.84	98.51
44,002,844,427	89.49	87.48	47,615,589,639	43,039,567,562	90.39	97.81
43,050,555,513	97.69	86.92	43,030,587,550	42,138,071,774	97.93	97.88
11,574,379,182	92.30	-	11,466,434,915	10,633,357,495	92.73	-
31,476,176,331	99.84	-	31,564,152,635	31,504,714,279	99.81	-
952,288,914	18.66	122.90	4,585,002,089	901,495,788	19.66	94.67
10,116,331,389	98.39	122.73	10,434,437,108	10,271,911,055	98.44	101.54
10,084,181,443	99.56	122.67	10,292,614,700	10,246,380,121	99.55	101.61
32,149,946	21.11	143.80	141,822,408	25,530,934	18.00	79.41
53,290,420,266	95.73	99.83	55,663,772,895	53,509,908,907	96.13	100.41
53,182,687,966	95.72	99.83	55,555,293,495	53,401,429,507	96.12	100.41
52,520,740,843	98.75	99.68	53,383,179,200	52,763,325,900	98.84	100.46
661,947,123	27.86	114.04	2,172,114,295	638,103,607	29.38	96.40
107,732,300	100.00	99.15	108,479,400	108,479,400	100.00	100.69
107,732,300	100.00	99.15	108,479,400	108,479,400	100.00	100.69
1,466,826,166	91.56	102.02	1,622,277,814	1,491,213,341	91.92	101.66
1,447,434,591	97.48	101.84	1,504,248,200	1,470,061,027	97.73	101.56
19,391,575	16.55	117.21	118,029,614	21,152,314	17.92	109.08
4,307,869,171	100.00	101.74	4,902,556,994	4,902,501,119	100.00	113.80
4,307,869,171	100.00	101.74	4,902,501,119	4,902,501,119	100.00	113.80
			55,875	0	0.00	-
32,763	100.00	76.06	54,464	54,464	100.00	166.24
32,763	100.00	76.06	54,464	54,464	100.00	166.24
0	0.00	0.00	0	0	0.00	0.00
0	0.00	0.00	0	0	0.00	0.00
0	0.00	0.00	0	0	0.00	0.00
114,363,250	89.62	102.60	127,404,750	111,666,150	87.65	97.64
109,930,950	94.51	101.43	116,384,700	110,805,100	95.21	100.80
4,432,300	39.26	143.75	11,020,050	861,050	7.81	19.43
3,763,002,760	97.52	97.14	4,319,784,330	4,239,530,935	98.14	112.66
3,744,962,620	98.87	97.38	4,232,481,300	4,199,265,800	99.22	112.13
18,040,140	25.38	64.95	87,303,030	40,265,135	46.12	223.20
6,700,363,587	95.78	101.92	7,762,435,850	7,482,165,618	96.39	111.67
6,618,659,081	98.75	101.77	7,488,706,200	7,401,751,858	98.84	111.83
81,704,506	27.86	115.67	273,729,650	80,413,760	29.38	98.42
29,018,389,706	90.18	87.45	31,287,601,450	28,406,174,852	90.79	97.89
28,438,219,000	97.69	86.88	28,432,125,981	27,842,403,125	97.93	97.90
580,170,706	18.91	129.60	2,855,475,469	563,771,727	19.74	97.17

2 平成22年度・平成23年度市税収入状況

(単位：千円・%)

年 度	税 目	調定額(A)	収入額(B)	(B) / (A)	納期内 収入額(C)	(C) / (A)	督促状発付 前収入額(D)	(D) / (A)	滞納整理		不納 欠損額	次年度への 繰越額(G)	(G) / (E)
									督促状 発付額(E)	督促状発付 後収入額(F)			
22	現年課税分	123,888,269	121,992,099	98.47	96,637,634	78.00	21,465,604	17.33	5,127,567	3,886,669	19,900	1,878,462	36.63
	市 民 税	54,196,496	53,134,737	98.04	33,024,024	60.93	18,475,447	34.09	2,294,673	1,633,887	6,001	1,057,138	46.07
	固定・都計	59,995,062	59,247,132	98.75	54,564,853	90.95	2,607,750	4.35	2,569,393	2,073,815	13,467	735,177	28.61
	軽自動車税	1,484,798	1,447,434	97.48	1,203,484	81.05	110,443	7.44	161,991	133,408	432	37,030	22.86
	その他の税	8,211,913	8,162,796	99.40	7,845,273	95.54	271,964	3.31	101,510	45,559	0	49,117	48.39
滞納繰越額	8,125,055	1,769,955	21.78						1,769,648	798,537	5,556,870		
合 計	132,013,324	123,762,054	93.75						5,656,317	818,437	7,435,332		
23	現年課税分	125,059,237	123,340,696	98.63	98,823,407	79.02	20,396,075	16.31	4,785,859	3,723,479	47,430	1,672,894	34.95
	市 民 税	53,323,203	52,384,452	98.24	32,912,577	61.72	17,456,804	32.74	2,099,032	1,616,703	9,152	930,445	44.33
	固定・都計	60,980,365	60,273,557	98.84	55,591,140	91.16	2,755,863	4.52	2,446,759	1,925,749	37,817	669,795	27.37
	軽自動車税	1,504,248	1,470,061	97.73	1,218,317	80.99	108,834	7.24	165,079	142,778	461	33,859	20.51
	その他の税	9,251,421	9,212,626	99.58	9,101,373	98.38	74,574	0.81	74,989	38,249	0	38,795	51.73
滞納繰越額	7,389,077	1,707,823	23.11						1,707,823	521,758	5,159,830		
合 計	132,448,314	125,048,519	94.41						5,431,302	569,188	6,832,724		

注1 「収入額」は未還付分を含む金額で表示

注2 「固定・都計」欄は固定資産税、都市計画税及び交付金の合計額

3 口座振替収入状況

(単位:円・件・%)

年度	区分 税目	口座振替分調定額		利用率		口座振替分納期内収入額		振替率	
		税額	件数	税額	件数	税額	件数	税額	件数
2 1	市民税	8,404,543,983	293,734	51.18	43.03	7,911,130,436	277,143	94.13	94.35
	固定資産税	32,780,300,800	838,999	54.80	65.49	31,738,492,100	812,529	96.82	96.85
	軽自動車税	360,043,300	79,952	24.67	25.94	349,438,800	77,734	97.05	97.23
	合計	41,544,888,083	1,212,685	53.47	53.38	39,999,061,336	1,167,406	96.28	96.27
2 2	市民税	6,527,762,068	236,956	53.21	43.98	6,159,413,840	223,080	94.36	94.14
	固定資産税	33,321,428,700	850,068	55.67	65.89	32,239,903,900	822,162	96.75	96.72
	軽自動車税	361,995,100	79,428	24.30	25.67	350,755,700	77,074	96.90	97.04
	合計	40,211,185,868	1,166,452	54.63	54.55	38,750,073,440	1,122,316	96.37	96.22
2 3	市民税	5,974,612,541	221,060	53.30	43.90	5,639,405,130	208,469	94.39	94.30
	固定資産税	34,311,379,500	854,699	56.40	65.86	33,211,466,300	826,146	96.79	96.66
	軽自動車税	361,563,900	78,297	24.03	25.30	350,329,100	76,002	96.89	97.07
	合計	40,647,555,941	1,154,056	55.26	54.67	39,201,200,530	1,110,617	96.44	96.24

注 1 市民税(個人普通徴収分)・固定資産税については、昭和56年度2期分から口座振替開始

注 2 軽自動車税については、昭和57年度から口座振替開始

注 3 固定資産税は、土地家屋、償却資産、都市計画税の合計

注 4 件数は1納期1件

4 コンビニ収納状況

(単位：円・件・%)

年度	区分 税目	納付書分調定額（口座振替以外）		コンビニ収納分納期内収入額		利用率 (納付書分調定に占める割合)	
		税額	件数	税額	件数	税額	件数
21	市民税	8,011,684,685	388,649	848,961,232	63,121	10.60	16.24
	固定資産税	27,037,711,500	442,128	885,878,300	50,202	3.28	11.35
	軽自動車税	1,098,869,100	228,083	459,594,200	93,795	41.82	41.12
22	市民税	5,737,534,589	301,659	793,436,959	61,866	13.83	20.51
	固定資産税	26,534,295,100	439,917	1,261,348,500	69,094	4.75	15.71
	軽自動車税	1,122,437,700	229,920	510,013,200	102,372	45.44	44.53
23	市民税	5,236,043,072	282,307	843,265,600	67,185	16.11	23.80
	固定資産税	26,788,874,800	442,953	1,606,431,000	84,002	6.00	18.96
	軽自動車税	1,142,772,900	231,227	547,585,000	108,582	47.92	46.96

注1 軽自動車税は、平成19年度からコンビニ収納開始

注2 市民税は、平成20年度からコンビニ収納開始

注3 固定資産税は、平成21年度からコンビニ収納開始

5 不納欠損額

(単位：件・円)

税目	平成19年度		平成20年度		平成21年度		平成22年度		平成23年度	
	件数	税額	件数	税額	件数	税額	件数	税額	件数	税額
市民税	22,225	350,831,707	25,003	323,457,370	29,000	488,353,433	35,137	573,407,873	27,951	359,311,915
個人	21,940	321,076,054	24,720	303,579,260	28,660	458,376,014	34,795	550,238,379	27,633	341,072,542
法人	285	29,755,653	283	19,878,110	340	29,977,419	342	23,169,494	318	18,239,373
固定資産税	7,450	443,832,674	6,972	188,678,275	8,330	460,580,222	7,751	191,385,810	4,285	171,781,756
土地家屋			6,788	182,838,129	8,058	444,681,751	7,546	181,869,471	4,241	171,204,864
償却資産			184	5,840,146	272	15,898,471	205	9,516,339	44	576,892
軽自動車税	3,778	10,921,700	4,268	12,889,200	4,274	13,095,076	5,042	17,230,753	4,438	15,175,407
都市計画税		52,020,113		22,264,035		64,570,232		25,770,622		22,918,635
その他の税	4	2,549,250	3	1,562,800	85	21,213,295	34	10,641,700		
合計	33,457	860,155,444	36,246	548,851,680	41,689	1,047,812,258	47,964	818,436,758	36,674	569,187,713

6 財産差押状況（県民税を除く）

(単位：人・円)

区分	平成19年度		平成20年度		平成21年度		平成22年度		平成23年度	
	人員	税額	人員	税額	人員	税額	人員	税額	人員	税額
動産	9	90,163,136	3	5,811,445	1	145,198	12	43,234,435	18	24,260,104
不動産	89	164,847,066	192	355,591,156	511	537,252,592	1,026	713,150,814	490	407,258,396
電話加入権等	0	0	0	0	0	0	0	0	0	0
債権	113	138,724,829	609	466,588,293	1,168	874,980,338	2,005	1,077,062,510	2,311	1,047,106,142
合計	211	393,735,031	804	827,990,894	1,680	1,412,378,128	3,043	1,833,447,759	2,819	1,478,624,642
年度末現在差押中のものの合計	706	1,051,678,583	948	1,220,093,066	1,475	1,589,873,620	2,282	1,997,081,229	2,444	1,940,078,603

7 納税貯蓄組合

(単位：組合・人)

区分	平成10年度		平成11年度		平成12年度		平成13年度		平成14年度	
	組合数	組合員数	組合数	組合員数	組合数	組合員数	組合数	組合員数	組合数	組合員数
地域組合	237	33,138	161	21,819	134	16,753	119	9,558	109	12,954
業種組合	13	859	11	712	11	702	10	525	9	530
職域組合	3	44	2	33	1	21	1	15	1	16
窓口組合	1	174	1	163	1	165	1	156	1	160
合計	254	34,215	175	22,727	147	17,641	131	10,254	120	13,660

注 平成14年9月30日をもって解散

8 納税貯蓄組合補助金交付額等

(単位：円)

区分	平成11年度		平成12年度		平成13年度		平成14年度	
	交付組合	交付対象人員	交付組合	交付対象人員	交付組合	交付対象人員	交付組合	交付対象人員
補助金交付額		4,640,481		2,442,498		1,179,913		654,230
平均交付額	1組合当たり	41,066	1組合当たり	27,756	1組合当たり	19,031	1組合当たり	21,808
	1組合員当たり	288	1組合員当たり	192	1組合員当たり	190	1組合員当たり	207

注 旧浜松市は平成14年9月30日の解散に伴い、以降は交付せず

参考 納税貯蓄組合奨励金交付額等 (平成8年度まで)

(単位：円)

区分	平成5年度		平成6年度		平成7年度		平成8年度	
	市税納期内収入額 (A)	納税貯蓄組合員納付額 (B)	市税納期内収入額 (A)	納税貯蓄組合員納付額 (B)	市税納期内収入額 (A)	納税貯蓄組合員納付額 (B)	市税納期内収入額 (A)	納税貯蓄組合員納付額 (B)
比率(B)/(A)(%)		26.13		26.21		25.87		24.94
奨励金交付額		58,701,552		49,820,644		47,608,182		44,039,481
納期内納付額によるもの		34,420,752		13,780,684		7,943,982		2,120,961
件数によるもの		24,280,800		36,039,960		39,664,200		41,918,520
奨励金	1組合当たり	184,017	1組合当たり	156,668	1組合当たり	154,071	1組合当たり	143,919
平均額	1組合員当たり	1,402	1組合員当たり	1,202	1組合員当たり	1,169	1組合員当たり	1,133

9 還付金等取扱状況

(単位:件・円)

区分	平成19年度		平成20年度		平成21年度		平成22年度		平成23年度	
	件数	本税額	件数	本税額	件数	本税額	件数	本税額	件数	本税額
還付金	9,333	486,878,609	29,265	1,145,632,242	13,730	2,705,487,584	11,485	482,061,489	12,583	438,389,959
市・県民税	394	8,853,300	414	18,722,100	959	22,822,180	518	28,068,400	694	40,403,700
固定資産税	138	586,100	162	659,600	118	514,600	73	334,000	97	403,200
軽自動車税	5	3,916,700	10	8,926,600	8	1,894,700	14	6,178,000	13	3,495,058
その他の税	9,870	500,234,709	29,851	1,173,940,542	14,815	2,730,719,064	12,090	516,641,889	13,387	482,691,917
合計	717	16,984,300	1,814	23,154,600	2,575	98,160,700	1,178	15,535,900	938	13,326,800
還付加算金										

10 税外歳入の状況

(単位:件・円)

区分	平成19年度		平成20年度		平成21年度		平成22年度		平成23年度	
	件数	金額	件数	金額	件数	金額	件数	金額	件数	金額
県民税徴収費委託金	-	1,955,153,920	-	1,997,655,203	-	1,455,765,734	-	1,394,851,282	-	1,276,205,238
延滞金	34,544	168,985,386	41,117	172,770,083	44,822	224,087,067	57,014	326,477,016	61,610	319,112,663
証明手数料	119,743	41,910,050	123,847	43,346,450	130,900	45,815,000	134,773	47,170,550	137,006	46,168,300
公簿閲覧手数料	68,612	24,014,200	69,208	24,222,800	68,151	23,852,850	60,735	21,257,250	52,160	18,256,000
その他の収入	-	12,150	-	28,245	-	140,561	-	99,118	-	24,454
緊急雇用創出事業交付金	-	-	-	-	-	33,588,849	-	-	-	-
合計	-	2,190,075,706	-	2,238,022,781	-	1,783,250,061	-	1,789,855,216	-	1,659,766,655

政令指定都市の状況

1 指定都市の人口等指数

区分 市名	人口	世帯数	面積	人口密度
	(人)	(世帯)	(k m ²)	(人 / k m ²)
浜 松 市	797,397	301,519	1,558.04	512
札 幌 市	1,921,639	901,699	1,121.12	1,714
仙 台 市	1,049,824	471,662	785.85	1,336
さいたま市	1,232,577	512,303	217.49	5,667
千 葉 市	961,813	410,125	272.08	3,535
川 崎 市	1,432,374	668,768	144.35	9,923
横 浜 市	3,688,624	1,598,341	434.98	8,480
相 模 原 市	718,695	307,300	328.83	2,186
新 潟 市	809,384	316,483	726.10	1,115
静 岡 市	712,340	281,266	1,411.85	505
名 古 屋 市	2,261,377	1,030,155	326.43	6,928
京 都 市	1,470,587	685,376	827.90	1,776
大 阪 市	2,670,701	1,333,864	223.00	11,976
堺 市	842,642	349,671	149.99	5,618
神 戸 市	1,541,596	690,647	552.83	2,789
岡 山 市	711,164	299,686	789.91	900
広 島 市	1,175,275	517,291	905.41	1,298
北九州市	969,907	422,977	488.78	1,984
福 岡 市	1,483,052	724,286	341.70	4,340
熊 本 市	734,361	306,170	389.53	1,885

注 人口、世帯数は平成24年4月1日現在の推計人口。

2 平成23年度 指定都市市税徴収実績

(1) 現年課税分+滞納繰越分

(単位：千円・%)

市名	調定額	収入額	収入率		参考 22収入率	
			収入率	順位	収入率	順位
横浜市	720,756,465	705,469,201	97.88		97.50	
名古屋市	496,945,308	486,146,846	97.83		97.31	
京都市	255,805,856	248,619,923	97.19		96.96	
川崎市	297,381,696	287,127,225	96.55		96.15	
北九州市	166,086,331	159,792,114	96.21		95.91	
福岡市	279,053,207	268,264,013	96.13		95.83	
大阪市	663,669,928	636,066,246	95.84		95.35	
広島市	208,591,861	199,907,808	95.84		95.47	
神戸市	282,396,316	269,848,203	95.56		95.11	
堺市	139,605,890	132,616,382	94.99		94.85	
札幌市	291,858,397	277,127,577	94.95		94.32	
新潟市	124,224,260	117,832,875	94.85		94.35	
浜松市	132,448,314	125,048,519	94.41		93.75	
相模原市	114,318,535	107,783,767	94.28		94.21	
さいたま市	230,820,951	217,599,558	94.27		93.81	
岡山市	116,162,739	109,152,196	93.96		93.75	
静岡市	133,013,897	124,815,702	93.84		93.34	
仙台市	169,453,776	158,485,457	93.53		93.72	
千葉市	182,788,825	170,414,716	93.23		92.70	
熊本市	102,123,351	93,863,490	91.91		92.30	-
指定都市平均			95.16		94.97	
類似都市平均			94.06		93.80	

類似都市 = さいたま市、相模原市、新潟市、静岡市、浜松市、堺市、岡山市、熊本市

注 各市の金額・率は速報値で決算認定前の数値。

(2) 現年課税分

(単位 : 千円・%)

市名	調定額	収入額	収入率		参考 22収入率	
			収入率	順位	収入率	順位
名古屋市	485,745,976	482,344,570	99.30		99.11	
横浜市	706,012,287	699,313,580	99.05		98.89	
京都市	248,660,679	246,193,672	99.01		98.77	
広島市	199,650,114	197,579,571	98.96		98.80	
大阪市	636,694,445	629,608,874	98.89		98.72	
神戸市	269,831,146	266,762,151	98.86		98.65	
福岡市	268,581,677	265,519,342	98.86		98.67	
川崎市	287,486,397	284,148,475	98.84		98.68	
新潟市	117,606,710	116,163,045	98.77		98.64	
北九州市	159,778,512	157,643,970	98.66		98.47	
浜松市	125,059,237	123,340,696	98.63		98.47	
静岡市	124,808,377	123,026,964	98.57		98.25	
仙台市	158,740,241	156,311,203	98.47		97.79	
千葉市	170,839,005	168,219,717	98.47		98.23	
堺市	132,909,978	130,848,158	98.45		97.66	
相模原市	108,266,159	106,498,501	98.37		98.24	
さいたま市	217,967,124	214,365,006	98.35		98.05	
岡山市	109,394,228	107,586,211	98.35		98.13	
札幌市	276,963,266	272,339,230	98.33		97.95	
熊本市	94,084,965	92,043,435	97.83		97.63	-
		指定都市平均	98.65		98.43	
		類似都市平均	98.42		98.13	

類似都市 = さいたま市、相模原市、新潟市、静岡市、浜松市、堺市、岡山市、熊本市

注 各市の金額・率は速報値で決算認定前の数値。

(3) 滞納繰越分

(単位：千円・%)

市名	調定額	収入額	収入率		参考 22収入率	
			収入率	順位	収入率	順位
横浜市	14,744,178	6,155,621	41.75		40.27	
北九州市	6,307,819	2,148,144	34.06		28.90	
京都市	7,145,177	2,426,251	33.96		35.41	
名古屋市	11,199,332	3,802,276	33.95		31.03	
札幌市	14,895,131	4,788,347	32.15		27.91	
川崎市	9,895,299	2,978,750	30.10		29.47	
堺市	6,695,912	1,768,224	26.41		32.00	
福岡市	10,471,530	2,744,671	26.21		26.84	
広島市	8,941,747	2,328,237	26.04		23.98	
新潟市	6,617,550	1,669,830	25.23		23.14	
さいたま市	12,853,827	3,234,552	25.16		23.32	
神戸市	12,565,170	3,086,052	24.56		22.59	
大阪市	26,975,483	6,457,372	23.94		22.44	
岡山市	6,768,511	1,565,985	23.14		24.64	
浜松市	7,389,077	1,707,823	23.11		21.78	
熊本市	8,038,386	1,820,055	22.64		22.80	-
静岡市	8,205,520	1,788,738	21.80		22.16	
相模原市	6,052,376	1,285,266	21.24		20.75	
仙台市	10,713,535	2,174,254	20.29		22.19	
千葉市	11,949,820	2,194,999	18.37		17.43	
指定都市平均			26.71		26.12	
類似都市平均			23.59		23.82	

類似都市 = さいたま市、相模原市、新潟市、静岡市、浜松市、堺市、岡山市、熊本市

注 各市の金額・率は速報値で決算認定前の数値。

(4) 税目別

(単位：千円・%)

税 目	浜 松 市			札 幌 市		
	調 定 額	収 入 額	収入率	調 定 額	収 入 額	収入率
市 税	132,448,314	125,048,519	94.41	291,858,397	277,127,577	94.95
現年課税分	125,059,237	123,340,696	98.63	276,963,266	272,339,230	98.33
滞納繰越分	7,389,077	1,707,823	23.11	14,895,131	4,788,347	32.15
市 民 税	58,050,027	53,311,479	91.84	124,616,111	115,892,014	93.00
個 人	47,615,590	43,039,568	90.39	97,919,436	89,891,466	91.80
現年課税分	43,030,588	42,138,072	97.93	89,813,128	87,566,608	97.50
滞納繰越分	4,585,002	901,496	19.66	8,106,308	2,324,858	28.68
法 人	10,434,437	10,271,911	98.44	26,696,675	26,000,548	97.39
現年課税分	10,292,615	10,246,380	99.55	26,056,125	25,852,298	99.22
滞納繰越分	141,822	25,531	18.00	640,550	148,250	23.14
固定資産税	55,663,773	53,509,909	96.13	116,281,008	111,824,590	96.17
固定資産税	55,555,294	53,401,430	96.12	115,709,730	111,253,312	96.15
現年課税分	53,383,180	52,763,326	98.84	111,134,150	109,508,675	98.54
滞納繰越分	2,172,114	638,104	29.38	4,575,580	1,744,637	38.13
交・納付金	108,479	108,479	100.00	571,278	571,278	100.00
現年課税分	108,479	108,479	100.00	571,278	571,278	100.00
軽自動車税	1,622,278	1,491,213	91.92	1,594,953	1,454,681	91.21
現年課税分	1,504,248	1,470,061	97.73	1,461,000	1,417,760	97.04
滞納繰越分	118,030	21,152	17.92	133,953	36,921	27.56
市たばこ税	4,902,557	4,902,501	100.00	15,534,692	15,534,600	100.00
現年課税分	4,902,501	4,902,501	100.00	15,533,752	15,533,752	100.00
滞納繰越分	56	0	0.00	940	848	90.21
鉱 産 税	54	54	100.00	0	0	0.00
現年課税分	54	54	100.00	0	0	0.00
滞納繰越分	0	0	0.00	0	0	0.00
特別土地保有税	0	0	0.00	74,424	9,800	13.17
現年課税分	0	0	0.00	0	0	0.00
滞納繰越分	0	0	0.00	74,424	9,800	13.17
法定外普通税	0	0	0.00	0	0	0.00
現年課税分	0	0	0.00	0	0	0.00
滞納繰越分	0	0	0.00	0	0	0.00
入 湯 税	127,405	111,666	87.65	505,673	425,852	84.21
現年課税分	116,385	110,805	95.21	420,763	393,637	93.55
滞納繰越分	11,020	861	7.81	84,910	32,215	37.94
事業所税	4,319,784	4,239,531	98.14	8,133,168	7,907,221	97.22
現年課税分	4,232,481	4,199,266	99.22	7,928,162	7,828,467	98.74
滞納繰越分	87,303	40,265	46.12	205,006	78,754	38.42
都市計画税	7,762,436	7,482,166	96.39	25,118,368	24,078,819	95.86
現年課税分	7,488,706	7,401,752	98.84	24,044,908	23,666,755	98.43
滞納繰越分	273,730	80,414	29.38	1,073,460	412,064	38.39
法定外目的税	0	0	0.00	0	0	0.00
現年課税分	0	0	0.00	0	0	0.00
滞納繰越分	0	0	0.00	0	0	0.00

注 各市の金額・率は速報値で決算認定前の数値。

(単位：千円・%)

税目	仙 台 市			さ い た ま 市		
	調 定 額	収 入 額	収入率	調 定 額	収 入 額	収入率
市 税	169,453,776	158,485,457	93.53	230,820,951	217,599,558	94.27
現年課税分	158,740,241	156,311,203	98.47	217,967,124	214,365,006	98.35
滞納繰越分	10,713,535	2,174,254	20.29	12,853,827	3,234,552	25.16
市 民 税	75,017,603	69,604,869	92.78	115,058,028	106,985,734	92.98
個 人	53,339,780	48,187,578	90.34	92,213,945	84,497,397	91.63
現年課税分	48,277,968	47,376,114	98.13	84,707,116	82,801,224	97.75
滞納繰越分	5,061,812	811,464	16.03	7,506,829	1,696,173	22.60
法 人	21,677,823	21,417,291	98.80	22,844,083	22,488,337	98.44
現年課税分	21,407,893	21,351,939	99.74	22,506,023	22,439,144	99.70
滞納繰越分	269,930	65,352	24.21	338,060	49,193	14.55
固定資産税	66,732,865	62,344,062	93.42	84,481,356	80,433,316	95.21
固定資産税	66,358,964	61,970,161	93.39	83,632,458	79,584,418	95.16
現年課税分	62,112,956	60,956,369	98.14	79,691,711	78,410,205	98.39
滞納繰越分	4,246,008	1,013,792	23.88	3,940,747	1,174,213	29.80
交・納付金	373,901	373,901	100.00	848,898	848,898	100.00
現年課税分	373,901	373,901	100.00	848,898	848,898	100.00
軽自動車税	1,097,262	980,910	89.40	922,734	826,588	89.58
現年課税分	994,714	958,209	96.33	835,284	807,685	96.70
滞納繰越分	102,548	22,701	22.14	87,450	18,903	21.62
市たばこ税	8,119,508	8,119,170	100.00	7,784,289	7,784,289	100.00
現年課税分	8,114,523	8,114,523	100.00	7,783,857	7,783,857	100.00
滞納繰越分	4,985	4,647	93.22	432	432	100.00
鉱 産 税	1,043	1,043	100.00	0	0	0.00
現年課税分	1,043	1,043	100.00	0	0	0.00
滞納繰越分	0	0	0.00	0	0	0.00
特別土地保有税	7,460	2,473	33.15	0	0	0.00
現年課税分	1,187	1,187	100.00	0	0	0.00
滞納繰越分	6,273	1,286	20.50	0	0	0.00
法定外普通税	0	0	0.00	0	0	0.00
現年課税分	0	0	0.00	0	0	0.00
滞納繰越分	0	0	0.00	0	0	0.00
入 湯 税	219,087	217,789	99.41	1,126	1,126	100.00
現年課税分	213,972	213,425	99.74	1,126	1,126	100.00
滞納繰越分	5,115	4,364	85.32	0	0	0.00
事業所税	4,601,350	4,553,789	98.97	4,265,695	4,234,300	99.26
現年課税分	4,546,341	4,532,121	99.69	4,235,541	4,223,690	99.72
滞納繰越分	55,009	21,668	39.39	30,154	10,610	35.19
都市計画税	13,657,598	12,661,352	92.71	18,307,723	17,334,205	94.68
現年課税分	12,695,743	12,432,372	97.93	17,357,568	17,049,177	98.22
滞納繰越分	961,855	228,980	23.81	950,155	285,028	30.00
法定外目的税	0	0	0.00	0	0	0.00
現年課税分	0	0	0.00	0	0	0.00
滞納繰越分	0	0	0.00	0	0	0.00

注 各市の金額・率は速報値で決算認定前の数値。

(単位：千円・%)

税目	千葉市			川崎市		
	調定額	収入額	収入率	調定額	収入額	収入率
市税	182,788,825	170,414,716	93.23	297,381,696	287,127,225	96.55
現年課税分	170,839,005	168,219,717	98.47	287,486,397	284,148,475	98.84
滞納繰越分	11,949,820	2,194,999	18.37	9,895,299	2,978,750	30.10
市民税	85,258,667	78,676,270	92.28	136,748,122	129,663,031	94.82
個人	67,944,587	61,563,953	90.61	116,335,167	109,442,076	94.07
現年課税分	61,893,676	60,527,802	97.79	109,801,257	107,765,498	98.15
滞納繰越分	6,050,911	1,036,151	17.12	6,533,910	1,676,578	25.66
法人	17,314,080	17,112,317	98.83	20,412,955	20,220,955	99.06
現年課税分	17,029,339	17,073,169	100.26	20,240,341	20,181,253	99.71
滞納繰越分	284,741	39,148	13.75	172,614	39,702	23.00
固定資産税	71,028,731	66,479,184	93.59	118,044,529	115,588,131	97.92
固定資産税	70,214,429	65,664,882	93.52	117,670,094	115,213,696	97.91
現年課税分	65,800,109	64,780,037	98.45	115,201,191	114,218,932	99.15
滞納繰越分	4,414,320	884,845	20.04	2,468,903	994,764	40.29
交・納付金	814,302	814,302	100.00	374,435	374,435	100.00
現年課税分	814,302	814,302	100.00	374,435	374,435	100.00
軽自動車税	833,061	701,500	84.21	580,074	535,250	92.27
現年課税分	716,546	682,156	95.20	540,682	526,077	97.30
滞納繰越分	116,515	19,344	16.60	39,392	9,173	23.29
市たばこ税	7,076,453	7,076,453	100.00	9,427,545	9,427,545	100.00
現年課税分	7,076,453	7,076,453	100.00	9,426,877	9,426,877	100.00
滞納繰越分	0	0	0.00	668	668	100.00
鉱産税	249	249	100.00	0	0	0.00
現年課税分	249	249	100.00	0	0	0.00
滞納繰越分	0	0	0.00	0	0	0.00
特別土地保有税	18,290	0	0.00	43,700	0	0.00
現年課税分	0	0	0.00	0	0	0.00
滞納繰越分	18,290	0	0.00	43,700	0	0.00
法定外普通税	0	0	0.00	0	0	0.00
現年課税分	0	0	0.00	0	0	0.00
滞納繰越分	0	0	0.00	0	0	0.00
入湯税	0	0	0.00	473	473	100.00
現年課税分	0	0	0.00	473	473	100.00
滞納繰越分	0	0	0.00	0	0	0.00
事業所税	4,776,145	4,758,096	99.62	7,966,653	7,955,744	99.86
現年課税分	4,757,561	4,751,396	99.87	7,956,379	7,950,709	99.93
滞納繰越分	18,584	6,700	36.05	10,274	5,035	49.01
都市計画税	13,797,229	12,722,964	92.21	24,570,600	23,957,051	97.50
現年課税分	12,750,770	12,514,153	98.14	23,944,762	23,704,221	99.00
滞納繰越分	1,046,459	208,811	19.95	625,838	252,830	40.40
法定外目的税	0	0	0.00	0	0	0.00
現年課税分	0	0	0.00	0	0	0.00
滞納繰越分	0	0	0.00	0	0	0.00

注 各市の金額・率は速報値で決算認定前の数値。

(単位：千円・%)

税目	横浜市			相模原市		
	調定額	収入額	収入率	調定額	収入額	収入率
市税	720,756,465	705,469,201	97.88	114,318,535	107,783,767	94.28
現年課税分	706,012,287	699,313,580	99.05	108,266,159	106,498,501	98.37
滞納繰越分	14,744,178	6,155,621	41.75	6,052,376	1,285,266	21.24
市民税	345,851,600	335,498,154	97.01	52,026,395	47,627,727	91.55
個人	289,030,359	279,309,920	96.64	45,902,905	41,649,425	90.73
現年課税分	279,818,270	275,855,448	98.58	41,963,490	40,872,634	97.40
滞納繰越分	9,212,089	3,454,472	37.50	3,939,415	776,791	19.72
法人	56,821,241	56,188,234	98.89	6,123,490	5,978,302	97.63
現年課税分	56,352,089	56,067,169	99.49	6,006,375	5,959,218	99.21
滞納繰越分	469,152	121,065	25.81	117,115	19,084	16.30
固定資産税	275,496,165	271,655,673	98.61	45,322,782	43,644,073	96.30
固定資産税	274,331,723	270,491,231	98.60	44,142,082	42,463,373	96.20
現年課税分	270,383,672	268,458,022	99.29	42,570,933	42,077,345	98.84
滞納繰越分	3,948,051	2,033,209	51.50	1,571,149	386,028	24.57
交・納付金	1,164,442	1,164,442	100.00	1,180,700	1,180,700	100.00
現年課税分	1,164,442	1,164,442	100.00	1,180,700	1,180,700	100.00
軽自動車税	1,977,054	1,835,081	92.82	691,475	636,059	91.99
現年課税分	1,845,848	1,798,453	97.43	641,752	625,090	97.40
滞納繰越分	131,206	36,628	27.92	49,723	10,969	22.06
市たばこ税	22,526,966	22,526,966	100.00	4,444,570	4,444,554	100.00
現年課税分	22,525,067	22,525,067	100.00	4,444,554	4,444,554	100.00
滞納繰越分	1,899	1,899	100.00	16	0	0.00
鉱産税	0	0	0.00	0	0	0.00
現年課税分	0	0	0.00	0	0	0.00
滞納繰越分	0	0	0.00	0	0	0.00
特別土地保有税	270	0	0.00	0	0	0.00
現年課税分	0	0	0.00	0	0	0.00
滞納繰越分	270	0	0.00	0	0	0.00
法定外普通税	0	0	0.00	0	0	0.00
現年課税分	0	0	0.00	0	0	0.00
滞納繰越分	0	0	0.00	0	0	0.00
入湯税	80,026	80,026	100.00	0	0	0.00
現年課税分	80,026	80,026	100.00	0	0	0.00
滞納繰越分	0	0	0.00	0	0	0.00
事業所税	17,161,859	17,125,460	99.79	2,613,425	2,607,985	99.79
現年課税分	17,125,083	17,106,958	99.89	2,608,952	2,607,499	99.94
滞納繰越分	36,776	18,502	50.31	4,473	486	10.87
都市計画税	57,662,525	56,747,841	98.41	9,219,888	8,823,369	95.70
現年課税分	56,717,790	56,257,995	99.19	8,849,403	8,731,461	98.67
滞納繰越分	944,735	489,846	51.85	370,485	91,908	24.81
法定外目的税	0	0	0.00	0	0	0.00
現年課税分	0	0	0.00	0	0	0.00
滞納繰越分	0	0	0.00	0	0	0.00

注 各市の金額・率は速報値で決算認定前の数値。

(単位：千円・%)

区 分 税 目	新 潟 市			静 岡 市		
	調 定 額	収 入 額	収入率	調 定 額	収 入 額	収入率
市 税	124,224,260	117,832,875	94.85	133,013,897	124,815,702	93.84
現年課税分	117,606,710	116,163,045	98.77	124,808,377	123,026,964	98.57
滞納繰越分	6,617,550	1,669,830	25.23	8,205,520	1,788,738	21.80
市 民 税	51,351,058	48,744,608	94.92	54,845,631	50,548,644	92.17
個 人	39,867,357	37,494,442	94.05	43,647,531	39,430,541	90.34
現年課税分	37,391,688	36,826,034	98.49	39,474,440	38,621,384	97.84
滞納繰越分	2,475,669	668,408	27.00	4,173,091	809,157	19.39
法 人	11,483,701	11,250,166	97.97	11,198,100	11,118,103	99.29
現年課税分	11,207,841	11,201,712	99.95	11,096,500	11,102,141	100.05
滞納繰越分	275,860	48,454	17.56	101,600	15,962	15.71
固定資産税	53,232,435	50,047,220	94.02	57,155,967	54,083,861	94.63
固定資産税	52,918,737	49,733,522	93.98	56,820,899	53,748,793	94.59
現年課税分	49,656,362	48,929,338	98.54	53,711,494	52,985,537	98.65
滞納繰越分	3,262,375	804,184	24.65	3,109,405	763,256	24.55
交・納付金	313,698	313,698	100.00	335,068	335,068	100.00
現年課税分	313,698	313,698	100.00	335,068	335,068	100.00
軽自動車税	1,441,350	1,362,988	94.56	1,117,068	1,038,096	92.93
現年課税分	1,366,671	1,345,165	98.43	1,043,544	1,022,203	97.95
滞納繰越分	74,679	17,823	23.87	73,524	15,893	21.62
市たばこ税	5,509,471	5,509,353	100.00	4,662,091	4,662,091	100.00
現年課税分	5,508,800	5,508,800	100.00	4,661,991	4,661,991	100.00
滞納繰越分	671	553	82.41	100	100	100.00
鉱 産 税	117,960	117,960	100.00	57	57	100.00
現年課税分	117,960	117,960	100.00	57	57	100.00
滞納繰越分	0	0	0.00	0	0	0.00
特別土地保有税	2,000	0	0.00	0	0	0.00
現年課税分	0	0	0.00	0	0	0.00
滞納繰越分	2,000	0	0.00	0	0	0.00
法定外普通税	0	0	0.00	0	0	0.00
現年課税分	0	0	0.00	0	0	0.00
滞納繰越分	0	0	0.00	0	0	0.00
入 湯 税	21,446	21,446	100.00	25,334	25,286	99.81
現年課税分	20,777	20,777	100.00	25,265	25,217	99.81
滞納繰越分	669	669	100.00	69	69	100.00
事業所税	4,387,141	4,347,948	99.11	3,618,688	3,581,326	98.97
現年課税分	4,349,602	4,338,595	99.75	3,591,423	3,574,807	99.54
滞納繰越分	37,539	9,353	24.92	27,265	6,519	23.91
都市計画税	8,161,399	7,681,352	94.12	11,589,061	10,876,341	93.85
現年課税分	7,673,311	7,560,966	98.54	10,868,595	10,698,559	98.44
滞納繰越分	488,088	120,386	24.66	720,466	177,782	24.68
法定外目的税	0	0	0.00	0	0	0.00
現年課税分	0	0	0.00	0	0	0.00
滞納繰越分	0	0	0.00	0	0	0.00

注 各市の金額・率は速報値で決算認定前の数値。

(単位：千円・%)

税目	名古屋市			京都市		
	調定額	収入額	収入率	調定額	収入額	収入率
市税	496,945,308	486,146,846	97.83	255,805,856	248,619,923	97.19
現年課税分	485,745,976	482,344,570	99.30	248,660,679	246,193,672	99.01
滞納繰越分	11,199,332	3,802,276	33.95	7,145,177	2,426,251	33.96
市民税	215,556,471	207,985,631	96.49	108,517,597	104,852,679	96.62
個人	157,320,990	150,213,179	95.48	79,520,551	76,367,252	96.03
現年課税分	150,297,422	148,373,241	98.72	76,336,982	75,288,554	98.63
滞納繰越分	7,023,568	1,839,938	26.20	3,183,569	1,078,698	33.88
法人	58,235,481	57,772,452	99.20	28,997,046	28,485,427	98.24
現年課税分	57,822,965	57,648,364	99.70	28,514,735	28,422,596	99.68
滞納繰越分	412,516	124,088	30.08	482,311	62,831	13.03
固定資産税	203,428,466	200,891,731	98.75	105,494,599	102,819,553	97.46
固定資産税	202,373,140	199,836,405	98.75	105,200,799	102,525,753	97.46
現年課税分	199,405,316	198,375,425	99.48	102,538,170	101,530,821	99.02
滞納繰越分	2,967,824	1,460,980	49.23	2,662,629	994,932	37.37
交・納付金	1,055,326	1,055,326	100.00	293,800	293,800	100.00
現年課税分	1,055,326	1,055,326	100.00	293,800	293,800	100.00
軽自動車税	1,755,836	1,672,534	95.26	1,383,771	1,226,438	88.63
現年課税分	1,679,327	1,657,878	98.72	1,249,086	1,194,624	95.64
滞納繰越分	76,509	14,656	19.16	134,685	31,814	23.62
市たばこ税	17,641,801	17,641,801	100.00	9,943,734	9,943,714	100.00
現年課税分	17,641,801	17,641,801	100.00	9,943,158	9,943,158	100.00
滞納繰越分	0	0	0.00	576	556	96.53
鉱産税	0	0	0.00	0	0	0.00
現年課税分	0	0	0.00	0	0	0.00
滞納繰越分	0	0	0.00	0	0	0.00
特別土地保有税	10,146	10,146	100.00	5,892	0	0.00
現年課税分	7,556	7,556	100.00	0	0	0.00
滞納繰越分	2,590	2,590	100.00	5,892	0	0.00
法定外普通税	0	0	0.00	0	0	0.00
現年課税分	0	0	0.00	0	0	0.00
滞納繰越分	0	0	0.00	0	0	0.00
入湯税	0	0	0.00	64,717	64,717	100.00
現年課税分	0	0	0.00	64,717	64,717	100.00
滞納繰越分	0	0	0.00	0	0	0.00
事業所税	15,305,250	15,289,807	99.90	6,903,195	6,885,219	99.74
現年課税分	15,282,837	15,273,321	99.94	6,888,560	6,876,297	99.82
滞納繰越分	22,413	16,486	73.56	14,635	8,922	60.96
都市計画税	43,247,338	42,655,196	98.63	23,492,351	22,827,603	97.17
現年課税分	42,553,426	42,311,658	99.43	22,831,471	22,579,105	98.89
滞納繰越分	693,912	343,538	49.51	660,880	248,498	37.60
法定外目的税	0	0	0.00	0	0	0.00
現年課税分	0	0	0.00	0	0	0.00
滞納繰越分	0	0	0.00	0	0	0.00

注 各市の金額・率は速報値で決算認定前の数値。

(単位：千円・%)

税目	大 阪 市			堺 市		
	調 定 額	収 入 額	収入率	調 定 額	収 入 額	収入率
市 税	663,669,928	636,066,246	95.84	139,605,890	132,616,382	94.99
現年課税分	636,694,445	629,608,874	98.89	132,909,978	130,848,158	98.45
滞納繰越分	26,975,483	6,457,372	23.94	6,695,912	1,768,224	26.41
市 民 税	260,079,801	244,899,121	94.16	53,778,086	50,912,082	94.67
個 人	142,644,264	128,744,749	90.26	43,363,514	40,684,825	93.82
現年課税分	129,186,874	125,865,986	97.43	40,786,166	39,955,132	97.96
滞納繰越分	13,457,390	2,878,763	21.39	2,577,348	729,693	28.31
法 人	117,435,537	116,154,372	98.91	10,414,572	10,227,257	98.20
現年課税分	116,333,143	115,952,718	99.67	10,204,314	10,170,729	99.67
滞納繰越分	1,102,394	201,654	18.29	210,258	56,528	26.89
固定資産税	288,347,368	278,506,705	96.59	62,530,899	59,992,813	95.94
固定資産税	287,567,969	277,727,306	96.58	61,566,466	59,028,380	95.88
現年課税分	277,692,405	275,012,033	99.03	59,212,580	58,280,422	98.43
滞納繰越分	9,875,564	2,715,273	27.49	2,353,886	747,958	31.78
交・納付金	779,399	779,399	100.00	964,433	964,433	100.00
現年課税分	779,399	779,399	100.00	964,433	964,433	100.00
軽自動車税	1,455,962	1,231,268	84.57	906,870	794,894	87.65
現年課税分	1,255,578	1,198,772	95.48	806,590	774,665	96.04
滞納繰越分	200,384	32,496	16.22	100,280	20,229	20.17
市たばこ税	29,282,325	29,282,013	100.00	6,115,818	6,115,818	100.00
現年課税分	29,282,325	29,282,013	100.00	6,115,447	6,115,447	100.00
滞納繰越分	0	0	0.00	371	371	100.00
鉦 産 税	0	0	0.00	0	0	0.00
現年課税分	0	0	0.00	0	0	0.00
滞納繰越分	0	0	0.00	0	0	0.00
特別土地保有税	0	0	0.00	894,478	31,449	3.52
現年課税分	0	0	0.00	4,635	4,635	100.00
滞納繰越分	0	0	0.00	889,843	26,814	3.01
法定外普通税	0	0	0.00	0	0	0.00
現年課税分	0	0	0.00	0	0	0.00
滞納繰越分	0	0	0.00	0	0	0.00
入 湯 税	0	0	0.00	0	0	0.00
現年課税分	0	0	0.00	0	0	0.00
滞納繰越分	0	0	0.00	0	0	0.00
事業所税	25,016,726	24,968,336	99.81	4,259,402	4,229,402	99.30
現年課税分	24,977,221	24,955,435	99.91	4,232,060	4,215,775	99.62
滞納繰越分	39,505	12,901	32.66	27,342	13,627	49.84
都市計画税	59,487,746	57,178,803	96.12	11,120,337	10,539,924	94.78
現年課税分	57,187,500	56,562,518	98.91	10,583,753	10,366,920	97.95
滞納繰越分	2,300,246	616,285	26.79	536,584	173,004	32.24
法定外目的税	0	0	0.00	0	0	0.00
現年課税分	0	0	0.00	0	0	0.00
滞納繰越分	0	0	0.00	0	0	0.00

注 各市の金額・率は速報値で決算認定前の数値。

(単位：千円・%)

税目	神戸市			岡山市		
	調定額	収入額	収入率	調定額	収入額	収入率
市税	282,396,316	269,848,203	95.56	116,162,739	109,152,196	93.96
現年課税分	269,831,146	266,762,151	98.86	109,394,228	107,586,211	98.35
滞納繰越分	12,565,170	3,086,052	24.56	6,768,511	1,565,985	23.14
市民税	120,402,966	114,584,474	95.17	49,845,187	46,567,518	93.42
個人	92,928,742	87,361,830	94.01	38,040,911	35,174,619	92.47
現年課税分	87,425,838	86,144,817	98.53	35,173,536	34,492,029	98.06
滞納繰越分	5,502,904	1,217,013	22.12	2,867,375	682,590	23.81
法人	27,474,224	27,222,644	99.08	11,804,276	11,392,899	96.52
現年課税分	27,215,982	27,132,407	99.69	11,432,567	11,358,990	99.36
滞納繰越分	258,242	90,237	34.94	371,709	33,909	9.12
固定資産税	117,932,860	113,136,897	95.93	47,951,926	45,072,373	93.99
固定資産税	116,996,985	112,201,022	95.90	47,659,731	44,780,178	93.96
現年課税分	112,130,688	110,800,377	98.81	44,875,995	44,106,967	98.29
滞納繰越分	4,866,297	1,400,645	28.78	2,783,736	673,211	24.18
交・納付金	935,875	935,875	100.00	292,195	292,195	100.00
現年課税分	935,875	935,875	100.00	292,195	292,195	100.00
軽自動車税	1,318,985	1,090,976	82.71	1,390,780	1,259,483	90.56
現年課税分	1,114,863	1,062,096	95.27	1,265,150	1,225,321	96.85
滞納繰越分	204,122	28,880	14.15	125,630	34,162	27.19
市たばこ税	10,021,687	10,021,636	100.00	5,058,090	5,058,090	100.00
現年課税分	10,021,450	10,021,450	100.00	5,058,090	5,058,090	100.00
滞納繰越分	237	186	78.48	0	0	0.00
鉱産税	0	0	0.00	47	47	100.00
現年課税分	0	0	0.00	47	47	100.00
滞納繰越分	0	0	0.00	0	0	0.00
特別土地保有税	557,033	5,925	1.06	88,614	295	0.33
現年課税分	203	0	0.00	77,495	295	0.38
滞納繰越分	556,830	5,925	1.06	11,119	0	0.00
法定外普通税	0	0	0.00	0	0	0.00
現年課税分	0	0	0.00	0	0	0.00
滞納繰越分	0	0	0.00	0	0	0.00
入湯税	231,209	229,510	99.27	20,431	19,264	94.29
現年課税分	228,480	228,480	100.00	19,740	19,108	96.80
滞納繰越分	2,729	1,030	37.74	691	156	22.58
事業所税	8,295,824	8,270,774	99.70	3,566,645	3,498,593	98.09
現年課税分	8,265,737	8,256,546	99.89	3,506,922	3,487,700	99.45
滞納繰越分	30,087	14,228	47.29	59,723	10,893	18.24
都市計画税	23,635,752	22,508,011	95.23	8,241,019	7,676,533	93.15
現年課税分	22,492,030	22,180,103	98.61	7,692,491	7,545,469	98.09
滞納繰越分	1,143,722	327,908	28.67	548,528	131,064	23.89
法定外目的税	0	0	0.00	0	0	0.00
現年課税分	0	0	0.00	0	0	0.00
滞納繰越分	0	0	0.00	0	0	0.00

注 各市の金額・率は速報値で決算認定前の数値。

(単位：千円・%)

税目	区分	広島市			北九州市		
		調定額	収入額	収入率	調定額	収入額	収入率
市税		208,591,861	199,907,808	95.84	166,086,331	159,792,114	96.21
現年課税分		199,650,114	197,579,571	98.96	159,778,512	157,643,970	98.66
滞納繰越分		8,941,747	2,328,237	26.04	6,307,819	2,148,144	34.06
市民税		92,483,397	87,248,577	94.34	58,785,720	56,252,857	95.69
個人		70,491,852	65,558,014	93.00	46,219,316	43,857,549	94.89
現年課税分		65,513,717	64,380,385	98.27	43,870,406	43,118,063	98.29
滞納繰越分		4,978,135	1,177,629	23.66	2,348,910	739,486	31.48
法人		21,991,545	21,690,563	98.63	12,566,404	12,395,308	98.64
現年課税分		21,621,337	21,632,323	100.05	12,390,483	12,344,198	99.63
滞納繰越分		370,208	58,240	15.73	175,921	51,110	29.05
固定資産税		83,564,669	80,837,107	96.74	76,657,661	73,816,452	96.29
固定資産税		82,952,355	80,224,793	96.71	72,665,134	69,823,925	96.09
現年課税分		80,098,546	79,351,245	99.07	69,817,921	68,789,452	98.53
滞納繰越分		2,853,809	873,548	30.61	2,847,213	1,034,473	36.33
交・納付金		612,314	612,314	100.00	3,992,527	3,992,527	100.00
現年課税分		612,314	612,314	100.00	3,992,527	3,992,527	100.00
軽自動車税		1,554,392	1,404,849	90.38	1,460,077	1,327,784	90.94
現年課税分		1,416,199	1,372,603	96.92	1,329,848	1,280,295	96.27
滞納繰越分		138,193	32,246	23.33	130,229	47,489	36.47
市たばこ税		7,638,228	7,638,184	100.00	7,400,598	7,400,549	100.00
現年課税分		7,638,114	7,638,114	100.00	7,399,455	7,399,455	100.00
滞納繰越分		114	70	61.40	1,143	1,094	95.71
鉱産税		0	0	0.00	28,009	28,009	100.00
現年課税分		0	0	0.00	27,901	27,901	100.00
滞納繰越分		0	0	0.00	108	108	100.00
特別土地保有税		44,349	43,570	98.24	109,042	11,662	10.69
現年課税分		44,246	43,467	98.24	0	0	0.00
滞納繰越分		103	103	100.00	109,042	11,662	10.69
法定外普通税		0	0	0.00	0	0	0.00
現年課税分		0	0	0.00	0	0	0.00
滞納繰越分		0	0	0.00	0	0	0.00
入湯税		70,972	70,541	99.39	27,038	27,038	100.00
現年課税分		70,617	70,291	99.54	27,038	27,038	100.00
滞納繰越分		355	250	70.42	0	0	0.00
事業所税		6,229,527	6,212,522	99.73	7,258,365	7,196,903	99.15
現年課税分		6,206,440	6,203,351	99.95	7,209,878	7,171,973	99.47
滞納繰越分		23,087	9,171	39.72	48,487	24,930	51.42
都市計画税		17,006,327	16,452,458	96.74	13,004,872	12,379,089	95.19
現年課税分		16,428,584	16,275,478	99.07	12,360,813	12,144,004	98.25
滞納繰越分		577,743	176,980	30.63	644,059	235,085	36.50
法定外目的税		0	0	0.00	1,354,949	1,351,771	99.77
現年課税分		0	0	0.00	1,352,242	1,349,064	99.76
滞納繰越分		0	0	0.00	2,707	2,707	100.00

注 各市の金額・率は速報値で決算認定前の数値。

(単位：千円・%)

区 分 税 目	福 岡 市			熊 本 市		
	調 定 額	収 入 額	収 入 率	調 定 額	収 入 額	収 入 率
市 税	279,053,207	268,264,013	96.13	102,123,351	93,863,490	91.91
現年課税分	268,581,677	265,519,342	98.86	94,084,965	92,043,435	97.83
滞納繰越分	10,471,530	2,744,671	26.21	8,038,386	1,820,055	22.64
市 民 税	121,693,245	115,728,860	95.10	45,414,340	41,614,143	91.63
個 人	84,798,884	78,992,502	93.15	36,215,731	32,632,243	90.11
現年課税分	79,338,735	77,719,169	97.96	32,696,362	31,861,305	97.45
滞納繰越分	5,460,149	1,273,333	23.32	3,519,369	770,938	21.91
法 人	36,894,361	36,736,358	99.57	9,198,609	8,981,900	97.64
現年課税分	36,528,619	36,646,236	100.32	9,028,905	8,953,286	99.16
滞納繰越分	365,742	90,122	24.64	169,704	28,614	16.86
固定資産税	113,376,437	109,590,821	96.66	42,659,351	38,916,107	91.23
固定資産税	112,498,053	108,712,437	96.63	42,276,315	38,533,071	91.15
現年課税分	108,849,262	107,622,593	98.87	38,651,020	37,693,381	97.52
滞納繰越分	3,648,791	1,089,844	29.87	3,625,295	839,690	23.16
交・納付金	878,384	878,384	100.00	383,036	383,036	100.00
現年課税分	878,384	878,384	100.00	383,036	383,036	100.00
軽自動車税	1,309,063	1,196,434	91.40	1,287,696	1,165,699	90.53
現年課税分	1,210,193	1,172,780	96.91	1,175,790	1,137,415	96.74
滞納繰越分	98,870	23,654	23.92	111,906	28,284	25.27
市たばこ税	11,920,244	11,920,244	100.00	5,128,674	5,128,674	100.00
現年課税分	11,920,016	11,920,016	100.00	5,128,475	5,128,475	100.00
滞納繰越分	228	228	100.00	199	199	100.00
鉱 産 税	0	0	0.00	0	0	0.00
現年課税分	0	0	0.00	0	0	0.00
滞納繰越分	0	0	0.00	0	0	0.00
特別土地保有税	7,012	504	7.19	87,031	34,196	39.29
現年課税分	0	0	0.00	0	0	0.00
滞納繰越分	7,012	504	7.19	87,031	34,196	39.29
法定外普通税	0	0	0.00	0	0	0.00
現年課税分	0	0	0.00	0	0	0.00
滞納繰越分	0	0	0.00	0	0	0.00
入 湯 税	21,913	21,543	98.31	22,298	20,485	91.87
現年課税分	21,591	21,492	99.54	20,491	18,843	91.96
滞納繰越分	322	51	15.84	1,807	1,642	90.87
事業所税	7,085,430	7,049,322	99.49	1,960,773	1,926,549	98.25
現年課税分	7,049,719	7,040,645	99.87	1,932,202	1,924,594	99.61
滞納繰越分	35,711	8,677	24.30	28,571	1,955	6.84
都市計画税	23,639,863	22,756,285	96.26	5,563,188	5,057,637	90.91
現年課税分	22,785,158	22,498,027	98.74	5,068,684	4,943,100	97.52
滞納繰越分	854,705	258,258	30.22	494,504	114,537	23.16
法定外目的税	0	0	0.00	0	0	0.00
現年課税分	0	0	0.00	0	0	0.00
滞納繰越分	0	0	0.00	0	0	0.00

注 各市の金額・率は速報値で決算認定前の数値。

< 本庁：税務職員人員配置表 >

()内は事務取扱 平成24年4月1日現在

部名	課名	グループ名	税務長	参事	課長	副参事	専門監	課長 補佐	主幹	副主幹	主任	再任用		内訳		平均年齢	非常勤 職員		
												事務 職員	計	男	女				
財務部長 1名	納税推進課	税制グループ		1	(1)		2	(2)	2	3	2	3	7	3					
		情報管理グループ								1	3		4						
		収納管理グループ								1	10	2	13	7	6			3	
		徴収管理グループ								2	1	1	5	5				5	
		早期徴収グループ								1	4	3	10	9	1			3	
		外国人対策グループ								1	2		3	2	1			4	
		徴収第一グループ								1	8	1	10	9	1			3	
		徴収第二グループ								1	4	3	9	8	1			3	
		計			1	(1)		2	(2)	2	8	35	64	51	13			21	
		市民税課	管理・諸税グループ				1		1	(1)	1	1	1	6	5	1			1
			市民税総括グループ								1	4	1	7	4	3			1
			法人市民税・事業所税グループ								1	4	1	7	4	3			2
			個人市民税グループ								3	5	5	14	6	8			
特別徴収グループ									1	8		9	5	4			4		
軽自動車税グループ									1	3		5	1	4			1		
計				1		1	1	(1)	2	7	25	48	25	23			9		
資産税課	管理グループ				1		1	(1)	1		4	10	8	2			3		
	家屋グループ								4	7	1	12	10	2					
	土地グループ								2	7	1	10	9	1					
	償却資産グループ								1	3	1	8	7	1					
	計			1		1	1	(1)	2	7	21	40	34	6			3		
債権回収課	債権回収グループ				1		1	(1)	1	3	2	9	9				2		
	市税特別整理グループ								1	4		5	5						
	市税回収第一グループ								1	7	1	9	9						
	市税回収第二グループ								1	5	3	9	8	1					
	計			1		1	1	(1)	2	3	19	32	31	1			2		
本庁4課合計			0	1	3(1)	0	4	5	8	25	100	184	141	43			35		

職員合計には、財務部長及び非常勤職員は含まない。
平均年齢には、財務部長及び非常勤職員は含まない。

<各区：税務職員人員配置表>

()内は事務取扱 平成24年4月1日現在

部 名	課 名	グ ル ー プ 名	副 参 事	区 課 長 専 門 監	主 幹	区 課 長		主 任	事 務		再 任 用 職 員	計	内 訳		平 均 年 齢	非 常 勤 職 員		
						副 主 幹 補 佐	補 佐		職 員	職 員			男	女				
中区																		
副 区 長 1名	税 務 課																	
		納税推進課・市民税課及び 資産税課が兼務																
		計																
東区																		
副 区 長 1名	税 務 課	税務管理グループ	1	(1)	1	(1)	1	1	1	1		4	3	1			1	
		市民税グループ			1		4	1	1	1		6	3	3		41歳 3箇月		
		資産税グループ			2		6	2	6	1		8	8					
		計	1	(1)	1	(1)	4	11	1	1	1	18	14	4				1
西区																		
副 区 長 1名	税 務 課	税務管理グループ	1	(1)	1	(1)	1	1	1	1	1	5	4	1				
		市民税グループ			1		5	1	5	1		6	2	4		45歳 7箇月		
		資産税グループ			2		6	2	6	1		8	7	1				1
		計	1	(1)	1	(1)	4	12	1	1	1	19	13	6				1
南区																		
副 区 長 1名	税 務 課	税務管理グループ		1	1	(1)	1	1	1	1	1	4	2	2				1
		市民税グループ			1		4	1	4	1		6	5	1		40歳 6箇月		
		資産税グループ			1		4	1	4	2		7	7					
		計		1	1	(1)	3	8	3	3	3	17	14	3				1

職員合計には、各区副区長及び非常勤職員は含まない。
平均年齢には、各区副区長及び非常勤職員は含まない。

部 名	課 名	グ ル ー プ 名	副 参 事	区 課 長	専 門 監	主 幹	区 課 長		主 任	事 務 職 員		再 任 用 職 員	計	内 訳		平 均 年 齢	非 常 勤 職 員
							補 佐	副 主 幹		職 員	職 員			男	女		
北 区	税 務 課	管理・市民税グループ		1	1	1	(1)	1	3	1			8	3	5	46歳 2箇月	
		資産税グループ				1		2	4	1	1		9	8	1		
		計		1	1	2	(1)	3	7	2	2	1	17	11	6		
浜北区																	
副 区 長 1名	税 務 課	税務管理グループ		1	1		(1)	1	2				5	4	1	41歳 3箇月	
		市民税グループ						1	4	1			6	4	2		
		資産税グループ						1	6	2	1		10	9	1		
		計		1	1		(1)	3	12	3	1	21	17	4			
天竜区																	
副 区 長 1名	税 務 課	管理・市民税グループ		1	1		(1)	1	3				6	3	3	47歳 8箇月	
		資産税グループ						1	3		1		5	5			
		計		1	1		(1)	2	6		1		11	8	3		
		区・税務課合計	2	4(2)	5	4	(6)	19	56	9	4	103	77	26		43歳 9箇月	3

職員合計には、各区副区長及び非常勤職員は含まない。
平均年齢には、各区副区長及び非常勤職員は含まない。

< 事務分掌 (本庁) >

平成 2 4 年 4 月 1 日現在

部名	課名	グループ名	事務分掌
財 務 部	納 税 推 進 課	税 制 グ ル ー プ	1 税務行政の企画に関する事。
		情 報 管 理 グ ル ー プ	2 税務事務の総括に関する事。
		収 納 管 理 グ ル ー プ	3 税務システムの運用管理に関する事。
		徴 収 管 理 グ ル ー プ	4 市税及び国民健康保険料の徴収及び滞納処分に関する事 （他の所管に係るものを除く。 ）。
		早 期 徴 収 グ ル ー プ	5 市税の収納管理に関する事。
		外 国 人 対 策 グ ル ー プ	6 市税の口座振替に関する事。
		徴 収 第 一 グ ル ー プ	7 市税の督促に関する事。
		徴 収 第 二 グ ル ー プ	8 市税の過誤納金の還付に関する事。
			9 固定資産評価審査委員会に関する事。
	市 民 税 課	管 理 ・ 諸 税 グ ル ー プ	1 特別徴収（公的年金からの特別徴収を除く。 ）に係る 個人市民税及び個人県民税並びに法人市民税、市たば こ税、鉱産税、入湯税及び事業所税の賦課等に関する 事。
		市 民 税 総 括 グ ル ー プ	2 普通徴収及び公的年金からの特別徴収に係る個人市民 税及び個人県民税の賦課等の総括に関する事。
		法 人 市 民 税 ・ 事 業 所 税 グ ル ー プ	3 軽自動車税の賦課等の総括に関する事。
個 人 市 民 税 グ ル ー プ		4 所管に係る税の申告書及び届出書等の受付に関する事。	
特 別 徴 収 グ ル ー プ			
資 産 税 課	軽 自 動 車 税 グ ル ー プ	1 固定資産税及び都市計画税の賦課等の総括に関する事。	
	管 理 グ ル ー プ	2 特別土地保有税の賦課等に関する事。	
	家 屋 グ ル ー プ	3 固定資産の評価の総括に関する事。	
	土 地 グ ル ー プ	4 国有資産等所在市町村交付金に関する事。	
	償 却 資 産 グ ル ー プ	5 不動産取得税の申告書及び報告書の送付に関する事。	
		6 土地家屋縦覧帳簿の縦覧並びに固定資産課税台帳、土地 家屋名寄帳及び地籍図等の閲覧の総括に関する事。	
		7 所管に係る税の申告書及び届出書等の受付に関する事。	
債 権 回 収 対 策 課	債 権 回 収 グ ル ー プ	1 市税及び国民健康保険料の徴収及び滞納処分に関する事 （市長が指定したものに限る。 ）。	
	市 税 特 別 整 理 グ ル ー プ	2 未収債権の徴収及び徴収に係る助言等に関する事。	
	市 税 回 収 第 一 グ ル ー プ	3 未収債権に係る調査及び総合調整に関する事。	
	市 税 回 収 第 二 グ ル ー プ	4 静岡地方税滞納整理機構との連絡調整に関する事。	

< 事務分掌 (区・協働センター) >

平成24年4月1日現在

課名	グループ名	事務分掌
各区 税務課	(中 区) 納税推進課・市民税課及び 資産税課が兼務 区) 税 務 管 理 グ ル ー プ 市 民 税 グ ル ー プ 資 産 税 グ ル ー プ (北 区 ・ 天 竜 区) 管 理 ・ 市 民 税 グ ル ー プ 資 産 税 グ ル ー プ	1 租税教室に関する事。 2 市税及び個人県民税に係る証明に関する事。 3 普通徴収及び公的年金からの特別徴収に係る個人市民税及び個人県民税の賦課等に関する事。 4 固定資産税及び都市計画税の賦課等に関する事。 5 軽自動車税の賦課等に関する事。 6 原動機付自転車及び小型特殊自動車の標識の交付，返納等に関する事。 7 固定資産の評価に関する事。 8 不動産取得税の申告書の受付に関する事。 9 土地家屋縦覧帳簿の縦覧並びに固定資産課税台帳、土地家屋名寄帳及び地籍図等の閲覧に関する事。 10 税の申告書及び届出書等の受付に関する事。 11 市税及び国民健康保険料の納付相談に関する事。 12 市税及び国民健康保険料の収納に関する事。
協働センター		1 市税及び個人県民税に係る証明に関する事。 2 原動機付自転車及び小型特殊自動車の標識の交付、返納等に関する事。 3 固定資産課税台帳等の閲覧に関する事(春野、佐久間、水窪及び龍山地域自治センターに限る。) 4 税の申告書及び届出書等の受付に関する事。 (舞阪協働センターを除く。) 5 市税及び国民健康保険料の納付相談に関する事。 (舞阪協働センターを除く。) 6 市税及び国民健康保険料の収納に関する事。 (舞阪協働センターを除く。)

平成 24 年版
浜松市の市税のすがた
(資料編)

平成 24 年 9 月発行

編集・発行 浜松市財務部税務総務課
浜松市中区元目町 120 番地の 1
TEL 053 (457) 2141