

平成23年版

浜松市の市税のすがた

【資料編】

浜 松 市

目 次

I 総 括	
1	浜松市税務機構図 3
2	人口・世帯・面積 4
3	歳入・歳出決算と市税 4
4	一般会計（平成22年度決算額・平成23年度当初予算額） 5
	（1）歳入 5
	（2）歳出 6
5	平成22年度一般会計・特別会計別決算額 7
6	市税予算額・調定額・収入額 8
7	平成22年度市税決算額 9
8	市税決算額の構成 11
9	徴税費年度別比較 12
10	納税義務者、課税標準・税率・免税点及び納期（平成23年度） 13
II 市 民 税	
1	調定額及び納税義務者数（現年課税分） 15
2	所得区分による課税状況（個人） 16
3	課税標準段階別（所得割）課税状況（平成23年度） 17
4	所得割の納税義務者の構成 19
5	所得区分別納税義務者1人あたりの市民税所得割額 19
6	給与所得の収入金額等に関する調（平成23年度） 20
7	調定額及び法人社数（業態別）均等割 21
8	調定額及び法人社数（業態別）法人税割 22
9	調定額及び法人社数（号数別）均等割 23
10	調定額及び法人社数（号数別）法人税割 24
11	業態別法人市民税諸届件数（平成22年度） 25
III 固定資産税及び都市計画税	
1	調定額及び納税義務者数（現年課税分） 26
2	年度別評価状況（土地） 27
3	平成23年度の概要（土地） 27
4	年度別評価状況（家屋） 28
5	年度別評価状況（償却資産） 29
6	交付金・納付金 29
IV 諸 税	
1	軽自動車税（現年課税分） 30
2	市たばこ税（現年課税分） 31
3	鉱産税（現年課税分） 31
4	特別土地保有税（現年課税分） 31
5	入湯税（現年課税分） 31
6	事業所税（現年課税分） 32
V 納 税	
1	市税年度別収入状況 33
2	平成21年度・平成22年度市税収入状況 35
3	口座振替収入状況 36
4	コンビニ収納状況 37
5	不納欠損額 38
6	財産差押状況（県民税を除く） 38
7	納税貯蓄組合 39
8	納税貯蓄組合補助金交付額等 39
9	還付金等取扱状況 40
10	税外歳入の状況 40

VI	政令指定都市の状況	
1	指定都市の人口等指数	41
2	平成22年度指定都市市税徴収実績	42
	(1) 現年課税分+滞納繰越分	42
	(2) 現年課税分	43
	(3) 滞納繰越分	44
	(4) 税目別	45
	浜松市・札幌市	45
	仙台市・さいたま市	46
	千葉市・川崎市	47
	横浜市・相模原市	48
	新潟市・静岡市	49
	名古屋市・京都市	50
	大阪市・堺市	51
	神戸市・岡山市	52
	広島市・北九州市	53
	福岡市	54
VII	税務職員人員配置表・事務分掌	
1	税務職員人員配置表	55
2	事務分掌	58

I 総括

1 浜松市税務機構図

(平成23年4月1日現在)

<本 庁>

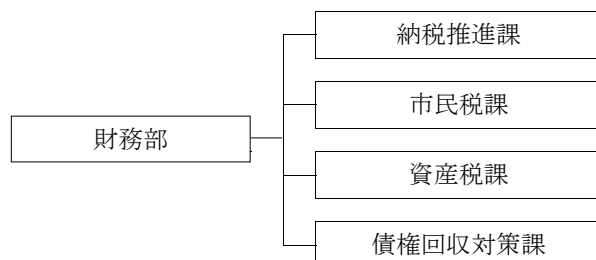

<各区役所>



課 名	職 員 数
財務部 納税推進課	66
財務部 市民税課	49
財務部 資産税課	40
財務部 債権回収対策課	30
(中区 税務課)	兼務
東区 税務課	19
西区 税務課	19
南区 税務課	17
北区 税務課	17
浜北区 税務課	20
天竜区 税務課	11

非常勤職員を含まない。

2 人口・世帯・面積

区 分	平成19年	平成20年	平成21年	平成22年	平成23年
人口 (人)	820,336	823,628	824,640	820,971	818,841
男	408,652	410,471	411,055	408,828	407,490
女	411,684	413,157	413,585	412,143	411,351
世帯数 (世帯)	310,481	314,428	317,078	317,631	317,904
面積 (km ²)	1,511.17	1,511.17	1,511.17	1,558.04	1,558.04
人口密度(人/km ²)	543	545	546	527	526

注 4月1日現在 (人口・世帯数は、住民基本台帳及び外国人登録による。)

3 歳入・歳出決算と市税

(単位：千円・%)

区 分	平成19年度	平成20年度	平成21年度	平成22年度	平成23年度	
一般会計	歳入 (A)	271,510,281	283,426,730	284,061,841	285,829,325	275,000,000
	歳出 (B)	261,803,135	273,931,476	275,353,644	277,834,770	275,000,000
市税総額 (C)	137,428,493	136,912,796	128,156,742	123,762,054	122,500,000	
(C) / (A) (%)	50.6	48.3	45.1	43.3	44.5	
基準財政	収入額 (D)	123,184,469	123,667,432	116,099,964	103,265,333	103,318,011
	需要額 (E)	132,586,772	133,205,473	131,209,637	123,612,184	121,467,593
	(D)/(E)(%)	92.9	92.8	88.5	83.5	85.1

平成23年度は当初予算による。

4 一般会計（平成22年度決算額・平成23年度当初予算額）

(1) 歳 入

(単位：千円・%)

款 (項)	平成22年度 (決算)		平成23年度 (当初)	
	決算額	構成比	予算額	構成比
1 市 税	123,762,054	43.30	122,500,000	44.55
市 民 税	54,119,176	18.93	52,464,000	19.08
固 定 資 産 税	53,290,420	18.64	52,997,000	19.27
軽 自 動 車 税	1,466,826	0.51	1,449,499	0.53
市 た ば こ 税	4,307,869	1.51	4,420,979	1.61
鉦 産 税	33	0.00	20	0.00
特 別 土 地 保 有 税	0	0.00	2	0.00
入 湯 税	114,363	0.04	103,500	0.04
事 業 所 税	3,763,003	1.32	3,790,000	1.38
都 市 計 画 税	6,700,364	2.35	7,275,000	2.64
2 地 方 譲 与 税	4,124,104	1.44	3,860,000	1.40
3 利 子 割 交 付 金	443,548	0.16	504,000	0.18
4 配 当 割 交 付 金	201,438	0.07	190,000	0.07
5 株 式 等 譲 渡 所 得 割 交 付 金	74,772	0.03	82,000	0.03
6 地 方 消 費 税 交 付 金	8,174,939	2.86	8,286,000	3.01
7 ゴ ル フ 場 利 用 税 交 付 金	98,523	0.03	92,000	0.03
8 自 動 車 取 得 税 交 付 金	1,409,125	0.49	1,386,000	0.50
9 軽 油 引 取 税 交 付 金	5,079,769	1.78	4,772,000	1.74
10 国 有 提 供 施 設 等 所 在 市 町 村 助 成 交 付 金	333,198	0.12	333,000	0.12
11 地 方 特 例 交 付 金	1,589,340	0.56	1,645,000	0.60
12 地 方 交 付 税	23,231,687	8.13	20,000,000	7.27
13 交 通 安 全 対 策 特 別 交 付 金	480,219	0.17	470,000	0.17
14 分 担 金 及 び 負 担 金	3,183,879	1.11	3,248,833	1.18
15 使 用 料 及 び 手 数 料	4,583,792	1.60	4,497,075	1.64
16 国 庫 支 出 金	43,572,071	15.24	41,041,388	14.92
17 県 支 出 金	14,604,504	5.11	14,902,578	5.42
18 財 産 収 入	2,525,832	0.88	1,083,520	0.39
19 寄 附 金	44,768	0.02	66,586	0.03
20 繰 入 金	1,465,323	0.51	7,523,239	2.74
21 繰 越 金	8,708,197	3.05	3,000,000	1.09
22 諸 収 入	7,615,943	2.66	8,827,081	3.21
23 市 債	30,522,300	10.68	26,689,700	9.71
歳 入 計	285,829,325	100.00	275,000,000	100.00
前 年 度	284,061,841	—	266,000,000	—

(2) 歳 出

(単位：千円・%)

款 (項)	平成22年度 (決算)		平成23年度 (当初)	
	決 算 額	構 成 比	予 算 額	構 成 比
1 議 会 費	941,634	0.34	1,161,320	0.42
2 総 務 費	37,824,575	13.61	36,393,985	13.23
3 民 生 費	82,143,157	29.57	89,900,527	32.69
4 衛 生 費	24,424,792	8.79	25,952,030	9.44
5 労 働 費	907,711	0.33	940,200	0.34
6 農 林 水 産 業 費	6,247,890	2.25	6,270,190	2.28
7 商 工 費	9,836,025	3.54	8,198,083	2.98
8 土 木 費	48,149,370	17.33	39,172,597	14.24
9 消 防 費	10,117,291	3.64	8,958,294	3.26
10 教 育 費	18,819,362	6.77	17,545,774	6.38
11 災 害 復 旧 費	401,172	0.15	900,000	0.33
12 公 債 費	36,046,384	12.97	37,196,000	13.53
13 諸 支 出 金	1,975,407	0.71	2,311,000	0.84
14 予 備 費	0	0.00	100,000	0.04
歳 出 計	277,834,770	100.00	275,000,000	100.00
前 年 度	275,353,644	—	266,000,000	—

平成22年度決算 (単位：%)

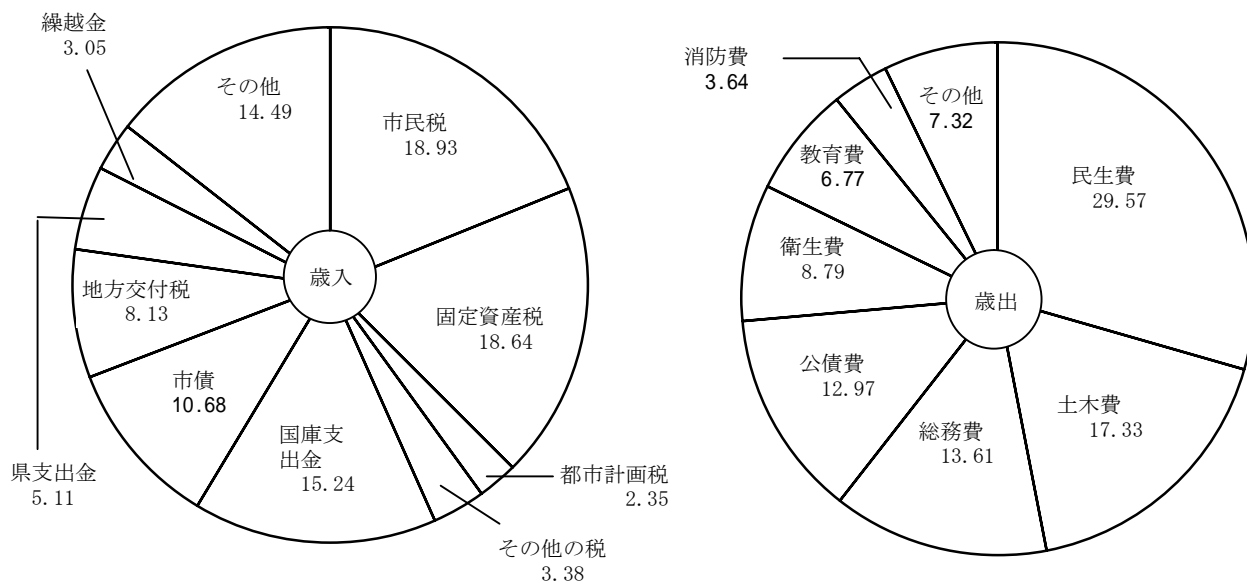

5 平成22年度一般会計・特別会計別決算額

(単位：千円・%)

会 計 別	歳 入		歳 出	
	決 算 額	構 成 比	決 算 額	構 成 比
一 般 会 計	285,829,325	60.64	277,834,770	60.39
国民健康保険事業特別会計	75,574,699	16.03	73,661,564	16.01
老人保健医療事業特別会計	101,885	0.02	95,471	0.02
母子寡婦福祉資金貸付特別会計	203,028	0.04	154,180	0.04
介護保険事業特別会計	46,828,517	9.94	46,651,681	10.14
後期高齢者医療事業特別会計	6,811,389	1.45	6,790,425	1.48
と畜場・市場事業特別会計	291,846	0.06	291,846	0.06
農業集落排水事業特別会計	143,617	0.03	143,617	0.03
中央卸売市場事業特別会計	847,746	0.18	601,604	0.13
公共用地取得事業特別会計	695,282	0.15	695,282	0.15
育英事業特別会計	103,067	0.02	95,639	0.02
学童等災害共済事業特別会計	9,779	0.00	6,755	0.00
小型自動車競走事業特別会計	15,863,895	3.37	15,038,580	3.27
駐車場事業特別会計	793,848	0.17	787,727	0.17
簡易水道事業特別会計	982,481	0.21	965,783	0.21
公債管理特別会計	36,246,384	7.69	36,246,384	7.88
熊財産区特別会計	8,342	0.00	468	0.00
下阿多古財産区特別会計	-	-	-	-
合 計	471,335,130	100.00	460,061,776	100.00
前 年 度	468,889,920	-	458,007,094	-

6 市税予算額・調定額・収入額

(単位：千円・%)

区 分		平成18年度	平成19年度	平成20年度	平成21年度	平成22年度
予 算 額		125,000,000	137,921,000	136,800,000	127,000,000	122,044,000
調 定 額		134,029,238	145,867,991	145,651,781	137,371,930	132,013,324
収 入 額		126,358,765	137,428,493	136,912,796	128,156,742	123,762,054
徴 収 未 納 額		7,676,020	8,444,950	8,747,996	9,219,981	8,253,769
不 納 欠 損 額		678,478	860,155	548,852	1,047,812	818,437
前 年 比	予 算 額	104.15	110.34	99.19	92.84	96.10
	調 定 額	102.32	108.83	99.85	94.32	96.10
	収 入 額	102.64	108.76	99.62	93.60	96.57
	徴収未納額	97.36	110.02	103.59	105.40	89.52
	不納欠損額	89.66	126.78	63.81	190.91	78.11
徴 収 率	対 予 算	101.09	99.64	100.08	100.91	101.41
	対 調 定	94.28	94.21	94.00	93.29	93.75

7 平成22年度市税決算額

(単位：円・%)

税目	予算額 ①	調定額 ②	収入額 ③	未納額	不納欠損額	滞納繰越額	対予算比 ③÷①	対調定比 (収入率) ③÷②	備考
									収入額中 未還付
市税	122,044,000,000	132,013,323,854	123,762,053,779	8,253,768,715	818,436,758	7,435,331,957	101.41	93.75	2,498,640
現年課税分	120,594,000,000	123,888,268,887	121,992,099,275	1,898,362,309	19,899,998	1,878,462,311	101.16	98.47	2,192,697
滞納繰越分	1,450,000,000	8,125,054,967	1,769,954,504	6,355,406,406	798,536,760	5,556,869,646	122.07	21.78	305,943
市民税	52,391,000,000	59,452,508,393	54,119,175,816	5,334,932,716	573,407,873	4,761,524,843	103.30	91.03	1,600,139
個人	43,133,000,000	49,171,126,102	44,002,844,427	5,169,881,814	550,238,379	4,619,643,435	102.02	89.49	1,600,139
現年課税分	42,359,000,000	44,067,377,079	43,050,555,513	1,018,200,762	5,369,398	1,012,831,364	101.63	97.69	1,379,196
普通徴収	-	12,539,985,151	11,574,379,182	965,899,517	5,207,105	960,692,412	-	92.30	293,548
特別徴収	-	31,527,391,928	31,476,176,331	52,301,245	162,293	52,138,952	-	99.84	1,085,648
滞納繰越分	774,000,000	5,103,749,023	952,288,914	4,151,681,052	544,868,981	3,606,812,071	123.03	18.66	220,943
法人	9,258,000,000	10,281,382,291	10,116,331,389	165,050,902	23,169,494	141,881,408	109.27	98.39	0
現年課税分	9,233,000,000	10,129,119,200	10,084,181,443	44,937,757	631,100	44,306,657	109.22	99.56	0
滞納繰越分	25,000,000	152,263,091	32,149,946	120,113,145	22,538,394	97,574,751	128.60	21.11	0
固定資産税	53,585,000,000	55,668,872,533	53,290,420,266	2,379,140,923	191,385,810	2,187,755,113	99.45	95.73	688,656
固定資産税	53,487,000,000	55,561,140,233	53,182,687,966	2,379,140,923	191,385,810	2,187,755,113	99.43	95.72	688,656
現年課税分	52,934,000,000	53,184,965,400	52,520,740,843	664,859,093	11,960,002	652,899,091	99.22	98.75	634,536
滞納繰越分	553,000,000	2,376,174,833	661,947,123	1,714,281,830	179,425,808	1,534,856,022	119.70	27.86	54,120
交・納付金	98,000,000	107,732,300	107,732,300	0	0	0	109.93	100.00	0
現年課税分	98,000,000	107,732,300	107,732,300	0	0	0	109.93	100.00	0

軽自動車税	1,396,499,000	1,601,997,133	1,466,826,166	135,294,167	17,230,753	118,063,414	105.04	91.56	123,200
現年課税分	1,380,000,000	1,484,797,600	1,447,434,591	37,462,009	432,300	37,029,709	104.89	97.48	99,000
滞納繰越分	16,499,000	117,199,533	19,391,575	97,832,158	16,798,453	81,033,705	117.53	16.55	24,200
市たばこ税	4,343,979,000	4,307,925,045	4,307,869,171	55,875	0	55,875	99.17	100.00	1
現年課税分	4,343,979,000	4,307,925,045	4,307,869,171	55,875	0	55,875	99.17	100.00	1
鉱産税	20,000	32,763	32,763	0	0	0	163.82	100.00	0
現年課税分	20,000	32,763	32,763	0	0	0	163.82	100.00	0
特別土地保有税	2,000	0	0	0	0	0	0.00	0.00	0
現年課税分	1,000	0	0	0	0	0	0.00	0.00	0
滞納繰越分	1,000	0	0	0	0	0	0.00	0.00	0
入湯税	103,500,000	127,608,000	114,363,250	13,244,750	2,224,700	11,020,050	110.50	89.62	0
現年課税分	102,000,000	116,319,000	109,930,950	6,388,050	0	6,388,050	107.78	94.51	0
滞納繰越分	1,500,000	11,289,000	4,432,300	6,856,700	2,224,700	4,632,000	295.49	39.26	0
事業所税	3,630,000,000	3,858,722,790	3,763,002,760	95,720,030	8,417,000	87,303,030	103.66	97.52	0
現年課税分	3,610,000,000	3,787,635,900	3,744,962,620	42,673,280	0	42,673,280	103.74	98.87	0
滞納繰越分	20,000,000	71,086,890	18,040,140	53,046,750	8,417,000	44,629,750	90.20	25.38	0
都市計画税	6,594,000,000	6,995,657,197	6,700,363,587	295,380,254	25,770,622	269,609,632	101.61	95.78	86,644
現年課税分	6,534,000,000	6,702,364,600	6,618,659,081	83,785,483	1,507,198	82,278,285	101.30	98.75	79,964
滞納繰越分	60,000,000	293,292,597	81,704,506	211,594,771	24,263,424	187,331,347	136.17	27.86	6,680
県民税(参考)	-	32,178,559,319	29,018,389,706	3,161,219,384	286,537,492	2,874,681,892	-	90.18	1,049,771
現年課税分	-	29,109,908,228	28,438,219,000	672,600,292	3,546,902	669,053,390	-	97.69	911,064
滞納繰越分	-	3,068,651,091	580,170,706	2,488,619,092	282,990,590	2,205,628,502	-	18.91	138,707

8 市税決算額の構成

- 市民税（個人）
- 市民税（法人）
- ▨ 固定資産税
- その他の税

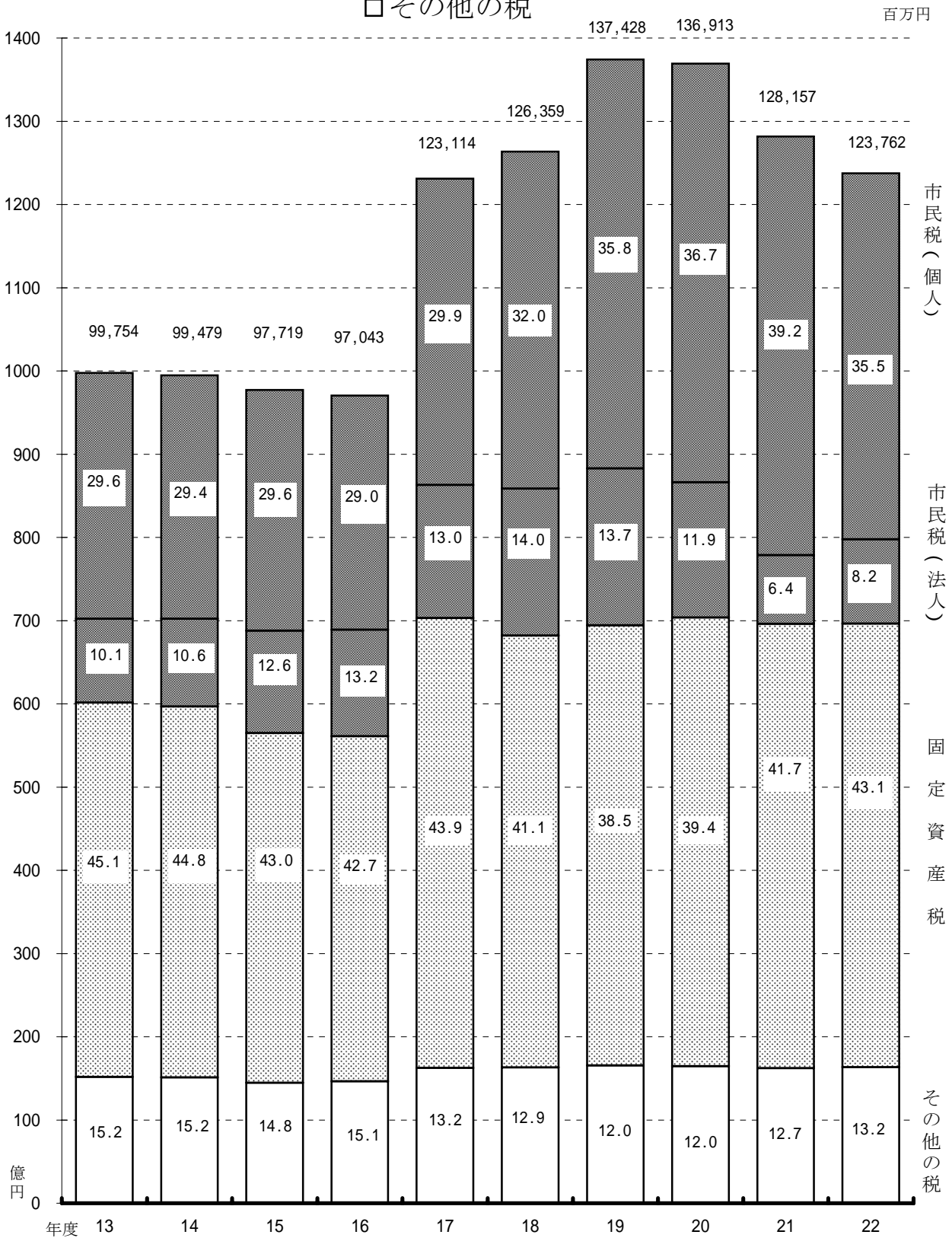

(注) ※平成16年度までは旧浜松市、平成17年度は合併対象市町村における打切決算分を含む。

9 徴税費年度別比較

(「課税状況等の調」第39表から) (単位：千円、%、人)

区 分		平成18年度	平成19年度	平成20年度	平成21年度	平成22年度
収入額	市 税 (A)	126,358,765	137,428,493	136,912,796	128,156,742	123,762,054
	個人 の 県 民 税	16,767,800	31,284,305	33,150,798	33,181,109	29,018,389
	合 計 (B)	143,126,565	168,712,798	170,063,594	161,337,851	152,780,443
人件費	基 本 給	1,136,285	1,082,500	1,077,318	1,049,376	1,050,728
	諸 手 当	700,223	677,419	677,882	601,710	579,528
	超過勤務手当	75,267	86,978	92,162	71,941	60,439
	税務特別手当	9,006	6,273	5,695	4,786	5,350
	その他の手当	615,950	584,168	580,025	524,983	513,739
	共済組合負担金等	312,036	303,590	306,244	338,287	358,893
	報 酬	77,524	64,968	76,856	92,308	90,723
	そ の 他	579	108	755	234	128
	小 計	2,226,647	2,128,585	2,139,055	2,081,915	2,080,000
需用費等	旅 費	3,178	3,391	3,053	3,077	3,068
	賃 金	5,885	7,915	3,854	3,221	469
	そ の 他	483,243	748,990	744,348	752,825	791,301
	小 計	492,306	760,296	751,255	759,123	794,838
報奨金等	納期前納付報奨金	—	—	—	—	—
	納税貯蓄組合補助金	—	—	—	—	—
	納 税 奨 励 金	—	—	—	—	—
	そ の 他	—	—	—	—	—
	小 計	—	—	—	—	—
そ の 他		7,006	7,405	48,785	57,894	61,308
合 計 (C)		2,725,959	2,896,286	2,939,095	2,898,932	2,936,146
県民税徴収取扱費	通知書を基準にした額	27,872	—	—	—	—
	徴収額を基準にした額	1,206,880	—	—	—	—
	納税義務者数を基準にした額	—	1,663,096	1,680,008	1,384,606	1,333,695
	報奨金に相当する額	—	266,638	59,308	9,214	0
	合 計 (D)	1,234,752	1,929,734	1,739,316	1,393,820	1,333,695
(C) - (D) (E)		1,491,207	966,552	1,199,779	1,505,112	1,602,451
税収入額に対する	(C)/(B)	1.9	1.7	1.7	1.8	1.9
徴税費の割合	(E)/(A)	1.2	0.7	0.9	1.2	1.3
徴 税 職員数	吏 員	295	279	281	280	283
	その他の職員	0	0	0	0	0
	合 計	295	279	281	280	283

10 納税義務者、課税標準・税率・免税点及び納期 (平成23年度)

(H23.4.1現在)

税目	納税義務者	課税標準・税率・免税点	納期
普通市民税	<p>1 個人 納税義務者(1月1日現在) ・市内に住所がある人 ・市内に事務所、事業所又は家屋敷がある人で市内に住所のない人(均等割のみ)</p> <p>課税されない人の範囲 ・前年中に所得がなかった人 ・生活保護法によって生活扶助を受けている人 ・障害者、未成年者、寡婦又は寡夫で前年中の合計所得金額が125万円以下の人 ・均等割 扶養家族のない人 前年中の合計所得金額が315千円以下の人 ・扶養家族のある人 前年中の合計所得金額が「315千円×(扶養家族+1)+189千円」以下の人</p> <p>・所得割 扶養家族のない人 前年中の総所得金額等が35万円以下の人 ・扶養家族のある人 前年中の総所得金額等が「35万円×(扶養家族+1)+32万円」以下の人</p>	<p>1 個人 (1) 均等割 3,000円 (2) 所得割 ア 課税総所得金額 一律 6% イ 譲渡所得に係る所得割額 (分離課税) ・課税短期譲渡所得金額 (一般) 5.4% ・課税短期譲渡所得金額 (収用等に係る軽減) 3% ・課税長期譲渡所得金額 (一般) 3% ・課税長期譲渡所得金額 (特定:優良住宅地等に係る譲渡) 2,000万円以下の金額 2.4% 2,000万円を超える金額 3% ・課税長期譲渡所得金額 (軽課:居住用財産の譲渡) 6,000万円以下の金額 2.4% 6,000万円を超える金額 3% ・株式等に係る課税譲渡所得等の金額 上場株式等 1.8% 上場株式等以外の株式 3% ・先物取引に係る課税雑所得等の金額 3% ウ 課税山林所得金額 一律 6%</p>	<p>1 個人 (1) 普通徴収 第1期 6月16日 ～7月5日 第2期 8月16日 ～9月5日 第3期 10月16日 ～11月7日 第4期 翌年1月16日 ～2月6日 (2) 特別徴収 6月～ 翌年5月まで (翌月10日まで) (3) 分離課税の退職金に係る所得割 徴収する日の属する月の翌月10日</p>
	<p>2 法人 納税義務者 市内に事務所や事業所などがある法人のほか人格のない社団等(申告納付)</p>	<p>2 法人 (1) 均等割 300万円 40万円 13万円 175万円 16万円 12万円 41万円 15万円 5万円 (2) 法人税割 法人税額の12.3%</p>	<p>2 法人 法人税と同じ (法人税を課されないもの及び均等割のみ課されるもの4月30日)</p>
固定資産税	<p>納税義務者 1月1日現在で市内に土地、家屋、償却資産を所有している人</p>	<p>1 課税標準・税率 (1) 土地又は家屋 100分の1.4 基準年度の価格又は基準年度の価格に比準する価格 (2) 償却資産 100分の1.4 賦課期日における価格</p> <p>2 免税点 土地 30万円未満 家屋 20万円未満 償却資産 150万円未満</p>	<p>第1期 4月16日 ～5月6日 第2期 7月16日 ～8月5日 第3期 9月16日 ～10月5日 第4期 11月16日 ～12月5日</p>

(H23.4.1現在)

税目	納税義務者	課税標準・税率・免税点	納期	
普通自動車税	納税義務者 4月1日現在で市内に主たる定置場のある軽自動車を所有している人	1 原動機付自転車 0.05ℓ以下 1,000円	5月16日 ～6月6日	
		0.09ℓ以下 1,200円		
		0.125ℓ以下 1,600円		
		ミニカー(0.05ℓ以下) 2,500円		
2 軽自動車 二輪のもの (0.25ℓ以下) 2,400円	三輪のもの 3,100円			
	四輪のもの			
	乗用 営業用 5,500円			
	自家用 7,200円			
3 小型特殊自動車 農耕作業用 1,600円	その他のもの 4,700円			
	4 二輪の小型自動車 (0.25ℓ超) 4,000円			
市たばこ税	納税義務者 市内の小売販売業者に製造たばこを売渡した製造たばこの製造者、特定販売業者又は卸売販売業者 (申告納付)	売渡し等に係る製造たばこの本数 旧3級品の紙巻きたばこ以外の製造たばこ ……………1,000本につき 4,618円 旧3級品の紙巻たばこ ……………1,000本につき 2,190円		当月分を翌月末日
税 鉱産税	納税義務者 鉱物の掘採事業を行う鉱業者	1 課税標準 鉱物の価格 2 税率 100分の1 (鉱物の価格の合計額が200万円以下の場合には100分の0.7)		当月分を翌月15日から末日
	特別土地保有税	納税義務者 基準面積(5,000㎡)以上の土地の所有者又は土地の取得者 (申告納付)	1 課税標準 取得価格 2 免税点 合計面積5,000㎡未満 3 税率 保有分 100分の1.4 取得分 100分の3	※注
目的税	入湯税	納税義務者 鉱泉浴場における入湯客 (浴場の経営者等が特別徴収)	鉱泉浴場における入湯客1人1日 150円	当月分を翌月末日
	事業所税	納税義務者 市内において事業所等で事業を行う法人又は個人 (申告納付)	1 課税標準 2 免税点 事業所床面積……………1,000㎡以下 従業者の給与総額……………100人以下 3 税率 資産割 600円/㎡ 従業者割 100分の0.25	法人……事業年度終了日から2箇月以内 個人……翌年の3月15日
税 都市計画税	納税義務者 1月1日現在で市内の市街化区域内に土地、家屋を所有している人	1 課税標準 土地及び家屋に係る固定資産税の課税標準となるべき価格 100分の0.3	固定資産税の納期と同じ	

注 特別土地保有税は平成15年度から当分の間、新たな課税は停止

Ⅱ 市 民 税

1 調定額及び納税義務者数（現年課税分）

（単位：千円・人）

区 分		平成19年度	平成20年度	平成21年度	平成22年度	平成23年度
個 人	特 別 徴 収					
	調定額	31,719,431	33,943,735	33,564,767	29,807,675	30,040,701
	所得割	31,080,768	33,269,806	32,888,583	29,135,911	29,327,551
	均等割	638,663	673,929	676,184	671,764	713,150
	納税義務者数	220,345	233,595	231,697	229,382	241,622
	年 金 特 徴 徴 収					
	調定額			883,455	1,719,716	1,809,494
	所得割			819,179	1,588,761	1,672,376
	均等割			64,276	130,955	137,118
	納税義務者数			49,463	53,485	55,659
	普 通 徴 収					
	調定額	18,538,593	17,315,018	16,759,518	12,539,985	10,428,743
所得割	17,950,435	16,733,721	16,230,376	12,130,434	10,088,729	
均等割	588,158	581,297	529,142	409,551	340,014	
納税義務者数	206,098	198,310	204,563	156,712	133,025	
計						
調定額	50,258,024	51,258,753	51,207,740	44,067,376	42,278,938	
所得割	49,031,203	50,003,527	49,938,138	42,855,106	41,088,656	
均等割	1,226,821	1,255,226	1,269,602	1,212,270	1,190,282	
納税義務者数	426,443	431,905	485,723	439,579	430,306	
法 人						
調定額	18,871,322	16,263,714	8,272,928	10,129,119		
法人税割	16,474,038	13,613,629	5,665,141	7,501,044		
均等割	2,397,284	2,650,085	2,607,787	2,628,075		
申告法人数	21,708	21,775	21,661	21,324		

平成23年度は当初課税分。

2 所得区分による課税状況（個人）

（「課税状況等の調」第2表から） （単位：千円・人）

区 分		平成19年度	平成20年度	平成21年度	平成22年度	平成23年度	
所得割を納める者	所得割額	給与所得	40,735,912	41,170,070	40,701,008	34,445,395	34,316,085
		営業等所得	2,690,030	2,589,797	2,377,472	1,969,065	1,941,859
		農業所得	220,086	131,771	139,666	86,133	162,577
		その他の所得	5,691,459	5,659,616	5,771,959	4,892,349	4,846,365
		計	49,337,487	49,551,254	48,990,105	41,392,942	41,266,886
	納税義務者数	給与所得	313,012	318,588	319,094	299,756	297,252
		営業等所得	18,011	17,625	16,623	14,427	14,124
		農業所得	1,762	1,466	1,399	1,129	1,401
		その他の所得	57,113	57,641	57,250	58,017	59,163
		計	389,898	395,320	394,366	373,329	371,940
均等割を納める者	均等割額	1,221,807	1,257,459	1,256,835	1,201,959	1,200,258	
	納税義務者数	413,511	419,153	418,945	400,653	400,086	

3 課税標準段階別（所得割）課税状況（平成23年度）

区分 課税標準 段階別	納税義 務者数	所得金額								所得 控除額 (B)
		総所得 金額	山林所 得金額	分離短 期譲渡 所得 金額	分離長期 譲渡所得 金額	株式等 の譲渡 所得等 の金額	上場株式 等に係る 配当所得 金額	先物取引に 係る 雑所得等の 金額	計 (A)	
10万円以下 の金額	15,584	10,418,128	2,602	46,965	9,792,882	1,170,171	2,565	38,423	21,471,736	10,147,819
10万円超 100万円以下	128,249	184,069,524	10,634	5,497	4,093,789	286,848	17,315	28,964	188,512,571	111,756,124
100万円超 200万円以下	115,092	289,490,148	19,172	5,327	3,060,175	286,835	11,102	30,123	292,902,882	122,892,343
200万円超 300万円以下	55,768	212,031,731	12,532	873	1,581,906	109,683	6,847	21,688	213,765,260	76,361,909
300万円超 400万円以下	26,583	136,373,786	3,770	16,781	1,351,733	77,959	14,814	14,482	137,853,325	44,701,265
400万円超 550万円以下	16,839	108,364,115	9,254	4,076	971,727	209,042	16,295	23,623	109,598,132	31,080,453
550万円超 700万円以下	5,221	42,505,630	0	2,010	702,001	79,612	15,188	4,061	43,308,502	10,460,711
700万円超 1,000万円以下	3,950	40,553,568	7	0	854,454	40,206	8,180	5,386	41,461,801	8,118,465
1,000万円超 の金額	4,654	102,336,256	12,738	31,028	1,590,224	552,165	48,406	8,895	104,579,712	10,867,310
合計	371,940	1,126,142,886	70,709	112,557	23,998,891	2,812,521	140,712	175,649	1,153,453,921	426,386,399
平成22年度	373,329	1,127,378,922	67,852	203,945	19,014,039	2,642,070	26,310	193,424	1,149,526,568	423,777,585
前年比	99.63	99.89	104.21	55.19	126.22	106.45	534.82	90.81	100.34	100.62

(「課税状況等の調」第12表から)

(単位：人・千円・%)

課税標準額	算 出 税 額			税額控除額 ・ 税額調整額	所得割額 (E) - (F)	配当割額 及び株式 等譲渡所 得割額の 控除額	減免税額	所得割額 (G) - (H) - (I)	構 成 比	
	総所得・ 山林所得 に係る分 (A) - (B)	短期・ 長期・ 株式等・ 上場株式・ 先物取引 に係る分 (D)	計 (E)						(H)に 係る もの	納税 義務 者数
11,323,917	42,902	315,921	358,823	18,339	340,484	215	0	340,269	0.85	4.19
76,756,447	4,334,375	128,868	4,463,243	411,350	4,051,893	5,890	0	4,046,003	9.81	34.48
170,010,539	9,992,365	98,963	10,091,328	592,367	9,498,961	8,761	85	9,490,115	23.00	30.94
137,403,351	8,138,675	49,894	8,188,569	293,417	7,895,152	6,800	0	7,888,352	19.11	15.00
93,152,060	5,499,513	43,748	5,543,261	77,730	5,465,531	3,881	0	5,461,650	13.23	7.15
78,517,679	4,636,897	34,885	4,671,782	31,450	4,640,332	3,094	0	4,637,238	11.23	4.53
32,847,791	1,922,484	22,865	1,945,349	11,508	1,933,841	2,186	0	1,931,655	4.60	1.40
33,343,336	1,945,941	26,636	1,972,577	10,518	1,962,059	1,587	0	1,960,472	4.75	1.06
93,712,402	5,488,708	63,984	5,552,692	32,592	5,520,100	9,053	0	5,511,047	13.36	1.25
727,067,522	42,001,860	785,764	42,787,624	1,479,271	41,308,353	41,467	85	41,266,801	100.00	100.00
725,748,983	42,230,053	644,680	42,874,733	1,445,000	41,429,733	36,791	0	41,392,942	100.00	100.00
100.18	99.46	121.88	99.80	102.37	99.71	112.71	皆増	99.70	—	—

4 所得割の納税義務者の構成

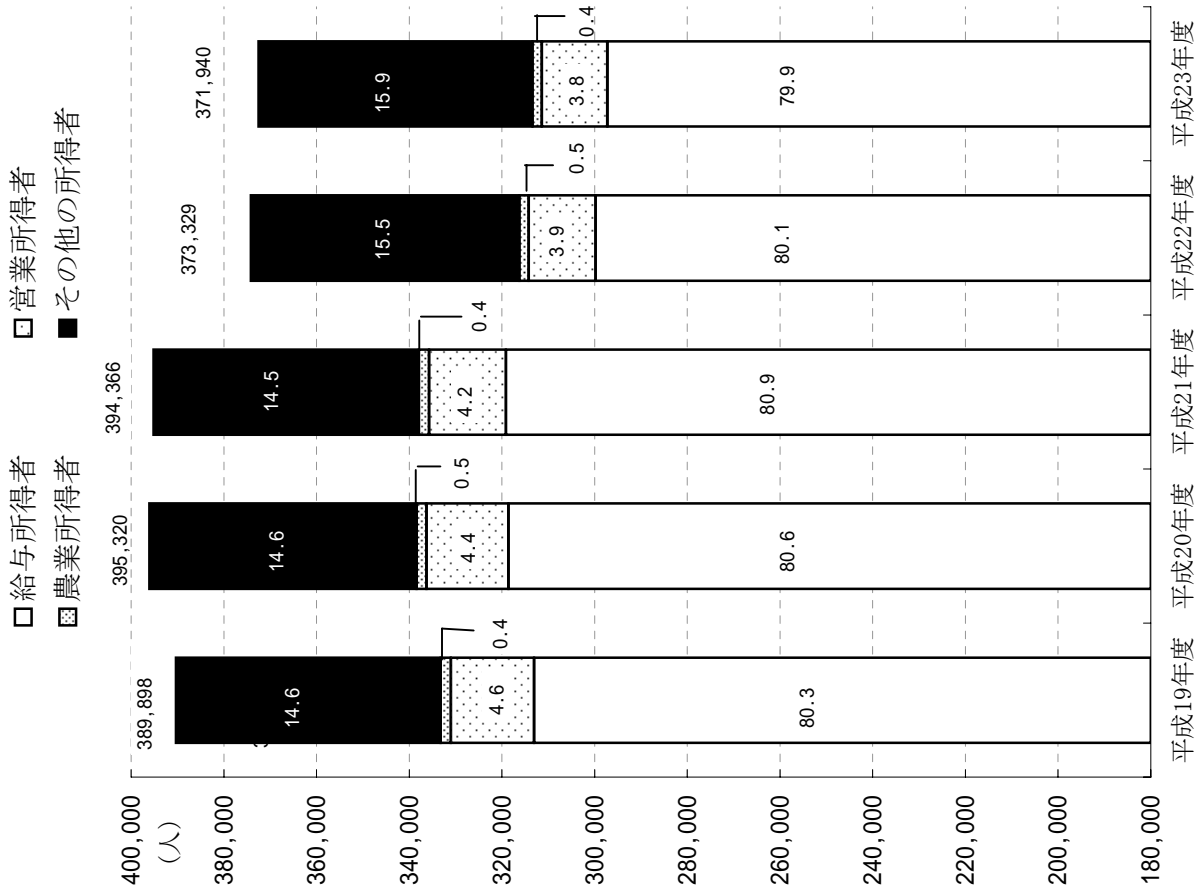

5 所得区分別納税義務者1人あたりの市民税所得割額

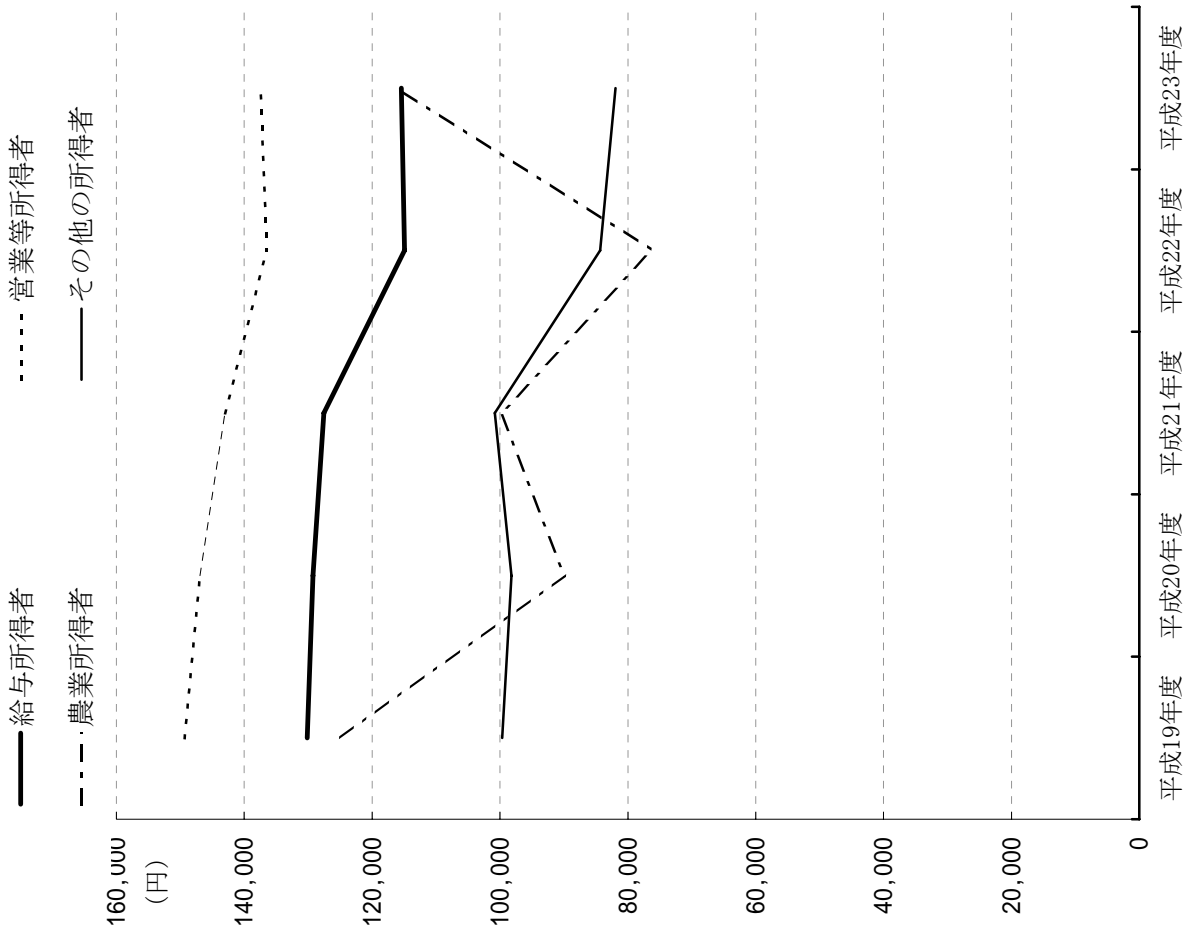

6 給与所得の収入金額等に関する調（平成23年度）

（「課税状況等の調」第13表から）（単位：人・千円）

区分 課税標準額の段階	納税義務者数			給与所得に係る 収入金額	給与所得控除額	給与所得金額
	所得税の納税義務		計			
	あり	なし				
10万円以下の金額	2,988	8,047	11,035	13,693,708	7,376,489	6,317,219
10万円を超え100万円以下	90,988	7,254	98,242	210,894,567	82,298,598	128,595,969
100万円を超え200万円以下	94,423	8,888	103,311	374,256,486	126,968,883	247,287,603
200万円を超え300万円以下	47,324	5,108	52,432	273,854,051	82,387,397	191,466,654
300万円を超え400万円以下	24,144	1,083	25,227	170,554,259	46,143,321	124,410,938
400万円を超え550万円以下	15,930	48	15,978	128,930,709	31,505,432	97,425,277
550万円を超え700万円以下	4,812	0	4,812	45,372,687	9,965,582	35,407,105
700万円を超え1,000万円以下	3,636	2	3,638	39,681,257	7,726,997	31,954,260
1,000万円を超える金額	4,368	1	4,369	86,004,995	11,101,641	74,903,354
合 計	288,613	30,431	319,044	1,343,242,719	405,474,340	937,768,379
平成22年度分	291,862	29,768	321,630	1,344,827,188	406,649,490	938,177,698
前 年 比	98.89	102.23	99.20	99.88	99.71	99.96

7 調定額及び法人社数 (業態別) 均等割

(単位：千円・社)

業態別	平成18年度		平成19年度		平成20年度		平成21年度		平成22年度	
	調定額	社数	調定額	社数	調定額	社数	調定額	社数	調定額	社数
農林漁鉱業	20,092	279	19,720	279	21,632	277	24,664	275	21,644	284
建設業	265,402	3,241	278,872	3,252	289,797	3,274	282,519	3,237	279,323	3,164
製造業	591,321	5,083	611,468	5,047	659,904	4,993	594,772	4,880	613,001	4,725
食品	45,156	329	41,116	318	46,767	307	46,143	306	44,756	295
繊維製品	55,617	616	58,009	599	59,991	578	57,921	555	58,068	540
木材・家具・パルプ	38,111	467	38,847	448	41,334	431	39,794	422	37,659	402
化学・石油・ゴム	50,822	304	46,613	304	51,183	301	48,526	309	52,473	300
鉄・非鉄・金属	94,953	966	91,963	947	94,193	941	82,508	918	89,067	889
機械器具	244,448	1,782	259,541	1,796	286,672	1,802	252,723	1,749	258,801	1,694
楽器	12,132	75	17,405	76	24,569	76	18,556	74	18,936	74
その他	50,082	544	57,974	559	55,195	557	48,601	547	53,241	531
卸売業	191,178	1,887	248,622	1,835	254,152	1,818	263,300	1,762	265,763	1,721
小売業	495,813	4,383	475,629	4,419	529,396	4,421	552,992	4,391	547,726	4,371
金融保険業	110,722	360	114,260	356	140,725	358	130,515	347	137,758	341
運輸通信業	109,770	609	122,862	610	186,217	631	191,161	639	197,184	613
サービス業	401,797	4,485	424,832	4,610	453,351	4,682	454,955	4,761	454,801	4,744
その他	97,512	1,282	101,019	1,300	114,911	1,321	112,908	1,369	110,875	1,361
合計	2,283,607	21,609	2,397,284	21,708	2,650,085	21,775	2,607,786	21,661	2,628,075	21,324

8 調定額及び法人社数 (業態別)

法人税割

(単位：千円・社)

業態別	平成18年度		平成19年度		平成20年度		平成21年度		平成22年度	
	調定額	社数	調定額	社数	調定額	社数	調定額	社数	調定額	社数
農林漁鉱業	40,615	68	45,516	73	65,132	70	48,052	69	24,263	55
建設業	834,618	1,001	1,006,435	1,072	970,471	873	589,498	631	548,116	555
製造業	7,963,869	1,875	9,092,201	1,942	6,576,013	1,547	1,320,692	687	2,349,925	835
食品	153,606	83	235,526	99	210,107	86	209,320	82	215,369	70
繊維製品	134,091	130	127,602	143	113,629	116	48,325	77	74,650	69
木材・家具・パルプ	99,791	115	118,466	121	91,826	90	51,588	61	76,622	72
化学・石油・ゴム	351,810	147	375,730	161	364,601	115	268,814	71	342,832	102
鉄・非鉄・金属	904,699	431	794,424	410	568,909	307	94,755	77	334,398	126
機械器具	6,077,538	797	6,929,005	808	4,357,250	651	564,386	220	1,218,989	293
楽器	110,614	21	284,933	27	678,952	28	3,123	8	3,166	10
その他	131,720	151	226,515	173	190,739	154	80,381	91	83,899	93
卸売業	1,248,403	763	1,129,272	755	877,448	671	435,658	441	460,292	492
小売業	785,065	1,283	855,255	1,355	816,509	1,207	695,502	1,013	753,249	990
金融保険業	1,313,940	143	1,308,112	147	1,252,620	136	459,607	94	907,036	106
運輸通信業	1,131,676	286	1,002,165	289	1,178,548	258	743,096	177	732,655	215
サービス業	1,460,730	1,650	1,447,751	1,742	1,404,058	1,563	1,085,126	1,290	1,245,283	1,346
その他	601,106	520	587,331	511	472,830	468	287,911	433	480,225	412
合計	15,380,022	7,589	16,474,038	7,886	13,613,629	6,793	5,665,142	4,835	7,501,044	5,006

9 調定額及び法人社数（号数別） 均等割

（単位：千円・社）

号数別	平成18年度		平成19年度		平成20年度		平成21年度		平成22年度	
	調定額	社数	調定額	社数	調定額	社数	調定額	社数	調定額	社数
地方税法第312条第1項第1号の法人	795,745	15,843	805,365	15,936	823,640	16,021	820,359	16,023	822,554	15,812
同項第2号の法人	31,760	255	32,116	263	34,024	246	25,985	190	25,831	177
同項第3号の法人	401,888	3,120	406,451	3,115	447,740	3,169	436,240	3,125	446,663	3,076
同項第4号の法人	57,348	376	65,264	385	73,943	344	70,210	327	67,016	311
同項第5号の法人	116,411	752	120,536	749	136,888	760	139,470	766	139,063	741
同項第6号の法人	64,373	154	70,061	156	80,746	143	76,718	137	78,238	132
同項第7号の法人	377,808	939	388,977	928	447,196	937	448,066	939	460,190	927
同項第8号の法人	100,029	56	110,447	56	141,407	50	141,579	46	151,125	49
同項第9号の法人	338,245	114	398,067	120	464,501	105	449,159	108	437,395	99
合計	2,283,607	21,609	2,397,284	21,708	2,650,085	21,775	2,607,786	21,661	2,628,075	21,324

注 地方税法第312条第1項第1号の法人：下記以外の法人等

- 第2号の法人：資本金等の額が1千万円以下である法人で従業員数の合計数が50人を超えるもの
- 第3号の法人：資本金等の額が1千万円を超え1億円以下である法人で従業員数の合計数が50人以下であるもの
- 第4号の法人：資本金等の額が1千万円を超え1億円以下である法人で従業員数の合計数が50人を超えるもの
- 第5号の法人：資本金等の額が1億円を超え10億円以下である法人で従業員数の合計数が50人以下であるもの
- 第6号の法人：資本金等の額が1億円を超え10億円以下である法人で従業員数の合計数が50人を超えるもの
- 第7号の法人：資本金等の額が10億円を超え50億円以下である法人で従業員数の合計数が50人以下であるもの
- 第8号の法人：資本金等の額が10億円を超え50億円以下である法人で従業員数の合計数が50人を超えるもの
- 第9号の法人：資本金等の額が50億円を超える法人で従業員数の合計数が50人を超えるもの

10 調定額及び法人社数 (号数別) 法人税割

(単位：千円・社)

号数別 区分	平成18年度		平成19年度		平成20年度		平成21年度		平成22年度	
	調定額	社数	調定額	社数	調定額	社数	調定額	社数	調定額	社数
地方税法第312条 第1項第1号の法人	1,592,119	4,427	1,694,288	4,651	1,572,117	3,936	860,429	2,813	845,222	2,817
同項第2号の法人	409,140	147	3,034,220	164	2,237,659	125	698,414	65	1,043,857	82
同項第3号の法人	1,348,505	1,418	1,277,779	1,471	1,129,915	1,326	695,902	965	627,103	1,009
同項第4号の法人	1,585,721	250	1,671,326	255	1,230,949	199	705,921	135	807,165	155
同項第5号の法人	488,055	485	483,496	481	376,755	448	223,187	343	266,014	350
同項第6号の法人	1,197,352	109	1,185,489	115	1,050,175	98	582,667	63	725,247	71
同項第7号の法人	1,224,126	634	1,170,759	624	1,133,132	562	702,787	383	899,916	438
同項第8号の法人	954,252	40	794,352	41	660,710	30	472,538	26	593,493	33
同項第9号の法人	6,580,752	79	5,162,329	84	4,222,217	69	723,297	42	1,693,027	51
合 計	15,380,022	7,589	16,474,038	7,886	13,613,629	6,793	5,665,142	4,835	7,501,044	5,006

11 業態別法人市民税諸届件数 (平成22年度)

	設立	設置	休業	解散	廃止	清算終了	除却	復活	その他*
農林漁業	9	0	1	6	1	6	2	0	0
建設業	49	21	22	68	30	39	54	7	0
製造業	43	44	42	99	50	81	72	3	2
食料品	6	7	8	7	2	5	8	1	0
繊維製品	2	5	6	13	2	9	8	0	0
木材・家具・パルプ	0	3	1	11	4	11	2	0	0
化学・石油・ゴム	5	6	0	2	6	1	1	1	0
鉄・非鉄・金属	4	2	8	18	6	16	15	0	0
機械器具	16	12	14	41	22	29	31	1	1
楽器	0	0	1	0	0	1	1	0	0
その他	10	9	4	7	8	9	6	0	1
卸売業	24	20	4	33	16	18	13	1	0
小売業	99	85	38	91	86	50	91	9	5
金融保険業	7	5	2	2	4	1	2	0	0
運輸通信業	18	20	9	22	17	8	6	2	0
サービスの業	173	84	42	84	75	52	90	12	9
その他	26	12	3	15	3	7	7	1	1
合計	448	291	163	420	282	262	337	35	17

注 表右端の「その他*」は、収益事業の開始、廃止の届出や設置日等の修正の届出など。

Ⅲ 固定資産税及び都市計画税

1 調定額及び納税義務者数（現年課税分）

（単位：千円・人）

区 分			平成19年度	平成20年度	平成21年度	平成22年度	平成23年度
調 定 額	固定資産税	土地	19,671,448	19,603,062	19,702,229	19,649,497	19,600,715
		家屋	22,379,465	23,352,508	22,869,213	23,590,227	24,310,330
		償却資産	10,939,432	11,036,422	10,813,815	9,945,241	7,974,568
	交付金 ・ 納付金	交付金	111,172	109,830	108,653	107,732	108,479
		納付金	36,933	-	-	-	-
	都市計画税	土地	3,472,773	3,478,918	3,536,008	3,556,261	3,937,341
家屋		2,980,142	3,091,855	3,053,364	3,146,104	3,552,503	
納 税 義 務 者 数	固定資産税	土地	214,338	225,360	228,330	230,794	232,639
		家屋	221,722	230,601	233,192	235,367	236,827
		償却資産	7,333	8,967	8,953	8,731	7,237
	交付金 ・ 納付金	交付金	22	20	19	17	17
		納付金	1	-	-	-	-
	都市計画税		163,144	167,927	169,705	171,264	206,132

注 平成23年度は当初課税分

日本郵政公社の完全民営化に伴い、納付金は平成19年度で廃止

2 年度別評価状況（土地）

区分 年度	筆数	地積（A） ㎡	決定価格（B） 千円	前年比 %	課税標準額		前年比 %	平均価格 (B)/(A) 円
					課税標準額 千円	前年比 %		
平成19年度	1,113,524	642,726,177	3,754,164,309	99.69	1,414,950,131	100.05	5,841	
平成20年度	1,117,034	642,191,597	3,768,672,704	100.39	1,410,724,916	99.70	5,868	
平成21年度	1,120,607	641,134,615	3,886,693,181	103.13	1,417,836,354	100.50	6,062	
平成22年度	1,122,808	639,357,466	3,792,733,944	97.58	1,414,275,527	99.75	5,932	
平成23年度	1,127,118	637,455,294	3,743,601,005	98.70	1,410,413,758	99.73	5,873	

注 概要調査から

3 平成23年度の概要（土地）

区分 地目	地積		積 法定免税点以上	決定額		課税標準額	筆数		単位当たり価格	
	評価総地積	㎡		総	法定免税点以上		評 価 総 筆 数	法定免税 点以上	平均価格	最高価格
田	一般田	38,576,298	35,777,896	3,909,993	3,909,218	72,483	66,161	101	221	
	宅地介在田等	871,148	865,297	14,741,561	4,980,314	2,882	2,834	16,922	64,229	
畑	一般畑	119,599,864	108,315,273	7,241,742	7,238,838	189,142	167,487	61	166	
	宅地介在畑等	4,418,328	4,386,423	104,700,548	30,175,408	14,696	14,487	23,697	86,670	
宅地	100,352,937	99,614,861	3,248,235,246	1,114,618,492	606,515	595,312	32,368	817,409		
鉱泉地	39	39	10,359	7,249	13	13	265,615	1,356,800		
池沼	一般山林	5,523,837	5,339,104	718,498	709,393	6,109	5,730	130	17,230	
	介在 山林	331,077,184	299,844,683	7,350,522	7,349,589	137,811	114,964	22	336	
牧場	62,272	62,137	951,507	613,658	180	179	15,280	52,318		
原野	3,401	3,401	51	51	2	2	15	15		
雑種地	10,040,813	8,443,337	114,449	114,436	19,404	16,271	11	724		
合計	26,929,173	26,262,353	355,626,529	240,697,112	77,881	73,326	13,206	263,112		
前年度	637,455,294	588,914,804	3,743,601,005	1,410,413,758	1,127,118	1,056,766	5,873	—		
	639,357,466	590,482,500	3,792,733,944	1,414,275,527	1,122,808	1,052,358	5,932	—		

注 概要調査から

4 年度別評価状況（家屋）

種別	年度	棟数	床面積（A）	決定価格（B）	前年比	平均価格(B)/(A)
		棟	m ²	千円	%	円
木造	19	271,154	24,244,790	607,713,422	104.98	25,066
	20	271,464	24,478,878	635,925,381	109.85	25,979
	21	271,047	24,660,787	603,581,075	94.91	24,475
	22	270,459	24,850,298	629,695,022	104.33	25,340
	23	271,134	25,018,802	655,005,592	104.02	26,181
非木造	19	108,905	26,432,518	1,087,637,078	104.79	41,148
	20	109,143	26,782,055	1,127,592,042	103.67	42,103
	21	109,870	27,159,087	1,120,194,952	99.34	41,246
	22	110,481	27,375,197	1,154,587,217	103.07	42,176
	23	111,183	27,553,575	1,181,981,718	102.37	42,898
計	19	380,059	50,677,308	1,695,350,500	104.86	33,454
	20	380,607	51,260,933	1,763,517,423	104.02	34,403
	21	380,917	51,819,874	1,723,776,027	97.75	33,265
	22	380,940	52,225,495	1,784,282,239	103.51	34,165
	23	382,317	52,572,377	1,836,987,310	102.95	34,942

注 概要調書から

5 年度別評価状況（償却資産）

（単位：千円）

区分	平成19年度	平成20年度	平成21年度	平成22年度	平成23年度
構築物	121,288,825	125,789,283	129,764,663	121,454,794	120,480,925
機械及び装置	322,875,442	328,424,027	313,323,319	275,298,869	256,937,448
船舶	1,548,482	1,779,280	1,506,145	1,208,739	1,133,548
車両及び運搬具	4,199,587	4,083,953	4,770,714	4,413,318	4,400,123
工具器具及び備品	115,963,901	115,647,759	117,814,020	100,380,257	92,466,787
小計	565,876,237	575,724,302	567,178,861	502,755,977	475,418,831
地方税法 第389条 総務大臣が決定したもの	214,710,415	210,377,706	209,507,777	208,367,207	104,183,604
県知事が決定したもの	1,785,183	1,470,353	1,403,689	1,365,730	1,333,129
小計	216,495,598	211,848,059	210,911,466	209,732,937	105,516,733
合計	782,371,835	787,572,361	778,090,327	712,488,914	580,935,564

注 概要調書から

6 交付金・納付金

（単位：千円）

区分	平成19年度	平成20年度	平成21年度	平成22年度	平成23年度
交付金	22,967,646	22,786,906	22,503,325	22,287,934	21,904,551
算定標準額	7,867,860	7,845,042	7,760,966	7,695,236	7,748,590
納付金	5,260,489	-	-	-	-
算定標準額	2,630,244	-	-	-	-
合計	28,228,135	22,786,906	22,503,325	22,287,934	21,904,551
算定標準額	10,498,104	7,845,042	7,760,966	7,695,236	7,748,590

注 日本郵政公社の完全民営化に伴い、納付金は平成19年度で廃止。

IV 諸 税

1 軽自動車税（現年課税分）

（単位：台・円）

区 分	平成19年度		平成20年度		平成21年度		平成22年度		平成23年度	
	台数	調定額	台数	調定額	台数	調定額	台数	調定額	台数	調定額
原動機付 自転車	60,460 6,524 6,286 276	60,460,000 7,828,800 10,057,600 690,000	58,651 6,392 6,676 367	58,651,000 7,670,400 10,684,800 917,500	57,222 6,267 7,248 425	57,222,000 7,520,400 11,596,800 1,062,500	55,037 6,023 7,802 430	55,037,000 7,227,600 12,483,200 1,075,000	52,529 5,726 8,403 453	52,529,000 6,871,200 13,444,800 1,132,500
小 計	73,546	79,036,400	72,088	77,923,700	71,162	77,401,700	69,292	75,822,800	67,111	73,977,500
軽自動車	13,660 5 1 132,062 1,247 57,270	32,784,000 15,500 5,500 950,846,400 3,741,000 229,080,000	13,850 5 1 139,166 1,367 56,369	33,240,000 15,500 5,500 1,001,995,200 4,101,000 225,476,000	13,919 5 1 145,857 1,316 55,520	33,405,600 15,500 5,500 1,050,170,400 3,948,000 222,080,000	13,734 6 1 150,320 1,340 54,467	32,961,600 18,600 5,500 1,082,304,000 4,020,000 217,868,000	13,445 7 1 152,444 1,338 52,880	32,268,000 21,700 5,500 1,097,596,800 4,014,000 211,520,000
小型特殊 自動車	4,321 2,499 12,983	6,913,600 11,745,300 51,932,000	4,395 2,484 13,206	7,032,000 11,674,800 52,824,000	4,462 2,441 13,424	7,139,200 11,472,700 53,696,000	4,543 2,309 13,419	7,268,800 10,852,300 53,676,000	4,585 2,231 13,316	7,336,000 10,485,700 53,264,000
合 計	297,594	1,366,099,700	302,931	1,414,287,700	308,107	1,459,334,600	309,431	1,484,797,600	307,358	1,490,489,200
前年比	-	104.46	-	103.53	-	103.19	-	101.74	-	100.38

注 平成23年度は当初課税分

2 市たばこ税（現年課税分）

（単位：本・％・円）

区分 年度	売 渡 本 数	前年比	調 定 額		売渡本数のうち 旧3級品の本数
				前年比	
18	1,518,296,053	97.09	4,813,518,742	104.05	18,902,060
19	1,458,142,780	96.04	4,777,600,984	99.25	18,081,820
20	1,380,908,196	94.70	4,524,764,354	94.71	16,995,880
21	1,292,836,958	93.62	4,234,341,581	93.58	16,975,020
22	1,162,486,552	89.92	4,307,925,045	101.74	22,720,740

3 鉱産税（現年課税分）

（単位：トン・％・円）

区分 年度	生 産 量	前年比	課税標準額		調 定 額	
				前年比		前年比
18	399,000	84.43	39,900,000	84.43	399,000	84.43
19	120,309	30.15	12,030,900	30.15	104,312	26.14
20	66,590	55.35	6,659,000	55.35	46,608	44.68
21	61,540	92.42	6,154,000	92.42	43,073	92.42
22	46,812	76.07	4,681,200	76.07	32,763	76.06

4 特別土地保有税（現年課税分）

（単位：円・％・人）

区分 年度	取 得 分		保 有 分		合 計		
	調 定 額	前年比	調 定 額	前年比	調 定 額	前年比	納 税 義務者数
18	1,252,900	皆増	611,000	皆増	1,863,900	皆増	2
19	28,784,200	2297.41	79,745,800	13051.69	108,530,000	5822.74	8
20	0	皆減	0	皆減	0	皆減	0
21	0	0.00	0	0.00	0	0.00	0
22	0	0.00	0	0.00	0	0.00	0

5 入湯税（現年課税分）

（単位：人・円・％）

区分 年度	入 湯 客 数	税 率	調 定 額		特別徴収 義務者数
				前年比	
18	973,759	150	146,063,850	97.31	30
19	945,259	150	141,788,850	97.07	31
20	887,962	150	133,194,300	93.94	33
21	768,017	150	115,202,550	86.49	33
22	775,460	150	116,319,000	100.97	30

6 事業所税（現年課税分）

（ ）書は実人員

区分	事業に係る分		新増設分	計	前年比
	資産割	従業者割			
18年 度	課税標準	5,144,018 ㎡	0 ㎡	—	—
	調定額	3,031,841 千円	0 千円	3,719,800 千円	102.87 %
	納税義務者数	1,190 人	0 人	1,381 (1,202) 人	—
19年 度	課税標準	5,222,839 ㎡	0 ㎡	—	—
	調定額	3,062,592 千円	0 千円	3,778,252 千円	101.57 %
	納税義務者数	1,166 人	0 人	1,365 (1,191) 人	—
20年 度	課税標準	5,337,336 ㎡	0 ㎡	—	—
	調定額	3,127,447 千円	0 千円	3,877,551 千円	102.63 %
	納税義務者数	1,175 人	0 人	1,389 (1,212) 人	—
21年 度	課税標準	5,267,285 ㎡	0 ㎡	—	—
	調定額	3,160,309 千円	0 千円	3,864,076 千円	99.65 %
	納税義務者数	1,157 人	0 人	1,366 (1,185) 人	—
22年 度	課税標準	5,254,651 ㎡	0 ㎡	—	—
	調定額	3,154,268 千円	0 千円	3,787,636 千円	98.02 %
	納税義務者数	1,226 人	0 人	1,437 (1,185) 人	—

V 納 税

1 市税年度別収入状況

税 目	区 分	平 成 2 0 年 度				平
		調 定 額	収 入 額	収入率	前年比	調 定 額
市 税		145,651,780,855	136,912,795,517	94.00	99.62	137,371,929,691
現年課税分		138,144,905,821	135,549,384,442	98.12	99.44	129,236,948,277
滞納繰越分		7,506,875,034	1,363,411,075	18.16	122.50	8,134,981,414
市 民 税		71,768,713,719	66,535,127,079	92.71	97.85	64,332,235,019
個 人		55,353,734,549	50,295,055,754	90.86	102.34	55,906,085,784
現年課税分		51,258,753,259	49,583,774,400	96.73	101.96	51,207,740,273
普通徴収		17,315,017,725	15,720,155,844	90.79	—	16,759,518,158
特別徴収		33,943,735,534	33,863,618,556	99.76	—	34,448,222,115
滞納繰越分		4,094,981,290	711,281,354	17.37	138.13	4,698,345,511
法 人		16,414,979,170	16,240,071,325	98.93	86.15	8,426,149,235
現年課税分		16,263,714,000	16,214,239,827	99.70	86.13	8,272,928,600
滞納繰越分		151,265,170	25,831,498	17.08	96.28	153,220,635
固定資産税		56,826,504,600	53,908,470,936	94.87	101.95	56,226,728,878
固定資産税		56,716,675,100	53,798,641,436	94.86	102.03	56,118,076,278
現年課税分		53,991,992,200	53,281,430,826	98.68	101.96	53,385,256,900
滞納繰越分		2,724,682,900	517,210,610	18.98	109.08	2,732,819,378
交・納付金		109,829,500	109,829,500	100.00	74.16	108,652,600
現年課税分		109,829,500	109,829,500	100.00	74.16	108,652,600
軽自動車税		1,518,684,119	1,397,185,798	92.00	103.54	1,567,951,421
現年課税分		1,414,287,700	1,378,821,700	97.49	103.45	1,459,334,600
滞納繰越分		104,396,419	18,364,098	17.59	110.41	108,616,821
市たばこ税		4,524,764,354	4,524,764,354	100.00	94.71	4,234,341,581
現年課税分		4,524,764,354	4,524,764,354	100.00	94.71	4,234,341,581
鉦 産 税		46,608	46,608	100.00	44.68	43,073
現年課税分		46,608	46,608	100.00	44.68	43,073
特別土地保有税		2,456,490	2,240,990	91.23	2.06	133,000
現年課税分		0	0	0.00	皆減	0
滞納繰越分		2,456,490	2,240,990	91.23	皆増	133,000
入 湯 税		140,710,250	128,553,350	91.36	92.05	127,359,450
現年課税分		133,194,300	126,820,700	95.21	92.49	115,202,550
滞納繰越分		7,515,950	1,732,650	23.05	68.00	12,156,900
事業所税		3,967,328,350	3,869,124,260	97.52	102.99	3,961,183,490
現年課税分		3,877,550,600	3,845,357,860	99.17	102.91	3,864,075,800
滞納繰越分		89,777,750	23,766,400	26.47	118.79	97,107,690
都市計画税		6,902,572,365	6,547,282,142	94.85	101.96	6,921,953,779
現年課税分		6,570,773,300	6,484,298,667	98.68	101.90	6,589,372,300
滞納繰越分		331,799,065	62,983,475	18.98	108.81	332,581,479
(参考) 県民税		35,959,780,695	33,150,797,874	92.19	105.97	36,489,861,852
現年課税分		33,879,159,749	32,772,092,707	96.73	105.47	33,844,849,746
滞納繰越分		2,080,620,946	378,705,167	18.20	177.67	2,645,012,106

(単位：円・%)

成 2 1 年 度			平 成 2 2 年 度			
収 入 額	収入率	前年比	調 定 額	収 入 額	収入率	前年比
128,156,742,350	93.29	93.60	132,013,323,854	123,762,053,779	93.75	96.57
126,661,063,585	98.01	93.44	123,888,268,887	121,992,099,275	98.47	96.31
1,495,678,765	18.39	109.70	8,125,054,967	1,769,954,504	21.78	118.34
58,544,068,036	91.00	87.99	59,452,508,393	54,119,175,816	91.03	92.44
50,301,020,211	89.97	100.01	49,171,126,102	44,002,844,427	89.49	87.48
49,526,179,523	96.72	99.88	44,067,377,079	43,050,555,513	97.69	86.92
15,125,450,486	90.25	—	12,539,985,151	11,574,379,182	92.30	—
34,400,729,037	99.86	—	31,527,391,928	31,476,176,331	99.84	—
774,840,688	16.49	108.94	5,103,749,023	952,288,914	18.66	122.90
8,243,047,825	97.83	50.76	10,281,382,291	10,116,331,389	98.39	122.73
8,220,690,244	99.37	50.70	10,129,119,200	10,084,181,443	99.56	122.67
22,357,581	14.59	86.55	152,263,091	32,149,946	21.11	143.80
53,380,970,910	94.94	99.02	55,668,872,533	53,290,420,266	95.73	99.83
53,272,318,310	94.93	99.02	55,561,140,233	53,182,687,966	95.72	99.83
52,691,880,987	98.70	98.89	53,184,965,400	52,520,740,843	98.75	99.68
580,437,323	21.24	112.22	2,376,174,833	661,947,123	27.86	114.04
108,652,600	100.00	98.93	107,732,300	107,732,300	100.00	99.15
108,652,600	100.00	98.93	107,732,300	107,732,300	100.00	99.15
1,437,765,612	91.70	102.90	1,601,997,133	1,466,826,166	91.56	102.02
1,421,221,771	97.39	103.08	1,484,797,600	1,447,434,591	97.48	101.84
16,543,841	15.23	90.09	117,199,533	19,391,575	16.55	117.21
4,234,341,581	100.00	93.58	4,307,925,045	4,307,869,171	100.00	101.74
4,234,341,581	100.00	93.58	4,307,925,045	4,307,869,171	100.00	101.74
43,073	100.00	92.42	32,763	32,763	100.00	76.06
43,073	100.00	92.42	32,763	32,763	100.00	76.06
0	0.00	0.00	0	0	0.00	0.00
0	0.00	0.00	0	0	0.00	0.00
0	0.00	皆減	0	0	0.00	0.00
111,463,575	87.52	86.71	127,608,000	114,363,250	89.62	102.60
108,380,325	94.08	85.46	116,319,000	109,930,950	94.51	101.43
3,083,250	25.36	177.95	11,289,000	4,432,300	39.26	143.75
3,873,662,380	97.79	100.12	3,858,722,790	3,763,002,760	97.52	97.14
3,845,884,960	99.53	100.01	3,787,635,900	3,744,962,620	98.87	97.38
27,777,420	28.60	116.88	71,086,890	18,040,140	25.38	64.95
6,574,427,183	94.98	100.41	6,995,657,197	6,700,363,587	95.78	101.92
6,503,788,521	98.70	100.30	6,702,364,600	6,618,659,081	98.75	101.77
70,638,662	21.24	112.15	293,292,597	81,704,506	27.86	115.67
33,181,109,141	90.93	100.09	32,178,559,319	29,018,389,706	90.18	87.45
32,733,451,925	96.72	99.88	29,109,908,228	28,438,219,000	97.69	86.88
447,657,216	16.92	118.21	3,068,651,091	580,170,706	18.91	129.60

2 平成21年度・平成22年度市税収入状況

(単位：千円・%)

年 度	税 目	調定額(A)	収入額(B)	(B) /	納期内 収入額(C)	(C) /	督促状発付 前収入額(D)	(D) /	滞 納 整 理		不 納 欠損額	次年度への 繰越額(G)	(G) /
									督促状 発付額(E)	督促状発付 後収入額(F)			
21	現年課税分	129,236,948	126,661,063	98.01	96,746,403	74.86	24,357,915	18.85	6,230,262	5,552,635	27,714	2,552,281	40.97
	市 民 税	59,480,669	57,746,869	97.09	33,010,438	55.50	21,357,358	35.91	3,435,962	3,376,645	9,029	1,727,199	50.27
	固定・都計	60,083,282	59,304,322	98.70	54,604,542	90.88	2,734,592	4.55	2,552,879	1,963,737	17,843	762,567	29.87
	軽自動車税	1,459,334	1,421,222	97.39	1,160,362	79.51	107,803	7.39	178,412	152,865	81	38,224	21.42
	その他の税	8,213,663	8,188,650	99.70	7,971,061	97.05	158,162	1.93	63,009	59,388	761	24,291	38.55
滞納繰越額	8,134,982	1,495,679	18.39	—	—	—	—	—	1,495,678	—	5,619,888	—	
合 計	137,371,930	128,156,742	93.29	—	—	—	—	—	7,048,313	—	8,172,169	—	
22	現年課税分	123,888,269	121,992,099	98.47	96,637,634	78.00	21,465,604	17.33	5,127,567	3,886,669	19,900	1,878,462	36.63
	市 民 税	54,196,496	53,134,737	98.04	33,024,024	60.93	18,475,447	34.09	2,294,673	1,633,887	6,001	1,057,138	46.07
	固定・都計	59,995,062	59,247,132	98.75	54,564,853	90.95	2,607,750	4.35	2,569,393	2,073,815	13,467	735,177	28.61
	軽自動車税	1,484,798	1,447,434	97.48	1,203,484	81.05	110,443	7.44	161,991	133,408	432	37,030	22.86
	その他の税	8,211,913	8,162,796	99.40	7,845,273	95.54	271,964	3.31	101,510	45,559	0	49,117	48.39
滞納繰越額	8,125,055	1,769,955	21.78	—	—	—	—	—	1,769,648	—	798,537	5,556,870	—
合 計	132,013,324	123,762,054	93.75	—	—	—	—	—	5,656,317	—	818,437	7,435,332	—

注1 「収入額」は未還付分を含む金額で表示

注2 「固定・都計」欄は固定資産税、都市計画税及び交・納付金の合計額

3 口座振替収入状況

(単位：円・件・%)

年度	区分 税目	口座振替分調定額		利用率		口座振替分納期内収入額		振替率	
		税額	件数	税額	件数	税額	件数	税額	件数
20	市民税	9,126,850,158	326,806	53.57	45.95	8,735,447,231	309,254	95.71	94.63
	固定資産税	32,968,296,300	833,163	54.55	65.64	31,979,703,700	806,261	97.00	96.77
	軽自動車税	359,074,100	80,695	25.40	26.65	348,954,800	78,553	97.18	97.35
	合計	42,454,220,558	1,240,664	53.81	54.34	41,064,105,731	1,194,068	96.73	96.24
21	市民税	8,404,543,983	293,734	51.18	43.03	7,911,130,436	277,143	94.13	94.35
	固定資産税	32,780,300,800	838,999	54.80	65.49	31,738,492,100	812,529	96.82	96.85
	軽自動車税	360,043,300	79,952	24.67	25.94	349,438,800	77,734	97.05	97.23
	合計	41,544,888,083	1,212,685	53.47	53.38	39,999,061,336	1,167,406	96.28	96.27
22	市民税	6,527,762,068	236,956	53.21	43.98	6,159,413,840	223,080	94.36	94.14
	固定資産税	33,321,428,700	850,068	55.67	65.89	32,239,903,900	822,162	96.75	96.72
	軽自動車税	361,995,100	79,428	24.30	25.67	350,755,700	77,074	96.90	97.04
	合計	40,211,185,868	1,166,452	54.63	54.55	38,750,073,440	1,122,316	96.37	96.22

注1 市民税（個人普通徴収分）・固定資産税については、昭和56年度2期分から口座振替開始

注2 軽自動車税については、昭和57年度から口座振替開始

注3 固定資産税は、土地家屋、償却資産、都市計画税の合計

注4 件数は1納期1件

4 コンビニ収納状況

(単位：円・件・%)

年度	区分 税目	納付書分調定額（口座振替以外）		コンビニ収納分納期内収入額		利 用 率 (納付書分調定に占める割合)	
		税額	件数	税額	件数	税額	件数
20	市 民 税	7,907,586,513	384,225	747,506,556	54,880	9.45	14.28
	固定資産税						
	軽自動車税	1,055,290,900	222,246	427,794,700	88,371	40.54	39.76
21	市 民 税	8,011,684,685	388,649	848,961,232	63,121	10.60	16.24
	固定資産税	27,037,711,500	442,128	885,878,300	50,202	3.28	11.35
	軽自動車税	1,098,869,100	228,083	459,594,200	93,795	41.82	41.12
22	市 民 税	5,737,534,589	301,659	793,436,959	61,866	13.83	20.51
	固定資産税	26,534,295,100	439,917	1,261,348,500	69,094	4.75	15.71
	軽自動車税	1,122,437,700	229,920	510,013,200	102,372	45.44	44.53

注1 軽自動車税は、平成19年度からコンビニ収納開始

注2 市民税は、平成20年度からコンビニ収納開始

注3 固定資産税は、平成21年度からコンビニ収納開始

5 不納欠損額

(単位：件・円)

税目	区分	平成18年度		平成19年度		平成20年度		平成21年度		平成22年度	
		件数	税額	件数	税額	件数	税額	件数	税額	件数	税額
市民税		19,267	298,473,613	22,225	350,831,707	25,003	323,457,370	29,000	488,353,433	35,137	573,407,873
個人		19,019	271,292,578	21,940	321,076,054	24,720	303,579,260	28,660	458,376,014	34,795	550,238,379
法人		248	27,181,035	285	29,755,653	283	19,878,110	340	29,977,419	342	23,169,494
固定資産税		5,527	312,145,923	7,450	443,832,674	6,972	188,678,275	8,330	460,580,222	7,751	191,385,810
土地家屋						6,788	182,838,129	8,058	444,681,751	7,546	181,869,471
償却資産						184	5,840,146	272	15,898,471	205	9,516,339
軽自動車税		3,567	9,441,310	3,778	10,921,700	4,268	12,889,200	4,274	13,095,076	5,042	17,230,753
都市計画税			45,442,719		52,020,113		22,264,035		64,570,232		25,770,622
その他の税		28	12,974,678	4	2,549,250	3	1,562,800	85	21,213,295	34	10,641,700
合計		28,389	678,478,243	33,457	860,155,444	36,246	548,851,680	41,689	1,047,812,258	47,964	818,436,758

6 財産差押状況（県民税を除く）

(単位：人・円)

区分	平成18年度		平成19年度		平成20年度		平成21年度		平成22年度	
	人員	税額	人員	税額	人員	税額	人員	税額	人員	税額
動産	4	6,310,352	9	90,163,136	3	5,811,445	1	145,198	12	43,234,435
不動産	76	133,342,024	89	164,847,066	192	355,591,156	511	537,252,592	1,026	713,150,814
電話加入権等	0	0	0	0	0	0	0	0	0	0
債権	90	63,024,520	113	138,724,829	609	466,588,293	1,168	874,980,338	2,005	1,077,062,510
合計	170	202,676,896	211	393,735,031	804	827,990,894	1,680	1,412,378,128	3,043	1,833,447,759
年度末現在差押中のものの合計	727	1,044,633,021	706	1,051,678,583	948	1,220,093,066	1,475	1,589,873,620	2,282	1,997,081,229

7 納税貯蓄組合

区 分	平成10年度		平成11年度		平成12年度		平成13年度		平成14年度	
	組合数	組合員数	組合数	組合員数	組合数	組合員数	組合数	組合員数	組合数	組合員数
地域組合	237	33,138	161	21,819	134	16,753	119	9,558	109	12,954
業種組合	13	859	11	712	11	702	10	525	9	530
職域組合	3	44	2	33	1	21	1	15	1	16
窓口組合	1	174	1	163	1	165	1	156	1	160
合 計	254	34,215	175	22,727	147	17,641	131	10,254	120	13,660

(単位：組合・人)

注 平成14年9月30日をもって解散

8 納税貯蓄組合補助金交付額等

区 分	平成11年度		平成12年度		平成13年度		平成14年度	
	組合数	組合員数	組合数	組合員数	組合数	組合員数	組合数	組合員数
補 助 金 交 付 額		4,640,481		2,442,498		1,179,913		654,230
交付組合		113		88		62		30
交付対象人員		16,125		12,725		6,216		3,159
平均交付額		41,066		27,756		19,031		21,808
		288		192		190		207

(単位：円)

注 旧浜松市は平成14年9月30日の解散に伴い、以降は交付せず

〈参考〉 納税貯蓄組合奨励金交付額等 (平成8年度まで)

(単位：円)

区 分	平成5年度	平成6年度	平成7年度	平成8年度
市税納期内収入額 (A)	44,828,047,027	45,559,240,817	47,580,907,489	50,115,113,292
納税貯蓄組合員納付額(B)	11,711,731,849	11,942,974,876	12,309,564,562	12,501,147,520
比率(B) / (A) (%)	26.13	26.21	25.87	24.94
奨 励 金 交 付 額	58,701,552	49,820,644	47,608,182	44,039,481
納期内納付額によるもの	34,420,752	13,780,684	7,943,982	2,120,961
件数によるもの	24,280,800	36,039,960	39,664,200	41,918,520
奨 励 金	184,017	156,668	154,071	143,919
平均 額	1,402	1,202	1,169	1,133

9 還付金等取扱状況

(単位：件・円)

区分	平成18年度		平成19年度		平成20年度		平成21年度		平成22年度	
	件数	本税額	件数	本税額	件数	本税額	件数	本税額	件数	本税額
還付	7,747	632,940,734	9,333	486,878,609	29,265	1,145,632,242	13,730	2,705,487,584	11,485	482,061,489
市・県民税										
固定資産税	765	41,193,250	394	8,853,300	414	18,722,100	959	22,822,180	518	28,068,400
軽自動車税	100	419,500	138	586,100	162	659,600	118	514,600	73	334,000
その他の税	3	540,500	5	3,916,700	10	8,926,600	8	1,894,700	14	6,178,000
合計	8,615	675,093,984	9,870	500,234,709	29,851	1,173,940,542	14,815	2,730,719,064	12,090	516,641,889
還付加算金	1,308	77,886,500	717	16,984,300	1,814	23,154,600	2,575	98,160,700	1,178	15,535,900

10 税外歳入の状況

(単位：件・円)

区分	平成18年度		平成19年度		平成20年度		平成21年度		平成22年度	
	件数	金額	件数	金額	件数	金額	件数	金額	件数	金額
県民税徴収費委託金	—	1,250,892,609	—	1,955,153,920	—	1,997,655,203	—	1,455,765,734	—	1,394,851,282
延滞金	31,209	174,575,661	34,544	168,985,386	41,117	172,770,083	44,822	224,087,067	57,014	326,477,016
証明手数料	120,166	42,058,100	119,743	41,910,050	123,847	43,346,450	130,900	45,815,000	134,773	47,170,550
公簿閲覧手数料	72,394	25,337,900	68,612	24,014,200	69,208	24,222,800	68,151	23,852,850	60,735	21,257,250
その他の収入	—	468,676	—	12,150	—	28,245	—	140,561	—	99,118
緊急雇用創出事業交付金	—	—	—	—	—	—	—	33,588,849	—	—
合計	—	1,493,332,946	—	2,190,075,706	—	2,238,022,781	—	1,783,250,061	—	1,789,855,216

VI 政令指定都市の状況

1 指定都市の人口等指数

区分 市名	人口	世帯数	面積	人口密度
	(人)	(世帯)	(k m ²)	(人/k m ²)
浜 松 市	799,436	300,602	1,558.04	513
札 幌 市	1,915,542	889,934	1,121.12	1,709
仙 台 市	1,041,970	463,624	788.09	1,322
さいたま市	1,226,324	517,075	217.49	5,639
千 葉 市	963,088	408,034	272.08	3,540
川 崎 市	1,426,943	664,488	144.35	9,885
横 浜 市	3,687,311	1,586,986	434.98	8,477
相 模 原 市	717,701	304,014	328.83	2,183
新 潟 市	810,086	313,308	726.10	1,116
静 岡 市	714,530	279,429	1,411.85	506
名 古 屋 市	2,260,892	1,023,179	326.43	6,926
京 都 市	1,471,400	683,504	827.90	1,777
大 阪 市	2,665,373	1,321,141	222.47	11,981
堺 市	842,013	346,308	149.99	5,614
神 戸 市	1,542,458	685,639	552.83	2,790
岡 山 市	709,182	296,389	789.91	898
広 島 市	1,173,173	513,509	905.41	1,296
北 九 州 市	973,161	421,235	487.89	1,995
福 岡 市	1,469,069	712,915	341.32	4,304

注 人口、世帯数は平成23年4月1日現在の推計人口である。

2 平成22年度 指定都市市税徴収実績

(1) 現年課税分＋滞納繰越分

(単位：千円・%)

市名	調定額	収入額	収入率		《参考》 21収入率	
			収入率	順位	収入率	順位
横浜市	718,677,089	700,675,193	97.50	①	97.12	②
名古屋市	489,409,929	476,220,402	97.31	②	97.16	①
京都市	252,929,569	245,234,616	96.96	③	96.97	③
川崎市	293,282,521	281,990,525	96.15	④	96.13	⑤
北九州市	164,304,588	157,588,382	95.91	⑤	96.14	④
福岡市	276,942,831	265,394,105	95.83	⑥	95.65	⑥
広島市	210,695,843	201,141,625	95.47	⑦	95.35	⑦
大阪市	656,580,204	626,017,510	95.35	⑧	95.02	⑩
神戸市	280,856,030	267,134,578	95.11	⑨	95.07	⑨
堺市	138,733,833	131,589,447	94.85	⑩	95.18	⑧
新潟市	124,705,398	117,664,185	94.35	⑪	93.97	⑫
札幌市	291,643,294	275,076,554	94.32	⑫	94.27	⑪
相模原市	113,482,362	106,912,685	94.21	⑬	—	—
さいたま市	230,831,443	216,550,570	93.81	⑭	93.87	⑬
岡山市	116,028,309	108,777,349	93.75	⑮	93.48	⑮
浜松市	132,013,324	123,762,054	93.75	⑯	93.29	⑯
仙台市	184,085,038	172,525,235	93.72	⑰	93.76	⑭
静岡市	133,928,394	125,007,849	93.34	⑱	93.21	⑰
千葉市	182,860,801	169,515,444	92.70	⑲	92.30	⑱
		平均	94.97		94.89	

注 各市の金額・率は速報値で決算認定前の数値。

(2) 現年課税分

(単位：千円・%)

市名	調定額	収入額	収入率		《参考》 21収入率	
			収入率	順位	収入率	順位
名古屋市	476,452,462	472,200,023	99.11	①	98.82	①
横浜市	701,631,552	693,811,026	98.89	②	98.68	③
広島市	201,318,967	198,893,101	98.80	③	98.53	④
京都市	245,703,320	242,676,058	98.77	④	98.71	②
大阪市	627,558,578	619,504,341	98.72	⑤	98.47	⑧
川崎市	282,552,481	278,828,628	98.68	⑥	98.53	⑤
福岡市	265,999,744	262,456,618	98.67	⑦	98.50	⑦
神戸市	267,793,694	264,183,424	98.65	⑧	98.39	⑩
新潟市	117,619,659	116,024,456	98.64	⑨	98.51	⑥
北九州市	158,253,283	155,839,638	98.47	⑩	98.44	⑨
浜松市	123,888,269	121,992,099	98.47	⑪	98.01	⑮
静岡市	125,279,060	123,091,453	98.25	⑫	98.08	⑬
相模原市	107,575,192	105,686,694	98.24	⑬	—	—
千葉市	170,360,362	167,336,950	98.23	⑭	98.13	⑪
岡山市	109,108,208	107,072,217	98.13	⑮	98.05	⑭
さいたま市	217,753,821	213,501,304	98.05	⑯	97.95	⑯
札幌市	276,543,618	270,862,416	97.95	⑰	97.72	⑱
仙台市	174,179,689	170,327,122	97.79	⑱	97.92	⑰
堺市	132,807,117	129,693,194	97.66	⑲	98.11	⑫
		平均	98.43		98.31	

注 各市の金額・率は速報値で決算認定前の数値。

(3) 滞納繰越分

(単位：千円・%)

市名	調定額	収入額	収入率		《参考》 21収入率	
			収入率	順位	収入率	順位
横浜市	17,045,537	6,864,167	40.27	①	37.48	①
京都市	7,226,249	2,558,558	35.41	②	32.73	②
堺市	5,926,716	1,896,253	32.00	③	30.28	④
名古屋市	12,957,467	4,020,379	31.03	④	25.20	⑧
川崎市	10,730,040	3,161,897	29.47	⑤	30.17	⑤
北九州市	6,051,305	1,748,744	28.90	⑥	31.06	③
札幌市	15,099,676	4,214,138	27.91	⑦	28.25	⑥
福岡市	10,943,087	2,937,487	26.84	⑧	26.02	⑦
岡山市	6,920,101	1,705,132	24.64	⑨	21.99	⑪
広島市	9,376,876	2,248,524	23.98	⑩	23.07	⑩
さいたま市	13,077,622	3,049,266	23.32	⑪	21.15	⑬
新潟市	7,085,739	1,639,729	23.14	⑫	19.71	⑯
神戸市	13,062,336	2,951,154	22.59	⑬	23.71	⑨
大阪市	29,021,626	6,513,169	22.44	⑭	20.67	⑭
仙台市	9,905,349	2,198,113	22.19	⑮	19.93	⑮
静岡市	8,649,334	1,916,396	22.16	⑯	21.19	⑫
浜松市	8,125,055	1,769,955	21.78	⑰	18.39	⑰
相模原市	5,907,170	1,225,991	20.75	⑱	—	—
千葉市	12,500,439	2,178,494	17.43	⑲	17.62	⑱
		平均	26.12		24.92	

注 各市の金額・率は速報値で決算認定前の数値。

(4) 税目別

(単位：千円・%)

税目	区分	浜松市			札幌市		
		調定額	収入額	収入率	調定額	収入額	収入率
市税		132,013,324	123,762,054	93.75	291,643,294	275,076,554	94.32
現年課税分		123,888,269	121,992,099	98.47	276,543,618	270,862,416	97.95
滞納繰越分		8,125,055	1,769,955	21.78	15,099,676	4,214,138	27.91
市民税		59,452,509	54,119,176	91.03	127,086,539	117,382,778	92.36
個人		49,171,126	44,002,845	89.49	100,211,328	91,270,582	91.08
現年課税分		44,067,377	43,050,556	97.69	92,014,399	89,310,896	97.06
滞納繰越分		5,103,749	952,289	18.66	8,196,929	1,959,686	23.91
法人		10,281,383	10,116,331	98.39	26,875,211	26,112,196	97.16
現年課税分		10,129,119	10,084,181	99.56	26,235,129	25,996,436	99.09
滞納繰越分		152,264	32,150	21.11	640,082	115,760	18.09
固定資産税		55,668,872	53,290,420	95.73	115,800,673	110,670,636	95.57
固定資産税		55,561,140	53,182,688	95.72	115,231,353	110,101,316	95.55
現年課税分		53,184,965	52,520,741	98.75	110,519,507	108,458,451	98.14
滞納繰越分		2,376,175	661,947	27.86	4,711,846	1,642,865	34.87
交・納付金		107,732	107,732	100.00	569,320	569,320	100.00
現年課税分		107,732	107,732	100.00	569,320	569,320	100.00
軽自動車税		1,601,997	1,466,826	91.56	1,563,337	1,411,177	90.27
現年課税分		1,484,798	1,447,434	97.48	1,425,688	1,375,564	96.48
滞納繰越分		117,199	19,392	16.55	137,649	35,613	25.87
市たばこ税		4,307,925	4,307,869	100.00	13,669,400	13,668,460	99.99
現年課税分		4,307,925	4,307,869	100.00	13,669,400	13,668,460	99.99
滞納繰越分		0	0	0.00	0	0	0.00
鉱産税		33	33	100.00	0	0	0.00
現年課税分		33	33	100.00	0	0	0.00
滞納繰越分		0	0	0.00	0	0	0.00
特別土地保有税		0	0	0.00	77,093	2,669	3.46
現年課税分		0	0	0.00	209	209	100.00
滞納繰越分		0	0	0.00	76,884	2,460	3.20
法定外普通税		0	0	0.00	0	0	0.00
現年課税分		0	0	0.00	0	0	0.00
滞納繰越分		0	0	0.00	0	0	0.00
入湯税		127,608	114,363	89.62	481,138	395,178	82.13
現年課税分		116,319	109,931	94.51	428,210	380,936	88.96
滞納繰越分		11,289	4,432	39.26	52,928	14,242	26.91
事業所税		3,858,723	3,763,003	97.52	7,972,988	7,753,948	97.25
現年課税分		3,787,636	3,744,963	98.87	7,800,672	7,700,563	98.72
滞納繰越分		71,087	18,040	25.38	172,316	53,385	30.98
都市計画税		6,995,657	6,700,364	95.78	24,992,126	23,791,708	95.20
現年課税分		6,702,365	6,618,659	98.75	23,881,084	23,401,581	97.99
滞納繰越分		293,292	81,705	27.86	1,111,042	390,127	35.11
法定外目的税		0	0	0.00	0	0	0.00
現年課税分		0	0	0.00	0	0	0.00
滞納繰越分		0	0	0.00	0	0	0.00

注 各市の金額・率は速報値で決算認定前の数値。

(単位：千円・%)

区 分 税 目	仙 台 市			さ い た ま 市		
	調 定 額	収 入 額	収入率	調 定 額	収 入 額	収入率
市 税	184,085,038	172,525,235	93.72	230,831,443	216,550,570	93.81
現年課税分	174,179,689	170,327,122	97.79	217,753,821	213,501,304	98.05
滞納繰越分	9,905,349	2,198,113	22.19	13,077,622	3,049,266	23.32
市 民 税	82,470,800	76,847,667	93.18	116,522,901	107,829,406	92.54
個 人	61,702,269	56,372,237	91.36	93,152,598	84,882,870	91.12
現年課税分	57,123,005	55,478,931	97.12	85,769,863	83,343,688	97.17
滞納繰越分	4,579,264	893,306	19.51	7,382,735	1,539,182	20.85
法 人	20,768,531	20,475,430	98.59	23,370,303	22,946,536	98.19
現年課税分	20,551,439	20,415,315	99.34	23,000,462	22,904,066	99.58
滞納繰越分	217,092	60,115	27.69	369,841	42,470	11.48
固定資産税	73,676,000	69,018,240	93.68	83,907,671	79,550,084	94.81
固定資産税	73,293,861	68,636,101	93.65	83,067,836	78,710,249	94.75
現年課税分	69,278,415	67,648,149	97.65	78,902,395	77,552,272	98.29
滞納繰越分	4,015,446	987,952	24.60	4,165,441	1,157,977	27.80
交・納付金	382,139	382,139	100.00	839,835	839,835	100.00
現年課税分	382,139	382,139	100.00	839,835	839,835	100.00
軽自動車税	1,093,576	985,889	90.15	895,311	796,228	88.93
現年課税分	1,005,894	965,660	96.00	814,239	782,734	96.13
滞納繰越分	87,682	20,229	23.07	81,072	13,494	16.64
市たばこ税	6,942,138	6,937,154	99.93	6,894,967	6,894,535	99.99
現年課税分	6,942,138	6,937,154	99.93	6,894,967	6,894,535	99.99
滞納繰越分	0	0	0.00	0	0	0.00
鉦 産 税	906	906	100.00	0	0	0.00
現年課税分	906	906	100.00	0	0	0.00
滞納繰越分	0	0	0.00	0	0	0.00
特別土地保有税	55,848	20	0.04	25,139	0	0.00
現年課税分	0	0	0.00	0	0	0.00
滞納繰越分	55,848	20	0.04	25,139	0	0.00
法定外普通税	0	0	0.00	0	0	0.00
現年課税分	0	0	0.00	0	0	0.00
滞納繰越分	0	0	0.00	0	0	0.00
入 湯 税	198,802	193,686	97.43	1,203	1,203	100.00
現年課税分	197,966	193,326	97.66	1,203	1,203	100.00
滞納繰越分	836	360	43.06	0	0	0.00
事業所税	4,765,168	4,709,357	98.83	4,285,077	4,253,578	99.26
現年課税分	4,724,555	4,698,896	99.46	4,272,868	4,250,213	99.47
滞納繰越分	40,613	10,461	25.76	12,209	3,365	27.56
都市計画税	14,881,800	13,832,316	92.95	18,299,174	17,225,536	94.13
現年課税分	13,973,232	13,606,646	97.38	17,257,989	16,932,758	98.12
滞納繰越分	908,568	225,670	24.84	1,041,185	292,778	28.12
法定外目的税	0	0	0.00	0	0	0.00
現年課税分	0	0	0.00	0	0	0.00
滞納繰越分	0	0	0.00	0	0	0.00

注 各市の金額・率は速報値で決算認定前の数値。

(単位：千円・%)

税目	千葉市			川崎市		
	調定額	収入額	収入率	調定額	収入額	収入率
市税	182,860,801	169,515,444	92.70	293,282,521	281,990,525	96.15
現年課税分	170,360,362	167,336,950	98.23	282,552,481	278,828,628	98.68
滞納繰越分	12,500,439	2,178,494	17.43	10,730,040	3,161,897	29.47
市民税	86,284,978	79,349,838	91.96	135,062,493	127,287,170	94.24
個人	69,570,988	62,953,469	90.49	117,827,881	110,265,115	93.58
現年課税分	63,493,374	61,950,773	97.57	110,811,070	108,475,707	97.89
滞納繰越分	6,077,614	1,002,696	16.50	7,016,811	1,789,408	25.50
法人	16,713,990	16,396,369	98.10	17,234,612	17,022,055	98.77
現年課税分	16,401,306	16,364,556	99.78	17,039,813	16,980,305	99.65
滞納繰越分	312,684	31,813	10.17	194,799	41,750	21.43
固定資産税	71,076,837	66,033,560	92.90	117,032,972	114,306,088	97.67
固定資産税	70,270,491	65,227,214	92.82	116,658,688	113,931,804	97.66
現年課税分	65,458,340	64,322,114	98.26	113,929,817	112,886,249	99.08
滞納繰越分	4,812,151	905,100	18.81	2,728,871	1,045,555	38.31
交・納付金	806,346	806,346	100.00	374,284	374,284	100.00
現年課税分	806,346	806,346	100.00	374,284	374,284	100.00
軽自動車税	810,770	679,500	83.81	576,832	530,322	91.94
現年課税分	695,918	660,704	94.94	535,601	520,322	97.15
滞納繰越分	114,852	18,796	16.37	41,231	10,000	24.25
市たばこ税	6,228,236	6,228,236	100.00	8,272,811	8,272,143	99.99
現年課税分	6,228,236	6,228,236	100.00	8,272,811	8,272,143	99.99
滞納繰越分	0	0	0.00	0	0	0.00
鉦産税	343	343	100.00	0	0	0.00
現年課税分	343	343	100.00	0	0	0.00
滞納繰越分	0	0	0.00	0	0	0.00
特別土地保有税	18,290	0	0.00	43,700	0	0.00
現年課税分	0	0	0.00	0	0	0.00
滞納繰越分	18,290	0	0.00	43,700	0	0.00
法定外普通税	0	0	0.00	0	0	0.00
現年課税分	0	0	0.00	0	0	0.00
滞納繰越分	0	0	0.00	0	0	0.00
入湯税	0	0	0.00	531	531	100.00
現年課税分	0	0	0.00	531	531	100.00
滞納繰越分	0	0	0.00	0	0	0.00
事業所税	4,616,271	4,597,688	99.60	7,972,795	7,962,521	99.87
現年課税分	4,600,600	4,590,715	99.79	7,951,108	7,945,430	99.93
滞納繰越分	15,671	6,973	44.50	21,687	17,091	78.81
都市計画税	13,825,076	12,626,279	91.33	24,320,387	23,631,750	97.17
現年課税分	12,675,899	12,413,163	97.93	23,637,446	23,373,657	98.88
滞納繰越分	1,149,177	213,116	18.55	682,941	258,093	37.79
法定外目的税	0	0	0.00	0	0	0.00
現年課税分	0	0	0.00	0	0	0.00
滞納繰越分	0	0	0.00	0	0	0.00

注 各市の金額・率は速報値で決算認定前の数値。

(単位：千円・%)

税目	横浜市			相模原市		
	調定額	収入額	収入率	調定額	収入額	収入率
市税	718,677,089	700,675,193	97.50	113,482,362	106,912,685	94.21
現年課税分	701,631,552	693,811,026	98.89	107,575,192	105,686,694	98.24
滞納繰越分	17,045,537	6,864,167	40.27	5,907,170	1,225,991	20.75
市民税	348,391,628	336,054,175	96.46	52,230,808	47,810,506	91.54
個人	296,297,451	284,535,354	96.03	46,562,871	42,272,717	90.79
現年課税分	285,474,062	280,669,865	98.32	42,697,950	41,524,700	97.25
滞納繰越分	10,823,389	3,865,489	35.71	3,864,921	748,017	19.35
法人	52,094,177	51,518,821	98.90	5,667,937	5,537,789	97.70
現年課税分	51,584,949	51,380,493	99.60	5,550,664	5,516,100	99.38
滞納繰越分	509,228	138,328	27.16	117,273	21,689	18.49
固定資産税	273,885,868	269,479,026	98.39	44,984,038	43,298,207	96.25
固定資産税	272,689,599	268,282,757	98.38	43,897,766	42,211,935	96.16
現年課税分	268,227,709	266,016,771	99.18	42,386,638	41,851,542	98.74
滞納繰越分	4,461,890	2,265,986	50.79	1,511,128	360,393	23.85
交・納付金	1,196,269	1,196,269	100.00	1,086,272	1,086,272	100.00
現年課税分	1,196,269	1,196,269	100.00	1,086,272	1,086,272	100.00
軽自動車税	1,985,370	1,819,373	91.64	676,281	620,512	91.75
現年課税分	1,835,099	1,781,056	97.06	629,331	611,261	97.13
滞納繰越分	150,271	38,317	25.50	46,950	9,251	19.70
市たばこ税	19,971,419	19,969,520	99.99	3,857,513	3,857,497	100.00
現年課税分	19,971,419	19,969,520	99.99	3,857,497	3,857,497	100.00
滞納繰越分	0	0	0.00	16	0	0.00
鉦産税	0	0	0.00	0	0	0.00
現年課税分	0	0	0.00	0	0	0.00
滞納繰越分	0	0	0.00	0	0	0.00
特別土地保有税	425,267	424,997	99.94	0	0	0.00
現年課税分	424,997	424,997	100.00	0	0	0.00
滞納繰越分	270	0	0.00	0	0	0.00
法定外普通税	0	0	0.00	0	0	0.00
現年課税分	0	0	0.00	0	0	0.00
滞納繰越分	0	0	0.00	0	0	0.00
入湯税	84,088	84,088	100.00	0	0	0.00
現年課税分	84,088	84,088	100.00	0	0	0.00
滞納繰越分	0	0	0.00	0	0	0.00
事業所税	16,600,735	16,563,960	99.78	2,589,514	2,580,476	99.65
現年課税分	16,571,944	16,555,099	99.90	2,580,208	2,580,208	100.00
滞納繰越分	28,791	8,861	30.78	9,306	268	2.88
都市計画税	57,332,714	56,280,054	98.16	9,144,208	8,745,487	95.64
現年課税分	56,261,016	55,732,868	99.06	8,786,632	8,659,114	98.55
滞納繰越分	1,071,698	547,186	51.06	357,576	86,373	24.16
法定外目的税	0	0	0.00	0	0	0.00
現年課税分	0	0	0.00	0	0	0.00
滞納繰越分	0	0	0.00	0	0	0.00

注 各市の金額・率は速報値で決算認定前の数値。

(単位：千円・%)

税目	新潟市			静岡市		
	調定額	収入額	収入率	調定額	収入額	収入率
市 税	124,705,398	117,664,185	94.35	133,928,394	125,007,849	93.34
現年課税分	117,619,659	116,024,456	98.64	125,279,060	123,091,453	98.25
滞納繰越分	7,085,739	1,639,729	23.14	8,649,334	1,916,396	22.16
市 民 税	52,140,053	49,312,181	94.58	56,215,152	51,605,691	91.80
個 人	40,871,445	38,274,058	93.64	45,259,782	40,705,110	89.94
現年課税分	38,308,475	37,638,896	98.25	40,935,869	39,863,714	97.38
滞納繰越分	2,562,970	635,162	24.78	4,323,913	841,396	19.46
法 人	11,268,608	11,038,123	97.95	10,955,370	10,900,581	99.50
現年課税分	10,995,724	11,003,392	100.07	10,826,996	10,863,713	100.34
滞納繰越分	272,884	34,731	12.73	128,374	36,868	28.72
固定資産税	53,654,388	50,101,070	93.38	57,388,383	53,984,802	94.07
固定資産税	53,331,755	49,778,437	93.34	57,053,575	53,649,994	94.03
現年課税分	49,735,089	48,960,797	98.44	53,742,745	52,835,942	98.31
滞納繰越分	3,596,666	817,640	22.73	3,310,830	814,052	24.59
交・納付金	322,633	322,633	100.00	334,808	334,808	100.00
現年課税分	322,633	322,633	100.00	334,808	334,808	100.00
軽自動車税	1,407,253	1,327,149	94.31	1,103,562	1,019,728	92.40
現年課税分	1,334,594	1,311,077	98.24	1,028,053	1,003,412	97.60
滞納繰越分	72,659	16,072	22.12	75,509	16,316	21.61
市たばこ税	4,828,016	4,827,061	99.98	4,080,853	4,080,799	100.00
現年課税分	4,828,016	4,827,061	99.98	4,080,853	4,080,799	100.00
滞納繰越分	0	0	0.00	0	0	0.00
鉦 産 税	123,738	123,738	100.00	43	43	100.00
現年課税分	123,738	123,738	100.00	43	43	100.00
滞納繰越分	0	0	0.00	0	0	0.00
特別土地保有税	2,304	304	13.19	3,367	9	0.27
現年課税分	0	0	0.00	0	0	0.00
滞納繰越分	2,304	304	13.19	3,367	9	0.27
法定外普通税	0	0	0.00	0	0	0.00
現年課税分	0	0	0.00	0	0	0.00
滞納繰越分	0	0	0.00	0	0	0.00
入 湯 税	22,533	21,864	97.03	27,216	27,149	99.75
現年課税分	21,545	20,876	96.89	27,186	27,119	99.75
滞納繰越分	988	988	100.00	30	30	100.00
事業所税	4,359,827	4,314,848	98.97	3,596,178	3,567,020	99.19
現年課税分	4,316,392	4,301,373	99.65	3,561,983	3,548,543	99.62
滞納繰越分	43,435	13,475	31.02	34,195	18,477	54.03
都市計画税	8,167,286	7,635,970	93.49	11,513,640	10,722,608	93.13
現年課税分	7,633,453	7,514,613	98.44	10,740,524	10,533,360	98.07
滞納繰越分	533,833	121,357	22.73	773,116	189,248	24.48
法定外目的税	0	0	0.00	0	0	0.00
現年課税分	0	0	0.00	0	0	0.00
滞納繰越分	0	0	0.00	0	0	0.00

注 各市の金額・率は速報値で決算認定前の数値。

(単位：千円・%)

税目	名古屋市			京都市		
	調定額	収入額	収入率	調定額	収入額	収入率
市 税	489,409,929	476,220,402	97.31	252,929,569	245,234,616	96.96
現年課税分	476,452,462	472,200,023	99.11	245,703,320	242,676,058	98.77
滞納繰越分	12,957,467	4,020,379	31.03	7,226,249	2,558,558	35.41
市 民 税	211,809,318	202,971,463	95.83	108,014,281	104,065,124	96.34
個 人	151,814,291	143,542,675	94.55	81,154,284	77,711,356	95.76
現年課税分	143,812,858	141,535,831	98.42	77,806,147	76,572,090	98.41
滞納繰越分	8,001,433	2,006,844	25.08	3,348,137	1,139,266	34.03
法 人	59,995,027	59,428,788	99.06	26,859,997	26,353,768	98.12
現年課税分	59,474,323	59,287,784	99.69	26,622,012	26,287,213	98.74
滞納繰越分	520,704	141,004	27.08	237,985	66,555	27.97
固定資産税	202,069,548	198,645,339	98.31	104,497,859	101,639,072	97.26
固定資産税	201,027,681	197,603,472	98.30	104,217,915	101,359,128	97.26
現年課税分	197,523,040	196,110,378	99.28	101,424,960	100,310,282	98.90
滞納繰越分	3,504,641	1,493,094	42.60	2,792,955	1,048,846	37.55
交・納付金	1,041,867	1,041,867	100.00	279,944	279,944	100.00
現年課税分	1,041,867	1,041,867	100.00	279,944	279,944	100.00
軽自動車税	1,739,931	1,640,320	94.28	1,363,997	1,213,618	88.98
現年課税分	1,659,055	1,627,634	98.11	1,241,681	1,186,677	95.57
滞納繰越分	80,876	12,686	15.69	122,316	26,941	22.03
市たばこ税	15,653,999	15,653,999	100.00	8,773,311	8,772,736	99.99
現年課税分	15,653,999	15,653,999	100.00	8,773,311	8,772,736	99.99
滞納繰越分	0	0	0.00	0	0	0.00
鉦 産 税	0	0	0.00	0	0	0.00
現年課税分	0	0	0.00	0	0	0.00
滞納繰越分	0	0	0.00	0	0	0.00
特別土地保有税	5,992	2,915	48.65	7,831	1,939	24.76
現年課税分	4,463	2,915	65.31	0	0	0.00
滞納繰越分	1,529	0	0.00	7,831	1,939	24.76
法定外普通税	0	0	0.00	0	0	0.00
現年課税分	0	0	0.00	0	0	0.00
滞納繰越分	0	0	0.00	0	0	0.00
入 湯 税	0	0	0.00	0	0	0.00
現年課税分	0	0	0.00	0	0	0.00
滞納繰越分	0	0	0.00	0	0	0.00
事業所税	15,481,779	15,454,040	99.82	6,847,855	6,831,438	99.76
現年課税分	15,455,051	15,439,149	99.90	6,829,725	6,821,058	99.87
滞納繰越分	26,728	14,891	55.71	18,130	10,380	57.25
都市計画税	42,649,362	41,852,326	98.13	23,424,435	22,710,689	96.95
現年課税分	41,827,806	41,500,466	99.22	22,725,540	22,446,058	98.77
滞納繰越分	821,556	351,860	42.83	698,895	264,631	37.86
法定外目的税	0	0	0.00	0	0	0.00
現年課税分	0	0	0.00	0	0	0.00
滞納繰越分	0	0	0.00	0	0	0.00

注 各市の金額・率は速報値で決算認定前の数値。

(単位：千円・%)

税目	大 阪 市			堺 市		
	調 定 額	収 入 額	収入率	調 定 額	収 入 額	収入率
市 税	656,580,204	626,017,510	95.35	138,733,833	131,589,447	94.85
現年課税分	627,558,578	619,504,341	98.72	132,807,117	129,693,194	97.66
滞納繰越分	29,021,626	6,513,169	22.44	5,926,716	1,896,253	32.00
市 民 税	254,771,491	238,717,091	93.70	54,531,121	51,507,359	94.45
個 人	145,219,895	130,656,680	89.97	44,449,633	41,653,896	93.71
現年課税分	131,504,427	127,732,515	97.13	41,811,107	40,875,920	97.76
滞納繰越分	13,715,468	2,924,165	21.32	2,638,526	777,976	29.49
法 人	109,551,596	108,060,411	98.64	10,081,488	9,853,463	97.74
現年課税分	108,181,606	107,853,797	99.70	9,862,332	9,828,715	99.66
滞納繰越分	1,369,990	206,614	15.08	219,156	24,748	11.29
固定資産税	290,711,294	279,156,982	96.03	61,865,655	59,347,342	95.93
固定資産税	289,932,454	278,378,142	96.01	60,700,007	58,181,694	95.85
現年課税分	278,842,641	275,679,247	98.87	58,295,096	57,318,558	98.32
滞納繰越分	11,089,813	2,698,895	24.34	2,404,911	863,136	35.89
交・納付金	778,840	778,840	100.00	1,165,648	1,165,648	100.00
現年課税分	778,840	778,840	100.00	1,165,648	1,165,648	100.00
軽自動車税	1,455,546	1,231,498	84.61	896,890	785,309	87.56
現年課税分	1,259,083	1,197,683	95.12	798,750	764,228	95.68
滞納繰越分	196,463	33,815	17.21	98,140	21,081	21.48
市たばこ税	24,843,407	24,843,407	100.00	5,386,243	5,385,617	99.99
現年課税分	24,843,407	24,843,407	100.00	5,386,243	5,385,617	99.99
滞納繰越分	0	0	0.00	0	0	0.00
鉦 産 税	0	0	0.00	0	0	0.00
現年課税分	0	0	0.00	0	0	0.00
滞納繰越分	0	0	0.00	0	0	0.00
特別土地保有税	0	0	0.00	889,843	0	0.00
現年課税分	0	0	0.00	889,843	0	0.00
滞納繰越分	0	0	0.00	0	0	0.00
法定外普通税	0	0	0.00	0	0	0.00
現年課税分	0	0	0.00	0	0	0.00
滞納繰越分	0	0	0.00	0	0	0.00
入 湯 税	0	0	0.00	0	0	0.00
現年課税分	0	0	0.00	0	0	0.00
滞納繰越分	0	0	0.00	0	0	0.00
事業所税	25,021,940	24,979,140	99.83	3,991,297	3,966,575	99.38
現年課税分	24,969,841	24,957,152	99.95	3,974,820	3,958,179	99.58
滞納繰越分	52,099	21,988	42.20	16,477	8,396	50.96
都市計画税	59,776,526	57,089,392	95.50	11,172,784	10,597,245	94.85
現年課税分	57,178,733	56,461,700	98.75	10,623,278	10,396,329	97.86
滞納繰越分	2,597,793	627,692	24.16	549,506	200,916	36.56
法定外目的税	0	0	0.00	0	0	0.00
現年課税分	0	0	0.00	0	0	0.00
滞納繰越分	0	0	0.00	0	0	0.00

注 各市の金額・率は速報値で決算認定前の数値。

(単位：千円・%)

税目	神戸市			岡山市		
	調定額	収入額	収入率	調定額	収入額	収入率
市 税	280,856,030	267,134,578	95.11	116,028,309	108,777,349	93.75
現年課税分	267,793,694	264,183,424	98.65	109,108,208	107,072,217	98.13
滞納繰越分	13,062,336	2,951,154	22.59	6,920,101	1,705,132	24.64
市 民 税	119,781,483	113,509,267	94.76	50,454,339	47,042,474	93.24
個 人	94,715,513	88,748,198	93.70	38,618,839	35,600,621	92.18
現年課税分	89,255,161	87,675,194	98.23	35,724,864	34,892,345	97.67
滞納繰越分	5,460,352	1,073,004	19.65	2,893,975	708,276	24.47
法 人	25,065,970	24,761,069	98.78	11,835,500	11,441,853	96.67
現年課税分	24,788,619	24,694,385	99.62	11,585,489	11,393,134	98.34
滞納繰越分	277,351	66,684	24.04	250,011	48,719	19.49
固定資産税	117,923,836	112,599,362	95.48	48,185,420	45,153,317	93.71
固定資産税	117,040,588	111,716,114	95.45	47,898,388	44,866,285	93.67
現年課税分	111,805,537	110,291,007	98.65	44,892,841	44,100,194	98.23
滞納繰越分	5,235,051	1,425,107	27.22	3,005,547	766,091	25.49
交・納付金	883,248	883,248	100.00	287,032	287,032	100.00
現年課税分	883,248	883,248	100.00	287,032	287,032	100.00
軽自動車税	1,306,726	1,076,476	82.38	1,366,857	1,230,056	89.99
現年課税分	1,104,755	1,050,572	95.10	1,240,337	1,196,411	96.46
滞納繰越分	201,971	25,904	12.83	126,520	33,645	26.59
市たばこ税	8,847,327	8,847,029	100.00	4,388,492	4,388,492	100.00
現年課税分	8,847,305	8,847,022	100.00	4,388,492	4,388,492	100.00
滞納繰越分	22	7	31.82	0	0	0.00
鉦 産 税	0	0	0.00	43	43	100.00
現年課税分	0	0	0.00	43	43	100.00
滞納繰越分	0	0	0.00	0	0	0.00
特別土地保有税	690,199	80,663	11.69	27,634	16,515	59.76
現年課税分	63,861	63,861	100.00	16,515	16,515	100.00
滞納繰越分	626,338	16,802	2.68	11,119	0	0.00
法定外普通税	0	0	0.00	0	0	0.00
現年課税分	0	0	0.00	0	0	0.00
滞納繰越分	0	0	0.00	0	0	0.00
入 湯 税	196,048	193,218	98.56	20,756	20,065	96.67
現年課税分	194,161	193,132	99.47	20,503	19,942	97.26
滞納繰越分	1,887	86	4.56	253	123	48.62
事業所税	8,459,489	8,429,402	99.64	3,336,034	3,275,776	98.19
現年課税分	8,429,787	8,417,843	99.86	3,288,039	3,266,997	99.36
滞納繰越分	29,702	11,559	38.92	47,995	8,779	18.29
都市計画税	23,650,922	22,399,161	94.71	8,248,734	7,650,611	92.75
現年課税分	22,421,260	22,067,160	98.42	7,664,053	7,511,112	98.00
滞納繰越分	1,229,662	332,001	27.00	584,681	139,499	23.86
法定外目的税	0	0	0.00	0	0	0.00
現年課税分	0	0	0.00	0	0	0.00
滞納繰越分	0	0	0.00	0	0	0.00

注 各市の金額・率は速報値で決算認定前の数値。

(単位：千円・%)

区 分 税 目	広 島 市			北 九 州 市		
	調 定 額	収 入 額	収 入 率	調 定 額	収 入 額	収 入 率
市 税	210,695,843	201,141,625	95.47	164,304,588	157,588,382	95.91
現年課税分	201,318,967	198,893,101	98.80	158,253,283	155,839,638	98.47
滞納繰越分	9,376,876	2,248,524	23.98	6,051,305	1,748,744	28.90
市 民 税	95,225,673	89,546,817	94.04	59,104,169	56,441,970	95.50
個 人	72,112,130	66,769,613	92.59	46,806,136	44,311,720	94.67
現年課税分	66,995,127	65,696,958	98.06	44,544,894	43,676,051	98.05
滞納繰越分	5,117,003	1,072,655	20.96	2,261,242	635,669	28.11
法 人	23,113,543	22,777,204	98.54	12,298,033	12,130,250	98.64
現年課税分	22,748,933	22,721,988	99.88	12,148,607	12,093,073	99.54
滞納繰越分	364,610	55,216	15.14	149,426	37,177	24.88
固定資産税	84,068,176	80,981,204	96.33	75,656,818	72,599,847	95.96
固定資産税	83,454,181	80,367,209	96.30	71,659,311	68,602,340	95.73
現年課税分	80,349,599	79,472,271	98.91	68,909,311	67,767,390	98.34
滞納繰越分	3,104,582	894,938	28.83	2,750,000	834,950	30.36
交・納付金	613,995	613,995	100.00	3,997,507	3,997,507	100.00
現年課税分	613,995	613,995	100.00	3,997,507	3,997,507	100.00
軽自動車税	1,529,817	1,376,151	89.96	1,431,680	1,290,262	90.12
現年課税分	1,394,108	1,346,281	96.57	1,307,967	1,252,265	95.74
滞納繰越分	135,709	29,870	22.01	123,713	37,997	30.71
市たばこ税	6,627,222	6,627,693	100.01	6,652,642	6,651,499	99.98
現年課税分	6,627,222	6,627,693	100.01	6,652,642	6,651,499	99.98
滞納繰越分	0	0	0.00	0	0	0.00
鉦 産 税	0	0	0.00	27,715	27,607	99.61
現年課税分	0	0	0.00	27,415	27,307	99.61
滞納繰越分	0	0	0.00	300	300	100.00
特別土地保有税	5,365	3,055	56.94	170,990	61,948	36.23
現年課税分	4,808	3,055	63.54	60,620	60,620	100.00
滞納繰越分	557	0	0.00	110,370	1,328	1.20
法定外普通税	0	0	0.00	0	0	0.00
現年課税分	0	0	0.00	0	0	0.00
滞納繰越分	0	0	0.00	0	0	0.00
入 湯 税	54,475	54,124	99.36	29,134	29,134	100.00
現年課税分	54,406	54,055	99.35	29,134	29,134	100.00
滞納繰越分	69	69	100.00	0	0	0.00
事業所税	6,193,877	6,185,772	99.87	7,045,909	6,994,975	99.28
現年課税分	6,167,261	6,171,427	100.07	7,008,712	6,979,071	99.58
滞納繰越分	26,616	14,345	53.90	37,197	15,904	42.76
都市計画税	16,991,238	16,366,809	96.32	13,021,617	12,329,933	94.69
現年課税分	16,363,508	16,185,378	98.91	12,402,560	12,144,514	97.92
滞納繰越分	627,730	181,431	28.90	619,057	185,419	29.95
法定外目的税	0	0	0.00	0	0	0.00
現年課税分	0	0	0.00	1,163,914	1,161,207	99.77
滞納繰越分	0	0	0.00	0	0	0.00

注 各市の金額・率は速報値で決算認定前の数値。

(単位：千円・%)

税目	区分	福岡市		
		調定額	収入額	収入率
市税		276,942,831	265,394,105	95.83
現年課税分		265,999,744	262,456,618	98.67
滞納繰越分		10,943,087	2,937,487	26.84
市民税		121,932,618	115,536,493	94.75
個人		86,572,612	80,474,079	92.96
現年課税分		80,956,113	79,100,116	97.71
滞納繰越分		5,616,499	1,373,963	24.46
法人		35,360,006	35,062,414	99.16
現年課税分		34,992,017	34,982,478	99.97
滞納繰越分		367,989	79,936	21.72
固定資産税		112,914,055	108,873,650	96.42
固定資産税		112,054,804	108,014,399	96.39
現年課税分		108,170,936	106,851,370	98.78
滞納繰越分		3,883,868	1,163,029	29.95
交・納付金		859,251	859,251	100.00
現年課税分		859,251	859,251	100.00
軽自動車税		1,291,975	1,167,552	90.37
現年課税分		1,181,433	1,141,163	96.59
滞納繰越分		110,542	26,389	23.87
市たばこ税		10,207,491	10,207,458	100.00
現年課税分		10,207,491	10,207,458	100.00
滞納繰越分		0	0	0.00
鉱産税		0	0	0.00
現年課税分		0	0	0.00
滞納繰越分		0	0	0.00
特別土地保有税		10,211	1,564	15.32
現年課税分		0	0	0.00
滞納繰越分		10,211	1,564	15.32
法定外普通税		0	0	0.00
現年課税分		0	0	0.00
滞納繰越分		0	0	0.00
入湯税		21,508	21,187	98.51
現年課税分		20,973	20,861	99.47
滞納繰越分		535	326	60.93
事業所税		7,019,392	6,986,377	99.53
現年課税分		6,971,679	6,961,234	99.85
滞納繰越分		47,713	25,143	52.70
都市計画税		23,545,581	22,599,824	95.98
現年課税分		22,639,851	22,332,687	98.64
滞納繰越分		905,730	267,137	29.49
法定外目的税		0	0	0.00
現年課税分		0	0	0.00
滞納繰越分		0	0	0.00

注 各市の金額・率は速報値で決算認定前の数値。

Ⅶ 税務職員人員配置表・事務分掌
1 税務職員人員配置表

() 内は事務取扱 平成23年4月1日現在

部 名	課 名	グ ル ー プ 名	税務長	参事	課長	副参事	専門監	課長 補佐	主幹	副主幹	主任	事務 職員	再任用 職員	計		平均年齢	非常勤 職員			
														男	女					
財 務 部 長 1 名	納 税 推 進 課	税制グループ	(1)	1	(1)	1	1	(2)		2	3	2		10	7	3				
		情報管理グループ								1		3			4	4				
		収納管理グループ									1	7	5	1	14	8	6		2	
		徴収対策グループ									1	6	2	1	10	10			6	
		外国人对策グループ								1		2			3	2	1		4	
		徴収第一グループ									4	5	2	2	13	13			4	
		徴収第二グループ								1		7	2	2	12	12			3	
		計	(1)	1	(1)	1	1	1	(2)	3	8	33	13	6	66	56	10		19	
		管理・諸税グループ								1	1			1	1	6	5	1		1
		市民税総括グループ								1	1	3	2		7	5	2		1	
		法人市民税・事業所税グループ								1		3	2	2	8	5	3		1	
		個人市民税グループ									2	6	5	1	14	6	8			
		特別徴収グループ									2	5	1		8	3	5		3	
		軽自動車税グループ									1	4		1	6	3	3		2	
		計				1	(1)	1	(2)	1	3	7	21	11	5	49	27	22		8
		管理グループ								1	(1)	5		2	10	7	3		2	
		家屋グループ									3	8	1		12	10	2			
		土地グループ									2	7	1		10	9	1			
		償却資産グループ									1	2	2	2	8	7	1			
計				1				(1)	2	6	22	4	4	40	33	7		2		
債権回収グループ								1	(1)	4			7	6	1		2			
市税特別整理グループ								1		4			5	5			1			
市税回収第一グループ								1		7	1		9	9						
市税回収第二グループ								1		5	3		9	8	1					
計				1				(1)	2	1	20	4	30	28	2		3			
本庁4課合計			(1)	1	3(1)	1	4	1(4)	10	22	96	32	15	185	144	41		32		

※職員合計には、財務部長及び非常勤職員は含まない。
※平均年齢には、財務部長及び非常勤職員は含まない。

() 内は事務取扱 平成23年4月1日現在

部 名	課 名	グ ル ー プ 名	副 参 事	区 課 長	専 門 監	主 幹	区 課 長 補 佐	副 主 幹	主 任	事 務 職 員	再 任 用 職 員	計	内 訳		平 均 年 齢	非 常 勤 職 員		
													男	女				
中区																		
副 区 長 1 名	税 務 課																	
		納税推進課・市民税課および 資産税課が兼務																
		計																
東区																		
副 区 長 1 名	税 務 課	税務管理グループ	1	(1)	1		(1)	1	1		1	5	4	1			1	
		市民税グループ							1	3	2		6	4	2			42歳 1箇月
		資産税グループ							2	5	1		8	8				
		計	1	(1)	1	(1)		(1)	4	9	3	1	19	16	3			1
西区																		
副 区 長 1 名	税 務 課	市民税・総務グループ	1	(1)			(1)	1	8			11	6	5				43歳 9箇月
		資産税グループ							1	7			8	7	1			1
		計	1	(1)			1	(1)	2	15			19	13	6			1
南区																		
副 区 長 1 名	税 務 課	税務管理グループ		1	1		(1)	0	2			4	2	2				1
		市民税グループ					1	1	4			6	6					
		資産税グループ					1		1	2	3		7	7				
		計				1	1	(1)	2	8	3		17	15	2			1

※職員合計には、各区副区長及び非常勤職員は含まない。
 ※平均年齢には、各区副区長及び非常勤職員は含まない。

部 名	課 名	グ ル ー プ 名	副 参 事	区 課 長	専 門 監	主 幹	区 課 長 補 佐	副 主 幹	主 任	事 務 職 員	再 任 用 職 員	計	内 訳		平 均 年 齢	非 常 勤 職 員
													男	女		
北 区	税 務 課	管理・市民税グループ		1		2	(1)	1	3	1		8	3	5	41歳 9箇月	
		資産税グループ				1		1	6	1		9	8	1		
		計		1		3	(1)	2	9	2		17	11	6		
浜北区																
副 区 長 1 名	税 務 課	市民税・総務グループ		1		1	(1)	1	6	1		10	7	3	40歳 9箇月	
		資産税グループ						1	6	2	1	10	9	1		
		計		1		1	(1)	2	12	3	1	20	16	4		
天竜区																
副 区 長 1 名	税 務 課	管理・市民税グループ		1			(1)	1	3			6	3	3	48歳 5箇月	
		資産税グループ						1	3		1	5	5			
		計		1			(1)	2	6		1	11	8	3		
区・税務課合計																
			2	4(2)	3	7	(6)	14	59	11	3	103	79	24	43歳 0箇月	3

※職員合計には、各区副区長及び非常勤職員は含まない。
※平均年齢には、各区副区長及び非常勤職員は含まない。

2 事務分掌

平成23年4月1日現在

部名	課名	グループ名	事務分掌
財 務 部	納 税 推 進 課	税制グループ	1 税務行政の企画に関する事。
		情報管理グループ	2 税務事務の総括に関する事。
		収納管理グループ	3 税務システムの運用管理に関する事。
		徴収対策グループ	4 市税及び国民健康保険料の徴収及び滞納処分に関する事（他の所管に係るものを除く。）。
		外国人対策グループ	5 市税の収納管理に関する事。
		徴収第一グループ	6 市税の口座振替に関する事。
		徴収第二グループ	7 市税の督促に関する事。
			8 市税の過誤納金の還付に関する事。
	市 民 税 課	管理・諸税グループ	9 固定資産評価審査委員会に関する事。
		市民税総括グループ	1 特別徴収（公的年金からの特別徴収を除く。）に係る個人市民税及び個人県民税並びに法人市民税、市たばこ税、鉦産税、入湯税及び事業所税の賦課等に関する事。
		法人市民税・事業所税グループ	2 普通徴収及び公的年金からの特別徴収に係る個人市民税及び個人県民税の賦課等の総括に関する事。
		個人市民税グループ	3 軽自動車税の賦課等の総括に関する事。
資 産 税 課	特別徴収グループ	4 所管に係る税の申告書及び届出書等の受付に関する事。	
	軽自動車税グループ	1 固定資産税及び都市計画税の賦課等の総括に関する事。	
		2 特別土地保有税の賦課等に関する事。	
	管理グループ	3 固定資産の評価の総括に関する事。	
	家屋グループ	4 国有資産等所在市町村交付金に関する事。	
	土地グループ	5 不動産取得税の申告書及び報告書の送付に関する事。	
	償却資産グループ	6 土地家屋縦覧帳簿の縦覧並びに固定資産課税台帳、土地家屋名寄帳及び地籍図等の閲覧の総括に関する事。	
債 権 回 収 対 策 課		7 所管に係る税の申告書及び届出書等の受付に関する事。	
	債権回収グループ	1 市税及び国民健康保険料の徴収及び滞納処分に関する事（市長が指定したものに限る。）。	
	市税特別整理グループ	2 未収債権の徴収及び徴収に係る助言等に関する事。	
	市税回収第一グループ	3 未収債権に係る調査及び総合調整に関する事。	
	市税回収第二グループ	4 静岡地方税滞納整理機構との連絡調整に関する事。	

課名	グループ名	事務分掌
各区 税務課	<p>(中 区)</p> <p>納税推進課・市民税課および 資産税課が兼務</p> <p>(東 区 ・ 南 区)</p> <p>税 務 管 理 グ ル ー プ</p> <p>市 民 税 グ ル ー プ</p> <p>資 産 税 グ ル ー プ</p> <p>(西 区 ・ 浜 北 区)</p> <p>市 民 税 ・ 総 務 グ ル ー プ</p> <p>資 産 税 グ ル ー プ</p> <p>(北 区 ・ 天 竜 区)</p> <p>管 理 ・ 市 民 税 グ ル ー プ</p> <p>資 産 税 グ ル ー プ</p>	<ol style="list-style-type: none"> 1 租税教室に関すること。 2 市税及び個人県民税に係る証明に関すること。 3 普通徴収及び公的年金からの特別徴収に係る個人市民税及び個人県民税の賦課等に関すること。 4 固定資産税及び都市計画税の賦課等に関すること。 5 軽自動車税の賦課等に関すること。 6 原動機付自転車及び小型特殊自動車の標識の交付、返納等に関すること。 7 固定資産の評価に関すること。 8 不動産取得税の申告書の受付に関すること。 9 土地家屋縦覧帳簿の縦覧並びに固定資産課税台帳、土地家屋名寄帳及び地籍図等の閲覧に関すること。 10 税の申告書及び届出書等の受付に関すること。 11 市税及び国民健康保険料の納付相談に関すること。 12 市税及び国民健康保険料の収納に関すること。
地域自治センター 地域生活課		<ol style="list-style-type: none"> 1 市税及び個人県民税に係る証明に関すること。 2 原動機付自転車及び小型特殊自動車の標識の交付、返納等に関すること。 3 固定資産課税台帳等の閲覧に関すること（春野、佐久間、水窪及び龍山地域自治センターに限る。）。 4 税の申告書及び届出書等の受付に関すること。 5 市税及び国民健康保険料の納付相談に関すること。 6 市税及び国民健康保険料の収納に関すること。

平成 23 年版
浜松市の市税のすがた
(資料編)

平成 23 年 9 月発行

編集・発行 浜松市財務部納税推進課
浜松市中区元城町 103 番地の 2
TEL 053 (457) 2151