

平成 2 2 年版

# 浜松市の市税のすがた

**【資料編】**

浜 松 市

# 目 次

<b>総 括</b>	
1	浜松市税務機構図……………3
2	人口・世帯・面積……………4
3	歳入・歳出決算と市税……………4
4	一般会計（平成21年度決算額・平成22年度当初予算額）……………5
	（1）歳入……………5
	（2）歳出……………6
5	平成21年度一般会計・特別会計別決算額……………7
6	市税予算額・調定額・収入額……………8
7	平成21年度市税決算額……………9
8	市税決算額の構成……………11
9	徴税費年度別比較……………12
10	納税義務者、課税標準・税率・免税点及び納期（平成22年度）……………13
<b>市 民 税</b>	
1	調定額及び納税義務者数（現年課税分）……………15
2	所得区分による課税状況（個人）……………16
3	課税標準段階別（所得割）課税状況（平成22年度）……………17
4	所得割の納税義務者の構成……………19
5	所得区分別納税義務者1人あたりの市民税所得割額……………19
6	給与所得の収入金額等に関する調（平成22年度）……………20
7	調定額及び法人社数（業態別）均等割……………21
8	調定額及び法人社数（業態別）法人税割……………22
9	調定額及び法人社数（号数別）均等割……………23
10	調定額及び法人社数（号数別）法人税割……………24
<b>固定資産税及び都市計画税</b>	
1	調定額及び納税義務者数（現年課税分）……………25
2	年度別評価状況（土地）……………26
3	平成22年度の概要（土地）……………26
4	年度別評価状況（家屋）……………27
5	年度別評価状況（償却資産）……………28
6	交付金・納付金……………28
<b>諸 税</b>	
1	軽自動車税（現年課税分）……………29
2	市たばこ税（現年課税分）……………30
3	鉱産税（現年課税分）……………30
4	特別土地保有税（現年課税分）……………31
5	入湯税（現年課税分）……………31
6	事業所税（現年課税分）……………32
<b>納 税</b>	
1	市税年度別収入状況……………33
2	平成20年度・平成21年度市税収入状況……………35
3	口座振替収入状況……………36
4	コンビニ収納状況……………37
5	不納欠損額……………38
6	財産差押状況（県民税を除く）……………38
7	納税貯蓄組合……………39
8	納税貯蓄組合補助金交付額等……………39
9	還付金等取扱状況……………40
10	税外歳入の状況……………40

政令指定都市の状況	
1 指定都市の人口等指数	41
2 平成21年度指定都市市税徴収実績	42
(1) 現年課税分 + 滞納繰越分	42
(2) 現年課税分	43
(3) 滞納繰越分	44
(4) 税目別	45
浜松市・札幌市	45
仙台市・さいたま市	46
千葉市・川崎市	47
横浜市・新潟市	48
静岡市・名古屋市	49
京都市・大阪市	50
堺市・神戸市	51
岡山市・広島市	52
北九州市・福岡市	53
税務職員人員配置表・事務分掌	
1 税務職員人員配置表	54
2 事務分掌	60

# 総括

## 1 浜松市税務機構図

(平成22年4月1日現在)

<本 庁>

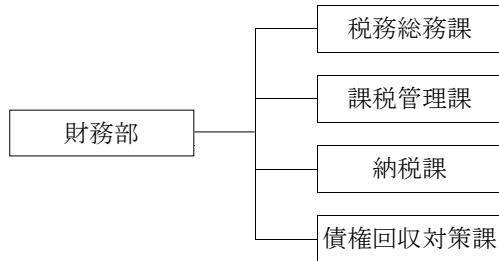

<各区役所>



課 名	職 員 数
財務部 税務総務課	13
財務部 課税管理課	35
財務部 納税課	55
財務部 債権回収対策	30
中区 税務課	48
東区 税務課	19
西区 税務課	19
南区 税務課	17
北区 税務課	17
浜北区 税務課	19
天竜区 税務課	11

非常勤職員を含まない。

(平成22年8月1日現在)

<本 庁>

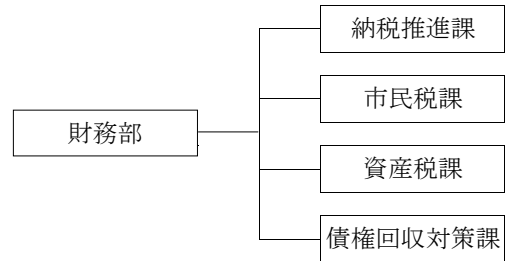

<各区役所>



課 名	職 員 数
財務部 納税推進課	65
財務部 市民税課	47
財務部 資産税課	38
財務部 債権回収対策	30
(中区 税務課)	兼務
東区 税務課	19
西区 税務課	19
南区 税務課	17
北区 税務課	17
浜北区 税務課	19
天竜区 税務課	11

非常勤職員を含まない。

## 2 人口・世帯・面積

区 分	平成18年	平成19年	平成20年	平成21年	平成22年
人口(人)	817,548	820,336	823,628	824,640	820,971
男	407,167	408,652	410,471	411,055	408,828
女	410,381	411,684	413,157	413,585	412,143
世帯数(世帯)	302,918	310,481	314,428	317,078	317,631
面積(km <sup>2</sup> )	1,511.17	1,511.17	1,511.17	1,511.17	1,558.04
人口密度(人/km <sup>2</sup> )	541	543	545	546	527

注 4月1日現在(人口・世帯数は、住民基本台帳及び外国人登録による。)

## 3 歳入・歳出決算と市税

(単位：千円・%)

区 分	平成18年度	平成19年度	平成20年度	平成21年度	平成22年度	
一般会計	歳入(A)	255,152,133	271,510,281	283,426,730	284,061,841	266,000,000
	歳出(B)	244,990,001	261,803,135	273,931,476	275,353,644	266,000,000
市税総額(C)	126,358,765	137,428,493	136,912,796	128,156,742	118,500,000	
(C)/(A)(%)	49.5	50.6	48.3	45.1	44.5	
基準財政	収入額(D)	112,795,046	123,184,469	123,667,432	116,099,964	103,265,333
	需要額(E)	120,222,994	132,586,772	133,205,473	131,209,637	123,290,390
	(D)/(E)(%)	93.8	92.9	92.8	88.5	83.8

平成22年度は当初予算による。

4 一般会計（平成21年度決算額・平成22年度当初予算額）

(1) 歳 入

(単位：千円・%)

款 (項)	平成21年度(決算)		平成22年度(当初)	
	決算額	構成比	予算額	構成比
1 市 税	128,156,742	45.11	118,500,000	44.55
市 民 税	58,544,068	20.61	48,995,000	18.42
固 定 資 産 税	53,380,971	18.79	53,533,000	20.13
軽 自 動 車 税	1,437,766	0.51	1,396,499	0.52
市 た ば こ 税	4,234,342	1.49	4,247,979	1.60
鉦 産 税	43	0.00	20	0.00
特 別 土 地 保 有 税	0	0.00	2	0.00
入 湯 税	111,463	0.04	103,500	0.04
事 業 所 税	3,873,662	1.36	3,630,000	1.36
都 市 計 画 税	6,574,427	2.31	6,594,000	2.48
2 地 方 譲 与 税	4,179,049	1.47	3,849,000	1.45
3 利 子 割 交 付 金	485,640	0.17	560,000	0.21
4 配 当 割 交 付 金	161,609	0.06	144,000	0.05
5 株 式 等 譲 渡 所 得 割 交 付 金	89,696	0.03	36,000	0.01
6 地 方 消 費 税 交 付 金	8,189,007	2.88	7,948,000	2.99
7 ゴ ル フ 場 利 用 税 交 付 金	101,591	0.03	98,000	0.04
8 自 動 車 取 得 税 交 付 金	1,632,965	0.57	1,504,000	0.57
9 軽 油 引 取 税 交 付 金	5,042,902	1.78	4,786,000	1.80
10 国 有 提 供 施 設 等 所 在 市 町 村 助 成 交 付 金	329,025	0.12	329,000	0.12
11 地 方 特 例 交 付 金	2,034,539	0.72	1,414,000	0.53
12 地 方 交 付 税	19,265,532	6.78	20,000,000	7.52
13 交 通 安 全 対 策 特 別 交 付 金	493,278	0.17	489,000	0.18
14 分 担 金 及 び 負 担 金	3,389,300	1.19	3,316,733	1.25
15 使 用 料 及 び 手 数 料	4,752,730	1.67	4,482,098	1.69
16 国 庫 支 出 金	48,482,085	17.07	35,813,860	13.46
17 県 支 出 金	11,467,115	4.04	14,152,164	5.32
18 財 産 収 入	814,099	0.29	1,602,196	0.60
19 寄 附 金	160,031	0.06	59,236	0.02
20 繰 入 金	3,766,143	1.33	7,438,876	2.80
21 繰 越 金	9,495,254	3.34	3,000,000	1.13
22 諸 収 入	7,715,609	2.72	7,261,237	2.73
23 市 債	23,857,900	8.40	29,216,600	10.98
歳 入 計	284,061,841	100.00	266,000,000	100.00
前 年 度	283,426,730	-	254,600,000	-

(2) 歳 出

(単位：千円・%)

款 (項)	平成21年度 (決算)		平成22年度 (当初)	
	決算額	構成比	予算額	構成比
1 議 会 費	948,588	0.34	964,546	0.36
2 総 務 費	54,883,360	19.93	35,283,665	13.26
3 民 生 費	63,587,772	23.09	80,908,589	30.42
4 衛 生 費	20,327,196	7.38	24,780,087	9.32
5 労 働 費	441,063	0.16	702,783	0.26
6 農 林 水 産 業 費	6,568,121	2.39	6,202,638	2.33
7 商 工 費	4,875,726	1.77	8,221,096	3.09
8 土 木 費	52,887,198	19.21	40,938,634	15.39
9 消 防 費	12,194,107	4.43	9,682,288	3.64
10 教 育 費	20,694,339	7.52	18,310,674	6.88
11 災 害 復 旧 費	415,794	0.15	900,000	0.34
12 公 債 費	35,316,414	12.83	36,648,000	13.78
13 諸 支 出 金	2,213,966	0.80	2,357,000	0.89
14 予 備 費	0	0.00	100,000	0.04
歳 出 計	275,353,644	100.00	266,000,000	100.00
前 年 度	273,931,476	-	254,600,000	-

平成21年度決算 (単位：%)

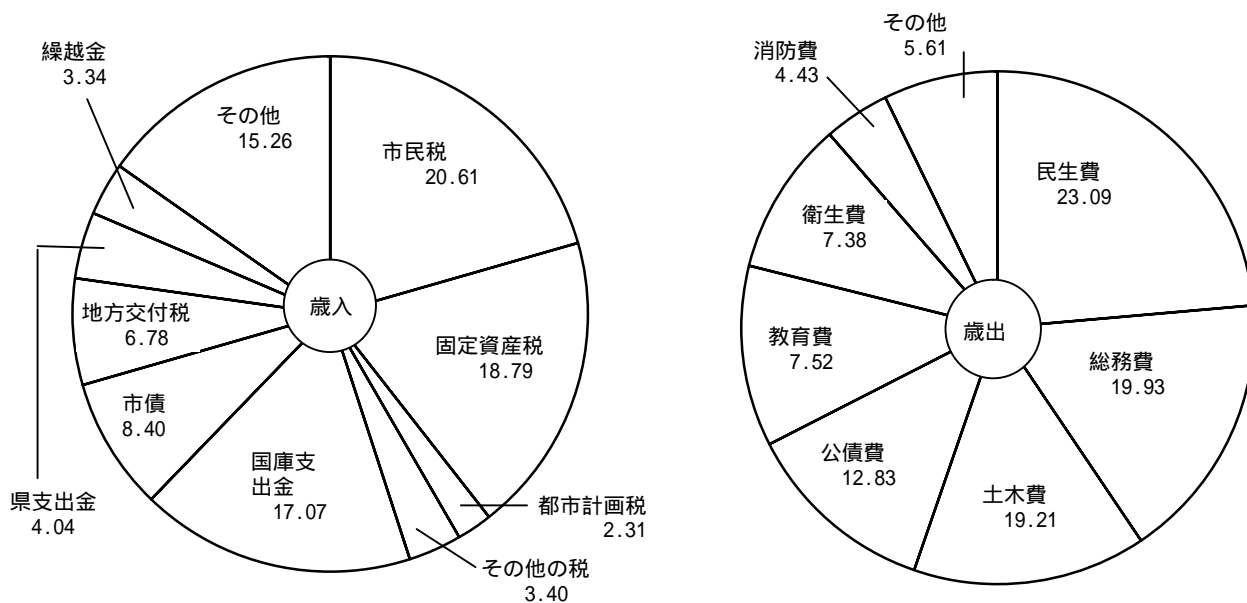

5 平成21年度一般会計・特別会計別決算額

(単位：千円・%)

会 計 別	歳 入		歳 出	
	決 算 額	構 成 比	決 算 額	構 成 比
一 般 会 計	284,061,841	60.58	275,353,644	60.12
国民健康保険事業特別会計	72,564,402	15.48	71,695,325	15.65
老人保健医療事業特別会計	235,478	0.05	140,540	0.03
母子寡婦福祉資金貸付特別会計	191,967	0.04	121,353	0.03
介護保険事業特別会計	44,981,795	9.59	44,863,781	9.80
後期高齢者医療事業特別会計	6,600,117	1.41	6,565,155	1.43
と畜場・市場事業特別会計	340,081	0.07	340,081	0.07
農業集落排水事業特別会計	153,568	0.03	153,568	0.03
中央卸売市場事業特別会計	979,847	0.21	828,376	0.18
公共用地取得事業特別会計	1,669,455	0.36	1,669,455	0.37
育英事業特別会計	99,124	0.02	94,185	0.02
学童等災害共済事業特別会計	15,808	0.00	15,688	0.00
小型自動車競走事業特別会計	17,026,365	3.63	16,234,785	3.55
駐車場事業特別会計	961,096	0.21	956,152	0.21
簡易水道事業特別会計	1,043,453	0.22	1,016,954	0.22
公債管理特別会計	37,956,614	8.10	37,956,614	8.29
熊財産区特別会計	8,756	0.00	1,285	0.00
下阿多古財産区特別会計	153	0.00	153	0.00
合 計	468,889,920	100.00	458,007,094	100.00
前 年 度	471,423,469	-	461,047,671	-



6 市税予算額・調定額・収入額

(単位：千円・%)

区 分		平成17年度	平成18年度	平成19年度	平成20年度	平成21年度
予 算 額		120,018,829	125,000,000	137,921,000	136,800,000	127,000,000
調 定 額		130,991,679	134,029,238	145,867,991	145,651,781	137,371,930
収 入 額		123,113,885	126,358,765	137,428,493	136,912,796	128,156,742
徴 収 未 納 額		7,884,126	7,676,020	8,444,950	8,747,996	9,219,981
不 納 欠 損 額		756,762	678,478	860,155	548,852	1,047,812
前 年 比	予 算 額	125.01	104.15	110.34	99.19	92.84
	調 定 額	125.17	102.32	108.83	99.85	94.32
	収 入 額	125.99	102.64	108.76	99.62	93.60
	徴収未納額	113.63	97.36	110.02	103.59	105.40
	不納欠損額	119.30	89.66	126.78	63.81	190.91
徴 収 率	対 予 算	102.58	101.09	99.64	100.08	100.91
	対 調 定	93.99	94.28	94.21	94.00	93.29

注 平成17年度は合併対象市町村の打切決算分を含む。

7 平成21年度市税決算額

(単位：円・%)

税 目	予 算 額	調 定 額	収 入 額	未 納 額	不納欠損額	滞納繰越額	対予算比 ÷	対調定比 (収入率) ÷	備 考
									収入額中 未 還 付
市 税	127,000,000,000	137,371,929,691	128,156,742,350	9,219,981,213	1,047,812,258	8,172,168,955	100.91	93.29	4,793,872
現年課税分	125,700,000,000	129,236,948,277	126,661,063,585	2,579,995,652	27,714,172	2,552,281,480	100.76	98.01	4,110,960
滞納繰越分	1,300,000,000	8,134,981,414	1,495,678,765	6,639,985,561	1,020,098,086	5,619,887,475	115.05	18.39	682,912
市 民 税	57,946,000,000	64,332,235,019	58,544,068,036	5,791,128,535	488,353,433	5,302,775,102	101.03	91.00	2,961,552
個 人	49,834,000,000	55,906,085,784	50,301,020,211	5,608,027,125	458,376,014	5,149,651,111	100.94	89.97	2,961,552
現年課税分	49,158,000,000	51,207,740,273	49,526,179,523	1,683,989,690	8,328,396	1,675,661,294	100.75	96.72	2,428,940
普通徴収	-	16,759,518,158	15,125,450,486	1,635,087,913	6,686,065	1,628,401,848	-	90.25	1,020,241
特別徴収	-	34,448,222,115	34,400,729,037	48,901,777	1,642,331	47,259,446	-	99.86	1,408,699
滞納繰越分	676,000,000	4,698,345,511	774,840,688	3,924,037,435	450,047,618	3,473,989,817	114.62	16.49	532,612
法 人	8,112,000,000	8,426,149,235	8,243,047,825	183,101,410	29,977,419	153,123,991	101.62	97.83	0
現年課税分	8,086,000,000	8,272,928,600	8,220,690,244	52,238,356	700,800	51,537,556	101.67	99.37	0
滞納繰越分	26,000,000	153,220,635	22,357,581	130,863,054	29,276,619	101,586,435	85.99	14.59	0
固 定 資 産 税	53,154,000,000	56,226,728,878	53,380,970,910	2,847,155,210	460,580,222	2,386,574,988	100.43	94.94	1,397,242
固定資産税	53,056,000,000	56,118,076,278	53,272,318,310	2,847,155,210	460,580,222	2,386,574,988	100.41	94.93	1,397,242
現年課税分	52,556,000,000	53,385,256,900	52,691,880,987	694,667,155	15,882,780	678,784,375	100.26	98.70	1,291,242
滞納繰越分	500,000,000	2,732,819,378	580,437,323	2,152,488,055	444,697,442	1,707,790,613	116.09	21.24	106,000
交・納付金	98,000,000	108,652,600	108,652,600	0	0	0	110.87	100.00	0
現年課税分	98,000,000	108,652,600	108,652,600	0	0	0	110.87	100.00	0

軽自動車税	1,362,999,000	1,567,951,421	1,437,765,612	130,409,409	13,095,076	117,314,333	105.49	91.70	223,600
現年課税分	1,344,000,000	1,459,334,600	1,421,221,771	38,305,029	80,600	38,224,429	105.75	97.39	192,200
滞納繰越分	18,999,000	108,616,821	16,543,841	92,104,380	13,014,476	79,089,904	87.08	15.23	31,400
市たばこ税	4,105,979,000	4,234,341,581	4,234,341,581	0	0	0	103.13	100.00	0
現年課税分	4,105,979,000	4,234,341,581	4,234,341,581	0	0	0	103.13	100.00	0
鉱産税	20,000	43,073	43,073	0	0	0	215.37	100.00	0
現年課税分	20,000	43,073	43,073	0	0	0	215.37	100.00	0
特別土地保有税	2,000	133,000	0	133,000	133,000	0	0.00	0.00	0
現年課税分	1,000	0	0	0	0	0	0.00	0.00	0
滞納繰越分	1,000	133,000	0	133,000	133,000	0	0.00	0.00	0
入湯税	132,000,000	127,359,450	111,463,575	15,895,875	4,606,875	11,289,000	84.44	87.52	0
現年課税分	129,000,000	115,202,550	108,380,325	6,822,225	132,675	6,689,550	84.02	94.08	0
滞納繰越分	3,000,000	12,156,900	3,083,250	9,073,650	4,474,200	4,599,450	102.78	25.36	0
事業所税	3,798,000,000	3,961,183,490	3,873,662,380	87,560,310	16,473,420	71,086,890	101.99	97.79	39,200
現年課税分	3,772,000,000	3,864,075,800	3,845,884,960	18,230,040	628,500	17,601,540	101.96	99.53	39,200
滞納繰越分	26,000,000	97,107,690	27,777,420	69,330,270	15,844,920	53,485,350	106.84	28.60	0
都市計画税	6,501,000,000	6,921,953,779	6,574,427,183	347,698,874	64,570,232	283,128,642	101.13	94.98	172,278
現年課税分	6,451,000,000	6,589,372,300	6,503,788,521	85,743,157	1,960,421	83,782,736	100.82	98.70	159,378
滞納繰越分	50,000,000	332,581,479	70,638,662	261,955,717	62,609,811	199,345,906	141.28	21.24	12,900
県民税(参考)	-	36,489,861,852	33,181,109,141	3,310,702,283	210,956,872	3,099,745,411	-	90.93	1,949,572
現年課税分	-	33,844,849,746	32,733,451,925	1,113,003,185	5,504,504	1,107,498,681	-	96.72	1,605,364
滞納繰越分	-	2,645,012,106	447,657,216	2,197,699,098	205,452,368	1,992,246,730	-	16.92	344,208

## 8 市税決算額の構成

- 市民税（個人）
- 市民税（法人）
- ▨ 固定資産税
- その他の税

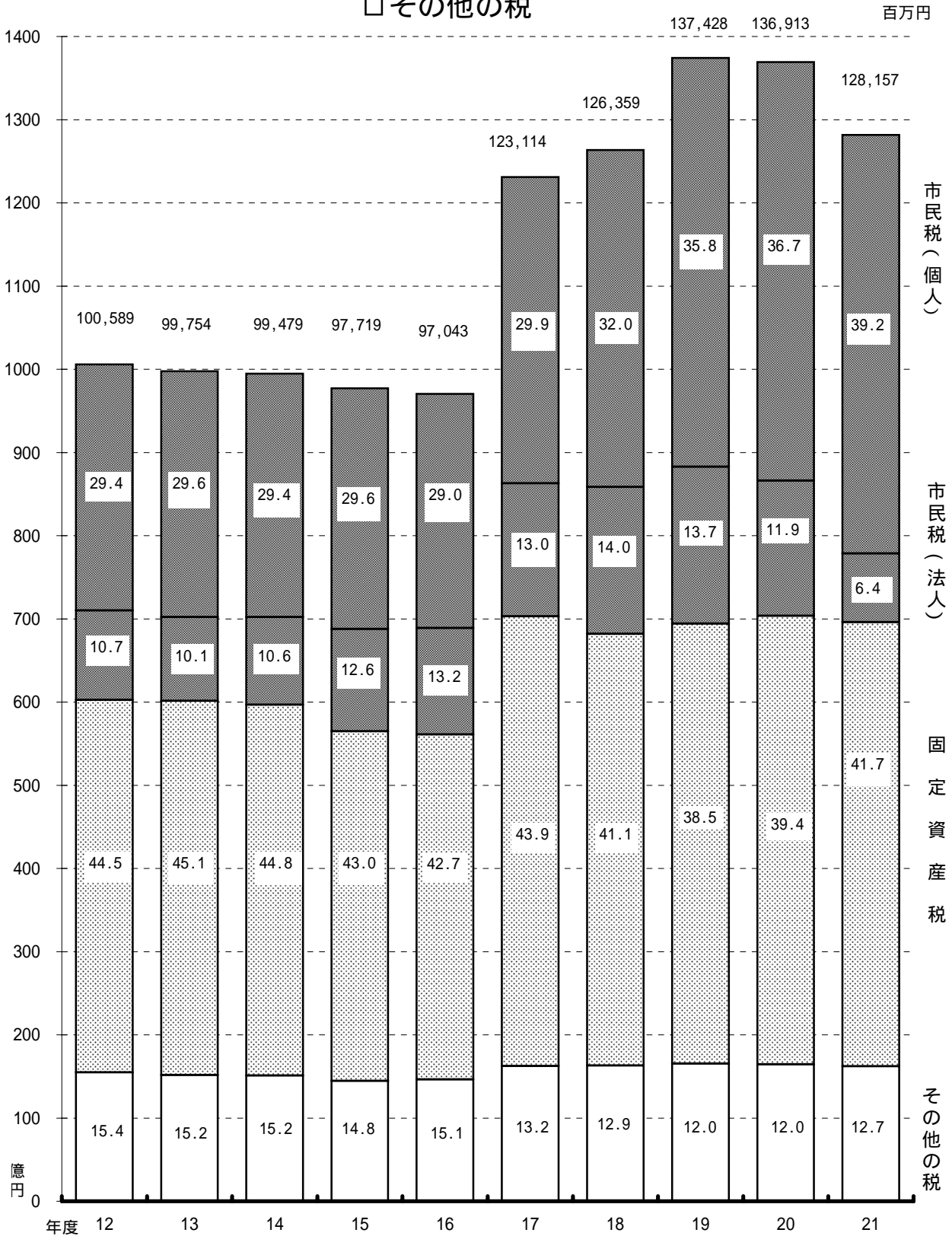

（注）平成16年度までは旧浜松市、平成17年度は合併対象市町村における打切決算分を含む。

9 徴税費年度別比較

(「課税状況等の調」第39表から) (単位：千円、%、人)

区 分		平成17年度	平成18年度	平成19年度	平成20年度	平成21年度
収入額	市 税 (A)	123,113,885	126,358,765	137,428,493	136,912,796	128,156,742
	個人 の 県 民 税	14,914,366	16,767,800	31,284,305	33,150,798	33,181,109
	合 計 (B)	138,028,251	143,126,565	168,712,798	170,063,594	161,337,851
人件費	基 本 給	1,126,433	1,136,285	1,082,500	1,077,318	1,049,376
	諸 手 当	716,073	700,223	677,419	677,882	601,710
	超過勤務手当	100,921	75,267	86,978	92,162	71,941
	税務特別手当	8,568	9,006	6,273	5,695	4,786
	その他の手当	606,584	615,950	584,168	580,025	524,983
	共済組合負担金等	300,602	312,036	303,590	306,244	338,287
	報 酬	64,205	77,524	64,968	76,856	92,308
	そ の 他	181	579	108	755	234
	小 計	2,207,494	2,226,647	2,128,585	2,139,055	2,081,915
需用費等	旅 費	3,027	3,178	3,391	3,053	3,077
	賃 金	8,535	5,885	7,915	3,854	3,221
	そ の 他	509,709	483,243	748,990	744,348	752,825
	小 計	521,271	492,306	760,296	751,255	759,123
報奨金等	納期前納付報奨金	-	-	-	-	-
	納税貯蓄組合補助金	-	-	-	-	-
	納 税 奨 励 金	-	-	-	-	-
	そ の 他	-	-	-	-	-
	小 計	-	-	-	-	-
そ の 他		8,548	7,006	7,405	48,785	57,894
合 計 (C)		2,737,313	2,725,959	2,896,286	2,939,095	2,898,932
県民税徴収取扱費	通知書を基準にした額	24,107	27,872	-	-	-
	徴収額を基準にした額	995,908	1,206,880	-	-	-
	納税義務者数を基準にした額	-	-	1,663,096	1,680,008	1,384,606
	報奨金に相当する額	-	-	266,638	59,308	9,214
	合 計 (D)	1,020,015	1,234,752	1,929,734	1,739,316	1,393,820
(C) - (D) (E)		1,717,298	1,491,207	966,552	1,199,779	1,505,112
税収入額に対する	(C)/(B)	2.0	1.9	1.7	1.7	1.8
徴税費の割合	(E)/(A)	1.4	1.2	0.7	0.9	1.2
徴 税 職員数	吏 員	283	295	279	281	280
	その他の職員	11	0	0	0	0
	合 計	294	295	279	281	280

10 納税義務者、課税標準・税率・免税点及び納期 (平成22年度)

(H22.4.1現在)

税目	納税義務者	課税標準・税率・免税点	納期
普通市民税	<p>1 個人 納税義務者(1月1日現在) ・市内に住所がある人 ・市内に事務所、事業所又は家屋敷がある人で市内に住所のない人(均等割のみ)</p> <p>課税されない人の範囲 ・前年中に所得がなかった人 ・生活保護法によって生活扶助を受けている人 ・障害者、未成年者、寡婦又は寡夫で前年中の合計所得金額が125万円以下の人 ・均等割 扶養家族のない人 前年中の合計所得金額が315千円以下の人 ・扶養家族のある人 前年中の合計所得金額が「315千円×(扶養家族+1)+189千円」以下の人</p> <p>・所得割 扶養家族のない人 前年中の総所得金額等が35万円以下の人 ・扶養家族のある人 前年中の総所得金額等が「35万円×(扶養家族+1)+32万円」以下の人</p>	<p>1 個人 (1)均等割 3,000円 (2)所得割 ア 課税総所得金額 一律 6% イ 譲渡所得に係る所得割額 (分離課税) ・課税短期譲渡所得金額 (一般) 5.4% ・課税短期譲渡所得金額 (収用等に係る軽減) 3% ・課税長期譲渡所得金額 (一般) 3% ・課税長期譲渡所得金額 (特定:優良住宅地等に係る譲渡) 2,000万円以下の金額 2.4% 2,000万円を超える金額 3% ・課税長期譲渡所得金額 (軽課:居住用財産の譲渡) 6,000万円以下の金額 2.4% 6,000万円を超える金額 3% ・株式等に係る課税譲渡所得等の金額 上場株式等 1.8% 上場株式等以外の株式 3% ・先物取引に係る課税雑所得等の金額 3% ウ 課税山林所得金額 一律 6%</p>	<p>1 個人 (1) 普通徴収 第1期 6月16日～7月5日 第2期 8月16日～9月6日 第3期 10月16日～11月5日 第4期 翌年1月16日～2月7日 (2) 特別徴収 6月～翌年5月まで(翌月10日まで) (3) 分離課税の退職金に係る所得割 徴収する日の属する月の翌月10日</p>
	<p>2 法人 納税義務者 市内に事務所や事業所などがある法人のほか人格のない社団等(申告納付)</p>	<p>2 法人 (1)均等割 300万円 40万円 13万円 175万円 16万円 12万円 41万円 15万円 5万円 (2)法人税割 法人税額の12.3%</p>	<p>2 法人 法人税と同じ(法人税を課されないもの及び均等割のみ課されるもの4月30日)</p>
固定資産税	<p>納税義務者 1月1日現在で市内に土地、家屋、償却資産を所有している人</p>	<p>1 課税標準・税率 (1) 土地又は家屋 100分の1.4 基準年度の価格又は基準年度の価格に比準する価格 (2) 償却資産 100分の1.4 賦課期日における価格</p> <p>2 免税点 土地 30万円未満 家屋 20万円未満 償却資産 150万円未満</p>	<p>第1期 4月16日～5月6日 第2期 7月16日～8月5日 第3期 9月16日～10月5日 第4期 11月16日～12月6日</p>

税目	納税義務者	課税標準・税率・免税点	納期
普通自動車税	納税義務者 4月1日現在で市内に主たる定置場のある軽自動車を所有している人	1 原動機付自転車 0.050以下 1,000円 0.090以下 1,200円 0.1250以下 1,600円 ミニカー(0.050以下) 2,500円	5月16日 ～6月7日
		2 軽自動車 二輪のもの (0.250以下) 2,400円 三輪のもの 3,100円 四輪のもの 乗用 営業用 5,500円 自家用 7,200円 貨物 営業用 3,000円 自家用 4,000円 雪上車 2,400円 被けん引車 2,400円	
		3 小型特殊自動車 農耕作業用 1,600円 その他のもの 4,700円	
		4 二輪の小型自動車 (0.250超) 4,000円	
市たばこ税	納税義務者 市内の小売販売業者に製造たばこを売渡した製造たばこの製造者、特定販売業者又は卸売販売業者 (申告納付)	売渡し等に係る製造たばこの本数 旧3級品の紙巻きたばこ以外の製造たばこ ……………1,000本につき 3,298円	当月分を翌月末日
		旧3級品の紙巻たばこ ……1,000本につき 1,564円	
税	納税義務者 鉱物の掘採事業を行う鉱業者	1 課税標準 鉱物の価格 2 税率 100分の1 (鉱物の価格の合計額が200万円以下の場合には100分の0.7)	当月分を翌月15日から末日
	特別土地保有税 納税義務者 基準面積(5,000㎡)以上の土地の所有者又は土地の取得者 (申告納付)	1 課税標準 取得価格 2 免税点 合計面積5,000㎡未満 3 税率 保有分 100分の1.4 取得分 100分の3	※注4
目的税	入湯税 納税義務者 鉱泉浴場における入湯客 (浴場の経営者等が特別徴収)	鉱泉浴場における入湯客1人1日 150円	当月分を翌月末日
	事業所税 納税義務者 市内において事業所等で事業を行う法人又は個人 (申告納付)	1 課税標準 2 免税点 事業所床面積……………1,000㎡以下 従業者の給与総額……………100人以下 3 税率 資産割 600円/㎡ 従業者割 100分の0.25	法人……事業年度終了日から2箇月以内 個人……翌年の3月15日
	都市計画税 納税義務者 1月1日現在で市内の市街化区域内に土地、家屋を所有している人	1 課税標準 土地及び家屋に係る固定資産税の課税標準となるべき価格 100分の0.3	固定資産税の納期と同じ

注1 木材取引税は昭和61年度から課税廃止

注2 市たばこ消費税は平成元年4月分から市たばこ税に名称変更

注3 電気税・ガス税は平成元年4月分から課税廃止

注4 特別土地保有税は平成15年度から当分の間、新たな課税は停止

注5 新增設に係る事業所税は平成15年3月31日をもって廃止

市 民 税

1 調定額及び納税義務者数（現年課税分）

（単位：千円・人）

区 分		平成18年度	平成19年度	平成20年度	平成21年度	平成22年度	
人	特 別 徴 収	調定額	25,987,690	31,719,431	33,943,735	33,564,767	29,320,981
		所得割	25,367,583	31,080,768	33,269,806	32,888,583	28,623,073
		均等割	620,107	638,663	673,929	676,184	697,908
		納税義務者数	216,226	220,345	233,595	231,697	232,636
	個 金 特 徴 徴 収	調定額				883,455	1,770,395
		所得割				819,179	1,635,589
		均等割				64,276	134,806
		納税義務者数				49,463	54,588
	普 通 徴 収	調定額	15,038,791	18,538,593	17,315,018	16,759,518	11,477,883
		所得割	14,474,895	17,950,435	16,733,721	16,230,376	11,110,396
		均等割	563,896	588,158	581,297	529,142	367,487
		納税義務者数	205,282	206,098	198,310	204,563	143,268
	計	調定額	41,026,481	50,258,024	51,258,753	51,207,740	42,569,259
		所得割	39,842,478	49,031,203	50,003,527	49,938,138	41,369,058
		均等割	1,184,003	1,226,821	1,255,226	1,269,602	1,200,201
		納税義務者数	421,508	426,443	431,905	485,723	430,492
法 人	調定額	17,663,629	18,871,322	16,263,714	8,272,928		
	法人税割	15,380,022	16,474,038	13,613,629	5,665,142		
	均等割	2,283,607	2,397,284	2,650,085	2,607,786		
	申告法人数	21,609	21,708	21,775	21,661		

平成22年度は当初課税分。



2 所得区分による課税状況（個人）

（「課税状況等の調」第2表から） （単位：千円・人）

区 分		平成18年度	平成19年度	平成20年度	平成21年度	平成22年度	
所得割を納める者	所得割額	給与所得	31,810,241	40,735,912	41,170,070	40,701,008	34,445,395
		営業等所得	2,804,912	2,690,030	2,589,797	2,377,472	1,969,065
		農業所得	83,297	220,086	131,771	139,666	86,133
		その他の所得	4,583,193	5,691,459	5,659,616	5,771,959	4,892,349
		計	39,281,643	49,337,487	49,551,254	48,990,105	41,392,942
	納税義務者数	給与所得	308,715	313,012	318,588	319,094	299,756
		営業等所得	18,267	18,011	17,625	16,623	14,427
		農業所得	1,477	1,762	1,466	1,399	1,129
		その他の所得	57,175	57,113	57,641	57,250	58,017
		計	385,634	389,898	395,320	394,366	373,329
均等割を納める者	均等割額	1,185,431	1,221,807	1,257,459	1,256,835	1,201,959	
	納税義務者数	408,747	413,511	419,153	418,945	400,653	

### 3 課税標準段階別（所得割）課税状況（平成22年度）

課税標準段階別	区分 納税義務者数	所得金額								所得 控除額 (B)
		総所得 金額	山林所 得金額	分離短期 譲渡所得 金額	分離長期 譲渡所得 金額	株式等 の譲渡 所得等 の金額	上場株式 等に係る 配当所得 金額	先物取引に 係る 雑所得等の 金額	計 (A)	
10万円以下の金額	15,106	10,292,330	3,490	63,239	7,532,219	384,162	605	79,143	18,355,188	9,999,354
10万円超 100万円以下	130,350	187,681,981	19,228	17,040	3,284,100	190,119	4,737	3,677	191,200,882	113,382,053
100万円超 200万円以下	116,949	291,882,069	3,035	18,388	2,074,666	225,417	1,987	12,755	294,218,317	123,373,908
200万円超 300万円以下	54,069	205,608,449	7,557	30,327	1,655,657	212,087	5,687	36,039	207,555,803	74,012,622
300万円超 400万円以下	25,548	130,552,170	9,501	3,168	1,280,166	72,544	602	5,486	131,923,637	42,462,032
400万円超 550万円以下	16,775	107,534,225	3,296	2,608	1,012,606	137,751	2,646	5,898	108,699,030	30,379,181
550万円超 700万円以下	5,496	44,474,171	1,582	4,534	332,423	73,240	1,510	25,209	44,912,669	10,763,602
700万円超 1,000万円以下	4,195	43,044,083	7,616	29,616	741,266	188,485	354	12,419	44,023,839	8,477,641
1,000万円超 の金額	4,841	106,309,444	12,547	35,025	1,100,936	1,158,271	8,182	12,798	108,637,203	10,927,192
合計	373,329	1,127,378,922	67,852	203,945	19,014,039	2,642,076	26,310	193,424	1,149,526,568	423,777,585
平成21年度	394,366	1,271,714,130	94,993	315,206	25,626,419	5,498,567	0	131,817	1,303,381,132	447,781,487
前年比	94.67	88.65	71.43	64.70	74.20	48.05	皆増	146.74	88.20	94.64

(「課税状況等の調」第12表から)

(単位：人・千円・%)

課税標準額	算 出 税 額			税額控除額 ・ 税額調整額	所得割額 (E) - (F)	配当割額 及び株式 等譲渡所 得割額の 控除額	減免税額	所得割額 (G)-(H)-(I)	構 成 比	
	総所得・ 山林所得 に係る分 (A) - (B) (C)	短期・ 長期・ 株式等・ 上場株式・ 先物取引 に係る分 (D)	計 (E)						(H)に 係る もの	納税 義務 者数
8,355,834	41,873	229,337	271,210	17,890	253,320	429	0	252,891	0.61	4.05
77,818,829	4,454,092	103,523	4,557,615	417,397	4,140,218	4,572	0	4,135,646	9.99	34.92
170,844,409	10,105,936	68,174	10,174,110	584,383	9,589,727	8,162	0	9,581,565	23.15	31.33
133,543,181	7,894,112	57,756	7,951,868	265,471	7,686,397	5,246	0	7,681,151	18.55	14.48
89,461,605	5,284,948	40,295	5,325,243	69,642	5,255,601	3,528	0	5,252,073	12.69	6.84
78,319,849	4,628,829	34,145	4,662,974	29,804	4,633,170	3,147	0	4,630,023	11.18	4.49
34,149,067	2,022,503	12,827	2,035,330	11,397	2,023,933	1,710	0	2,022,223	4.89	1.47
35,546,198	2,074,277	29,697	2,103,974	10,580	2,093,394	1,950	0	2,091,444	5.05	1.12
97,710,011	5,723,483	68,926	5,792,409	38,436	5,753,973	8,047	0	5,745,926	13.89	1.30
725,748,983	42,230,053	644,680	42,874,733	1,445,000	41,429,733	36,791	0	41,392,942	100.00	100.00
855,599,645	49,455,414	928,319	50,383,733	448,955	49,015,086	24,981	33	48,990,072	100.00	100.00
84.82	85.39	69.45	85.10	321.86	84.52	147.28	0.00	84.49	-	-

#### 4 所得割の納税義務者の構成

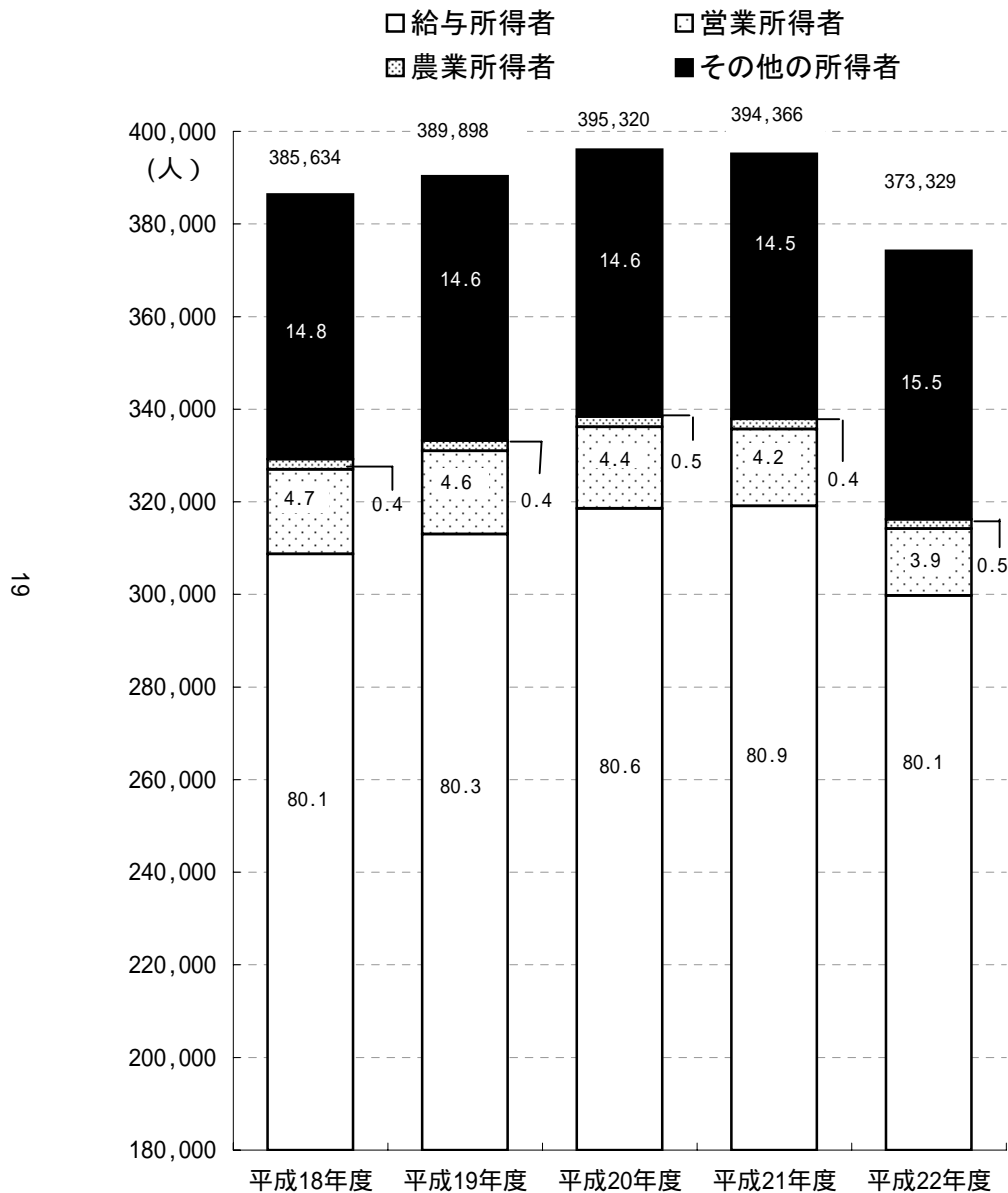

#### 5 所得区分別納税義務者1人あたりの市民税所得割額

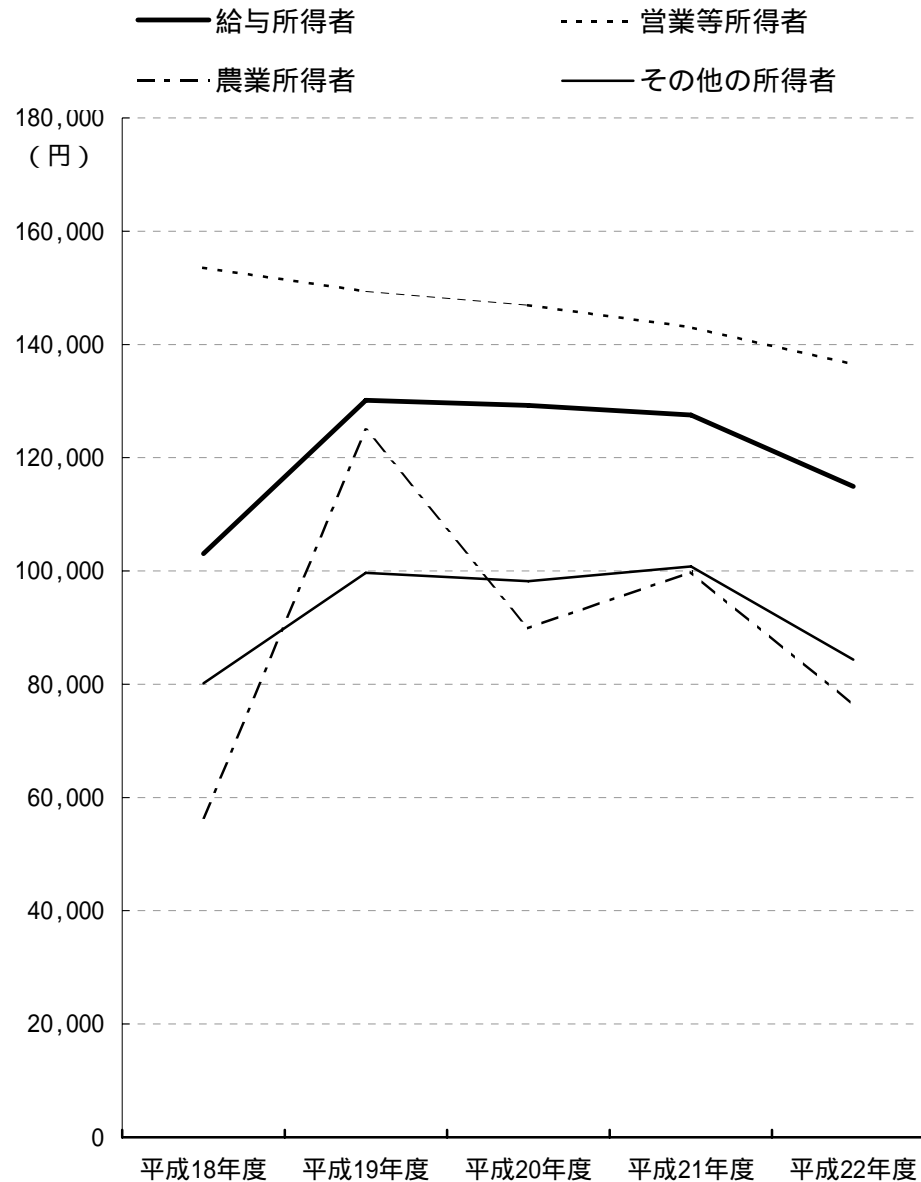

6 給与所得の収入金額等に関する調（平成22年度）

（「課税状況等の調」第13表から）（単位：人・千円）

区分 課税標準額の段階	納税義務者数			給与所得に係る 収入金額	給与所得控除額	給与所得金額
	所得税の納税義務					
	あり	なし	計			
10万円以下の金額	2,855	8,062	10,917	13,784,965	7,330,520	6,454,445
10万円を超え100万円以下	93,843	7,468	101,311	218,819,689	85,304,627	133,515,062
100万円を超え200万円以下	96,608	8,622	105,230	379,134,545	128,859,171	250,275,374
200万円を超え300万円以下	45,950	4,691	50,641	264,196,742	79,504,410	184,692,332
300万円を超え400万円以下	23,255	899	24,154	162,625,961	44,099,093	118,526,868
400万円を超え550万円以下	15,859	23	15,882	128,023,543	31,339,855	96,683,688
550万円を超え700万円以下	5,088	1	5,089	47,528,725	10,480,122	37,048,603
700万円を超え1,000万円以下	3,870		3,870	42,442,198	8,271,961	34,170,237
1,000万円を超える金額	4,534	2	4,536	88,270,820	11,459,731	76,811,089
合 計	291,862	29,768	321,630	1,344,827,188	406,649,490	938,177,698
平成21年度分	329,391	11,211	340,602	1,506,226,006	445,069,443	1,061,156,563
前 年 比	88.61	265.52	94.43	89.28	91.37	88.41

## 7 調定額及び法人社数（業態別）

均等割

（単位：千円・社）

業態別 区分	平成17年度		平成18年度		平成19年度		平成20年度		平成21年度	
	調定額	社数	調定額	社数	調定額	社数	調定額	社数	調定額	社数
農 林 漁 鉱 業	18,863	254	20,092	279	19,720	279	21,632	277	24,664	275
建 設 業	289,307	3,423	265,402	3,241	278,872	3,252	289,797	3,274	282,519	3,237
製 造 業	625,072	5,227	591,321	5,083	611,468	5,047	659,904	4,993	594,772	4,880
食 料 品	45,956	347	45,156	329	41,116	318	46,767	307	46,143	306
織 維 製 品	57,996	661	55,617	616	58,009	599	59,991	578	57,921	555
木材・家具・パルプ	36,974	450	38,111	467	38,847	448	41,334	431	39,794	422
化学・石油・ゴム	51,020	318	50,822	304	46,613	304	51,183	301	48,526	309
鉄・非鉄・金属	102,443	994	94,953	966	91,963	947	94,193	941	82,508	918
機 械 器 具	257,023	1,823	244,448	1,782	259,541	1,796	286,672	1,802	252,723	1,749
楽 器	23,530	83	12,132	75	17,405	76	24,569	76	18,556	74
そ の 他	50,130	551	50,082	544	57,974	559	55,195	557	48,601	547
卸 売 業	202,582	1,677	191,178	1,887	248,622	1,835	254,152	1,818	263,300	1,762
小 売 業	524,082	4,908	495,813	4,383	475,629	4,419	529,396	4,421	552,992	4,391
金 融 保 険 業	122,048	383	110,722	360	114,260	356	140,725	358	130,515	347
運 輸 通 信 業	114,923	602	109,770	609	122,862	610	186,217	631	191,161	639
サ ー ビ ス 業	403,945	4,513	401,797	4,485	424,832	4,610	453,351	4,682	454,955	4,761
そ の 他	99,450	1,301	97,512	1,282	101,019	1,300	114,911	1,321	112,908	1,369
合 計	2,400,272	22,288	2,283,607	21,609	2,397,284	21,708	2,650,085	21,775	2,607,786	21,661

注 平成17年度は合併対象市町村における打切決算分を含む。

## 8 調定額及び法人社数（業態別）

## 法人税割

（単位：千円・社）

業態別 区分	平成17年度		平成18年度		平成19年度		平成20年度		平成21年度	
	調定額	社数	調定額	社数	調定額	社数	調定額	社数	調定額	社数
農 林 漁 鉱 業	44,040	88	40,615	68	45,516	73	65,132	70	48,052	69
建 設 業	897,298	1,181	834,618	1,001	1,006,435	1,072	970,471	873	589,498	631
製 造 業	7,145,500	2,234	7,963,869	1,875	9,092,201	1,942	6,576,013	1,547	1,320,692	687
食 料 品	165,073	115	153,606	83	235,526	99	210,107	86	209,320	82
織 維 製 品	156,787	168	134,091	130	127,602	143	113,629	116	48,325	77
木材・家具・パルプ	84,124	142	99,791	115	118,466	121	91,826	90	51,588	61
化学・石油・ゴム	273,120	174	351,810	147	375,730	161	364,601	115	268,814	71
鉄・非鉄・金属	727,120	465	904,699	431	794,424	410	568,909	307	94,755	77
機 械 器 具	4,929,742	939	6,077,538	797	6,929,005	808	4,357,250	651	564,386	220
楽 器	680,726	30	110,614	21	284,933	27	678,952	28	3,123	8
そ の 他	128,808	201	131,720	151	226,515	173	190,739	154	80,381	91
卸 売 業	809,669	752	1,248,403	763	1,129,272	755	877,448	671	435,658	441
小 売 業	1,044,525	1,718	785,065	1,283	855,255	1,355	816,509	1,207	695,502	1,013
金 融 保 険 業	941,688	181	1,313,940	143	1,308,112	147	1,252,620	136	459,607	94
運 輸 通 信 業	838,558	361	1,131,676	286	1,002,165	289	1,178,548	258	743,096	177
サ ー ビ ス 業	1,270,687	1,943	1,460,730	1,650	1,447,751	1,742	1,404,058	1,563	1,085,126	1,290
そ の 他	605,614	582	601,106	520	587,331	511	472,830	468	287,911	433
合 計	13,597,579	9,040	15,380,022	7,589	16,474,038	7,886	13,613,629	6,793	5,665,142	4,835

注 平成17年度は合併対象市町村における打切決算分を含む。

9 調定額及び法人社数（号数別） 均等割

（単位：千円・社）

区分 号数別	平成17年度		平成18年度		平成19年度		平成20年度		平成21年度	
	調定額	社数	調定額	社数	調定額	社数	調定額	社数	調定額	社数
地方税法第312条 第1項第1号の法人	828,261	16,069	795,745	15,843	805,365	15,936	823,640	16,021	820,359	16,023
同項第2号の法人	30,618	244	31,760	255	32,116	263	34,024	246	25,985	190
同項第3号の法人	431,725	3,512	401,888	3,120	406,451	3,115	447,740	3,169	436,240	3,125
同項第4号の法人	56,252	407	57,348	376	65,264	385	73,943	344	70,210	327
同項第5号の法人	119,446	785	116,411	752	120,536	749	136,888	760	139,470	766
同項第6号の法人	66,682	148	64,373	154	70,061	156	80,746	143	76,718	137
同項第7号の法人	423,655	965	377,808	939	388,977	928	447,196	937	448,066	939
同項第8号の法人	112,501	69	100,029	56	110,447	56	141,407	50	141,579	46
同項第9号の法人	331,132	89	338,245	114	398,067	120	464,501	105	449,159	108
合計	2,400,272	22,288	2,283,607	21,609	2,397,284	21,708	2,650,085	21,775	2,607,786	21,661

注 地方税法第312条第1項第1号の法人：下記以外の法人等

- ” 第2号の法人：資本金等の額が1千万円以下である法人で従業者数の合計数が50人を超えるもの
- ” 第3号の法人：資本金等の額が1千万円を超え1億円以下である法人で従業者数の合計数が50人以下であるもの
- ” 第4号の法人：資本金等の額が1千万円を超え1億円以下である法人で従業者数の合計数が50人を超えるもの
- ” 第5号の法人：資本金等の額が1億円を超え10億円以下である法人で従業者数の合計数が50人以下であるもの
- ” 第6号の法人：資本金等の額が1億円を超え10億円以下である法人で従業者数の合計数が50人を超えるもの
- ” 第7号の法人：資本金等の額が10億円を超える法人で従業者数の合計数が50人以下であるもの
- ” 第8号の法人：資本金等の額が10億円を超え50億円以下である法人で従業者数の合計数が50人を超えるもの
- ” 第9号の法人：資本金等の額が50億円を超える法人で従業者数の合計数が50人を超えるもの

平成17年度は合併対象市町村における打切決算分を含む。



## 10 調定額及び法人社数（号数別）

## 法人税割

（単位：千円・社）

区分 号数別	平成17年度		平成18年度		平成19年度		平成20年度		平成21年度	
	調定額	社数	調定額	社数	調定額	社数	調定額	社数	調定額	社数
地方税法第312条 第1項第1号の法人	1,413,770	5,059	1,592,119	4,427	1,694,288	4,651	1,572,117	3,936	860,429	2,813
同項第2号の法人	366,590	183	409,140	147	3,034,220	164	2,237,659	125	698,414	65
同項第3号の法人	1,254,371	1,936	1,348,505	1,418	1,277,779	1,471	1,129,915	1,326	695,902	965
同項第4号の法人	1,485,023	316	1,585,721	250	1,671,326	255	1,230,949	199	705,921	135
同項第5号の法人	419,128	564	488,055	485	483,496	481	376,755	448	223,187	343
同項第6号の法人	1,088,104	125	1,197,352	109	1,185,489	115	1,050,175	98	582,667	63
同項第7号の法人	1,026,670	726	1,224,126	634	1,170,759	624	1,133,132	562	702,787	383
同項第8号の法人	1,042,322	60	954,252	40	794,352	41	660,710	30	472,538	26
同項第9号の法人	5,501,601	71	6,580,752	79	5,162,329	84	4,222,217	69	723,297	42
合計	13,597,579	9,040	15,380,022	7,589	16,474,038	7,886	13,613,629	6,793	5,665,142	4,835

注 平成17年度は合併対象市町村における打切決算分を含む。

固定資産税及び都市計画税

1 調定額及び納税義務者数（現年課税分）

（単位：千円・人）

区 分			平成18年度	平成19年度	平成20年度	平成21年度	平成22年度
調 定 額	固定資産税	土地	19,639,554	19,671,448	19,603,062	19,702,229	19,655,045
		家屋	21,403,784	22,379,465	23,352,508	22,869,213	23,591,700
		償却資産	10,714,712	10,939,432	11,036,422	10,813,815	9,816,598
	交付金 ・ 納付金	交付金	122,281	111,172	109,830	108,653	107,732
		納付金	35,950	36,933	-	-	-
	都市計画税	土地	3,471,929	3,472,773	3,478,918	3,536,008	3,556,726
家屋		2,846,715	2,980,142	3,091,855	3,053,364	3,146,434	
納 税 義 務 者 数	固定資産税	土地	210,990	214,338	225,360	228,330	230,564
		家屋	218,646	221,722	230,601	233,192	235,315
		償却資産	7,206	7,333	8,967	8,953	8,108
	交付金 ・ 納付金	交付金	22	22	20	19	17
		納付金	1	1	-	-	-
	都市計画税		160,888	163,144	167,927	169,705	171,239

注 平成22年度は当初課税分

日本郵政公社の完全民営化に伴い、納付金は平成19年度で廃止

## 2 年度別評価状況（土地）

区分 年度	筆 数	地積（A）	決定価格（B）	前年比	課税標準額	前年比	平均価格 (B)/(A)
	筆	m <sup>2</sup>	千円	%	千円	%	円
平成18年度	1,109,294	643,357,047	3,765,825,554	125.80	1,414,217,907	118.12	5,853
平成19年度	1,113,524	642,726,177	3,754,164,309	99.69	1,414,950,131	100.05	5,841
平成20年度	1,117,034	642,191,597	3,768,672,704	100.39	1,410,724,916	99.70	5,868
平成21年度	1,120,607	641,134,615	3,886,693,181	103.13	1,417,836,354	100.50	6,062
平成22年度	1,122,808	639,357,466	3,792,733,944	97.58	1,414,275,527	99.75	5,932

注 概要調書から

26

## 3 平成22年度の概要（土地）

区分 地目	地 積		決 定 価 格		課税標準額	筆 数		単位当たり価格		
	評価総地積	法定免税点以上	総 額	法定免税点以上		評 価 総筆数	法定免税 点 以 上	平均価格	最高価格	
	m <sup>2</sup>	m <sup>2</sup>	千円	千円	千円	筆	筆	円	円	
田	一 般 田	38,948,931	36,123,039	3,947,085	3,672,390	3,945,925	73,116	66,751	101	221
	宅地介在田等	952,708	946,087	16,797,954	16,780,649	4,652,581	3,106	3,046	17,632	66,665
畑	一 般 畑	119,615,202	108,206,167	7,245,971	6,638,226	7,241,724	188,701	166,967	61	166
	宅地介在畑等	4,724,564	4,687,898	112,544,514	112,436,293	25,847,414	15,294	15,049	23,821	88,046
宅 地	99,576,333	98,852,448	3,276,734,003	3,272,178,070	1,118,323,731	600,644	589,703	32,907	859,376	
鉱 泉 地	39	39	10,918	10,918	7,639	13	13	279,949	1,451,200	
池 沼	5,544,840	5,360,671	728,912	700,022	719,113	6,120	5,745	131	17,498	
山 林	一般山林	332,918,695	301,505,171	7,388,996	6,738,202	7,387,172	138,532	115,487	22	336
	介在山林	66,515	66,380	1,030,564	1,030,265	651,130	192	191	15,494	53,252
牧 場	3,401	3,401	51	51	51	2	2	15	15	
原 野	10,160,078	8,538,645	115,660	101,058	115,645	19,697	16,523	11	724	
雑 種 地	26,846,160	26,192,554	366,189,316	365,819,826	245,383,402	77,391	72,881	13,640	864,497	
合 計	639,357,466	590,482,500	3,792,733,944	3,786,105,970	1,414,275,527	1,122,808	1,052,358	5,932	-	
前 年 度	641,134,615	591,828,551	3,886,693,181	3,879,918,316	1,417,836,354	1,120,607	1,050,140	6,062	-	

注 概要調書から

#### 4 年度別評価状況（家屋）

種別	年度	棟数	床面積（A）	決定価格（B）	前年比	平均価格(B)/(A)
		棟	m <sup>2</sup>	千円	%	円
木造	18	273,108	24,042,945	578,888,014	128.53	24,077
	19	271,154	24,244,790	607,713,422	104.98	25,066
	20	271,464	24,478,878	635,925,381	104.64	25,979
	21	271,047	24,660,787	603,581,075	94.91	24,475
	22	270,459	24,850,298	629,695,022	104.33	25,340
非木造	18	127,643	25,936,498	1,037,955,896	111.21	40,019
	19	108,905	26,432,518	1,087,637,078	104.79	41,148
	20	109,143	26,782,055	1,127,592,042	103.67	42,103
	21	109,870	27,159,087	1,120,194,952	99.34	41,246
	22	110,481	27,375,197	1,154,587,217	103.07	42,176
計	18	400,751	49,979,443	1,616,843,910	116.85	32,350
	19	380,059	50,677,308	1,695,350,500	104.86	33,454
	20	380,607	51,260,933	1,763,517,423	104.02	34,403
	21	380,917	51,819,874	1,723,776,027	97.75	33,265
	22	380,940	52,225,495	1,784,282,239	103.51	34,165

注 概要調書から

非木造の平成18年度までの棟数は、マンション等の区分所有家屋の独立区画も1棟としたもの

5 年度別評価状況（償却資産）

（単位：千円）

区 分		平成18年度	平成19年度	平成20年度	平成21年度	平成22年度
構 築 物		113,534,322	121,288,825	125,789,283	129,764,663	121,454,794
機 械 及 び 装 置		307,819,641	322,875,442	328,424,027	313,323,319	275,298,869
船 舶		916,033	1,548,482	1,779,280	1,506,145	1,208,739
車 両 及 び 運 搬 具		4,163,003	4,199,587	4,083,953	4,770,714	4,413,318
工 具 器 具 及 び 備 品		116,688,250	115,963,901	115,647,759	117,814,020	100,380,257
小 計		543,121,249	565,876,237	575,724,302	567,178,861	502,755,977
地方税法 第389条	総務大臣が決定したもの	222,425,825	214,710,415	210,377,706	209,507,777	208,367,207
	県知事が決定したもの	1,886,453	1,785,183	1,470,353	1,403,689	1,365,730
	小 計	224,312,278	216,495,598	211,848,059	210,911,466	209,732,937
合 計		767,433,527	782,371,835	787,572,361	778,090,327	712,488,914

注 概要調書から

6 交付金・納付金

（単位：千円）

区 分		平成18年度	平成19年度	平成20年度	平成21年度	平成22年度
交付金	価 格	24,675,225	22,967,646	22,786,906	22,503,325	22,287,934
	算 定 標 準 額	8,734,527	7,867,860	7,845,042	7,760,966	7,695,236
納付金	価 格	5,135,677	5,260,489	-	-	-
	算 定 標 準 額	2,567,838	2,630,244	-	-	-
合計	価 格	29,810,902	28,228,135	22,786,906	22,503,325	22,287,934
	算 定 標 準 額	11,302,365	10,498,104	7,845,042	7,760,966	7,695,236

注 日本郵政公社の完全民営化に伴い、納付金は平成19年度で廃止。

諸 税

1 軽自動車税（現年課税分）

（単位：台・円）

区 分		平成 18 年度		平成 19 年度		平成 20 年度		平成 21 年度		平成 22 年度		
		台数	調定額	台数	調定額	台数	調定額	台数	調定額	台数	調定額	
原動機付 自転車	0.05ℓ以下	61,944	61,944,000	60,460	60,460,000	58,651	58,651,000	57,222	57,222,000	55,050	55,050,000	
	0.09ℓ以下	6,748	8,097,600	6,524	7,828,800	6,392	7,670,400	6,267	7,520,400	6,020	7,224,000	
	0.125ℓ以下	5,855	9,368,000	6,286	10,057,600	6,678	10,684,800	7,248	11,596,800	7,807	12,491,200	
	ミニカー	172	430,000	276	690,000	367	917,500	425	1,062,500	430	1,075,000	
	小 計	74,719	79,839,600	73,546	79,036,400	72,088	77,923,700	71,162	77,401,700	69,307	75,840,200	
軽 自 動 車	二輪のもの	13,408	32,179,200	13,660	32,784,000	13,850	33,240,000	13,919	33,405,600	13,770	33,048,000	
	三輪のもの	6	18,600	5	15,500	5	15,500	5	15,500	6	18,600	
	四 輪	乗 営業用	1	5,500	1	5,500	1	5,500	1	5,500	1	5,500
		用 自家用	123,824	891,532,800	132,062	950,846,400	139,166	1,001,995,200	145,857	1,050,170,400	150,409	1,082,944,800
		貨 営業用	1,226	3,678,000	1,247	3,741,000	1,367	4,101,000	1,316	3,948,000	1,336	4,008,000
	物 自家用	58,004	232,016,000	57,270	229,080,000	56,369	225,476,000	55,520	222,080,000	54,515	218,060,000	
小 計	196,469	1,159,430,100	204,245	1,216,472,400	210,758	1,264,833,200	216,618	1,309,625,000	220,037	1,338,084,900		
小型特殊 自動車	農耕作業用	4,277	6,843,200	4,321	6,913,600	4,395	7,032,000	4,462	7,139,200	4,545	7,272,000	
	特殊作業用	2,417	11,359,900	2,499	11,745,300	2,484	11,674,800	2,441	11,472,700	2,309	10,852,300	
二輪の小型自動車		12,572	50,288,000	12,983	51,932,000	13,206	52,824,000	13,424	53,696,000	13,486	53,944,000	
合 計		290,454	1,307,760,800	297,594	1,366,099,700	302,931	1,414,287,700	308,107	1,459,334,600	309,684	1,485,993,400	
前年比		-	103.79	-	104.46	-	103.53	-	103.19	-	101.83	

注 平成 22 年度は当初課税分

2 市たばこ税（現年課税分）

（単位：本・％・円）

区分 年度	売 渡 本 数	前年比	調 定 額	前年比	売渡本数のうち 旧3級品の本数
17	1,563,830,045	120.22	4,626,143,015	120.15	18,763,720
18	1,518,296,053	97.09	4,813,518,742	104.05	18,902,060
19	1,458,142,780	96.04	4,777,600,984	99.25	18,081,820
20	1,380,908,196	94.70	4,524,764,354	94.71	16,995,880
21	1,292,836,958	93.62	4,234,341,581	93.58	16,975,020

注 平成17年度は合併対象市町村の打切決算分を含む。

30

3 鉾産税（現年課税分）

（単位：トン・％・円）

区分 年度	生 産 量	前年比	課税標準額	前年比	調 定 額	前年比
17	472,600	-	47,260,000	-	472,600	-
18	399,000	84.43	39,900,000	84.43	399,000	84.43
19	120,309	30.15	12,030,900	30.15	104,312	26.14
20	66,590	55.35	6,659,000	55.35	46,608	44.68
21	61,540	92.42	6,154,000	92.42	43,073	92.42

注 平成17年度は合併対象市町村の打切決算分を含む。

#### 4 特別土地保有税（現年課税分）

（単位：円・人・％）

区分 年度	取 得 分		保 有 分		合 計		
	調 定 額	前年比	調 定 額	前年比	納 税 義務者数	調 定 額	前年比
17	0	0.00	0	0.00	0	0	0.00
18	1,252,900	皆増	611,000	皆増	2	1,863,900	皆増
19	28,784,200	2297.41	79,745,800	13051.69	8	108,530,000	5822.74
20	0	皆減	0	皆減	0	0	皆減
21	0	0.00	0	0.00	0	0	0.00

注 平成17年度は合併対象市町村の打切決算分を含む。

#### 5 入湯税（現年課税分）

（単位：人・円・％）

区分 年度	入 湯 客 数	税 率	調 定 額	前年比	特別徴収 義務者数
17	1,000,673	150	150,100,950	134.20	29
18	973,759	150	146,063,850	97.31	30
19	945,259	150	141,788,850	97.07	31
20	887,962	150	133,194,300	93.94	33
21	768,017	150	115,202,550	86.49	33

注 平成17年度は合併対象市町村の打切決算分を含む。



6 事業所税（現年課税分）

（ ）書は実人員

区分	事業に係る分		新增設分	計	前年比	
	資産割	従業者割				
17年度	課税標準	5,065,792 m <sup>2</sup>	275,236,672 千円	0 m <sup>2</sup>	-	-
	調定額	2,934,622 千円	681,483 千円	0 千円	3,616,105 千円	100.14 %
	納税義務者数	1,144 人	188 人	0 人	1,332 (1,162) 人	-
18年度	課税標準	5,144,018 m <sup>2</sup>	277,359,800 千円	0 m <sup>2</sup>	-	-
	調定額	3,031,841 千円	687,959 千円	0 千円	3,719,800 千円	102.87 %
	納税義務者数	1,190 人	191 人	0 人	1,381 (1,202) 人	-
19年度	課税標準	5,222,839 m <sup>2</sup>	289,294,580 千円	0 m <sup>2</sup>	-	-
	調定額	3,062,592 千円	715,660 千円	0 千円	3,778,252 千円	101.57 %
	納税義務者数	1,166 人	199 人	0 人	1,365 (1,191) 人	-
20年度	課税標準	5,337,336 m <sup>2</sup>	303,478,672 千円	0 m <sup>2</sup>	-	-
	調定額	3,127,447 千円	750,104 千円	0 千円	3,877,551 千円	102.63 %
	納税義務者数	1,175 人	214 人	0 人	1,389 (1,212) 人	-
21年度	課税標準	5,627,285 m <sup>2</sup>	281,507,441 千円	0 m <sup>2</sup>	-	-
	調定額	3,160,309 千円	703,767 千円	0 千円	3,864,076 千円	99.65 %
	納税義務者数	1,157 人	209 人	0 人	1,366 (1,185) 人	-

納 税

1 市税年度別収入状況

区 分 税 目	平 成 1 9 年 度				平
	調 定 額	収 入 額	収入率	前年比	調 定 額
市 税	145,867,990,774	137,428,492,637	94.21	108.76	145,651,780,855
現年課税分	138,893,086,816	136,315,499,515	98.14	109.07	138,144,905,821
滞納繰越分	6,974,903,958	1,112,993,122	15.96	80.85	7,506,875,034
市 民 税	72,667,957,840	67,996,945,714	93.57	116.94	71,768,713,719
個 人	53,633,293,224	49,145,568,921	91.63	121.32	55,353,734,549
現年課税分	50,258,023,770	48,630,622,295	96.76	121.46	51,258,753,259
普通徴収	18,538,592,410	16,990,421,642	91.65	-	17,315,017,725
特別徴収	31,719,431,360	31,640,200,653	99.75	-	33,943,735,534
滞納繰越分	3,375,269,454	514,946,626	15.26	109.75	4,094,981,290
法 人	19,034,664,616	18,851,376,793	99.04	106.88	16,414,979,170
現年課税分	18,871,322,100	18,824,548,384	99.75	106.87	16,263,714,000
滞納繰越分	163,342,516	26,828,409	16.42	111.16	151,265,170
固定資産税	56,052,375,072	52,878,234,901	94.34	101.88	56,826,504,600
固定資産税	55,904,269,572	52,730,129,401	94.32	101.91	56,716,675,100
現年課税分	52,990,344,900	52,255,982,712	98.61	102.41	53,991,992,200
滞納繰越分	2,913,924,672	474,146,689	16.27	66.30	2,724,682,900
交・納付金	148,105,500	148,105,500	100.00	93.60	109,829,500
現年課税分	148,105,500	148,105,500	100.00	93.60	109,829,500
軽自動車税	1,464,633,880	1,349,414,961	92.13	104.43	1,518,684,119
現年課税分	1,366,099,700	1,332,783,000	97.56	104.50	1,414,287,700
滞納繰越分	98,534,180	16,631,961	16.88	99.21	104,396,419
市たばこ税	4,777,600,984	4,777,600,984	100.00	99.25	4,524,764,354
現年課税分	4,777,600,984	4,777,600,984	100.00	99.25	4,524,764,354
鉦 産 税	104,312	104,312	100.00	26.14	46,608
現年課税分	104,312	104,312	100.00	26.14	46,608
特別土地保有税	110,986,490	108,530,000	97.79	2092.46	2,456,490
現年課税分	108,530,000	108,530,000	100.00	5822.74	0
滞納繰越分	2,456,490	0	0.00	0.00	2,456,490
入 湯 税	147,197,900	139,659,600	94.88	92.34	140,710,250
現年課税分	141,788,850	137,111,700	96.70	95.95	133,194,300
滞納繰越分	5,409,050	2,547,900	47.10	30.55	7,515,950
事業所税	3,848,935,070	3,756,630,420	97.60	101.22	3,967,328,350
現年課税分	3,778,251,800	3,736,622,900	98.90	101.52	3,877,550,600
滞納繰越分	70,683,270	20,007,520	28.31	65.04	89,777,750
都市計画税	6,798,199,226	6,421,371,745	94.46	101.31	6,902,572,365
現年課税分	6,452,914,900	6,363,487,728	98.61	102.15	6,570,773,300
滞納繰越分	345,284,326	57,884,017	16.76	53.16	331,799,065
(参考) 県民税	33,508,085,027	31,284,304,880	93.36	186.57	35,959,780,695
現年課税分	32,110,930,265	31,071,148,527	96.76	187.47	33,879,159,749
滞納繰越分	1,397,154,762	213,156,353	15.26	109.75	2,080,620,946

(単位：円・%)

成 2 0 年 度			平 成 2 1 年 度			
収 入 額	収入率	前年比	調 定 額	収 入 額	収入率	前年比
136,912,795,517	94.00	99.62	137,371,929,691	128,156,742,350	93.29	93.60
135,549,384,442	98.12	99.44	129,236,948,277	126,661,063,585	98.01	93.44
1,363,411,075	18.16	122.50	8,134,981,414	1,495,678,765	18.39	109.70
66,535,127,079	92.71	97.85	64,332,235,019	58,544,068,036	91.00	87.99
50,295,055,754	90.86	102.34	55,906,085,784	50,301,020,211	89.97	100.01
49,583,774,400	96.73	101.96	51,207,740,273	49,526,179,523	96.72	99.88
15,720,155,844	90.79	-	16,759,518,158	15,125,450,486	90.25	-
33,863,618,556	99.76	-	34,448,222,115	34,400,729,037	99.86	-
711,281,354	17.37	138.13	4,698,345,511	774,840,688	16.49	108.94
16,240,071,325	98.93	86.15	8,426,149,235	8,243,047,825	97.83	50.76
16,214,239,827	99.70	86.13	8,272,928,600	8,220,690,244	99.37	50.70
25,831,498	17.08	96.28	153,220,635	22,357,581	14.59	86.55
53,908,470,936	94.87	101.95	56,226,728,878	53,380,970,910	94.94	99.02
53,798,641,436	94.86	102.03	56,118,076,278	53,272,318,310	94.93	99.02
53,281,430,826	98.68	101.96	53,385,256,900	52,691,880,987	98.70	98.89
517,210,610	18.98	109.08	2,732,819,378	580,437,323	21.24	112.22
109,829,500	100.00	74.16	108,652,600	108,652,600	100.00	98.93
109,829,500	100.00	74.16	108,652,600	108,652,600	100.00	98.93
1,397,185,798	92.00	103.54	1,567,951,421	1,437,765,612	91.70	102.90
1,378,821,700	97.49	103.45	1,459,334,600	1,421,221,771	97.39	103.08
18,364,098	17.59	110.41	108,616,821	16,543,841	15.23	90.09
4,524,764,354	100.00	94.71	4,234,341,581	4,234,341,581	100.00	93.58
4,524,764,354	100.00	94.71	4,234,341,581	4,234,341,581	100.00	93.58
46,608	100.00	44.68	43,073	43,073	100.00	92.42
46,608	100.00	44.68	43,073	43,073	100.00	92.42
2,240,990	91.23	2.06	133,000	0	0.00	0.00
0	0.00	皆減	0	0	0.00	0.00
2,240,990	91.23	皆増	133,000	0	0.00	皆減
128,553,350	91.36	92.05	127,359,450	111,463,575	87.52	86.71
126,820,700	95.21	92.49	115,202,550	108,380,325	94.08	85.46
1,732,650	23.05	68.00	12,156,900	3,083,250	25.36	177.95
3,869,124,260	97.52	102.99	3,961,183,490	3,873,662,380	97.79	100.12
3,845,357,860	99.17	102.91	3,864,075,800	3,845,884,960	99.53	100.01
23,766,400	26.47	118.79	97,107,690	27,777,420	28.60	116.88
6,547,282,142	94.85	101.96	6,921,953,779	6,574,427,183	94.98	100.41
6,484,298,667	98.68	101.90	6,589,372,300	6,503,788,521	98.70	100.30
62,983,475	18.98	108.81	332,581,479	70,638,662	21.24	112.15
33,150,797,874	92.19	105.97	36,489,861,852	33,181,109,141	90.93	100.09
32,772,092,707	96.73	105.47	33,844,849,746	32,733,451,925	96.72	99.88
378,705,167	18.20	177.67	2,645,012,106	447,657,216	16.92	118.21

2 平成20年度・平成21年度市税収入状況

(単位：千円・%)

年 度	税 目	調定額(A)	収入額(B)	(B)	納期内	(C)	督促状発付	(D)	滞 納 整 理			不 納	次年度への	(G)
				/		/		/	督促状	督促状発付	(F)/(E)			
				(A)	収入額(C)	(A)	前収入額(D)	(A)	発付額(E)	後収入額(F)				(E)
20	現年課税分	138,144,906	135,549,385	98.12	106,723,054	77.25	23,753,042	17.19	6,326,086	5,065,104	80.07	19,058	2,584,648	40.86
	市 民 税	67,522,467	65,798,014	97.45	42,119,524	62.38	20,886,283	30.93	3,381,350	2,788,466	82.47	2,339	1,725,855	51.04
	固定・都計	60,672,595	59,875,559	98.69	55,217,032	91.01	2,567,993	4.23	2,690,835	2,086,807	77.55	16,643	784,120	29.14
	軽自動車税	1,414,288	1,378,822	97.49	1,130,112	79.91	101,137	7.15	174,066	147,240	84.59	76	35,723	20.52
	その他の税	8,535,556	8,496,990	99.55	8,256,386	96.73	197,629	2.32	79,835	42,591	53.35	0	38,950	48.79
	滞納繰越額	7,506,875	1,363,411	18.16		0.00		0.00		1,363,411		529,794	5,614,496	
	合 計	145,651,781	136,912,796	94.00						6,428,515		548,852	8,199,144	
21	現年課税分	129,236,948	126,661,063	98.01	96,746,403	74.86	24,357,915	18.85	6,230,262	5,552,635	89.12	27,714	2,552,281	40.97
	市 民 税	59,480,669	57,746,869	97.09	33,010,438	55.50	21,357,358	35.91	3,435,962	3,376,645	98.27	9,029	1,727,199	50.27
	固定・都計	60,083,282	59,304,322	98.70	54,604,542	90.88	2,734,592	4.55	2,552,879	1,963,737	76.92	17,843	762,567	29.87
	軽自動車税	1,459,334	1,421,222	97.39	1,160,362	79.51	107,803	7.39	178,412	152,865	85.68	81	38,224	21.42
	その他の税	8,213,663	8,188,650	99.70	7,971,061	97.05	158,162	1.93	63,009	59,388	94.25	761	24,291	38.55
	滞納繰越額	8,134,982	1,495,679	18.39		0.00		0.00		1,495,678		1,020,098	5,619,888	
	合 計	137,371,930	128,156,742	93.29						7,048,313		1,047,812	8,172,169	

注1 「収入額」は未還付分を含む金額で表示

注2 「固定・都計」欄は固定資産税、都市計画税及び交・納付金の合計額

### 3 口座振替収入状況

(単位：円・件・%)

年度	区分 税目	口座振替分調定額		利用率		口座振替分納期内収入額		振替率	
		税 額	件 数	税額	件数	税 額	件 数	税額	件数
19	市民税	10,135,716,529	343,991	54.64	46.53	9,571,744,844	324,996	94.44	94.48
	固定資産税	32,226,357,400	792,080	54.25	65.58	31,230,440,400	766,888	96.91	96.82
	軽自動車税	360,194,300	82,034	26.38	27.57	350,180,000	79,863	97.22	97.35
	合 計	42,722,268,229	1,218,105	53.87	54.27	41,152,365,244	1,171,747	96.33	96.19
20	市民税	9,126,850,158	326,806	53.57	45.95	8,735,447,231	309,254	95.71	94.63
	固定資産税	32,968,296,300	833,163	54.55	65.64	31,979,703,700	806,261	97.00	96.77
	軽自動車税	359,074,100	80,695	25.40	26.65	348,954,800	78,553	97.18	97.35
	合 計	42,454,220,558	1,240,664	53.81	54.34	41,064,105,731	1,194,068	96.73	96.24
21	市民税	8,404,543,983	293,734	51.18	43.03	7,911,130,436	277,143	94.13	94.35
	固定資産税	32,780,300,800	838,999	54.80	65.49	31,738,492,100	812,529	96.82	96.85
	軽自動車税	360,043,300	79,952	24.67	25.94	349,438,800	77,734	97.05	97.23
	合 計	41,544,888,083	1,212,685	53.47	53.38	39,999,061,336	1,167,406	96.28	96.27

注1 市民税（個人普通徴収分）・固定資産税については、昭和56年度2期分から口座振替開始

注2 軽自動車税については、昭和57年度から口座振替開始

注3 固定資産税は、土地家屋、償却資産、都市計画税の合計

注4 件数は1納期1件

#### 4 コンビニ収納状況

(単位：円・件・%)

年度	区分 税目	納付書分調定額（口座振替以外）		コンビニ収納分納期内収入額		利 用 率 (納付書分調定に占める割合)	
		税額	件数	税額	件数	税額	件数
19	市 民 税						
	固定資産税						
	軽自動車税	1,005,390,600	215,504	364,552,300	76,582	36.26	35.54
20	市 民 税	7,907,586,513	384,225	747,506,556	54,880	9.45	14.28
	固定資産税						
	軽自動車税	1,055,290,900	222,246	427,794,700	88,371	40.54	39.76
21	市 民 税	8,011,684,685	388,649	848,961,232	63,121	10.60	16.24
	固定資産税	27,037,711,500	442,128	885,878,300	50,202	3.28	11.35
	軽自動車税	1,098,869,100	228,083	459,594,200	93,795	41.82	41.12

注1 軽自動車税は、平成19年度からコンビニ収納開始

注2 市民税は、平成20年度からコンビニ収納開始

注3 固定資産税は、平成21年度からコンビニ収納開始

5 不納欠損額

(単位：件・円)

税目	平成17年度		平成18年度		平成19年度		平成20年度		平成21年度	
	件数	税 額	件数	税 額	件数	税 額	件数	税 額	件数	税 額
市 民 税	20,017	385,147,833	19,267	298,473,613	22,225	350,831,707	25,003	323,457,370	29,000	488,353,433
個 人	19,777	334,194,737	19,019	271,292,578	21,940	321,076,054	24,720	303,579,260	28,660	458,376,014
法 人	240	50,953,096	248	27,181,035	285	29,755,653	283	19,878,110	340	29,977,419
固 定 資 産 税	6,601	310,398,823	5,527	312,145,923	7,450	443,832,674	6,972	188,678,275	8,330	460,580,222
土 地 家 屋	6,399	303,579,923					6,788	182,838,129	8,058	444,681,751
償 却 資 産	202	6,818,900					184	5,840,146	272	15,898,471
軽自動車税	4,059	10,049,000	3,567	9,441,310	3,778	10,921,700	4,268	12,889,200	4,274	13,095,076
都市計画税		46,920,224		45,442,719		52,020,113		22,264,035		64,570,232
その他の税	7	4,246,000	28	12,974,678	4	2,549,250	3	1,562,800	85	21,213,295
合 計	30,684	756,761,880	28,389	678,478,243	33,457	860,155,444	36,246	548,851,680	41,689	1,047,812,258

8

6 財産差押状況（県民税を除く）

(単位：人・円)

区 分	平成17年度		平成18年度		平成19年度		平成20年度		平成21年度	
	人 員	税 額	人 員	税 額	人 員	税 額	人 員	税 額	人 員	税 額
動 産	4	50,001,496	4	6,310,352	9	90,163,136	3	5,811,445	1	145,198
不 動 産	115	133,754,617	76	133,342,024	89	164,847,066	192	355,591,156	511	537,252,592
電話加入権等	0	0	0	0	0	0	0	0	0	0
債 権	181	164,713,180	90	63,024,520	113	138,724,829	609	466,588,293	1,168	874,980,338
合 計	300	348,469,293	170	202,676,896	211	393,735,031	804	827,990,894	1,680	1,412,378,128
年度末現在差押中 のものの合計	890	1,179,963,716	727	1,044,633,021	706	1,051,678,583	948	1,220,093,066	1,475	1,589,873,620

注 平成17年度は合併対象市町村の打切決算分を含む。

7 納税貯蓄組合

(単位：組合・人)

区 分	平成10年度		平成11年度		平成12年度		平成13年度		平成14年度	
	組合数	組合員数	組合数	組合員数	組合数	組合員数	組合数	組合員数	組合数	組合員数
地域組合	237	33,138	161	21,819	134	16,753	119	9,558	109	12,954
業種組合	13	859	11	712	11	702	10	525	9	530
職域組合	3	44	2	33	1	21	1	15	1	16
窓口組合	1	174	1	163	1	165	1	156	1	160
合 計	254	34,215	175	22,727	147	17,641	131	10,254	120	13,660

注 平成14年9月30日をもって解散

8 納税貯蓄組合補助金交付額等

(単位：円)

区 分	平成11年度	平成12年度	平成13年度	平成14年度
補助金交付額	4,640,481	2,442,498	1,179,913	654,230
交付組合	113	88	62	30
交付対象人員	16,125	12,725	6,216	3,159
平均交付額				
1組合当たり	41,066	27,756	19,031	21,808
1組合員当たり	288	192	190	207

注 旧浜松市は平成14年9月30日の解散に伴い、以降は交付せず

参考 納税貯蓄組合奨励金交付額等(平成8年度まで)

(単位：円)

区 分	平成5年度	平成6年度	平成7年度	平成8年度
市税納期内収入額 (A)	44,828,047,027	45,559,240,817	47,580,907,489	50,115,113,292
納税貯蓄組合員納付額(B)	11,711,731,849	11,942,974,876	12,309,564,562	12,501,147,520
比率(B)/(A)(%)	26.13	26.21	25.87	24.94
奨励金交付額	58,701,552	49,820,644	47,608,182	44,039,481
納期内納付額によるもの	34,420,752	13,780,684	7,943,982	2,120,961
件数によるもの	24,280,800	36,039,960	39,664,200	41,918,520
奨励金平均額				
1組合当たり	184,017	156,668	154,071	143,919
1組合員当たり	1,402	1,202	1,169	1,133



9 還付金等取扱状況

(単位：件・円)

区 分	平成17年度		平成18年度		平成19年度		平成20年度		平成21年度		
	件数	本税額	件数	本税額	件数	本税額	件数	本税額	件数	本税額	
還付金	市・県民税	11,169	597,636,471	7,747	632,940,734	9,333	486,878,609	29,265	1,145,632,242	13,730	2,705,487,584
	固定資産税	2,569	93,613,410	765	41,193,250	394	8,853,300	414	18,722,100	959	22,822,180
	軽自動車税	589	2,324,950	100	419,500	138	586,100	162	659,600	118	514,600
	その他の税	33	14,316,600	3	540,500	5	3,916,700	10	8,926,600	8	1,894,700
合 計	14,360	707,891,431	8,615	675,093,984	9,870	500,234,709	29,851	1,173,940,542	14,815	2,730,719,064	
還付加算金	1,240	13,776,079	1,308	77,886,500	717	16,984,300	1,814	23,154,600	2,575	98,160,700	

注 平成17年度は合併関係11市町村の打切決算分を含まない。

40

10 税外歳入の状況

(単位：件・円)

区 分	平成17年度		平成18年度		平成19年度		平成20年度		平成21年度	
	件数	金額	件数	金額	件数	金額	件数	金額	件数	金額
県民税徴収費委託金	-	1,036,884,020	-	1,250,892,609	-	1,955,153,920	-	1,997,655,203	-	1,455,765,734
督促手数料	-	32,200	-	-	-	-	-	-	-	-
延滞金	31,235	102,685,180	31,209	174,575,661	34,544	168,985,386	41,117	172,770,083	44,822	224,087,067
証明手数料	97,143	34,484,380	120,166	42,058,100	119,743	41,910,050	123,847	43,346,450	130,900	45,815,000
公簿閲覧手数料	70,504	24,676,350	72,394	25,337,900	68,612	24,014,200	69,208	24,222,800	68,151	23,852,850
その他の収入	-	134,394	-	468,676	-	12,150	-	28,245	-	140,561
緊急雇用創出事業交付金	-	-	-	-	-	-	-	-	-	33,588,849
合 計	-	1,198,896,524	-	1,493,332,946	-	2,190,075,706	-	2,238,022,781	-	1,783,250,061

注1 督促手数料は、昭和56年度から廃止、昭和60年度に全廃。  
ただし、平成17年度は合併対象市町村の経過措置として徴収。

注2 平成17年度は合併対象市町村の打切決算分を含まない。  
ただし、県民税徴収費委託金については打切決算分を含め算出の対象としている。

## 政令指定都市の状況

### 1 指定都市の人口等指数

区分 市名	人口	世帯数	面積	人口密度
	(人)	(世帯)	(k m <sup>2</sup> )	(人 / k m <sup>2</sup> )
浜 松 市	808,345	305,509	1,558.04	519
札 幌 市	1,904,903	893,144	1,121.12	1,699
仙 台 市	1,031,904	457,331	788.09	1,309
さいたま市	1,216,958	510,132	217.49	5,595
千 葉 市	957,688	403,691	272.08	3,520
川 崎 市	1,414,150	656,110	144.35	9,797
横 浜 市	3,672,985	1,582,149	434.98	8,444
新 潟 市	810,070	310,162	726.10	1,116
静 岡 市	715,927	282,147	1,411.82	507
名 古 屋 市	2,253,470	1,013,688	326.43	6,903
京 都 市	1,462,203	676,917	827.90	1,766
大 阪 市	2,663,033	1,310,178	222.43	11,972
堺 市	838,732	345,057	149.99	5,592
神 戸 市	1,535,886	679,005	552.80	2,778
岡 山 市	704,465	293,649	789.91	892
広 島 市	1,169,224	511,816	905.25	1,292
北九州市	979,476	429,446	487.88	2,008
福 岡 市	1,454,062	699,440	341.32	4,260

注 人口、世帯数は平成22年4月1日現在の推計人口である。

## 2 平成21年度 指定都市市税徴収実績

### (1) 現年課税分 + 滞納繰越分

(単位：千円・%)

市名	調定額	収入額	収入率
名古屋市	508,249,323	493,790,488	97.16
横浜市	735,125,637	713,954,365	97.12
京都市	260,333,092	252,455,457	96.97
北九州市	167,355,574	160,893,827	96.14
川崎市	296,715,444	285,247,073	96.13
福岡市	276,239,143	264,210,966	95.65
広島市	212,147,667	202,283,506	95.35
堺市	133,786,486	127,339,104	95.18
神戸市	287,237,258	273,085,607	95.07
大阪市	656,263,619	623,613,152	95.02
札幌市	291,485,170	274,794,188	94.27
新潟市	125,856,829	118,261,728	93.97
さいたま市	230,596,281	216,469,743	93.87
仙台市	186,877,955	175,213,353	93.76
岡山市	116,146,482	108,573,090	93.48
浜松市	137,371,930	128,156,742	93.29
静岡市	133,995,740	124,897,427	93.21
千葉市	186,750,592	172,371,636	92.30
		平均	94.89

注 各市の金額・率は速報値で決算認定前の数値。

## ( 2 ) 現年課税分

( 単位：千円・% )

市名	調定額	収入額	収入率		参考 収入率	
			収入率	順位	収入率	順位
名古屋市	496,745,107	490,891,387	98.82		99.02	
京都市	253,464,829	250,207,567	98.71		98.81	
横浜市	716,335,587	706,911,352	98.68		98.66	
広島市	203,195,543	200,218,356	98.53		98.76	
川崎市	286,335,447	282,115,234	98.53		98.57	
新潟市	118,599,431	116,831,100	98.51		98.35	
福岡市	265,374,255	261,383,932	98.50		98.57	
大阪市	627,166,876	617,599,522	98.47		98.56	
北九州市	161,633,460	159,116,531	98.44		98.51	
神戸市	274,497,911	270,065,659	98.39		98.42	
千葉市	173,228,239	169,988,785	98.13		98.13	
堺市	128,014,560	125,591,324	98.11		98.15	
静岡市	125,508,579	123,099,067	98.08		98.10	
岡山市	109,161,366	107,036,993	98.05		-	-
浜松市	129,236,948	126,661,063	98.01		98.12	
さいたま市	218,355,019	213,880,562	97.95		98.05	
仙台市	176,911,802	173,227,078	97.92		97.66	
札幌市	277,032,875	270,711,548	97.72		97.65	
		<b>平均</b>	98.31		98.36	

注 各市の金額・率は速報値で決算認定前の数値。

## ( 3 ) 滞納繰越分

( 単位 : 千円 ・ % )

市名	調定額	収入額	収入率
横浜市	18,790,050	7,043,013	37.48
京都市	6,868,263	2,247,890	32.73
北九州市	5,722,114	1,777,296	31.06
堺市	5,771,926	1,747,780	30.28
川崎市	10,379,997	3,131,839	30.17
札幌市	14,452,295	4,082,640	28.25
福岡市	10,864,888	2,827,034	26.02
名古屋市	11,504,216	2,899,101	25.20
神戸市	12,739,347	3,019,948	23.71
広島市	8,952,124	2,065,150	23.07
岡山市	6,985,116	1,536,097	21.99
静岡市	8,487,161	1,798,360	21.19
さいたま市	12,241,262	2,589,181	21.15
大阪市	29,096,743	6,013,630	20.67
仙台市	9,966,153	1,986,275	19.93
新潟市	7,257,398	1,430,628	19.71
浜松市	8,134,982	1,495,679	18.39
千葉市	13,522,353	2,382,851	17.62
		平均	24.92

注 各市の金額・率は速報値で決算認定前の数値。

## ( 4 ) 税目別

( 単位：千円・% )

税 目	浜 松 市			札 幌 市		
	調 定 額	収 入 額	収入率	調 定 額	収 入 額	収入率
市 税	137,371,930	128,156,742	93.29	291,485,170	274,794,188	94.27
現年課税分	129,236,948	126,661,063	98.01	277,032,875	270,711,548	97.72
滞納繰越分	8,134,982	1,495,679	18.39	14,452,295	4,082,640	28.25
市 民 税	64,332,235	58,544,068	91.00	129,210,272	119,521,976	92.50
個 人	55,906,086	50,301,020	89.97	104,027,732	95,090,900	91.41
現年課税分	51,207,740	49,526,179	96.72	96,393,512	93,195,643	96.68
滞納繰越分	4,698,346	774,841	16.49	7,634,220	1,895,257	24.83
法 人	8,426,149	8,243,048	97.83	25,182,540	24,431,076	97.02
現年課税分	8,272,928	8,220,690	99.37	24,579,753	24,312,521	98.91
滞納繰越分	153,221	22,358	14.59	602,787	118,555	19.67
固定資産税	56,226,729	53,380,971	94.94	114,149,593	108,887,348	95.39
固定資産税	56,118,076	53,272,318	94.93	113,566,362	108,304,117	95.37
現年課税分	53,385,257	52,691,881	98.70	108,883,636	106,718,000	98.01
滞納繰越分	2,732,819	580,437	21.24	4,682,726	1,586,117	33.87
交・納付金	108,653	108,653	100.00	583,231	583,231	100.00
現年課税分	108,653	108,653	100.00	583,231	583,231	100.00
軽自動車税	1,567,951	1,437,766	91.70	1,536,485	1,374,260	89.44
現年課税分	1,459,334	1,421,222	97.39	1,388,472	1,334,223	96.09
滞納繰越分	108,617	16,544	15.23	148,013	40,037	27.05
市たばこ税	4,234,342	4,234,342	100.00	13,350,915	13,350,915	100.00
現年課税分	4,234,342	4,234,342	100.00	13,350,911	13,350,911	100.00
滞納繰越分	0	0	0.00	4	4	100.00
鉱 産 税	43	43	100.00	0	0	0.00
現年課税分	43	43	100.00	0	0	0.00
滞納繰越分	0	0	0.00	0	0	0.00
特別土地保有税	133	0	0.00	138,409	61,525	44.45
現年課税分	0	0	0.00	63,010	61,525	97.64
滞納繰越分	133	0	0.00	75,399	0	0.00
法定外普通税	0	0	0.00	0	0	0.00
現年課税分	0	0	0.00	0	0	0.00
滞納繰越分	0	0	0.00	0	0	0.00
入 湯 税	127,360	111,463	87.52	482,923	422,768	87.54
現年課税分	115,203	108,380	94.08	432,496	406,125	93.90
滞納繰越分	12,157	3,083	25.36	50,427	16,643	33.00
事業所税	3,961,184	3,873,662	97.79	8,018,106	7,814,164	97.46
現年課税分	3,864,076	3,845,885	99.53	7,868,546	7,765,811	98.69
滞納繰越分	97,108	27,777	28.60	149,560	48,353	32.33
都市計画税	6,921,953	6,574,427	94.98	24,598,467	23,361,232	94.97
現年課税分	6,589,372	6,503,788	98.70	23,489,308	22,983,558	97.85
滞納繰越分	332,581	70,639	21.24	1,109,159	377,674	34.05
法定外目的税	0	0	0.00	0	0	0.00
現年課税分	0	0	0.00	0	0	0.00
滞納繰越分	0	0	0.00	0	0	0.00

注 各市の金額・率は速報値で決算認定前の数値。

(単位：千円・%)

税目	仙 台 市			さ い た ま 市		
	調 定 額	収 入 額	収入率	調 定 額	収 入 額	収入率
市 税	186,877,955	175,213,353	93.76	230,596,281	216,469,743	93.87
現年課税分	176,911,802	173,227,078	97.92	218,355,019	213,880,562	97.95
滞納繰越分	9,966,153	1,986,275	19.93	12,241,262	2,589,181	21.15
市 民 税	85,997,002	80,759,857	93.91	117,887,547	109,490,414	92.88
個 人	65,029,319	60,050,106	92.34	97,935,923	89,946,138	91.84
現年課税分	60,992,976	59,297,096	97.22	91,245,817	88,647,470	97.15
滞納繰越分	4,036,343	753,010	18.66	6,690,106	1,298,668	19.41
法 人	20,967,683	20,709,751	98.77	19,951,624	19,544,276	97.96
現年課税分	20,776,210	20,674,299	99.51	19,570,768	19,491,205	99.59
滞納繰越分	191,473	35,452	18.52	380,856	53,071	13.93
固定資産税	72,871,593	68,258,094	93.67	82,947,257	78,461,913	94.59
固定資産税	72,493,310	67,879,811	93.64	82,111,698	77,626,354	94.54
現年課税分	68,432,228	66,938,388	97.82	78,080,271	76,659,732	98.18
滞納繰越分	4,061,082	941,423	23.18	4,031,427	966,622	23.98
交・納付金	378,283	378,283	100.00	835,559	835,559	100.00
現年課税分	378,283	378,283	100.00	835,559	835,559	100.00
軽自動車税	1,054,123	956,907	90.78	870,311	778,860	89.49
現年課税分	979,324	940,324	96.02	790,149	762,516	96.50
滞納繰越分	74,799	16,583	22.17	80,162	16,344	20.39
市たばこ税	6,740,189	6,740,189	100.00	6,583,548	6,583,548	100.00
現年課税分	6,740,189	6,740,189	100.00	6,583,548	6,583,548	100.00
滞納繰越分	0	0	0.00	0	0	0.00
鉱 産 税	796	796	100.00	0	0	0.00
現年課税分	796	796	100.00	0	0	0.00
滞納繰越分	0	0	0.00	0	0	0.00
特別土地保有税	644,607	1,559	0.24	25,139	0	0.00
現年課税分	1,288	664	51.55	0	0	0.00
滞納繰越分	643,319	895	0.14	25,139	0	0.00
法定外普通税	0	0	0.00	0	0	0.00
現年課税分	0	0	0.00	0	0	0.00
滞納繰越分	0	0	0.00	0	0	0.00
入 湯 税	206,114	205,157	99.54	1,262	1,262	100.00
現年課税分	205,365	204,822	99.74	1,262	1,262	100.00
滞納繰越分	749	335	44.73	0	0	0.00
事業所税	4,802,445	4,755,929	99.03	4,215,778	4,203,549	99.71
現年課税分	4,747,198	4,730,246	99.64	4,200,051	4,195,736	99.90
滞納繰越分	55,247	25,683	46.49	15,727	7,813	49.68
都市計画税	14,561,086	13,534,865	92.95	18,065,439	16,950,197	93.83
現年課税分	13,657,945	13,321,971	97.54	17,047,594	16,703,534	97.98
滞納繰越分	903,141	212,894	23.57	1,017,845	246,663	24.23
法定外目的税	0	0	0.00	0	0	0.00
現年課税分	0	0	0.00	0	0	0.00
滞納繰越分	0	0	0.00	0	0	0.00

注 各市の金額・率は速報値で決算認定前の数値。

(単位：千円・%)

税目	千葉市			川崎市		
	調定額	収入額	収入率	調定額	収入額	収入率
市税	186,750,592	172,371,636	92.30	296,715,444	285,247,073	96.13
現年課税分	173,228,239	169,988,785	98.13	286,335,447	282,115,234	98.53
滞納繰越分	13,522,353	2,382,851	17.62	10,379,997	3,131,839	30.17
市民税	89,812,313	82,724,257	92.11	140,207,898	132,435,437	94.46
個人	73,098,960	66,438,283	90.89	124,701,208	117,149,740	93.94
現年課税分	67,058,705	65,322,788	97.41	118,125,602	115,381,535	97.68
滞納繰越分	6,040,255	1,115,495	18.47	6,575,606	1,768,205	26.89
法人	16,713,353	16,285,974	97.44	15,506,690	15,285,697	98.57
現年課税分	16,278,870	16,243,505	99.78	15,313,131	15,246,132	99.56
滞納繰越分	434,483	42,469	9.77	193,559	39,565	20.44
固定資産税	71,440,448	65,712,132	91.98	115,910,366	113,044,565	97.53
固定資産税	70,654,962	64,926,646	91.89	115,540,046	112,674,245	97.52
現年課税分	65,107,010	63,952,006	98.23	112,747,228	111,632,272	99.01
滞納繰越分	5,547,952	974,640	17.57	2,792,818	1,041,973	37.31
交・納付金	785,486	785,486	100.00	370,320	370,320	100.00
現年課税分	785,486	785,486	100.00	370,320	370,320	100.00
軽自動車税	791,599	661,728	83.59	570,409	522,728	91.64
現年課税分	675,160	641,119	94.96	527,766	512,538	97.11
滞納繰越分	116,439	20,609	17.70	42,643	10,190	23.90
市たばこ税	6,071,354	6,071,354	100.00	7,891,654	7,891,654	100.00
現年課税分	6,071,354	6,071,354	100.00	7,891,654	7,891,654	100.00
滞納繰越分	0	0	0.00	0	0	0.00
鉱産税	605	605	100.00	0	0	0.00
現年課税分	605	605	100.00	0	0	0.00
滞納繰越分	0	0	0.00	0	0	0.00
特別土地保有税	26,823	8,533	31.81	43,700	0	0.00
現年課税分	8,442	8,442	100.00	0	0	0.00
滞納繰越分	18,381	91	0.50	43,700	0	0.00
法定外普通税	0	0	0.00	0	0	0.00
現年課税分	0	0	0.00	0	0	0.00
滞納繰越分	0	0	0.00	0	0	0.00
入湯税	0	0	#DIV/0!	474	474	100.00
現年課税分	0	0	#DIV/0!	474	474	100.00
滞納繰越分	0	0	#DIV/0!	0	0	0.00
事業所税	4,712,188	4,671,367	99.13	8,040,851	8,019,163	99.73
現年課税分	4,677,609	4,669,385	99.82	8,020,151	8,015,078	99.94
滞納繰越分	34,579	1,982	5.73	20,700	4,085	19.73
都市計画税	13,895,262	12,521,660	90.11	24,050,092	23,333,052	97.02
現年課税分	12,564,998	12,294,095	97.84	23,339,121	23,065,231	98.83
滞納繰越分	1,330,264	227,565	17.11	710,971	267,821	37.67
法定外目的税	0	0	0.00	0	0	0.00
現年課税分	0	0	0.00	0	0	0.00
滞納繰越分	0	0	0.00	0	0	0.00

注 各市の金額・率は速報値で決算認定前の数値。



(単位：千円・%)

税目	横浜市			新潟市		
	調定額	収入額	収入率	調定額	収入額	収入率
市 税	735,125,637	713,954,365	97.12	125,856,829	118,261,728	93.97
現年課税分	716,335,587	706,911,352	98.68	118,599,431	116,831,100	98.51
滞納繰越分	18,790,050	7,043,013	37.48	7,257,398	1,430,628	19.71
市 民 税	369,443,469	354,923,973	96.07	53,736,102	50,847,996	94.63
個 人	320,260,515	306,453,166	95.69	43,061,979	40,400,053	93.82
現年課税分	308,367,805	302,508,133	98.10	40,646,404	39,851,194	98.04
滞納繰越分	11,892,710	3,945,033	33.17	2,415,575	548,859	22.72
法 人	49,182,954	48,470,807	98.55	10,674,123	10,447,943	97.88
現年課税分	48,678,382	48,355,867	99.34	10,398,286	10,428,025	100.29
滞納繰越分	504,572	114,940	22.78	275,837	19,918	7.22
固定資産税	270,809,253	265,628,875	98.09	53,686,192	49,705,029	92.58
固定資産税	269,603,407	264,423,029	98.08	53,350,505	49,369,342	92.54
現年課税分	264,616,544	262,060,761	99.03	49,483,880	48,649,585	98.31
滞納繰越分	4,986,863	2,362,268	47.37	3,866,625	719,757	18.61
交・納付金	1,205,846	1,205,846	100.00	335,687	335,687	100.00
現年課税分	1,205,846	1,205,846	100.00	335,687	335,687	100.00
軽自動車税	1,981,356	1,785,920	90.14	1,370,937	1,293,048	94.32
現年課税分	1,802,350	1,743,776	96.75	1,301,785	1,278,009	98.17
滞納繰越分	179,006	42,144	23.54	69,152	15,039	21.75
市たばこ税	19,399,767	19,399,729	100.00	4,698,752	4,698,752	100.00
現年課税分	19,399,729	19,399,729	100.00	4,698,752	4,698,752	100.00
滞納繰越分	38	0	0.00	0	0	0.00
鉱 産 税	0	0	0.00	118,487	118,487	100.00
現年課税分	0	0	0.00	118,487	118,487	100.00
滞納繰越分	0	0	0.00	0	0	0.00
特別土地保有税	270	0	0.00	2,668	15	0.56
現年課税分	0	0	0.00	0	0	0.00
滞納繰越分	270	0	0.00	2,668	15	0.56
法定外普通税	0	0	0.00	0	0	0.00
現年課税分	0	0	0.00	0	0	0.00
滞納繰越分	0	0	0.00	0	0	0.00
入 湯 税	81,963	81,963	100.00	25,049	24,060	96.05
現年課税分	81,963	81,963	100.00	25,049	24,060	96.05
滞納繰越分	0	0	0.00	0	0	0.00
事業所税	16,606,376	16,573,685	99.80	4,312,389	4,259,013	98.76
現年課税分	16,580,958	16,565,548	99.91	4,259,039	4,238,857	99.53
滞納繰越分	25,418	8,137	32.01	53,350	20,156	37.78
都市計画税	56,803,183	55,560,220	97.81	7,906,253	7,315,328	92.53
現年課税分	55,602,010	54,989,729	98.90	7,332,062	7,208,444	98.31
滞納繰越分	1,201,173	570,491	47.49	574,191	106,884	18.61
法定外目的税	0	0	0.00	0	0	0.00
現年課税分	0	0	0.00	0	0	0.00
滞納繰越分	0	0	0.00	0	0	0.00

注 各市の金額・率は速報値で決算認定前の数値。

(単位：千円・%)

税目	静岡市			名古屋市		
	調定額	収入額	収入率	調定額	収入額	収入率
市 税	133,995,740	124,897,427	93.21	508,249,323	493,790,488	97.16
現年課税分	125,508,579	123,099,067	98.08	496,745,107	490,891,387	98.82
滞納繰越分	8,487,161	1,798,360	21.19	11,504,216	2,899,101	25.20
市 民 税	57,660,546	53,077,774	92.05	235,569,553	226,067,303	95.97
個 人	48,167,799	43,563,506	90.44	177,294,257	168,392,655	94.98
現年課税分	44,117,813	42,788,115	96.99	170,492,493	166,939,975	97.92
滞納繰越分	4,049,986	775,391	19.15	6,801,764	1,452,680	21.36
法 人	9,492,747	9,514,268	100.23	58,275,296	57,674,648	98.97
現年課税分	9,359,975	9,495,586	101.45	57,769,145	57,551,407	99.62
滞納繰越分	132,772	18,682	14.07	506,151	123,241	24.35
固定資産税	57,222,575	53,661,313	93.78	198,630,590	194,695,040	98.02
固定資産税	56,881,975	53,320,713	93.74	197,638,107	193,702,557	98.01
現年課税分	53,475,295	52,524,941	98.22	194,298,376	192,642,973	99.15
滞納繰越分	3,406,680	795,772	23.36	3,339,731	1,059,584	31.73
交・納付金	340,600	340,600	100.00	992,483	992,483	100.00
現年課税分	340,600	340,600	100.00	992,483	992,483	100.00
軽自動車税	1,078,228	995,276	92.31	1,698,626	1,610,110	94.79
現年課税分	1,005,329	980,257	97.51	1,627,979	1,597,024	98.10
滞納繰越分	72,899	15,019	20.60	70,647	13,086	18.52
市たばこ税	4,017,656	4,017,656	100.00	15,423,496	15,423,496	100.00
現年課税分	4,017,656	4,017,656	100.00	15,423,496	15,423,496	100.00
滞納繰越分	0	0	0.00	0	0	0.00
鉱 産 税	38	38	100.00	0	0	0.00
現年課税分	38	38	100.00	0	0	0.00
滞納繰越分	0	0	0.00	0	0	0.00
特別土地保有税	9,855	1,776	18.02	1,528	0	0.00
現年課税分	0	0	0.00	0	0	0.00
滞納繰越分	9,855	1,776	18.02	1,528	0	0.00
法定外普通税	0	0	0.00	0	0	0.00
現年課税分	0	0	0.00	0	0	0.00
滞納繰越分	0	0	0.00	0	0	0.00
入 湯 税	27,491	27,461	99.89	0	0	0.00
現年課税分	27,472	27,442	99.89	0	0	0.00
滞納繰越分	19	19	100.00	0	0	0.00
事業所税	2,539,839	2,502,606	98.53	15,441,390	15,408,958	99.79
現年課税分	2,515,615	2,495,672	99.21	15,405,028	15,390,673	99.91
滞納繰越分	24,224	6,934	28.62	36,362	18,285	50.29
都市計画税	11,439,512	10,613,527	92.78	41,484,140	40,585,581	97.83
現年課税分	10,648,786	10,428,760	97.93	40,736,107	40,353,356	99.06
滞納繰越分	790,726	184,767	23.37	748,033	232,225	31.04
法定外目的税	0	0	0.00	0	0	0.00
現年課税分	0	0	0.00	0	0	0.00
滞納繰越分	0	0	0.00	0	0	0.00

注 各市の金額・率は速報値で決算認定前の数値。

(単位：千円・%)

税目	京都市			大阪市		
	調定額	収入額	収入率	調定額	収入額	収入率
市税	260,333,092	252,455,457	96.97	656,263,619	623,613,152	95.02
現年課税分	253,464,829	250,207,567	98.71	627,166,876	617,599,522	98.47
滞納繰越分	6,868,263	2,247,890	32.73	29,096,743	6,013,630	20.67
市民税	116,452,838	112,631,486	96.72	258,831,862	242,298,373	93.61
個人	87,019,148	83,468,791	95.92	153,544,506	138,888,030	90.45
現年課税分	84,090,913	82,514,205	98.12	140,934,014	136,375,730	96.77
滞納繰越分	2,928,235	954,586	32.60	12,610,492	2,512,300	19.92
法人	29,433,690	29,162,695	99.08	105,287,356	103,410,343	98.22
現年課税分	29,203,571	29,092,977	99.62	103,862,721	103,157,994	99.32
滞納繰越分	230,119	69,718	30.30	1,424,635	252,349	17.71
固定資産税	103,799,785	100,696,097	97.01	287,350,553	274,519,390	95.53
固定資産税	103,515,645	100,411,957	97.00	286,596,821	273,765,658	95.52
現年課税分	100,687,916	99,478,631	98.80	274,599,984	271,175,964	98.75
滞納繰越分	2,827,729	933,326	33.01	11,996,837	2,589,694	21.59
交・納付金	284,140	284,140	100.00	753,732	753,732	100.00
現年課税分	284,140	284,140	100.00	753,732	753,732	100.00
軽自動車税	1,350,560	1,211,925	89.73	1,446,271	1,226,086	84.78
現年課税分	1,231,243	1,184,486	96.20	1,257,386	1,194,728	95.02
滞納繰越分	119,317	27,439	23.00	188,885	31,358	16.60
市たばこ税	8,534,419	8,534,419	100.00	24,252,121	24,252,121	100.00
現年課税分	8,534,419	8,534,419	100.00	24,252,121	24,252,121	100.00
滞納繰越分	0	0	0.00	0	0	0.00
鉱産税	0	0	0.00	0	0	0.00
現年課税分	0	0	0.00	0	0	0.00
滞納繰越分	0	0	0.00	0	0	0.00
特別土地保有税	14,695	2,683	18.26	0	0	0.00
現年課税分	0	0	0.00	0	0	0.00
滞納繰越分	14,695	2,683	18.26	0	0	0.00
法定外普通税	0	0	0.00	0	0	0.00
現年課税分	0	0	0.00	0	0	0.00
滞納繰越分	0	0	0.00	0	0	0.00
入湯税	0	0	0.00	0	0	0.00
現年課税分	0	0	0.00	0	0	0.00
滞納繰越分	0	0	0.00	0	0	0.00
事業所税	6,930,443	6,911,077	99.72	25,715,723	25,640,222	99.71
現年課税分	6,895,055	6,885,266	99.86	25,640,002	25,617,524	99.91
滞納繰越分	35,388	25,811	72.94	75,721	22,698	29.98
都市計画税	23,250,352	22,467,770	96.63	58,667,089	55,676,960	94.90
現年課税分	22,537,572	22,233,443	98.65	55,866,916	55,071,729	98.58
滞納繰越分	712,780	234,327	32.88	2,800,173	605,231	21.61
法定外目的税	0	0	0.00	0	0	0.00
現年課税分	0	0	0.00	0	0	0.00
滞納繰越分	0	0	0.00	0	0	0.00

注 各市の金額・率は速報値で決算認定前の数値。

(単位：千円・%)

税目	区分	堺市			神戸市		
		調定額	収入額	収入率	調定額	収入額	収入率
市税		133,786,486	127,339,104	95.18	287,237,258	273,085,607	95.07
現年課税分		128,014,560	125,591,324	98.11	274,497,911	270,065,659	98.39
滞納繰越分		5,771,926	1,747,780	30.28	12,739,347	3,019,948	23.71
市民税		55,945,484	52,842,628	94.45	126,409,294	120,186,817	95.08
個人		47,798,548	44,942,386	94.02	100,777,654	94,882,157	94.15
現年課税分		45,314,193	44,197,800	97.54	95,698,043	93,808,580	98.03
滞納繰越分		2,484,355	744,586	29.97	5,079,611	1,073,577	21.14
法人		8,146,936	7,900,242	96.97	25,631,640	25,304,660	98.72
現年課税分		7,932,171	7,869,806	99.21	25,315,644	25,222,214	99.63
滞納繰越分		214,765	30,436	14.17	315,996	82,446	26.09
固定資産税		57,280,176	54,666,382	95.44	118,138,923	112,448,203	95.18
固定資産税		56,288,335	53,674,541	95.36	117,254,962	111,564,242	95.15
現年課税分		53,890,983	52,910,697	98.18	111,789,531	110,080,759	98.47
滞納繰越分		2,397,352	763,844	31.86	5,465,431	1,483,483	27.14
交・納付金		991,841	991,841	100.00	883,961	883,961	100.00
現年課税分		991,841	991,841	100.00	883,961	883,961	100.00
軽自動車税		890,523	775,293	87.06	1,285,108	1,055,182	82.11
現年課税分		789,314	754,650	95.61	1,092,119	1,035,005	94.77
滞納繰越分		101,209	20,643	20.40	192,989	20,177	10.46
市たばこ税		5,251,976	5,251,976	100.00	8,649,147	8,649,085	100.00
現年課税分		5,251,976	5,251,976	100.00	8,649,085	8,649,085	100.00
滞納繰越分		0	0	0.00	62	0	0.00
鉱産税		0	0	0.00	0	0	0.00
現年課税分		0	0	0.00	0	0	0.00
滞納繰越分		0	0	0.00	0	0	0.00
特別土地保有税		0	0	0.00	644,740	5,870	0.91
現年課税分		0	0	0.00	275,410	0	0.00
滞納繰越分		0	0	0.00	369,330	5,870	1.59
法定外普通税		0	0	0.00	0	0	0.00
現年課税分		0	0	0.00	0	0	0.00
滞納繰越分		0	0	0.00	0	0	0.00
入湯税		0	0	0.00	173,717	171,831	98.91
現年課税分		0	0	0.00	172,018	171,831	99.89
滞納繰越分		0	0	0.00	1,699	0	0.00
事業所税		3,629,878	3,604,649	99.30	8,357,996	8,325,527	99.61
現年課税分		3,595,209	3,591,164	99.89	8,327,220	8,316,429	99.87
滞納繰越分		34,669	13,485	38.90	30,776	9,098	29.56
都市計画税		10,788,449	10,198,176	94.53	23,578,333	22,243,092	94.34
現年課税分		10,248,873	10,023,390	97.80	22,294,880	21,897,795	98.22
滞納繰越分		539,576	174,786	32.39	1,283,453	345,297	26.90
法定外目的税		0	0	0.00	0	0	0.00
現年課税分		0	0	0.00	0	0	0.00
滞納繰越分		0	0	0.00	0	0	0.00

注 各市の金額・率は速報値で決算認定前の数値。

(単位：千円・%)

税目	岡山市			広島市		
	調定額	収入額	収入率	調定額	収入額	収入率
市 税	116,146,482	108,573,090	93.48	212,147,667	202,283,506	95.35
現年課税分	109,161,366	107,036,993	98.05	203,195,543	200,218,356	98.53
滞納繰越分	6,985,116	1,536,097	21.99	8,952,124	2,065,150	23.07
市 民 税	51,043,170	47,598,250	93.25	97,024,313	91,363,508	94.17
個 人	41,441,709	38,292,080	92.40	76,994,774	71,572,800	92.96
現年課税分	38,636,332	37,630,099	97.40	72,251,663	70,560,365	97.66
滞納繰越分	2,805,377	661,981	23.60	4,743,111	1,012,435	21.35
法 人	9,601,461	9,306,170	96.92	20,029,539	19,790,708	98.81
現年課税分	9,323,454	9,249,671	99.21	19,699,983	19,739,937	100.20
滞納繰越分	278,007	56,499	20.32	329,556	50,771	15.41
固定資産税	48,086,970	44,799,218	93.16	83,942,798	80,622,704	96.04
固定資産税	47,801,375	44,513,623	93.12	83,308,384	79,988,290	96.01
現年課税分	44,678,476	43,854,110	98.15	80,219,648	79,191,575	98.72
滞納繰越分	3,122,899	659,513	21.12	3,088,736	796,715	25.79
交・納付金	285,595	285,595	100.00	634,414	634,414	100.00
現年課税分	285,595	285,595	100.00	634,414	634,414	100.00
軽自動車税	1,338,161	1,197,966	89.52	1,496,786	1,345,923	89.92
現年課税分	1,214,360	1,168,844	96.25	1,367,585	1,320,347	96.55
滞納繰越分	123,801	29,122	23.52	129,201	25,576	19.80
市たばこ税	4,274,822	4,274,822	100.00	6,520,027	6,520,027	100.00
現年課税分	4,274,822	4,274,822	100.00	6,520,027	6,520,027	100.00
滞納繰越分	0	0	0.00	0	0	0.00
鉱 産 税	39	39	100.00	0	0	0.00
現年課税分	39	39	100.00	0	0	0.00
滞納繰越分	0	0	0.00	0	0	0.00
特別土地保有税	11,119	0	0.00	75,324	32,833	43.59
現年課税分	1,853	0	0.00	64,916	24,630	37.94
滞納繰越分	9,266	0	0.00	10,408	8,203	78.81
法定外普通税	0	0	0.00	0	0	0.00
現年課税分	0	0	0.00	0	0	0.00
滞納繰越分	0	0	0.00	0	0	0.00
入 湯 税	21,366	21,112	98.81	48,724	48,656	99.86
現年課税分	21,147	21,112	99.83	48,724	48,656	99.86
滞納繰越分	219	0	0.00	0	0	0.00
事業所税	3,261,667	3,213,672	98.53	6,195,985	6,178,036	99.71
現年課税分	3,223,543	3,209,577	99.57	6,175,797	6,171,315	99.93
滞納繰越分	38,124	4,095	10.74	20,188	6,721	33.29
都市計画税	8,109,168	7,468,011	92.09	16,843,710	16,171,819	96.01
現年課税分	7,501,745	7,343,124	97.89	16,212,786	16,007,090	98.73
滞納繰越分	607,423	124,887	20.56	630,924	164,729	26.11
法定外目的税	0	0	0.00	0	0	0.00
現年課税分	0	0	0.00	0	0	0.00
滞納繰越分	0	0	0.00	0	0	0.00

注 各市の金額・率は速報値で決算認定前の数値。

(単位：千円・%)

税目	北九州市			福岡市		
	調定額	収入額	収入率	調定額	収入額	収入率
市税	167,355,574	160,893,827	96.14	276,239,143	264,210,966	95.65
現年課税分	161,633,460	159,116,531	98.44	265,374,255	261,383,932	98.50
滞納繰越分	5,722,114	1,777,296	31.06	10,864,888	2,827,034	26.02
市民税	62,808,605	60,285,576	95.98	123,531,068	117,039,523	94.75
個人	49,671,524	47,290,570	95.21	89,908,985	83,720,594	93.12
現年課税分	47,680,249	46,675,885	97.89	84,548,155	82,364,876	97.42
滞納繰越分	1,991,275	614,685	30.87	5,360,830	1,355,718	25.29
法人	13,137,081	12,995,006	98.92	33,622,083	33,318,929	99.10
現年課税分	12,997,305	12,956,522	99.69	33,221,587	33,244,584	100.07
滞納繰越分	139,776	38,484	27.53	400,496	74,345	18.56
固定資産税	75,770,564	72,789,215	96.07	111,414,330	107,075,457	96.11
固定資産税	71,752,617	68,771,268	95.84	110,561,212	106,222,339	96.08
現年課税分	69,041,895	67,904,325	98.35	106,560,706	105,120,782	98.65
滞納繰越分	2,710,722	866,943	31.98	4,000,506	1,101,557	27.54
交・納付金	4,017,947	4,017,947	100.00	853,118	853,118	100.00
現年課税分	4,017,947	4,017,947	100.00	853,118	853,118	100.00
軽自動車税	1,398,671	1,263,634	90.35	1,263,967	1,130,067	89.41
現年課税分	1,280,324	1,224,202	95.62	1,147,645	1,105,096	96.29
滞納繰越分	118,347	39,432	33.32	116,322	24,971	21.47
市たばこ税	6,588,865	6,588,865	100.00	9,746,829	9,746,829	100.00
現年課税分	6,588,865	6,588,865	100.00	9,746,829	9,746,829	100.00
滞納繰越分	0	0	0.00	0	0	0.00
鉱産税	28,346	28,046	98.94	0	0	0.00
現年課税分	27,751	27,451	98.92	0	0	0.00
滞納繰越分	595	595	100.00	0	0	0.00
特別土地保有税	122,234	11,773	9.63	11,014	429	3.90
現年課税分	6,086	5,735	94.23	0	0	0.00
滞納繰越分	116,148	6,038	5.20	11,014	429	3.90
法定外普通税	0	0	0.00	0	0	0.00
現年課税分	0	0	0.00	0	0	0.00
滞納繰越分	0	0	0.00	0	0	0.00
入湯税	27,247	27,247	100.00	22,745	22,210	97.65
現年課税分	27,247	27,247	100.00	22,680	22,210	97.93
滞納繰越分	0	0	0.00	65	0	0.00
事業所税	6,881,533	6,840,519	99.40	7,013,550	6,971,212	99.40
現年課税分	6,845,358	6,823,515	99.68	6,982,666	6,963,574	99.73
滞納繰越分	36,175	17,004	47.00	30,884	7,638	24.73
都市計画税	13,051,847	12,381,290	94.86	23,235,640	22,225,239	95.65
現年課税分	12,442,771	12,187,175	97.95	22,290,869	21,962,863	98.53
滞納繰越分	609,076	194,115	31.87	944,771	262,376	27.77
法定外目的税	677,662	677,662	100.00	0	0	0.00
現年課税分	677,662	677,662	100.00	0	0	0.00
滞納繰越分	0	0	0.00	0	0	0.00

注 各市の金額・率は速報値で決算認定前の数値。

税務職員人員配置表・事務分掌

1 税務職員人員配置表

( )内は事務取扱 平成22年4月1日現在

部 名	課 名	グ ル - プ 名	税務長	課長	副参事	専門監	課長 補佐	主幹	副主幹	主任	事務 職員	再任用 職員	計	内訳		平均年齢	非常勤 職員	
														男	女			
< 本 庁 >																		
財務部長 1名	総務課	税制企画グループ		1	1		(1)	1	1	2	1		7	6	1	40 歳 6箇月		
		情報管理グループ						1		3	2		6	5	1			
		計		1	1		(1)	2	1	5	3		13	11	2			
	課税管理課	諸税グル-プ	1	(1)		1	(1)	1	1	1	2	1		8	6	2	41 歳 7箇月	
		個人市民税グル-プ							1	2	1			4	2	2		1
		法人市民税グル-プ						1	1	2				4	2	2		2
		特別徴収グループ							1	5	2			8	3	5		3
		資産税グループ							1	9	1			11	9	2		1
		計	1	(1)		1	(1)	2	5	19	6	1		35	22	13		7
	納税課	納税企画グループ		1		2	(2)			1	5			9	5	4	41 歳 5箇月	2
		収納管理グループ								1	6	4		11	7	4		1
		徴収対策グループ								2	4	2	1	9	9			10
		外国人対策グループ						1		2				3	2	1		4
		徴収第一グループ						1	2	5	3	1		12	12			5
		徴収第二グループ							1	8	1	1		11	11			4
		計		1		2	(2)	2	7	30	10	3		55	46	9		26
	債権回収課	債権回収グループ		1		1	(1)			1	4			7	6	1	38 歳 9箇月	1
		市税特別整理グループ						1		3	1			5	5			1
		市税回収第一グループ							1	4	4			9	8	1		
		市税回収第二グループ						1	1	5	2			9	9			
計			1		1	(1)	2	3	16	7			30	28	2	2		
本庁 4 課合計			1	3(1)	1	4	(5)	8	16	70	26	4	133	107	26	40歳 9箇月	35	

職員合計には、財務部長及び非常勤職員は含まない。  
平均年齢には、財務部長及び非常勤職員は含まない。

( )内は事務取扱 平成22年4月1日現在

部 名	課 名	グ ル ー プ 名	副 参 事	区 課 長	専 門 監	主 幹	区 課 長 補 佐	副 主 幹	主 任	事 務 職 員	再 任 用 職 員	計	内 訳		平 均 年 齢	非 常 勤 職 員
													男	女		
中区																
副 区 長  1名	税 務 課	税務管理グループ	1	(1)		1	(1)	1	1	1	1	6	4	2	43歳 0箇月	1
		市民税グループ						2	7	4	1	14	7	7		
		軽自動車税グループ						1	4		1	6	3	3		2
		資産税土地グループ						1	3	3		7	7			
		資産税家屋グループ						2	7			9	8	1		3
		資産税償却資産グループ					1	1	2		2	6	6			
		計			1	(1)		2	(1)	8	24	8	5	48		35
東区																
副 区 長  1名	税 務 課	税務管理グループ	1	(1)		1	(1)	1	1		1	5	4	1	42歳 10箇月	1
		市民税グループ						2	4			6	5	1		
		資産税グループ						1	6	1		8	7	1		
		計			1	(1)		1	(1)	4	11	1	1	19		16
西区																
副 区 長  1名	税 務 課	市民税・総務グループ	1	(1)		1	(1)	2	6	1		11	7	4	44歳 4箇月	
		資産税グループ				1			7			8	8			1
		計			1	(1)		2	(1)	2	13	1		19		15
南区																
副 区 長  1名	税 務 課	税務管理グループ		1	1		(1)	1	2			5	3	2	41歳 6箇月	
		市民税グループ						1	4			5	5			
		資産税グループ				1			4	2		7	7			
		計			1	1	1	(1)	2	10	2		17	15		2

職員合計には、各区副区長及び非常勤職員は含まない。

平均年齢には、各区副区長及び非常勤職員は含まない。



部 名	課 名	グ ル ー プ 名	副参事	区課長	専門監	主幹	区課長 補佐	副主幹	主任	事務 職員	再任用 職員	計	内訳		平均年齢	非常勤 職員	
													男	女			
北区																	
副 区 長 1名	税 務 課	管理・市民税グループ		1		1	(1)	2	2	2		8	3	5	41歳 4箇月		
		資産税グループ				1		1	6	1		9	8	1			
		計		1		2	(1)	3	8	3		17	11	6			
浜北区																	
副 区 長 1名	税 務 課	市民税・総務グループ		1	(1)		1	(1)	1	7		10	7	3	41歳 2箇月		
		資産税グループ							7	2		9	8	1			
		計		1	(1)		1	(1)	1	14	2		19	15		4	
天竜区																	
副 区 長 1名	税 務 課	管理・市民税グループ			1	1		(1)	2	2		6	3	3	48歳 3箇月		
		資産税グループ							1	3	1	5	5				
		計			1	1		(1)	3	5	1	11	8	3			
区・税務課合計				4	3(4)	2	9	(7)	23	85	17	7	150	115	35	42歳 11箇月	8

職員合計には、各区副区長及び非常勤職員は含まない。  
平均年齢には、各区副区長及び非常勤職員は含まない。

( )内は事務取扱 平成22年8月1日現在

部 名	課 名	グ ル - プ 名	税務長	課長	副参事	専門監	課長 補佐	主幹	副主幹	主任	事務 職員	再任用 職員	計	内訳		平均年齢	非常勤 職員	
														男	女			
< 本 庁 >																		
財 務 部 長 1 名	納 税 推 進 課	税制グループ	1	1	1	2	(3)	1	1	4	1		12	9	3	41歳 9箇月		
		情報管理グル-プ							1		3			4	4			
		収納管理グル-プ								1	8	4		13	8		5	3
		徴収対策グル-プ								2	4	3	1	10	10			10
		外国人対策グル-プ							1		2			3	2		1	4
		徴収第一グル-プ							1	3	5	2	1	12	11		1	5
		徴収第二グループ								1	8	1	1	11	11			4
	計	1	1	1	2	(3)	4	8	34	11	3	65	55	10	26			
	市 民 税 課	管理・諸税グル-プ			1			1	1	1		1	1	6	5	1	40歳 11箇月	1
		市民税総括グル-プ								1	3	3		7	4	3		1
		法人市民税・事業所税グル-プ							1	2	2	1	1	7	4	3		2
		個人市民税グループ								1	7	4	1	13	6	7		3
		特別徴収グループ								1	5	2		8	3	5		2
		軽自動車税グル-プ								1	4		1	6	3	3		2
		計		1				1	2	7	21	11	4	47	25	22		9
	資 産 税 課	管理グループ			1		1	(1)		1	4	1		8	5	3	42歳 0箇月	4
		家屋グループ								2	10			12	10	2		
		土地グループ								1	6	3		10	9	1		
		償却資産グループ							1	1	2	2	2	8	7	1		
		計		1		1			1	5	22	6	2	38	31	7		4
	債 権 回 収 課	債権回収グループ			1		1	(1)		1	4			7	6	1	38歳 9箇月	1
		市税特別整理グループ							1		3	1		5	5			1
		市税回収第一グループ								1	4	4		9	8	1		
		市税回収第二グループ							1	1	5	2		9	9			
		計		1		1	(1)	2	3	16	7		30	28		2		
	本庁4課合計			1	4	1	4	-3	9	23	93	35	9	180	139	39	41歳 1箇月	41

職員合計には、財務部長及び非常勤職員は含まない。  
平均年齢には、財務部長及び非常勤職員は含まない。

( )内は事務取扱 平成22年8月1日現在

部 名	課 名	グ ル ー プ 名	副参事	区課長	専門監	主幹	区課長 補佐	副主幹	主任	事務 職員	再任用 職員	計	内訳		平均年齢	非常勤 職員		
													男	女				
中区																		
副 区 長  1名	税 務 課																	
		市民税課・資産税課が兼務																
		計																
東区																		
副 区 長  1名	税 務 課	税務管理グループ	1	(1)		1	(1)	1	1		1	5	4	1	42歳 10箇月	1		
		市民税グループ						2	4			6	5	1				
		資産税グループ						1	6	1		8	7	1				
		計	1	(1)		1	(1)	4	11	1	1	19	16	3		1		
西区																		
副 区 長  1名	税 務 課	市民税・総務グループ	1	(1)		1	(1)	2	6	1		11	7	4	44歳 4箇月			
		資産税グループ				1			7			8	8			1		
		計	1	(1)		2	(1)	2	13	1		19	15	4		1		
南区																		
副 区 長  1名	税 務 課	税務管理グループ		1	1		(1)	1	2			5	3	2	41歳 6箇月			
		市民税グループ						1	4			5	5					
		資産税グループ				1			4	2		7	7					
		計		1	1	1	(1)	2	10	2		17	15	2				

職員合計には、各区副区長及び非常勤職員は含まない。

平均年齢には、各区副区長及び非常勤職員は含まない。

部 名	課 名	グ ル ー プ 名	副参事	区課長	専門監	主幹	区課長 補佐	副主幹	主任	事務 職員	再任用 職員	計	内訳		平均年齢	非常勤 職員	
													男	女			
北区																	
副 区 長 1名	税 務 課	管理・市民税グループ		1		1	(1)	2	2	2		8	3	5	41歳 4箇月		
		資産税グループ				1		1	6	1		9	8	1			
		計		1		2	(1)	3	8	3		17	11	6			
浜北区																	
副 区 長 1名	税 務 課	市民税・総務グループ		1	(1)		1	(1)	1	7		10	7	3	41歳 2箇月		
		資産税グループ							7	2		9	8	1			
		計		1	(1)		1	(1)	1	14	2		19	15		4	
天竜区																	
副 区 長 1名	税 務 課	管理・市民税グループ		1	1		(1)	2	2			6	3	3	48歳 3箇月		
		資産税グループ						1	3		1	5	5				
		計		1	1		(1)	3	5		1	11	8	3			
区・税務課合計				3	3(3)	2	7	(6)	15	61	9	2	102	80	22	42歳 10箇月	2

職員合計には、各区副区長及び非常勤職員は含まない。  
平均年齢には、各区副区長及び非常勤職員は含まない。

## 2 事務分掌

平成22年4月1日現在

部名	課名	グループ名	事務分掌
財 務 部	税 務 総 務 課	税制企画グループ 情報管理グループ	<ol style="list-style-type: none"> <li>1 税務行政の企画に関すること。</li> <li>2 税務事務の総括に関すること。</li> <li>3 税務システムの運用管理に関すること。</li> <li>4 固定資産評価審査委員会に関すること。</li> </ol>
	課 税 管 理 課	諸税グループ 個人市民税グループ 法人市民税グループ 特別徴収グループ 資産税グループ	<ol style="list-style-type: none"> <li>1 特別徴収（公的年金からの特別徴収を除く。）に係る個人市民税及び個人県民税並びに法人市民税、市たばこ税、鉱産税、特別土地保有税、入湯税及び事業所税の賦課等に関すること。</li> <li>2 普通徴収及び公的年金からの特別徴収に係る個人市民税及び個人県民税の賦課等の総括に関すること。</li> <li>3 固定資産税及び都市計画税の賦課等の総括に関すること。</li> <li>4 軽自動車税の賦課等の総括に関すること。</li> <li>5 固定資産の評価の総括に関すること。</li> <li>6 国有資産等所在市町村交付金に関すること。</li> <li>7 不動産取得税の申告書及び報告書の送付に関すること。</li> <li>8 土地家屋縦覧帳簿の縦覧並びに固定資産課税台帳、土地家屋名寄帳及び地籍図等の閲覧の総括に関すること。</li> <li>9 税の申告書及び届出書等の受付に関すること。</li> </ol>
	納 税 課	納税企画グループ 収納管理グループ 徴収対策グループ 外国人対策グループ 徴収第一グループ 徴収第二グループ	<ol style="list-style-type: none"> <li>1 市税及び国民健康保険料の徴収及び滞納処分に関すること（他の所管に係るものを除く。）。</li> <li>2 市税の収納管理に関すること。</li> <li>3 市税の口座振替に関すること。</li> <li>4 市税の督促に関すること。</li> <li>5 市税の過誤納金の還付に関すること。</li> </ol>
	債 権 回 収 対 策 課	債権回収グループ 市税特別整理グループ 市税回収第一グループ 市税回収第二グループ	<ol style="list-style-type: none"> <li>1 市税及び国民健康保険料の徴収及び滞納処分に関すること（市長が指定したものに限る。）。</li> <li>2 未収債権の徴収及び徴収に係る助言等に関すること。</li> <li>3 未収債権に係る調査及び総合調整に関すること。</li> <li>4 静岡地方税滞納整理機構との連絡調整に関すること。</li> </ol>

課名	グループ名	事務分掌
各区 税務課	( 中 区 )	1 租税教室に關すること。
	税務管理グループ	2 市税の証明に關すること。
	市民税グループ	3 普通徴収及び公的年金からの特別徴収に係る個人市民税、個人県民税の賦課等に關すること。
	軽自動車税グループ	4 固定資産税及び都市計画税の賦課等に關すること。
	資産税土地グループ	5 軽自動車税の賦課等に關すること。
	資産税家屋グループ	6 原動機付自転車及び小型特殊自動車の標識の交付、返納等に關すること。
	資産税償却資産グループ	7 固定資産の評価に關すること。
	( 東 区 ・ 南 区 )	8 不動産取得税の申告書の受付に關すること。
	税務管理グループ	9 土地家屋縦覧帳簿の縦覧並びに固定資産課税台帳、土地家屋名寄帳及び地籍図等の閲覧に關すること。
	市民税グループ	10 税の申告書及び届出書等の受付に關すること。
	資産税グループ	11 市税及び国民健康保険料の納付相談に關すること。
	地域自治センター 地域生活課	( 西 区 ・ 浜 北 区 )
市民税・総務グループ		1 市税の証明に關すること。
資産税グループ		2 原動機付自転車及び小型特殊自動車の標識の交付、返納等に關すること。
( 北 区 ・ 天 竜 区 )		3 固定資産課税台帳等の閲覧に關すること(春野、佐久間、水窪及び龍山地域自治センターに限る。)
管理・市民税グループ		4 税の申告書及び届出書等の受付に關すること。
資産税グループ		5 市税及び国民健康保険料の納付相談に關すること。
地域自治センター 地域生活課	( 北 区 ・ 天 竜 区 )	6 市税及び国民健康保険料の収納に關すること。
	管理・市民税グループ	1 市税の証明に關すること。
	資産税グループ	2 原動機付自転車及び小型特殊自動車の標識の交付、返納等に關すること。
	( 北 区 ・ 天 竜 区 )	3 固定資産課税台帳等の閲覧に關すること(春野、佐久間、水窪及び龍山地域自治センターに限る。)
	管理・市民税グループ	4 税の申告書及び届出書等の受付に關すること。
	資産税グループ	5 市税及び国民健康保険料の納付相談に關すること。
地域自治センター 地域生活課	( 北 区 ・ 天 竜 区 )	6 市税及び国民健康保険料の収納に關すること。
	管理・市民税グループ	1 市税の証明に關すること。
	資産税グループ	2 原動機付自転車及び小型特殊自動車の標識の交付、返納等に關すること。
	( 北 区 ・ 天 竜 区 )	3 固定資産課税台帳等の閲覧に關すること(春野、佐久間、水窪及び龍山地域自治センターに限る。)
	管理・市民税グループ	4 税の申告書及び届出書等の受付に關すること。
	資産税グループ	5 市税及び国民健康保険料の納付相談に關すること。

部名	課名	グループ名	事務分掌
財 務 部	納 税 推 進 課	税制グループ	1 税務行政の企画に関すること。
		情報管理グループ	2 税務事務の総括に関すること。
		収納管理グループ	3 税務システムの運用管理に関すること。
		徴収対策グループ	4 市税及び国民健康保険料の徴収及び滞納処分に関すること（他の所管に係るものを除く。）。
		外国人対策グループ	5 市税の収納管理に関すること。
		徴収第一グループ	6 市税の口座振替に関すること。
		徴収第二グループ	7 市税の督促に関すること。
			8 市税の過誤納金の還付に関すること。
	市 民 税 課	管理・諸税グループ	9 固定資産評価審査委員会に関すること。
		市民税総括グループ	1 特別徴収（公的年金からの特別徴収を除く。）に係る個人市民税及び個人県民税並びに法人市民税、市たばこ税、鉦産税、入湯税及び事業所税の賦課等に関すること。
		法人市民税・事業所税グループ	2 普通徴収及び公的年金からの特別徴収に係る個人市民税及び個人県民税の賦課等の総括に関すること。
		個人市民税グループ	3 軽自動車税の賦課等の総括に関すること。
特別徴収グループ		4 所管に係る税の申告書及び届出書等の受付に関すること。	
軽自動車税グループ			
資 産 税 課	管理グループ	1 固定資産税及び都市計画税の賦課等の総括に関すること。	
	家屋グループ	2 特別土地保有税の賦課等に関すること。	
	土地グループ	3 固定資産の評価の総括に関すること。	
	償却資産グループ	4 国有資産等所在市町村交付金に関すること。	
		5 不動産取得税の申告書及び報告書の送付に関すること。	
		6 土地家屋縦覧帳簿の縦覧並びに固定資産課税台帳、土地家屋名寄帳及び地籍図等の閲覧の総括に関すること。	
		7 所管に係る税の申告書及び届出書等の受付に関すること。	
債 権 回 収 対 策 課	債権回収グループ	1 市税及び国民健康保険料の徴収及び滞納処分に関すること（市長が指定したものに限り。）。	
	市税特別整理グループ	2 未収債権の徴収及び徴収に係る助言等に関すること。	
	市税回収第一グループ	3 未収債権に係る調査及び総合調整に関すること。	
	市税回収第二グループ	4 静岡地方税滞納整理機構との連絡調整に関すること。	

課 名	グループ名	事 務 分 掌
各 区 税 務 課	<p>( 中 区 )</p> <p>市民税課・資産税課が兼務 11.12は財務部納税推進課が兼務</p> <p>( 東 区 ・ 南 区 )</p> <p>税 務 管 理 グ ル ー プ 市 民 税 グ ル ー プ 資 産 税 グ ル ー プ</p> <p>( 西 区 ・ 浜 北 区 )</p> <p>市 民 税 ・ 総 務 グ ル ー プ 資 産 税 グ ル ー プ</p> <p>( 北 区 ・ 天 竜 区 )</p> <p>管 理 ・ 市 民 税 グ ル ー プ 資 産 税 グ ル ー プ</p>	<ol style="list-style-type: none"> <li>1 租税教室に關すること。</li> <li>2 市税及び個人県民税に係る証明に關すること。</li> <li>3 普通徴収及び公的年金からの特別徴収に係る個人市民税、個人県民税の賦課等に關すること。</li> <li>4 固定資産税及び都市計画税の賦課等に關すること。</li> <li>5 軽自動車税の賦課等に關すること。</li> <li>6 原動機付自転車及び小型特殊自動車の標識の交付，返納等に關すること。</li> <li>7 固定資産の評価に關すること。</li> <li>8 不動産取得税の申告書の受付に關すること。</li> <li>9 土地家屋縦覧帳簿の縦覧並びに固定資産課税台帳、土地家屋名寄帳及び地籍図等の閲覧に關すること。</li> <li>10 税の申告書及び届出書等の受付に關すること。</li> <li>11 市税及び国民健康保険料の納付相談に關すること。</li> <li>12 市税及び国民健康保険料の収納に關すること。</li> </ol>
地 域 自 治 セ ン タ ー  地 域 生 活 課		<ol style="list-style-type: none"> <li>1 市税及び個人県民税に係る証明に關すること。</li> <li>2 原動機付自転車及び小型特殊自動車の標識の交付、返納等に關すること。</li> <li>3 固定資産課税台帳等の閲覧に關すること（春野、佐久間、水窪及び龍山地域自治センターに限る。）。</li> <li>4 税の申告書及び届出書等の受付に關すること。</li> <li>5 市税及び国民健康保険料の納付相談に關すること。</li> <li>6 市税及び国民健康保険料の収納に關すること。</li> </ol>



平成 22 年版  
浜松市の市税のすがた  
(資料編)

平成 22 年 9 月発行

編集・発行 浜松市財務部納税推進課  
浜松市中区元城町 103 番地の 2  
TEL 053 (457) 2151