

仕 様 書			
契約No	件名	2025023009	給食用白衣・袋の購入について
業 種	2007衣料・洋品雑貨		
納入期限	令和8年3月26日(木)		
納入場所	各小・中学校 詳細は別紙「給食用白衣・袋 納品先一覧表」のとおり		
目 的	児童生徒が給食配膳時に使用するため、給食用白衣を購入するもの。		
品名規格 ・ 数 量	① 白衣 1号 割烹着型 後開き マジックテープ止め ① 10 枚 ② 白衣 2号 割烹着型 後開き マジックテープ止め ② 21 枚 ③ 白衣 3号 割烹着型 後開き マジックテープ止め ③ 49 枚 ④ 白衣 4号 割烹着型 後開き マジックテープ止め ④ 24 枚 ⑤ 白衣 5号 割烹着型 後開き マジックテープ止め ⑤ 27 枚 ⑥ 白衣 6号 前開き ボタン 3ヶ所止め ⑥ 42 枚 ⑦ 白衣 7号 前開き ボタン 3ヶ所止め ⑦ 12 枚 ⑧ 白衣 8号 前開き ボタン 3ヶ所止め ⑧ 45 枚 ⑨ 白衣 9号 前開き ボタン 3ヶ所止め ⑨ 17 枚 ⑩ 袋 ⑩ 247 枚 ※ 寸法等の詳細は別紙「給食用白衣・袋 規格仕様書」のとおり 【条件】 ・ 白衣・袋の素材はポリエステル65%綿35%であり、色は白色で無地であること。 ・ 生地厚は、日常の洗濯に十分な耐久性があり、摩擦に強い厚さであること。 ・ 袖口は綿のゴムひもであること。 ・ 襟の折り返し部分の布を十分にとること。 ・ 白衣・袋には、氏名を記載するタグは入れないこと。 ・ ボタンの直径は18mmであること。 ・ マジックテープおよび生地は丈夫なものであること。		
同等品	可 ※オープンカウンター方式見積合せで、記載されている同等品以外のものを 提案する場合は、同等品提案票を発注課へ送付し、担当者の了解を得ること。 (定義)同等品とは、規格・品質・性能等が例示品と同等以上であるものをいう。		
同等品と 認めるもの	・ 住商モンブラン 給食衣・袋 詳細は別紙「給食用白衣・袋 同等品と認めるサイズ一覧表」のとおり		
条 件 及び 注意事項	・ 学校毎の数量で梱包後、各学校へ配送すること。 学校毎の数量は、別紙「給食用白衣・袋 納品先一覧表」のとおり。 ・ 配送代を含めて見積もること。 ・ 納品前に白衣・袋のサンプルを発注課に提出すること。 (ただし、上記「同等品と認めるもの」を納品する場合は除く) ・ 納品前に検品チェックを行うこと。 ・ 納品は担当職員立会いのもと、実施すること。 ・ 契約不適合があった場合は代替品を用意すること。		
お問い合わせ先	学校教育部健康安全課学校給食グループ 担当 西崎 TEL:053-457-2422 FAX:053-457-2579		

給食用白衣・袋 規格仕様書

契約番号 2025023009

1号～5号

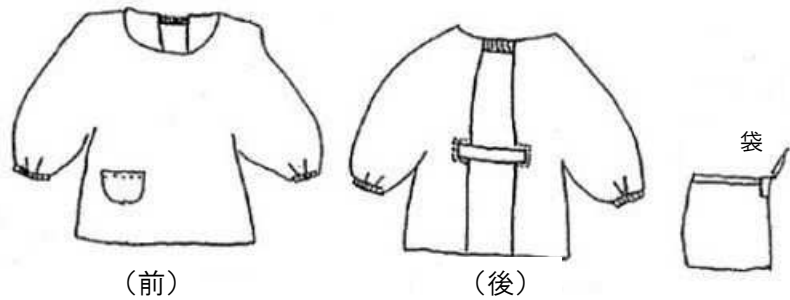

6号～9号

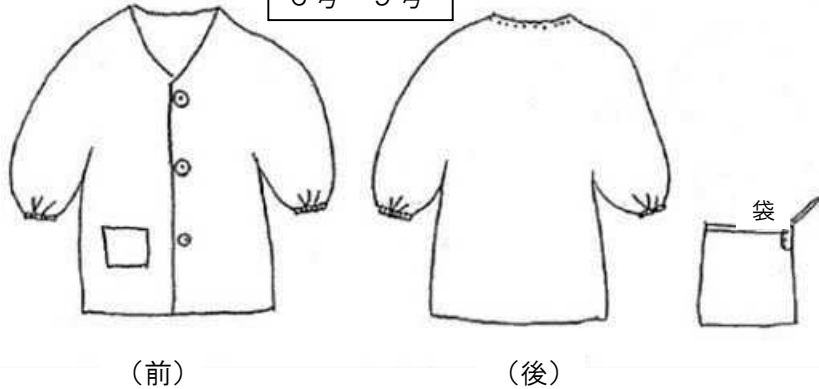

品 名	規 格		寸 法			
			着 丈	衿 丈	袖 丈	
白 衣	1 号	割烹着型 後 開 き マジック テ ー プ 止 め	5 5 cm	5 2 cm	3 0 cm	※
	2 号		6 5 cm	5 8 cm	3 5 cm	※
	3 号		7 3 cm	6 0 cm	4 0 cm	※
	4 号		7 3 cm	6 6 cm	4 5 cm	※
	5 号		8 0 cm	7 2 cm	5 0 cm	※
	6 号	前 開 き ボ タ ン 3 ケ 所 止 め	8 0 cm	7 2 cm	5 0 cm	※
	7 号		8 2 cm	7 7 cm	5 3 cm	※
	8 号		8 2 cm	8 4 cm	6 0 cm	※
	9 号		8 2 cm	8 9 cm	6 0 cm	※
袋			巾 2 4 cm		長さ 3 0 cm	※

※印は同等品として認める既製品あり

健康安全課学校給食グループ
担当：西崎
電話 053-457-2422

給食用白衣・袋 同等品と認めるサイズ一覧表

住商モンブラン 給食衣

品 名	規 格		寸 法		
			着 丈	肩 巾	袖 丈
白 衣	1 号	カップウ型 PE401-2 又は PV401-2	6 0 cm	3 4 cm	4 0 cm
	2 号		6 5 cm	3 6 cm	4 3 cm
	3 号		7 0 cm	3 8 cm	4 6 cm
	4 号		7 5 cm	4 0 cm	4 9 cm
	5 号		8 0 cm	4 2 cm	5 2 cm
	6 号	シングル型 PE111-2 又は PV111-2	8 5 cm	4 4 cm	5 4 cm
	7 号		9 0 cm	4 6 cm	5 6 cm
	8 号		9 5 cm	4 8 cm	5 8 cm
	9 号		1 0 0 cm	5 0 cm	5 8 cm
袋	PE971-2 又は PV971-2		2 9 cm× 3 3 cm		

注意) 袋は2枚入りの規格であるが、仕様書に記載のある枚数を納品すること。

健康安全課学校給食グループ

担当：西崎

電話 053-457-2422

給食用白衣・袋 納品先一覧表

契約番号 2025023009

学校名	品名	白衣	白衣	白衣	白衣	白衣	白衣	白衣	白衣	白衣	袋
		1号	2号	3号	4号	5号	6号	7号	8号	9号	
相生	小学校	10									10
竜禅寺	小学校				10						10
富塚	小学校			10							10
蒲小	小学校		10	10							20
上島	小学校						10				10
新津	小学校			10		10					20
城北	小学校					15	15				30
和田	小学校		3	2	1	2	2				10
与進	小学校			10							10
三方原	小学校						10				10
豊岡	小学校		4								4
神久呂	小学校		4	2							6
積志	小学校				10						10
伊佐見	小学校			5							5
佐鳴台	小学校							3			3
可美	小学校				3		5			4	12
小学校 計		10	21	49	24	27	42	3	0	4	180
北部	中学校									7	7
与進	中学校								14		14
神久呂	中学校									6	6
積志	中学校							9			9
湖東	中学校								5		5
丸塚	中学校								8		8
庄内	中学校								10		10
舞阪	中学校								8		8
中学校 計		0	0	0	0	0	0	9	45	13	67
小・中学校 合計		10	21	49	24	27	42	12	45	17	247

送信先	課名(施設名):健康安全課	担当:西崎
	TEL:053-457-2422	FAX:053-457-2579

同等品提案票

(提案者) 住所又は所在地
氏名又は名称
担当者氏名
連絡先(TEL)
連絡先(FAX)

同等品の 提案期限		令和8年2月5日(木曜日) 午後5時まで	
契約No	件名	2025023009	給食用白衣・袋の購入について
同等品の提案			
同等品の提案に 対する回答期限		令和8年2月9日(月曜日) 午後5時まで	
発注課確認欄		上記の提案について、【了承します。 ・ 了承しません。】←どちらかに○ 担当者 印	

※見積明細書と同等品提案票は落札候補者のみ、開札後、紙で調達課へ提出となります。

あて先

浜松市長 様

見積者 住所又は
所在地
氏名又は
名称
連絡先(TEL)

見積明細書

・2種以上の品目の見積には内訳金額が分かるよう、必ずこちらを作成してください。
・見積明細書と同等品提案票は落札候補者のみ、開札後、紙で調達課へ提出となります。
・下記金額には消費税は含まれません。

契約No.	2025023009	件名	給食用白衣・袋の購入について
-------	------------	----	----------------

同等品の提案	有 無
--------	-----

※どちらかに○を記入
有の場合、同等品提案票を提出すること

	品 名	規 格	単位	数量	単価(円)	金額(円)
1						
2						
3						
4						
5						
6						
7						
8						
9						
10						
合計						

見積明細書【別紙】のとおり

* 見積明細と合計金額を記入してください。
* 一度添付した見積明細書は、訂正、撤回は出来ませんのでご注意ください。

	品名	規格		単位	数量	単価(円)	金額(円)
1	衣料品	白衣 1号	<input type="checkbox"/> 市が指定する規格 <input type="checkbox"/> 住商モンブラン給食衣(カップウ型 PE401-2) <input type="checkbox"/> 住商モンブラン給食衣(カップウ型 PV401-2) <input type="checkbox"/> 上記以外()	枚	10		
2	衣料品	白衣 2号	<input type="checkbox"/> 市が指定する規格 <input type="checkbox"/> 住商モンブラン給食衣(カップウ型 PE401-2) <input type="checkbox"/> 住商モンブラン給食衣(カップウ型 PV401-2) <input type="checkbox"/> 上記以外()	枚	21		
3	衣料品	白衣 3号	<input type="checkbox"/> 市が指定する規格 <input type="checkbox"/> 住商モンブラン給食衣(カップウ型 PE401-2) <input type="checkbox"/> 住商モンブラン給食衣(カップウ型 PV401-2) <input type="checkbox"/> 上記以外()	枚	49		
4	衣料品	白衣 4号	<input type="checkbox"/> 市が指定する規格 <input type="checkbox"/> 住商モンブラン給食衣(カップウ型 PE401-2) <input type="checkbox"/> 住商モンブラン給食衣(カップウ型 PV401-2) <input type="checkbox"/> 上記以外()	枚	24		
5	衣料品	白衣 5号	<input type="checkbox"/> 市が指定する規格 <input type="checkbox"/> 住商モンブラン給食衣(カップウ型 PE401-2) <input type="checkbox"/> 住商モンブラン給食衣(カップウ型 PV401-2) <input type="checkbox"/> 上記以外()	枚	27		
6	衣料品	白衣 6号	<input type="checkbox"/> 市が指定する規格 <input type="checkbox"/> 住商モンブラン給食衣(シングル型 PE111-2) <input type="checkbox"/> 住商モンブラン給食衣(シングル型 PV111-2) <input type="checkbox"/> 上記以外()	枚	42		
7	衣料品	白衣 7号	<input type="checkbox"/> 市が指定する規格 <input type="checkbox"/> 住商モンブラン給食衣(シングル型 PE111-2) <input type="checkbox"/> 住商モンブラン給食衣(シングル型 PV111-2) <input type="checkbox"/> 上記以外()	枚	12		
8	衣料品	白衣 8号	<input type="checkbox"/> 市が指定する規格 <input type="checkbox"/> 住商モンブラン給食衣(シングル型 PE111-2) <input type="checkbox"/> 住商モンブラン給食衣(シングル型 PV111-2) <input type="checkbox"/> 上記以外()	枚	45		
9	衣料品	白衣 9号	<input type="checkbox"/> 市が指定する規格 <input type="checkbox"/> 住商モンブラン給食衣(シングル型 PE111-2) <input type="checkbox"/> 住商モンブラン給食衣(シングル型 PV111-2) <input type="checkbox"/> 上記以外()	枚	17		
10	洋品 雑貨	袋	<input type="checkbox"/> 市が指定する規格 <input type="checkbox"/> 住商モンブラン(袋 PE971-2) <input type="checkbox"/> 住商モンブラン(袋 PV971-2) <input type="checkbox"/> 上記以外()	枚	247		

※応札する商品の□にレ点を記入してください。