

仕 様 書			
契約No	件名	2025020564	給食用白衣・袋の購入について
業 種	2007衣料・洋品雑貨		
納入期限	令和8年3月26日(木)		
納入場所	各小・中学校 詳細は別紙「給食用白衣・袋 納品先一覧表」のとおり		
目 的	児童生徒が給食配膳時に使用するため、給食用白衣を購入するもの。		
品名規格 ・ 数 量	① 白衣 2号 割烹着型 後開き マジックテープ止め ① 32 枚 ② 白衣 3号 割烹着型 後開き マジックテープ止め ② 3 枚 ③ 白衣 4号 割烹着型 後開き マジックテープ止め ③ 42 枚 ④ 白衣 5号 割烹着型 後開き マジックテープ止め ④ 57 枚 ⑤ 白衣 6号 前開き ボタン 3ヶ所止め ⑤ 68 枚 ⑥ 白衣 7号 前開き ボタン 3ヶ所止め ⑥ 76 枚 ⑦ 白衣 8号 前開き ボタン 3ヶ所止め ⑦ 70 枚 ⑧ 白衣 9号 前開き ボタン 3ヶ所止め ⑧ 31 枚 ⑨ 白衣 10号 前開き ボタン 4ヶ所止め ⑨ 24 枚 ⑩ 袋 巾24cm 長さ30cm ⑩ 377 枚 ⑪ 白衣補修用 布 91.5cm×1m ⑪ 12 枚 ※ 寸法等の詳細は別紙「給食用白衣・袋 規格仕様書」のとおり 【規格詳細】 ・ 白衣・袋の素材はポリエステル65%綿35%であり、色は白色で無地であること。 ・ 生地厚は、日常の洗濯に十分な耐久性があり、摩擦に強い厚さであること。 ・ 袖口は綿のゴムひもであること。 ・ 襟の折り返し部分の布を十分にとること。 ・ 白衣・袋には、氏名を記載するタグは入れないこと。 ・ ボタンの直径は18mmであること。 ・ マジックテープおよび生地は丈夫なものであること。		
同等品	可 ※オープンカウンター方式見積合せで、記載されている同等品以外のものを提案する場合は、同等品提案票を発注課へ送付し、担当者の了解を得ること。 (定義)同等品とは、規格・品質・性能等が例示品と同等以上であるものをいう。		
同等品と 認めるもの	・ 住商モンブラン 給食衣・袋 詳細は別紙「給食用白衣・袋 同等品と認めるサイズ一覧表」のとおり		
条 件 及び 注意事項	・ 学校毎の数量で梱包後、各学校へ配送すること。 学校毎の数量は、別紙「給食用白衣・袋 納品先一覧表」のとおり。 ・ 配送代を含めて見積もること。 ・ 納品前に白衣・袋のサンプルを発注課に提出すること。 (ただし、上記「同等品と認めるもの」を納品する場合は除く) ・ 納品前に検品チェックを行うこと。 ・ 納品は担当職員立会いのもと、実施すること。 ・ 契約不適合があった場合は代替品を用意すること。		
お問い合わせ先	学校教育部健康安全課学校給食グループ 担当 西尾 TEL:053-457-2422 FAX:053-457-2579		

給食用白衣・袋 規格仕様書

契約番号 2025020564

2号～5号

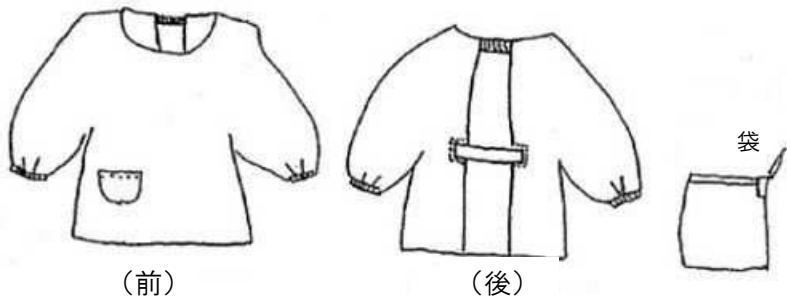

(前)

(後)

6号～10号

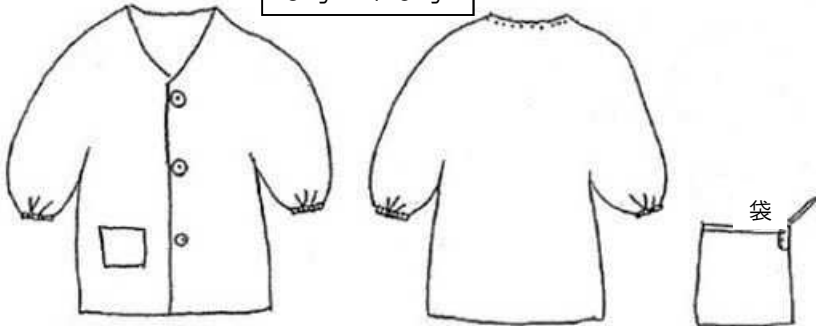

(前)

(後)

品 名	規 格		寸 法				
			着 丈	衿 丈	袖 丈		
白 衣	2号	割烹着型 後 開 き マジック テ ー プ 止め	6 5 cm	5 8 cm	3 5 cm	※	
	3号		7 3 cm	6 0 cm	4 0 cm	※	
	4号		7 3 cm	6 6 cm	4 5 cm	※	
	5号		8 0 cm	7 2 cm	5 0 cm	※	
	6号	前 開 き ボ タ ン 3 ケ 所 止め (10号は4 ヶ所止め)	8 0 cm	7 2 cm	5 0 cm	※	
	7号		8 2 cm	7 7 cm	5 3 cm	※	
	8号		8 2 cm	8 4 cm	6 0 cm	※	
	9号		8 2 cm	8 9 cm	6 0 cm	※	
	10号		8 8 cm	8 9 cm	6 2 cm	※	
袋			巾 2 4 cm		長さ 3 0 cm		※
白衣補修用 布			9 1 . 5 cm		1 m		

※印は同等品として認める既製品あり

健康安全課学校給食グループ  
担当：西尾  
電話 053-457-2422

## 給食用白衣・袋 同等品と認めるサイズ一覧表

住商モンブラン 給食衣

品 名	規 格		寸 法		
			着 丈	肩 巾	袖 丈
	2 号	カップウ型 PE401-2 又は PV401-2	6 5 cm	3 6 cm	4 3 cm
	3 号		7 0 cm	3 8 cm	4 6 cm
	4 号		7 5 cm	4 0 cm	4 9 cm
	5 号		8 0 cm	4 2 cm	5 2 cm
	6 号	シングル型 PE111-2 又は PV111-2	8 5 cm	4 4 cm	5 4 cm
	7 号		9 0 cm	4 6 cm	5 6 cm
	8 号		9 5 cm	4 8 cm	5 8 cm
	9 号		1 0 0 cm	5 0 cm	5 8 cm
10 号	1 0 5 cm		5 2 cm	5 8 cm	
袋	PE971-2 又は PV971-2		2 9 cm× 3 3 cm		

注意) 袋は 2 枚入りの規格であるが、仕様書に記載のある枚数を納品すること。

健康安全課学校給食グループ

担当：西尾

電話 053-457-2422

## 給食用白衣・袋 納品先一覧表

学校名	品名	白衣	白衣	白衣	白衣	白衣	白衣	白衣	白衣	白衣	袋	白衣 補修用 布
		2号	3号	4号	5号	6号	7号	8号	9号	10号		
西	小学校				20		2				2	
東	小学校				1							
県居	小学校							2				
佐藤	小学校					20					10	
広沢	小学校						6					
曳馬	小学校			3		15						
富塚	小学校						7				20	
白脇	小学校										8	
上島	小学校						14				15	
新津	小学校	4										
城北	小学校				5						30	
和田	小学校										11	
豊西	小学校						1					
笠井	小学校			2		10						
中ノ町	小学校										2	
飯田	小学校	16										
三方原	小学校					7					7	
豊岡	小学校	3		1		2						
神久呂	小学校			23							1	
積志	小学校				2						2	
和地	小学校		1									
篠原	小学校				19		1					
大瀬	小学校										20	
佐鳴台	小学校						7				17	
初生	小学校	1		10			24				1	
和田東	小学校	1			10						10	
葵西	小学校									5	33	
可美	小学校						3				2	
気賀	小学校	7	2			3					3	
中川	小学校			3							3	
双葉	小学校					6					6	
南の星	小学校					5						
小学校 計		32	3	42	57	68	65	2	0	5	203	0

## 給食用白衣・袋 納品先一覧表

学校名	品名	白衣	白衣	白衣	白衣	白衣	白衣	白衣	白衣	白衣	袋	白衣 補修用 布
		2号	3号	4号	5号	6号	7号	8号	9号	10号		
東部	中学校							5	7	3	5	
西部	中学校							7			36	1
南部	中学校							4				
中部中学校 (中部学園)										2		
八幡	中学校								2			
曳馬	中学校									7	12	
与進	中学校							13			4	
笠井	中学校								1		4	
北星	中学校											11
入野	中学校						10				15	
積志	中学校						1		6		6	
湖東	中学校							5				
丸塚	中学校											
高台	中学校								15		52	
中郡	中学校									7	8	
可美	中学校							32			32	
舞阪	中学校							2				
中学校 計		0	0	0	0	0	11	68	31	19	174	12
小・中学校 合計		32	3	42	57	68	76	70	31	24	377	12

送信先	課名(施設名):健康安全課	担当:西尾
	TEL:053-457-2422	FAX:053-457-2579

同等品提案票

(提案者) 住所又は所在地  
氏名又は名称  
担当者氏名  
連絡先(TEL)  
連絡先(FAX)

同等品の 提案期限		令和7年12月23日(火曜日) 午後5時まで	
契約No	件名	2025020564	給食用白衣・袋の購入について
同等品の提案			
同等品の提案に 対する回答期限		令和7年12月25日(木曜日) 午後5時まで	
発注課確認欄		上記の提案について、【了承します。 ・ 了承しません。】←どちらかに○  担当者 <span style="float:right;">印</span>	

※見積明細書と同等品提案票は落札候補者のみ、開札後、紙で調達課へ提出となります。

あて先

浜松市長 様

見積者 住所又は  
所在地  
氏名又は  
名称  
連絡先(TEL)

見積明細書

・2種以上の品目の見積には内訳金額が分かるよう、必ずこちらを作成してください。  
・見積明細書と同等品提案票は落札候補者のみ、開札後、紙で調達課へ提出となります。  
・下記金額には消費税は含まれません。

契約No.	2025020564	件名	給食用白衣・袋の購入について
-------	------------	----	----------------

同等品の提案	有 無	※どちらかに○を記入 有の場合、同等品提案票を提出すること
--------	-----	----------------------------------

	品 名	規 格	単位	数量	単価(円)	金額(円)
1						
2						
3						
4						
5						
6						
7						
8						
9						
10						
合計						

\* 見積明細と合計金額を記入してください。  
\* 一度添付した見積明細書は、訂正、撤回は出来ませんのでご注意ください。

	品名	規格		単位	数量	単価(円)	金額(円)
1	衣料品	白衣 2号	<input type="checkbox"/> 市が指定する規格 <input type="checkbox"/> 住商モンブラン給食衣(カップウ型 PE401-2) <input type="checkbox"/> 住商モンブラン給食衣(カップウ型 PV401-2) <input type="checkbox"/> 上記以外( )	枚	32		
2	衣料品	白衣 3号	<input type="checkbox"/> 市が指定する規格 <input type="checkbox"/> 住商モンブラン給食衣(カップウ型 PE401-2) <input type="checkbox"/> 住商モンブラン給食衣(カップウ型 PV401-2) <input type="checkbox"/> 上記以外( )	枚	3		
3	衣料品	白衣 4号	<input type="checkbox"/> 市が指定する規格 <input type="checkbox"/> 住商モンブラン給食衣(カップウ型 PE401-2) <input type="checkbox"/> 住商モンブラン給食衣(カップウ型 PV401-2) <input type="checkbox"/> 上記以外( )	枚	42		
4	衣料品	白衣 5号	<input type="checkbox"/> 市が指定する規格 <input type="checkbox"/> 住商モンブラン給食衣(カップウ型 PE401-2) <input type="checkbox"/> 住商モンブラン給食衣(カップウ型 PV401-2) <input type="checkbox"/> 上記以外( )	枚	57		
5	衣料品	白衣 6号	<input type="checkbox"/> 市が指定する規格 <input type="checkbox"/> 住商モンブラン給食衣(シングル型 PE111-2) <input type="checkbox"/> 住商モンブラン給食衣(シングル型 PV111-2) <input type="checkbox"/> 上記以外( )	枚	68		
6	衣料品	白衣 7号	<input type="checkbox"/> 市が指定する規格 <input type="checkbox"/> 住商モンブラン給食衣(シングル型 PE111-2) <input type="checkbox"/> 住商モンブラン給食衣(シングル型 PV111-2) <input type="checkbox"/> 上記以外( )	枚	76		
7	衣料品	白衣 8号	<input type="checkbox"/> 市が指定する規格 <input type="checkbox"/> 住商モンブラン給食衣(シングル型 PE111-2) <input type="checkbox"/> 住商モンブラン給食衣(シングル型 PV111-2) <input type="checkbox"/> 上記以外( )	枚	70		
8	衣料品	白衣 9号	<input type="checkbox"/> 市が指定する規格 <input type="checkbox"/> 住商モンブラン給食衣(シングル型 PE111-2) <input type="checkbox"/> 住商モンブラン給食衣(シングル型 PV111-2) <input type="checkbox"/> 上記以外( )	枚	31		
9	衣料品	白衣 10号	<input type="checkbox"/> 市が指定する規格 <input type="checkbox"/> 住商モンブラン給食衣(シングル型 PE111-2) <input type="checkbox"/> 住商モンブラン給食衣(シングル型 PV111-2) <input type="checkbox"/> 上記以外( )	枚	24		
10	洋品 雑貨	袋	<input type="checkbox"/> 市が指定する規格 <input type="checkbox"/> 住商モンブラン(袋 PE971-2) <input type="checkbox"/> 住商モンブラン(袋 PV971-2) <input type="checkbox"/> 上記以外( )	枚	377		
11	洋品 雑貨	白衣 補修 用布	<input type="checkbox"/> 市が指定する規格 <input type="checkbox"/> 上記以外( )	枚	12		

※応札する商品の□にレ点を記入してください。