

仕 様 書			
契約No	件名	2026007881	給食用白衣・袋の購入について
業 種	2007衣料・洋品雑貨		
納入期限	令和8年11月17日(火)		
納入場所	各小・中学校 詳細は別紙1「給食用白衣・袋 納品先一覧表」のとおり		
目 的	児童生徒が給食配膳時に使用するため、給食用白衣を購入するもの。		
品名規格 ・ 数 量	<p>① 白衣 1号 割烹着型 後開き マジックテープ止め ① 1 枚</p> <p>② 白衣 2号 割烹着型 後開き マジックテープ止め ② 76 枚</p> <p>③ 白衣 3号 割烹着型 後開き マジックテープ止め ③ 61 枚</p> <p>④ 白衣 4号 割烹着型 後開き マジックテープ止め ④ 131 枚</p> <p>⑤ 白衣 5号 割烹着型 後開き マジックテープ止め ⑤ 144 枚</p> <p>⑥ 白衣 6号 前開き ボタン 3ヶ所止め ⑥ 224 枚</p> <p>⑦ 白衣 7号 前開き ボタン 3ヶ所止め ⑦ 121 枚</p> <p>⑧ 白衣 8号 前開き ボタン 3ヶ所止め ⑧ 117 枚</p> <p>⑨ 白衣 9号 前開き ボタン 3ヶ所止め ⑨ 68 枚</p> <p>⑩ 白衣 10号 前開き ボタン 4ヶ所止め ⑩ 11 枚</p> <p>⑪ 袋 巾24cm 長さ30cm ⑪ 718 枚</p> <p>⑫ 白衣補修用 布 91.5cm×1m 以上 ⑫ 8 枚</p> <p>※ 寸法等の詳細は別紙2「給食用白衣・袋 規格仕様書」のとおり</p> <p>【条件】</p> <ul style="list-style-type: none"> ・ 白衣・袋の素材はポリエステル65%綿35%であり、色は白色で無地であること。 ・ 生地厚は、日常の洗濯に十分な耐久性があり、摩擦に強い厚さであること。 ・ 袖口は綿のゴムひもであること。 ・ 襟の折り返し部分の布を十分にとること。 ・ 白衣・袋には、氏名を記載するタグは入れないこと。 ・ ボタンの直径は18mmであること。 ・ マジックテープおよび生地は丈夫なものであること。 		
同等品	<p>可</p> <p>※オープンカウンター方式見積合せで、記載されている同等品以外のものを提案する場合は、同等品提案票を発注課へ送付し、担当者の了解を得ること。</p> <p>(定義)同等品とは、規格・品質・性能等が例示品と同等以上であるものをいう。</p>		
同等品と認めるもの	<ul style="list-style-type: none"> ・ 住商モンブラン 給食衣・袋 <p>詳細は別紙3「給食用白衣・袋 同等品と認めるサイズ一覧表」のとおり</p>		
条 件 及び 注意事項	<ul style="list-style-type: none"> ・ 学校毎の数量で梱包後、各学校へ配送すること。 ・ 学校毎の数量は、別紙1「給食用白衣・袋 納品先一覧表」のとおり。 ・ 配送代を含めて見積もること。 ・ 納品前に白衣・袋のサンプルを発注課に提出すること。 ・ (ただし、上記「同等品と認めるもの」を納品する場合は除く) ・ 納品前に検品チェックを行うこと。 ・ 納品は担当職員立会いのもと、実施すること。 ・ 契約不適合があった場合は代替品を用意すること。 		
お問い合わせ先	<p>学校教育部健康安全課給食運営グループ 担当 西崎</p> <p>TEL: 457-2422 FAX: 457-2579</p>		

児童・生徒用白衣 納品先一覧表

学校名	品名	白衣	白衣	白衣	白衣	白衣	白衣	白衣	白衣	白衣	白衣	袋	白衣 補修用 布
		1号	2号	3号	4号	5号	6号	7号	8号	9号	10号		
西	小学校							18				18	
県居	小学校											10	
相生	小学校							20				26	
広沢	小学校							10					
曳馬	小学校		10									30	
蒲	小学校					30						50	
浅間	小学校							30				10	
上島	小学校								15			13	
鴨江	小学校			3	10			28				30	
新津	小学校							10	10			10	
船越	小学校							20					
城北	小学校												
和田	小学校		5	5	5				5			20	
豊西	小学校	1											
笠井	小学校			10								10	
中ノ町	小学校		11		5			4				23	
飯田	小学校		12		15								
花川	小学校											20	
三方原	小学校							10					
豊岡	小学校		5		10			5					
都田	小学校		3	3									
入野	小学校								20				
積志	小学校					10						15	
伊佐見	小学校				15				5				
和地	小学校					5	3					10	
都田南	小学校							14	4			30	
篠原	小学校				20				1				
葵が丘	小学校				6	6	2					15	
泉	小学校		5	5				1					
大瀬	小学校		10					20					
中郡	小学校							7	7				
与進北	小学校					13			3			20	
佐鳴台	小学校								10			10	
瑞穂	小学校			15				4				18	
富塚西	小学校		5	7									
芳川北	小学校				18							37	
有玉	小学校					30						35	
初生	小学校		10			10						10	
西都台	小学校											38	
和田東	小学校					10	10						
葵西	小学校				10			7				10	
可美	小学校									13		10	
大平台	小学校				6	6	5	1					
舞阪	小学校								8			17	
気賀	小学校					5							
中川	小学校					12							
双葉	小学校			5								5	
南の星	小学校			8				8				10	
小学校	計	1	76	61	120	137	218	107	13	0	0	560	0

契約番号 2026007881

児童・生徒用白衣 納品先一覧表

学校名	品名	白衣	白衣	白衣	白衣	白衣	白衣	白衣	白衣	白衣	白衣	袋	白衣 補修用 布
		1号	2号	3号	4号	5号	6号	7号	8号	9号	10号		
東部	中学校									3	5	3	
南部	中学校								23			23	
北部	中学校									10		10	
	中部中学校 (中部学園)								5	7			
八幡	中学校									5		7	
曳馬	中学校									3	3		
新津	中学校									6		6	
江西	中学校									10			
天竜	中学校								10			10	
笠井	中学校									12		12	
南陽	中学校									7	2	9	
都田	中学校											10	
神久呂	中学校												
入野	中学校							10					
積志	中学校						6		3		1		
篠原	中学校								18			5	
丸塚	中学校								10			10	
	庄内中学校 (庄内学園)				11	7		4				8	
東陽	中学校								5			10	
佐鳴台	中学校												
富塚	中学校									5		10	
可美	中学校								8			8	8
舞阪	中学校								10			10	
三ヶ日	中学校								12			7	
中学校 計		0	0	0	11	7	6	14	104	68	11	158	8
小・中学校 合計		1	76	61	131	144	224	121	117	68	11	718	8

給食用白衣・袋 規格仕様書

1号～5号

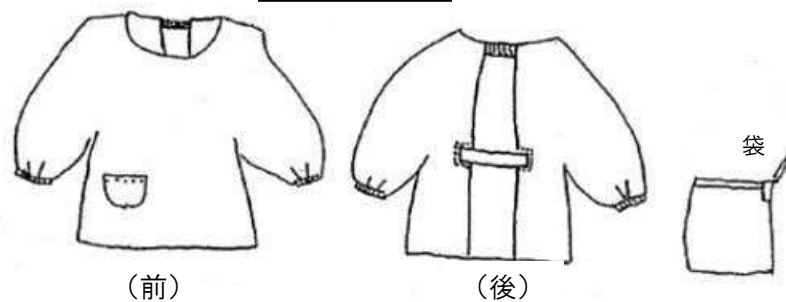

(前)

(後)

6号～10号

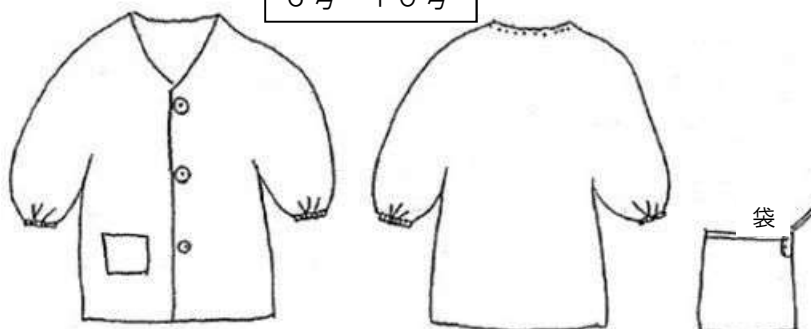

(前)

(後)

品名	規格		寸法			
			着丈	衿丈	袖丈	
白 衣	1号	割烹着型 後開き マジック テープ 止め	55 cm	52 cm	30 cm	※
	2号		65 cm	58 cm	35 cm	※
	3号		73 cm	60 cm	40 cm	※
	4号		73 cm	66 cm	45 cm	※
	5号		80 cm	72 cm	50 cm	※
	6号	前開き ボタン 3ヶ所 止め (10号は4ヶ 所止め)	80 cm	72 cm	50 cm	※
	7号		82 cm	77 cm	53 cm	※
	8号		82 cm	84 cm	60 cm	※
	9号		82 cm	89 cm	60 cm	※
	10号		88 cm	89 cm	62 cm	※
袋			巾 24 cm		長さ 30 cm	※
白衣補修用布			91.5 cm 以上		1 m 以上	

※印は同等品として認める既製品あり

健康安全課給食運営グループ
担当：西崎
電話 053-457-2422

契約番号 2026007881

給食用白衣・袋 同等品と認めるサイズ一覧表

住商モンブラン 給食衣

品名	規格		寸法		
			着丈	肩巾	袖丈
白衣	1号	カップウ型 PE401-2 又は PV401-2	60cm	34cm	40cm
	2号		65cm	36cm	43cm
	3号		70cm	38cm	46cm
	4号		75cm	40cm	49cm
	5号		80cm	42cm	52cm
	6号	シングル型 PE111-2 又は PV111-2	85cm	44cm	54cm
	7号		90cm	46cm	56cm
	8号		95cm	48cm	58cm
	9号		100cm	50cm	58cm
	10号		105cm	52cm	58cm
袋	PE971-2 又は PV971-2		29cm×33cm		

注意) 袋は2枚入りの規格であるが、仕様書に記載のある枚数を納品すること。

健康安全課給食運営グループ
担当：西崎
電話 053-457-2422

送信先	課名(施設名):健康安全課	担当:西崎
	TEL:053-457-2422	FAX:053-457-2579

同等品提案票

(提案者) 住所又は所在地

商号又は名称

担当者氏名

連絡先(TEL)

連絡先(FAX)

同等品の 提案期限	令和8年7月7日(火曜日) 午後5時まで		
契約No	件名	2026007881	給食用白衣・袋の購入について
同等品の提案			
同等品の提案に 対する回答期限	令和8年7月9日(木曜日) 午後5時まで		
発注課確認欄	上記の提案について、【了承します。・ 了承しません。】←どちらかに○ 担当者 印		

※見積明細書と同等品提案票は落札候補者のみ、開札後、紙で調達課へ提出となります。

あて先

浜松市長 様

見積者 住所又は
所在地
商号又は
名称
代表者氏名
連絡先(TEL)

見積明細書

- ・2種以上の品目の見積には内訳金額が分かるよう、必ずこちらを作成してください。
- ・見積明細書と同等品提案票は落札候補者のみ、開札後、紙で調達課へ提出となります。
- ・下記金額には消費税は含まれません。

契約No.	2026007881	件名	給食用白衣・袋の購入について
-------	------------	----	----------------

同等品の提案	有 無	※どちらかに○を記入 有の場合、同等品提案票を提出すること
--------	-----	----------------------------------

	品名	規格	単位	数量	単価(円)	金額(円)
1						
2						
3						
4						
5						
6						
7						
8						
9						
10						
	合計					

- * 見積明細と合計金額を記入してください。
- * 一度添付した見積明細書は、訂正、撤回は出来ませんのでご注意ください。

	品名	規格	単位	数量	単価(円)	金額(円)
1	衣料品 白衣 1号	<input type="checkbox"/> 市が指定する規格 <input type="checkbox"/> 住商モンブラン給食衣(カップウ型 PE401-2) <input type="checkbox"/> 住商モンブラン給食衣(カップウ型 PV401-2) <input type="checkbox"/> 上記以外()	枚	1		
2	衣料品 白衣 2号	<input type="checkbox"/> 市が指定する規格 <input type="checkbox"/> 住商モンブラン給食衣(カップウ型 PE401-2) <input type="checkbox"/> 住商モンブラン給食衣(カップウ型 PV401-2) <input type="checkbox"/> 上記以外()	枚	76		
3	衣料品 白衣 3号	<input type="checkbox"/> 市が指定する規格 <input type="checkbox"/> 住商モンブラン給食衣(カップウ型 PE401-2) <input type="checkbox"/> 住商モンブラン給食衣(カップウ型 PV401-2) <input type="checkbox"/> 上記以外()	枚	61		
4	衣料品 白衣 4号	<input type="checkbox"/> 市が指定する規格 <input type="checkbox"/> 住商モンブラン給食衣(カップウ型 PE401-2) <input type="checkbox"/> 住商モンブラン給食衣(カップウ型 PV401-2) <input type="checkbox"/> 上記以外()	枚	131		
5	衣料品 白衣 5号	<input type="checkbox"/> 市が指定する規格 <input type="checkbox"/> 住商モンブラン給食衣(カップウ型 PE401-2) <input type="checkbox"/> 住商モンブラン給食衣(カップウ型 PV401-2) <input type="checkbox"/> 上記以外()	枚	144		
6	衣料品 白衣 6号	<input type="checkbox"/> 市が指定する規格 <input type="checkbox"/> 住商モンブラン給食衣(シングル型 PE111-2) <input type="checkbox"/> 住商モンブラン給食衣(シングル型 PV111-2) <input type="checkbox"/> 上記以外()	枚	224		
7	衣料品 白衣 7号	<input type="checkbox"/> 市が指定する規格 <input type="checkbox"/> 住商モンブラン給食衣(シングル型 PE111-2) <input type="checkbox"/> 住商モンブラン給食衣(シングル型 PV111-2) <input type="checkbox"/> 上記以外()	枚	121		
8	衣料品 白衣 8号	<input type="checkbox"/> 市が指定する規格 <input type="checkbox"/> 住商モンブラン給食衣(シングル型 PE111-2) <input type="checkbox"/> 住商モンブラン給食衣(シングル型 PV111-2) <input type="checkbox"/> 上記以外()	枚	117		
9	衣料品 白衣 9号	<input type="checkbox"/> 市が指定する規格 <input type="checkbox"/> 住商モンブラン給食衣(シングル型 PE111-2) <input type="checkbox"/> 住商モンブラン給食衣(シングル型 PV111-2) <input type="checkbox"/> 上記以外()	枚	68		
10	衣料品 白衣 10号	<input type="checkbox"/> 市が指定する規格 <input type="checkbox"/> 住商モンブラン給食衣(シングル型 PE111-2) <input type="checkbox"/> 住商モンブラン給食衣(シングル型 PV111-2) <input type="checkbox"/> 上記以外()	枚	11		
11	洋品 雑貨	袋	<input type="checkbox"/> 市が指定する規格 <input type="checkbox"/> 住商モンブラン(袋 PE971-2) <input type="checkbox"/> 住商モンブラン(袋 PV971-2) <input type="checkbox"/> 上記以外()	枚	718	
12	洋品 雑貨	白衣 補修 用布	市が指定する規格	枚	8	

※応札する商品の□にレ点を記入してください。