

略 図

街区面積 = $\frac{3548.20}{\text{m}^2}$
 画地面積 = $\frac{3548.58}{\text{m}^2}$
 差 積 = $\frac{0.38}{\text{m}^2}$

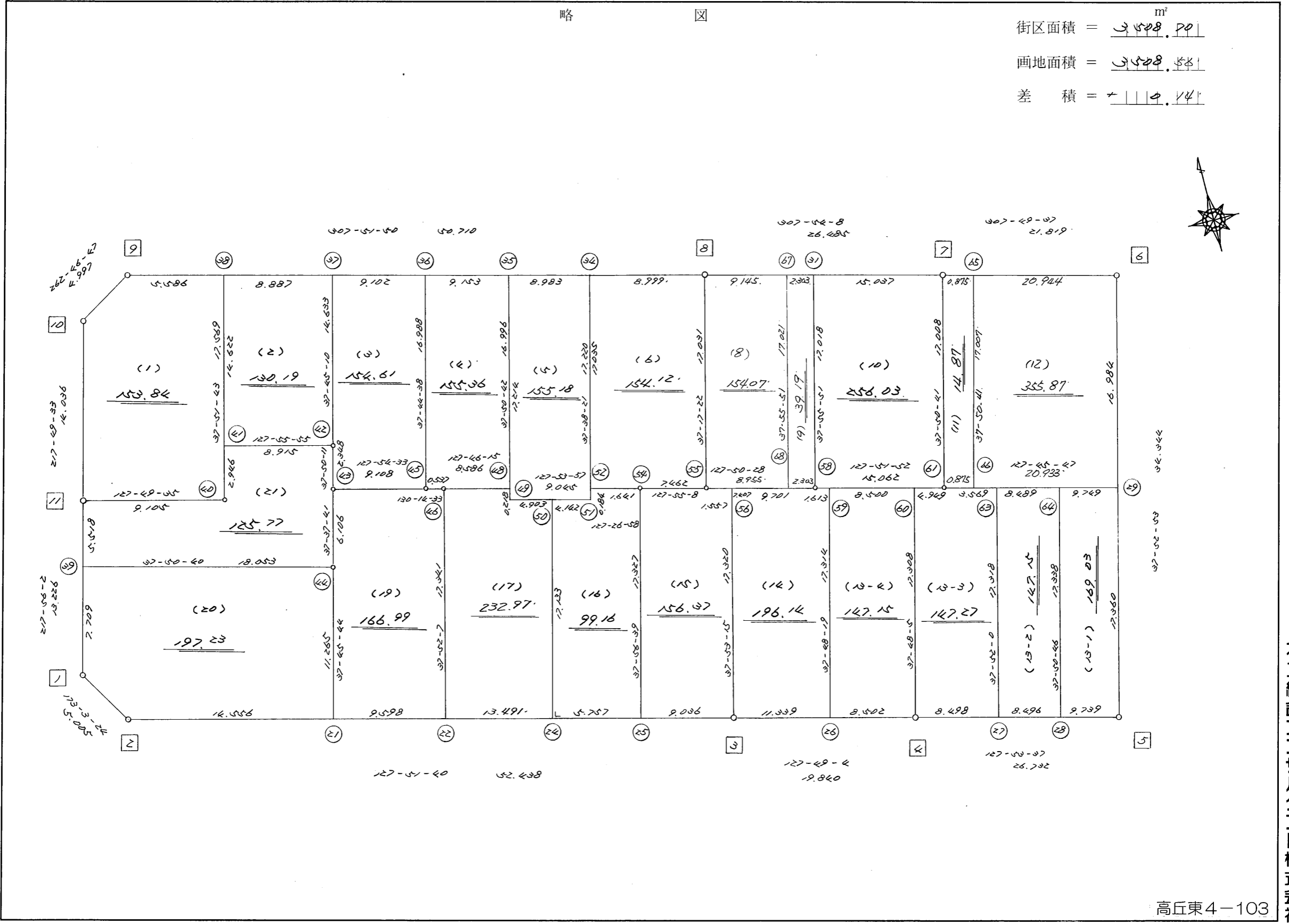

高丘東4-103

街区点番号 ~ 筆界点番号 ~ 画地番号 () ~ ()

不二建設株式会社

略 図

街区面積 = 3,528.20 m²
 画地面積 = 3,528.57
 差 積 = 0.37

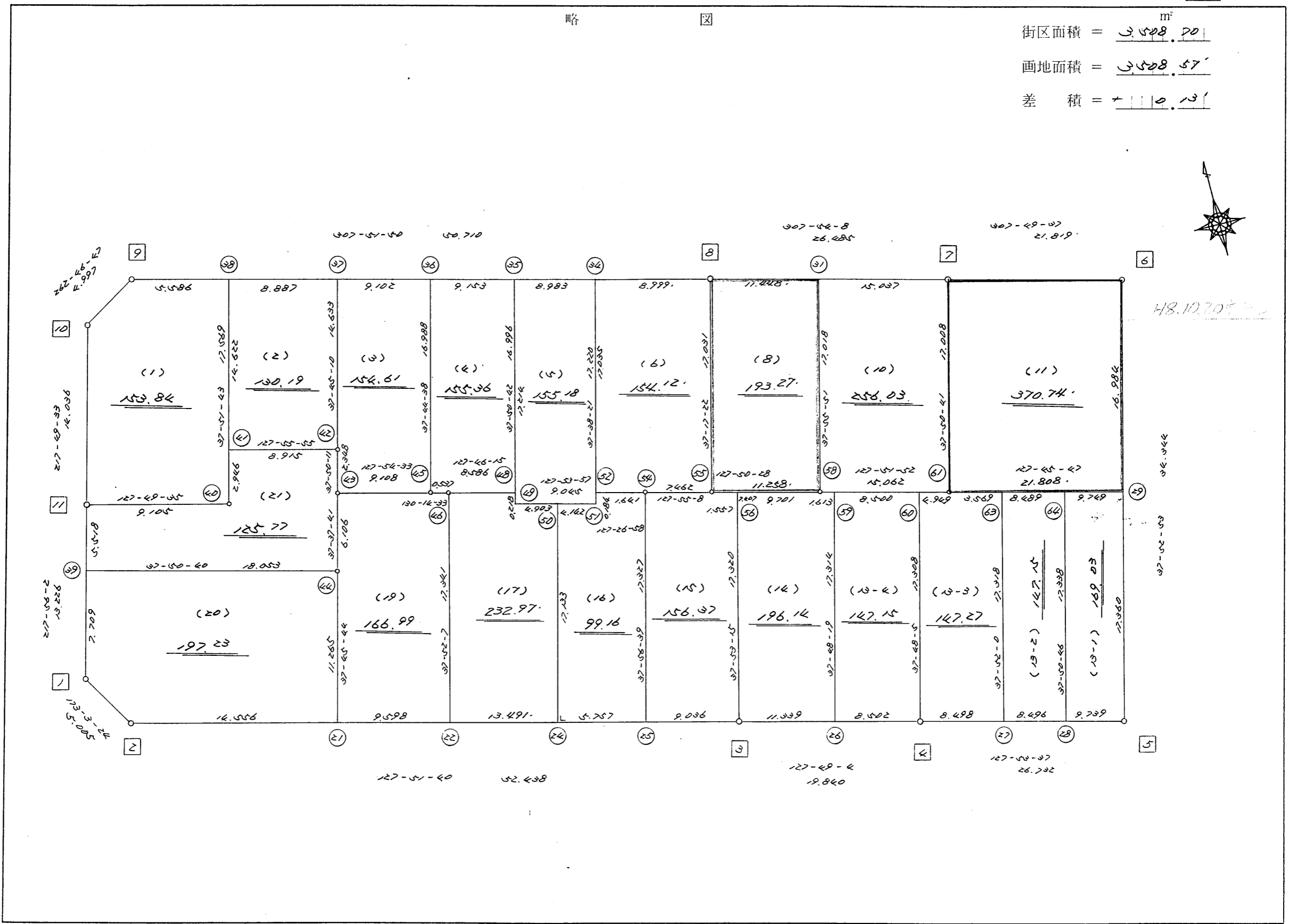
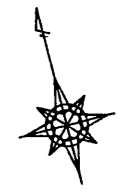

街区点番号 1 ~ 11 筆界点番号 21 ~ 64 画地番号 (1) ~ (21)

不二綜合三三七月三二ト校工舎社

<< H.7.3 高丘・葵 地区 >>

| ※ ※ 面積計算 (倍横距法) ※ ※ | | | | | ワーク名: 601BL | | | | | |
|---------------------|--------|-----------|-----------|--------|-------------|---------|-------------|------------|---------|--------------|
| 器械点 | 視準点 | 夾角 | 方向角 | 距離 | 緯距 | 経距 | X座標 | Y座標 | 倍横距 | 倍面積 |
| 601-11 | 601-1 | | 217-56-02 | | | | -137917.627 | -72086.658 | | |
| 601-1 | 601-2 | 135-07-22 | 173-03-24 | 5.005 | -4.968 | 0.605 | -137922.595 | -72086.053 | 0.605 | -3.005640 |
| 601-2 | 601-3 | 134-48-16 | 127-51-40 | 52.438 | -32.184 | 41.400 | -137954.779 | -72044.653 | 42.610 | -1371.360240 |
| 601-3 | 601-4 | 179-57-24 | 127-49-04 | 19.840 | -12.165 | 15.673 | -137966.944 | -72028.980 | 99.683 | -1212.643695 |
| 601-4 | 601-5 | 180-04-33 | 127-53-37 | 26.732 | -16.419 | 21.096 | -137983.363 | -72007.884 | 136.452 | -2240.405388 |
| 601-5 | 601-6 | 89-59-16 | 37-52-53 | 34.344 | 27.107 | 21.088 | -137956.256 | -71986.796 | 178.636 | 4842.286052 |
| 601-6 | 601-7 | 89-56-44 | 307-49-37 | 21.819 | 13.381 | -17.234 | -137942.875 | -72004.030 | 182.490 | 2441.898690 |
| 601-7 | 601-8 | 180-04-31 | 307-54-08 | 26.485 | 16.270 | -20.898 | -137926.605 | -72024.928 | 144.358 | 2348.704660 |
| 601-8 | 601-9 | 179-57-42 | 307-51-50 | 50.710 | 31.125 | -40.034 | -137895.480 | -72064.962 | 83.426 | 2596.634250 |
| 601-9 | 601-10 | 134-54-57 | 262-46-47 | 4.997 | -0.628 | -4.957 | -137896.108 | -72069.919 | 38.435 | -24.137180 |
| 601-10 | 601-11 | 135-02-46 | 217-49-33 | 14.036 | -11.087 | -8.608 | -137907.195 | -72078.527 | 24.870 | -275.733690 |
| 601-11 | 601-1 | 180-06-29 | 217-56-02 | 13.226 | -10.432 | -8.131 | -137917.627 | -72086.658 | 8.131 | -84.822592 |
| | | | | | | | | | 倍面積 | 7017.415227 |
| | | | | | | | | | 面積 | 3508.7076135 |

<< H.7.3 高丘・葵 地区 >>

| * * 面積計算 (倍横距法) * | | | | | * * ワーク名: 601BL-1 | | | | | |
|-------------------|--------|-----------|-----------|--------|-------------------|--------|-------------|------------|--------|------------|
| 器械点 | 視準点 | 夾角 | 方向角 | 距離 | 緯距 | 経距 | X座標 | Y座標 | 倍横距 | 倍面積 |
| 601-10 | 601-11 | | 217-49-33 | | | | -137907.195 | -72078.527 | | |
| 601-11 | 601-40 | 90-00-02 | 127-49-35 | 9.105 | -5.584 | 7.192 | -137912.779 | -72071.335 | 7.192 | -40.160128 |
| 601-40 | 601-38 | 90-02-08 | 37-51-43 | 17.569 | 13.870 | 10.783 | -137898.909 | -72060.552 | 25.167 | 349.066290 |
| 601-38 | 601-9 | 90-00-07 | 307-51-50 | 5.586 | 3.429 | -4.410 | -137895.480 | -72064.962 | 31.540 | 108.150660 |
| 601-9 | 601-10 | 134-54-57 | 262-46-47 | 4.997 | -0.628 | -4.957 | -137896.108 | -72069.919 | 22.173 | -13.924644 |
| 601-10 | 601-11 | 135-02-46 | 217-49-33 | 14.036 | -11.087 | -8.608 | -137907.195 | -72078.527 | 8.608 | -95.436896 |
| | | | | | | | | | 倍面積 | 307.695282 |
| | | | | | | | | | 面積 | 153.847641 |

<< H.7.3 高丘・葵 地区 >>

| * * 面積計算 (倍横距法) * | | | | | * * ワーク名: 601BL-2 | | | | | |
|-------------------|--------|----------|-----------|--------|-------------------|--------|-------------|------------|--------|-------------|
| 器械点 | 視準点 | 夾角 | 方向角 | 距離 | 緯距 | 経距 | X座標 | Y座標 | 倍横距 | 倍面積 |
| 601-38 | 601-41 | | 217-51-43 | | | | -137910.453 | -72069.527 | | |
| 601-41 | 601-42 | 90-04-12 | 127-55-55 | 8.915 | -5.480 | 7.032 | -137915.933 | -72062.495 | 7.032 | -38.535360 |
| 601-42 | 601-37 | 89-49-15 | 37-45-10 | 14.633 | 11.570 | 8.959 | -137904.363 | -72053.536 | 23.023 | 266.376110 |
| 601-37 | 601-38 | 90-06-40 | 307-51-50 | 8.887 | 5.454 | -7.016 | -137898.909 | -72060.552 | 24.966 | 136.164564 |
| 601-38 | 601-41 | 89-59-53 | 217-51-43 | 14.622 | -11.544 | -8.975 | -137910.453 | -72069.527 | 8.975 | -103.607400 |
| | | | | | | | | | 倍面積 | 260.397914 |
| | | | | | | | | | 面積 | 130.198957 |

<< H.7.3 高丘・葵 地区 >>

| * * 面積計算 (倍横距法) * | | | | | * * ワーク名: 601BL-3 | | | | | |
|-------------------|--------|-----------|-----------|--------|-------------------|--------|-------------|------------|--------|-------------|
| 器械点 | 視準点 | 夾角 | 方向角 | 距離 | 緯距 | 経距 | X座標 | Y座標 | 倍横距 | 倍面積 |
| 601-42 | 601-43 | | 217-50-11 | | | | -137917.787 | -72063.935 | | |
| 601-43 | 601-45 | 90-04-22 | 127-54-33 | 9.108 | -5.596 | 7.186 | -137923.383 | -72056.749 | 7.186 | -40.212856 |
| 601-45 | 601-36 | 89-50-05 | 37-44-38 | 16.988 | 13.433 | 10.399 | -137909.950 | -72046.350 | 24.771 | 332.748843 |
| 601-36 | 601-37 | 90-07-12 | 307-51-50 | 9.102 | 5.587 | -7.186 | -137904.363 | -72053.536 | 27.984 | 156.346608 |
| 601-37 | 601-42 | 89-53-20 | 217-45-10 | 14.633 | -11.570 | -8.959 | -137915.933 | -72062.495 | 11.839 | -136.977230 |
| 601-42 | 601-43 | 180-05-01 | 217-50-11 | 2.348 | -1.854 | -1.440 | -137917.787 | -72063.935 | 1.440 | -2.669760 |
| | | | | | | | | | 倍面積 | 309.235605 |
| | | | | | | | | | 面積 | 154.6178025 |

<< H.7.3 高丘・葵 地区 >>

| * * 面積計算 (倍横距法) * | | | | | * * ワーク名: 601BL-4 | | | | | |
|-------------------|--------|-----------|-----------|--------|-------------------|---------|-------------|------------|--------|-------------|
| 器械点 | 視準点 | 夾角 | 方向角 | 距離 | 緯距 | 経距 | X座標 | Y座標 | 倍横距 | 倍面積 |
| 601-36 | 601-45 | | 217-44-38 | | | | -137923.383 | -72056.749 | | |
| 601-45 | 601-46 | 92-29-55 | 130-14-33 | 0.537 | -0.347 | 0.410 | -137923.730 | -72056.339 | 0.410 | -0.142270 |
| 601-46 | 601-48 | 177-31-42 | 127-46-15 | 8.586 | -5.259 | 6.787 | -137928.989 | -72049.552 | 7.607 | -40.005213 |
| 601-48 | 601-35 | 90-04-27 | 37-50-42 | 16.996 | 13.421 | 10.428 | -137915.568 | -72039.124 | 24.822 | 333.136062 |
| 601-35 | 601-36 | 90-01-08 | 307-51-50 | 9.153 | 5.618 | -7.226 | -137909.950 | -72046.350 | 28.024 | 157.438832 |
| 601-36 | 601-45 | 89-52-48 | 217-44-38 | 16.988 | -13.433 | -10.399 | -137923.383 | -72056.749 | 10.399 | -139.689767 |
| | | | | | | | | | 倍面積 | 310.737644 |
| | | | | | | | | | 面積 | 155.368822 |

<< H.7.3 高丘・葵 地区 >>

| * * 面積計算 (倍横距法) * | | | | | * * ワーク名: 601BL-5 | | | | | |
|-------------------|--------|----------|-----------|--------|-------------------|---------|-------------|------------|--------|-------------|
| 器械点 | 視準点 | 夾角 | 方向角 | 距離 | 緯距 | 経距 | X座標 | Y座標 | 倍横距 | 倍面積 |
| 601-35 | 601-49 | | 217-50-42 | | | | -137929.161 | -72049.686 | | |
| 601-49 | 601-51 | 90-03-15 | 127-53-57 | 9.045 | -5.556 | 7.137 | -137934.717 | -72042.549 | 7.137 | -39.653172 |
| 601-51 | 601-34 | 89-44-24 | 37-38-21 | 17.220 | 13.636 | 10.516 | -137921.081 | -72032.033 | 24.790 | 338.036440 |
| 601-34 | 601-35 | 90-13-29 | 307-51-50 | 8.983 | 5.513 | -7.091 | -137915.568 | -72039.124 | 28.215 | 155.549295 |
| 601-35 | 601-49 | 89-58-52 | 217-50-42 | 17.214 | -13.593 | -10.562 | -137929.161 | -72049.686 | 10.562 | -143.569266 |
| | | | | | | | | | 倍面積 | 310.363297 |
| | | | | | | | | | 面積 | 155.1816485 |

<< H.7.3 高丘・葵 地区 >>

| * * 面積計算 (倍横距法) * | | | | | * * ワーク名: 601BL-6 | | | | | |
|-------------------|--------|----------|-----------|--------|-------------------|---------|-------------|------------|--------|-------------|
| 器械点 | 視準点 | 夾角 | 方向角 | 距離 | 緯距 | 経距 | X座標 | Y座標 | 倍横距 | 倍面積 |
| 601-34 | 601-52 | | 217-38-21 | | | | -137934.571 | -72042.436 | | |
| 601-52 | 601-53 | 89-48-37 | 127-26-58 | 1.490 | -0.906 | 1.183 | -137935.477 | -72041.253 | 1.183 | -1.071798 |
| 601-53 | 601-33 | 90-11-23 | 37-38-21 | 17.024 | 13.481 | 10.397 | -137921.996 | -72030.856 | 12.763 | 172.058003 |
| 601-33 | 601-34 | 90-13-29 | 307-51-50 | 1.490 | 0.915 | -1.177 | -137921.081 | -72032.033 | 21.983 | 20.114445 |
| 601-34 | 601-52 | 89-46-31 | 217-38-21 | 17.035 | -13.490 | -10.403 | -137934.571 | -72042.436 | 10.403 | -140.336470 |
| | | | | | | | | | 倍面積 | 50.764180 |
| | | | | | | | | | 面積 | 25.382090 |

<< 高丘葵土地区画整理事業 >>

※ ※ 面積計算 (倍横距法) ※ ※

| 地番 器械点 | 番 : 601BL-6 視準点 | 内角 | 方向角 | 距離 | 緯距 | 経距 | X座標 | Y座標 | 倍横距 | 倍面積 |
|-----------|--------------------|-----------|-----------|--------|---------|---------|-------------|------------|--------|-------------|
| 601-52 | 601-54 | 89-48-37 | 127-26-58 | 1.641 | -0.998 | 1.303 | -137935.569 | -72041.133 | 1.303 | -1.300394 |
| 601-54 | 601-55 | 180-28-10 | 127-55-08 | 7.462 | -4.586 | 5.887 | -137940.155 | -72035.246 | 8.493 | -38.946001 |
| 601-55 | 601-8 | 89-22-14 | 37-17-22 | 17.031 | 13.550 | 10.318 | -137926.605 | -72024.928 | 24.698 | 334.649421 |
| 601-8 | 601-34 | 90-34-28 | 307-51-50 | 8.999 | 5.524 | -7.105 | -137921.081 | -72032.033 | 27.911 | 154.173518 |
| 601-34 | 601-52 | 89-46-31 | 217-38-21 | 17.035 | -13.490 | -10.403 | -137934.571 | -72042.436 | 10.403 | -140.336444 |
| | | | | | | | | | 倍面積 | 308.240099 |
| | | | | | | | | | 面積 | 154.12 |

座標面積計算書 (倍横距法)

321 [街区名 : 601]
 [地番 : 601(8)]

| 点名 | 点名 | 内角 | 方向角 | 辺長 | dx | * | dy | * | X | Y | DMD | 2A |
|--------|----------|-----------|-----------|----------|---------|---|---------|----|-------------|------------|---------|-------------|
| 601-67 | 601-8 / | | 307-54-08 | | | | | | -137926.605 | -72024.928 | | |
| 601-8 | 601-55 / | 89-23-14 | 217-17-22 | 17.031 / | -13.550 | 0 | -10.318 | 0 | -137940.155 | -72035.246 | -10.318 | 139.808900 |
| 601-55 | 601-68 / | 90-33-06 | 127-50-28 | 8.955 / | -5.494 | 1 | 7.072 | -1 | -137945.648 | -72028.175 | -13.565 | 74.512545 |
| 601-68 | 601-67 / | 90-05-23 | 37-55-51 | 17.021 / | 13.425 | 0 | 10.463 | 0 | -137932.223 | -72017.712 | 3.969 | 53.283825 |
| 601-67 | 601-8 / | 89-58-17 | 307-54-08 | 9.145 / | 5.618 | 0 | -7.216 | 0 | -137926.605 | -72024.928 | 7.216 | 40.539488 |
| 合計 | 測角数 = 4 | 360-00-00 | | 52.152 | -0.001 | 1 | 0.001 | -1 | | | 倍面積 | 308.144758 |
| | | | | | | | | | | | 面積 | 154.0723790 |
| | | | | | | | | | | | 地積 | 154.07 / |

321 [街区名 : 601]
 [地番 : 601(9)]

| 点名 | 点名 | 内角 | 方向角 | 辺長 | dx | * | dy | * | X | Y | DMD | 2A |
|--------|----------|-----------|-----------|----------|---------|---|---------|---|-------------|------------|--------|------------|
| 601-68 | 601-58 / | | 127-50-28 | | | | | | -137947.061 | -72026.356 | | |
| 601-58 | 601-31 / | 90-05-23 | 37-55-51 | 17.018 / | 13.423 | 0 | 10.461 | 0 | -137933.638 | -72015.895 | 10.461 | 140.418003 |
| 601-31 | 601-67 / | 89-58-17 | 307-54-08 | 2.303 / | 1.415 | 0 | -1.817 | 0 | -137932.223 | -72017.712 | 19.105 | 27.033575 |
| 601-67 | 601-68 / | 90-01-43 | 217-55-51 | 17.021 / | -13.425 | 0 | -10.463 | 0 | -137945.648 | -72028.175 | 6.825 | -91.625625 |
| 601-68 | 601-58 / | 89-54-37 | 127-50-28 | 2.303 / | -1.413 | 0 | 1.819 | 0 | -137947.061 | -72026.356 | -1.819 | 2.570247 |
| 合計 | 測角数 = 4 | 360-00-00 | | 38.645 | 0.000 | 0 | 0.000 | 0 | | | 倍面積 | 78.396200 |
| | | | | | | | | | | | 面積 | 39.1981000 |
| | | | | | | | | | | | 地積 | 39.19 / |

<< 高丘葵土地区画整理事業 >>

※ ※ 面積計算 (倍横距法) ※ ※

| 地番 器械点 | 番 : 601BL-8 視準点 | 内角 | 方向角 | 距離 | 緯距 | 経距 | X座標 | Y座標 | 倍横距 | 倍面積 |
|-----------|--------------------|----------|-----------|--------|---------|---------|-------------|------------|--------|-------------|
| 601-55 | 601-58 | 90-33-06 | 127-50-28 | 11.258 | -6.906 | 8.890 | -137947.061 | -72026.356 | 8.890 | -61.397925 |
| 601-58 | 601-31 | 90-05-23 | 37-55-51 | 17.018 | 13.423 | 10.461 | -137933.638 | -72015.895 | 28.242 | 379.095457 |
| 601-31 | 601-8 | 89-58-17 | 307-54-08 | 11.448 | 7.033 | -9.033 | -137926.605 | -72024.928 | 29.670 | 208.661614 |
| 601-8 | 601-55 | 89-23-14 | 217-17-22 | 17.031 | -13.550 | -10.318 | -137940.155 | -72035.246 | 10.318 | -139.810410 |
| | | | | | | | | | 倍面積 | 386.548735 |
| | | | | | | | | | 面積 | 193.27 |

<< H.7.3 高丘・葵 地区 >>

| * * 面積計算 (倍横距法) * | | | | | * * ワーク名: 601BL-9 | | | | | |
|-------------------|--------|----------|-----------|--------|-------------------|---------|-------------|------------|--------|-------------|
| 器械点 | 視準点 | 夾角 | 方向角 | 距離 | 緯距 | 経距 | X座標 | Y座標 | 倍横距 | 倍面積 |
| 601-32 | 601-57 | | 217-54-08 | | | | -137945.654 | -72028.167 | | |
| 601-57 | 601-58 | 89-56-20 | 127-50-28 | 2.293 | -1.407 | 1.811 | -137947.061 | -72026.356 | 1.811 | -2.548077 |
| 601-58 | 601-31 | 90-05-23 | 37-55-51 | 17.018 | 13.423 | 10.461 | -137933.638 | -72015.895 | 14.083 | 189.036109 |
| 601-31 | 601-32 | 89-58-17 | 307-54-08 | 2.302 | 1.414 | -1.816 | -137932.224 | -72017.711 | 22.728 | 32.137392 |
| 601-32 | 601-57 | 90-00-00 | 217-54-08 | 17.021 | -13.430 | -10.456 | -137945.654 | -72028.167 | 10.456 | -140.424080 |
| | | | | | | | | | 倍面積 | 78.201344 |
| | | | | | | | | | 面積 | 39.100672 |

<< H.7.3 高丘・葵 地区 >>

| * * 面積計算 (倍横距法) * | | | | | * * ワーク名: 601BL-10 | | | | | |
|-------------------|--------|----------|-----------|--------|--------------------|---------|-------------|------------|--------|-------------|
| 器械点 | 視準点 | 夾角 | 方向角 | 距離 | 緯距 | 経距 | X座標 | Y座標 | 倍横距 | 倍面積 |
| 601-31 | 601-58 | | 217-55-51 | | | | -137947.061 | -72026.356 | | |
| 601-58 | 601-61 | 89-56-01 | 127-51-52 | 15.062 | -9.245 | 11.891 | -137956.306 | -72014.465 | 11.891 | -109.932295 |
| 601-61 | 601-7 | 89-58-49 | 37-50-41 | 17.008 | 13.431 | 10.435 | -137942.875 | -72004.030 | 34.217 | 459.568527 |
| 601-7 | 601-31 | 90-03-27 | 307-54-08 | 15.037 | 9.237 | -11.865 | -137933.638 | -72015.895 | 32.787 | 302.853519 |
| 601-31 | 601-58 | 90-01-43 | 217-55-51 | 17.018 | -13.423 | -10.461 | -137947.061 | -72026.356 | 10.461 | -140.418003 |
| | | | | | | | | | 倍面積 | 512.071748 |
| | | | | | | | | | 面積 | 256.035874 |

座標面積計算書 (倍横距法)

321 [街区名 : 601]
 [地番 : 601(11)]

| 点名 | 点名 | 内角 | 方向角 | 辺長 | dx | * | dy | * | X | Y | DMD | 2A |
|--------|---------|-----------|-----------|--------|---------|----|---------|----|-------------|------------|---------|-------------|
| 601-65 | 601-7 | | 307-49-37 | | | | | | -137942.875 | -72004.030 | | |
| 601-7 | 601-61 | 90-01-04 | 217-50-41 | 17.008 | -13.431 | 0 | -10.435 | 0 | -137956.306 | -72014.465 | -10.435 | 140.152485 |
| 601-61 | 601-66 | 89-55-06 | 127-45-47 | 0.875 | -0.536 | 0 | 0.692 | -1 | -137956.842 | -72013.774 | -20.179 | 10.815944 |
| 601-66 | 601-65 | 90-04-54 | 37-50-41 | 17.007 | 13.430 | 1 | 10.434 | 1 | -137943.411 | -72003.339 | -9.053 | -121.590843 |
| 601-65 | 601-7 | 89-58-56 | 307-49-37 | 0.875 | 0.537 | -1 | -0.691 | 0 | -137942.875 | -72004.030 | 0.691 | 0.370376 |
| 合計 | 測角数 = 4 | 360-00-00 | | 35.765 | 0.000 | 0 | 0.000 | 0 | | | 倍面積 | 29.747962 |
| | | | | | | | | | | | 面積 | 14.8739810 |
| | | | | | | | | | | | 地積 | 14.87 |

321 [街区名 : 601]
 [地番 : 601(12)]

| 点名 | 点名 | 内角 | 方向角 | 辺長 | dx | * | dy | * | X | Y | DMD | 2A |
|--------|---------|-----------|-----------|--------|---------|----|---------|----|-------------|------------|---------|-------------|
| 601-66 | 601-29 | | 127-45-47 | | | | | | -137969.661 | -71997.225 | | |
| 601-29 | 601-6 | 90-07-06 | 37-52-53 | 16.984 | 13.405 | 0 | 10.429 | 0 | -137956.256 | -71986.796 | 10.429 | 139.800745 |
| 601-6 | 601-65 | 89-56-44 | 307-49-37 | 20.944 | 12.845 | 0 | -16.543 | 0 | -137943.411 | -72003.339 | 4.315 | 55.426175 |
| 601-65 | 601-66 | 90-01-04 | 217-50-41 | 17.007 | -13.430 | -1 | -10.434 | -1 | -137956.842 | -72013.774 | -22.663 | 304.386753 |
| 601-66 | 601-29 | 89-55-06 | 127-45-47 | 20.933 | -12.819 | 0 | 16.549 | 0 | -137969.661 | -71997.225 | -16.549 | 212.141631 |
| 合計 | 測角数 = 4 | 360-00-00 | | 75.868 | 0.001 | -1 | 0.001 | -1 | | | 倍面積 | 711.755304 |
| | | | | | | | | | | | 面積 | 355.8776520 |
| | | | | | | | | | | | 地積 | 355.87 |

<< 高丘葵土地区画整理事業 >>

※ ※ 面積計算 (倍横距法) ※ ※

| 地番 器械点 | 番 : 視準点 | 601BL-11 内角 | 方向角 | 距離 | 緯距 | 経距 | X座標 | Y座標 | 倍横距 | 倍面積 |
|-----------|------------|----------------|-----------|--------|---------|---------|-------------|------------|--------|-------------|
| 601-61 | 601-29 | 89-55-06 | 127-45-47 | 21.808 | -13.355 | 17.240 | -137969.661 | -71997.225 | 17.240 | -230.248494 |
| 601-29 | 601-6 | 90-07-06 | 37-52-53 | 16.984 | 13.405 | 10.429 | -137956.256 | -71986.796 | 44.909 | 602.018605 |
| 601-6 | 601-7 | 89-56-44 | 307-49-37 | 21.819 | 13.381 | -17.234 | -137942.875 | -72004.030 | 38.104 | 509.869624 |
| 601-7 | 601-61 | 90-01-04 | 217-50-41 | 17.008 | -13.431 | -10.435 | -137956.306 | -72014.465 | 10.435 | -140.152485 |
| | | | | | | | | | 倍面積 | 741.487249 |
| | | | | | | | | | 面積 | 370.74 |

<< H.7.3 高丘・葵 地区 >>

| * * 面積計算 (倍横距法) * | | | | | * * ワーク名: 601BL-13-1 | | | | | |
|-------------------|--------|----------|-----------|--------|----------------------|---------|-------------|------------|--------|-------------|
| 器械点 | 視準点 | 夾角 | 方向角 | 距離 | 緯距 | 経距 | X座標 | Y座標 | 倍横距 | 倍面積 |
| 601-64 | 601-28 | | 217-50-46 | | | | -137977.381 | -72015.569 | | |
| 601-28 | 601-5 | 90-02-51 | 127-53-37 | 9.739 | -5.982 | 7.685 | -137983.363 | -72007.884 | 7.685 | -45.971670 |
| 601-5 | 601-29 | 89-59-16 | 37-52-53 | 17.360 | 13.702 | 10.659 | -137969.661 | -71997.225 | 26.029 | 356.649358 |
| 601-29 | 601-64 | 89-52-54 | 307-45-47 | 9.749 | 5.970 | -7.707 | -137963.691 | -72004.932 | 28.981 | 173.016570 |
| 601-64 | 601-28 | 90-04-59 | 217-50-46 | 17.338 | -13.690 | -10.637 | -137977.381 | -72015.569 | 10.637 | -145.620530 |
| | | | | | | | | | 倍面積 | 338.073728 |
| | | | | | | | | | 面積 | 169.036864 |

<< H.7.3 高丘・葵 地区 >>

| * * 面積計算 (倍横距法) * | | | | | * * ワーク名: 601BL-13-2 | | | | | |
|-------------------|--------|----------|-----------|--------|----------------------|---------|-------------|------------|--------|-------------|
| 器械点 | 視準点 | 夾角 | 方向角 | 距離 | 緯距 | 経距 | X座標 | Y座標 | 倍横距 | 倍面積 |
| 601-63 | 601-27 | | 217-52-00 | | | | -137972.163 | -72022.274 | | |
| 601-27 | 601-28 | 90-01-37 | 127-53-37 | 8.496 | -5.218 | 6.705 | -137977.381 | -72015.569 | 6.705 | -34.986690 |
| 601-28 | 601-64 | 89-57-09 | 37-50-46 | 17.338 | 13.690 | 10.637 | -137963.691 | -72004.932 | 24.047 | 329.203430 |
| 601-64 | 601-63 | 89-55-01 | 307-45-47 | 8.489 | 5.199 | -6.711 | -137958.492 | -72011.643 | 27.973 | 145.431627 |
| 601-63 | 601-27 | 90-06-13 | 217-52-00 | 17.318 | -13.671 | -10.631 | -137972.163 | -72022.274 | 10.631 | -145.336401 |
| | | | | | | | | | 倍面積 | 294.311966 |
| | | | | | | | | | 面積 | 147.155983 |

<< H.7.3 高丘・葵 地区 >>

| * * 面積計算 (倍横距法) * | | | | | * * ワーク名: 601BL-13-3 | | | | | |
|-------------------|--------|-----------|-----------|--------|----------------------|---------|-------------|------------|--------|-------------|
| 器械点 | 視準点 | 夾角 | 方向角 | 距離 | 緯距 | 経距 | X座標 | Y座標 | 倍横距 | 倍面積 |
| 601-60 | 601-4 | | 217-48-05 | | | | -137966.944 | -72028.980 | | |
| 601-4 | 601-27 | 90-05-32 | 127-53-37 | 8.498 | -5.219 | 6.706 | -137972.163 | -72022.274 | 6.706 | -34.998614 |
| 601-27 | 601-63 | 89-58-23 | 37-52-00 | 17.318 | 13.671 | 10.631 | -137958.492 | -72011.643 | 24.043 | 328.691853 |
| 601-63 | 601-61 | 89-53-47 | 307-45-47 | 3.569 | 2.186 | -2.822 | -137956.306 | -72014.465 | 31.852 | 69.628472 |
| 601-61 | 601-60 | 180-06-05 | 307-51-52 | 4.949 | 3.037 | -3.907 | -137953.269 | -72018.372 | 25.123 | 76.298551 |
| 601-60 | 601-4 | 89-56-13 | 217-48-05 | 17.308 | -13.675 | -10.608 | -137966.944 | -72028.980 | 10.608 | -145.064400 |
| | | | | | | | | | 倍面積 | 294.555862 |
| | | | | | | | | | 面積 | 147.277931 |

<< H.7.3 高丘・葵 地区 >>

| * * 面積計算 (倍横距法) * | | | | | * * ワーク名: 601BL-13-4 | | | | | |
|-------------------|--------|----------|-----------|--------|----------------------|---------|-------------|------------|--------|-------------|
| 器械点 | 視準点 | 夾角 | 方向角 | 距離 | 緯距 | 経距 | X座標 | Y座標 | 倍横距 | 倍面積 |
| 601-59 | 601-26 | | 217-48-19 | | | | -137961.731 | -72035.696 | | |
| 601-26 | 601-4 | 90-00-45 | 127-49-04 | 8.502 | -5.213 | 6.716 | -137966.944 | -72028.980 | 6.716 | -35.010508 |
| 601-4 | 601-60 | 89-59-01 | 37-48-05 | 17.308 | 13.675 | 10.608 | -137953.269 | -72018.372 | 24.040 | 328.747000 |
| 601-60 | 601-59 | 90-03-46 | 307-51-51 | 8.500 | 5.218 | -6.710 | -137948.051 | -72025.082 | 27.938 | 145.780484 |
| 601-59 | 601-26 | 89-56-28 | 217-48-19 | 17.314 | -13.680 | -10.614 | -137961.731 | -72035.696 | 10.614 | -145.199520 |
| | | | | | | | | | 倍面積 | 294.317456 |
| | | | | | | | | | 面積 | 147.158728 |

<< H.7.3 高丘・葵 地区 >>

| * * 面積計算 (倍横距法) * | | | | | * * ワーク名: 601BL-14 | | | | | |
|-------------------|--------|-----------|-----------|--------|--------------------|---------|-------------|------------|--------|-------------|
| 器械点 | 視準点 | 夾角 | 方向角 | 距離 | 緯距 | 経距 | X座標 | Y座標 | 倍横距 | 倍面積 |
| 601-56 | 601-3 | | 217-53-15 | | | | -137954.779 | -72044.653 | | |
| 601-3 | 601-26 | 89-55-49 | 127-49-04 | 11.339 | -6.952 | 8.957 | -137961.731 | -72035.696 | 8.957 | -62.269064 |
| 601-26 | 601-59 | 89-59-15 | 37-48-19 | 17.314 | 13.680 | 10.614 | -137948.051 | -72025.082 | 28.528 | 390.263040 |
| 601-59 | 601-58 | 90-03-32 | 307-51-51 | 1.613 | 0.990 | -1.274 | -137947.061 | -72026.356 | 37.868 | 37.489320 |
| 601-58 | 601-56 | 179-58-37 | 307-50-28 | 9.701 | 5.951 | -7.661 | -137941.110 | -72034.017 | 28.933 | 172.180283 |
| 601-56 | 601-3 | 90-02-47 | 217-53-15 | 17.320 | -13.669 | -10.636 | -137954.779 | -72044.653 | 10.636 | -145.383484 |
| | | | | | | | | | 倍面積 | 392.280095 |
| | | | | | | | | | 面積 | 196.1400475 |

<< H.7.3 高丘・葵 地区 >>

| * * 面積計算 (倍横距法) * | | | | | * * ワーク名: 601BL-15 | | | | | |
|-------------------|--------|-----------|-----------|--------|--------------------|---------|-------------|------------|--------|-------------|
| 器械点 | 視準点 | 夾角 | 方向角 | 距離 | 緯距 | 経距 | X座標 | Y座標 | 倍横距 | 倍面積 |
| 601-54 | 601-25 | | 217-56-39 | | | | -137949.233 | -72051.787 | | |
| 601-25 | 601-3 | 89-55-01 | 127-51-40 | 9.036 | -5.546 | 7.134 | -137954.779 | -72044.653 | 7.134 | -39.565164 |
| 601-3 | 601-56 | 90-01-35 | 37-53-15 | 17.320 | 13.669 | 10.636 | -137941.110 | -72034.017 | 24.904 | 340.412776 |
| 601-56 | 601-55 | 89-57-13 | 307-50-28 | 1.557 | 0.955 | -1.229 | -137940.155 | -72035.246 | 34.311 | 32.767005 |
| 601-55 | 601-54 | 180-04-40 | 307-55-08 | 7.462 | 4.586 | -5.887 | -137935.569 | -72041.133 | 27.195 | 124.716270 |
| 601-54 | 601-25 | 90-01-31 | 217-56-39 | 17.327 | -13.664 | -10.654 | -137949.233 | -72051.787 | 10.654 | -145.576256 |
| | | | | | | | | | 倍面積 | 312.754631 |
| | | | | | | | | | 面積 | 156.3773155 |

<< H.7.3 高丘・葵 地区 >>

| * * 面積計算 (倍横距法) * | | | | | * * ワーク名: 601BL-16 | | | | | |
|-------------------|--------|-----------|-----------|--------|--------------------|---------|-------------|------------|--------|-------------|
| 器械点 | 視準点 | 夾角 | 方向角 | 距離 | 緯距 | 経距 | X座標 | Y座標 | 倍横距 | 倍面積 |
| 601-50 | 601-24 | | 217-51-40 | | | | -137945.699 | -72056.333 | | |
| 601-24 | 601-25 | 90-00-00 | 127-51-40 | 5.757 | -3.534 | 4.546 | -137949.233 | -72051.787 | 4.546 | -16.065564 |
| 601-25 | 601-54 | 90-04-59 | 37-56-39 | 17.327 | 13.664 | 10.654 | -137935.569 | -72041.133 | 19.746 | 269.809344 |
| 601-54 | 601-52 | 89-30-19 | 307-26-58 | 1.641 | 0.998 | -1.303 | -137934.571 | -72042.436 | 29.097 | 29.038806 |
| 601-52 | 601-51 | 90-11-24 | 217-38-22 | 0.184 | -0.146 | -0.113 | -137934.717 | -72042.549 | 27.681 | -4.041426 |
| 601-51 | 601-50 | 270-15-35 | 307-53-57 | 4.142 | 2.544 | -3.268 | -137932.173 | -72045.817 | 24.300 | 61.819200 |
| 601-50 | 601-24 | 89-57-43 | 217-51-40 | 17.133 | -13.526 | -10.516 | -137945.699 | -72056.333 | 10.516 | -142.239416 |
| | | | | | | | | | 倍面積 | 198.320944 |
| | | | | | | | | | 面積 | 99.160472 |

<< H.7.3 高丘・葵 地区 >>

| * * 面積計算 (倍横距法) * | | | | | * * ワーク名: 601BL-17 | | | | | |
|-------------------|-------------------|-----------|-----------|--------|--------------------|---------|-------------|------------|--------|-------------|
| 器械点 | 視準点 | 夾角 | 方向角 | 距離 | 緯距 | 経距 | X座標 | Y座標 | 倍横距 | 倍面積 |
| 601-47 | 601-23 | | 217-51-40 | | | | -137940.922 | -72062.478 | | |
| 601-23 | 601-24 | 90-00-00 | 127-51-40 | 7.784 | -4.777 | 6.145 | -137945.699 | -72056.333 | 6.145 | -29.354665 |
| 601-24 | 601-50 | 90-00-00 | 37-51-40 | 17.133 | 13.526 | 10.516 | -137932.173 | -72045.817 | 22.806 | 308.473956 |
| 601-50 | 601-49 | 90-02-17 | 307-53-57 | 4.909 | 3.012 | -3.869 | -137929.161 | -72049.686 | 29.453 | 88.712436 |
| 601-49 | 601-48 | 269-56-45 | 37-50-42 | 0.218 | 0.172 | 0.134 | -137928.989 | -72049.552 | 25.718 | 4.423496 |
| 601-48 | 601-47 | 89-55-33 | 307-46-15 | 2.881 | 1.764 | -2.277 | -137927.225 | -72051.829 | 23.575 | 41.586300 |
| 601-47 | 601-23 | 90-05-25 | 217-51-40 | 17.350 | -13.697 | -10.649 | -137940.922 | -72062.478 | 10.649 | -145.859353 |
| | | | | | | | | | 倍面積 | 267.982170 |
| | | | | | | | | | 面積 | 133.991085 |

<< 高丘葵土地区画整理事業 >>

※ ※ 面積計算 (倍横距法) ※ ※

| 地 器械点 | 番 : 視準点 | 601BL-17 内角 | 方向角 | 距離 | 緯距 | 経距 | X座標 | Y座標 | 倍横距 | 倍面積 |
|----------|------------|----------------|-----------|--------|---------|---------|-------------|------------|--------|-------------|
| 601-22 | 601-24 | 89-59-33 | 127-51-40 | 13.491 | -8.280 | 10.651 | -137945.699 | -72056.333 | 10.651 | -88.194512 |
| 601-24 | 601-50 | 90-00-00 | 37-51-40 | 17.133 | 13.527 | 10.515 | -137932.173 | -72045.817 | 31.818 | 430.390308 |
| 601-50 | 601-49 | 90-02-17 | 307-53-57 | 4.903 | 3.012 | -3.869 | -137929.161 | -72049.686 | 38.465 | 115.842179 |
| 601-49 | 601-48 | 269-56-45 | 37-50-42 | 0.218 | 0.172 | 0.134 | -137928.989 | -72049.552 | 34.730 | 5.979836 |
| 601-48 | 601-46 | 89-55-33 | 307-46-15 | 8.586 | 5.259 | -6.787 | -137923.730 | -72056.339 | 28.077 | 147.654408 |
| 601-46 | 601-22 | 90-05-52 | 217-52-07 | 17.341 | -13.689 | -10.645 | -137937.419 | -72066.984 | 10.645 | -145.718894 |
| | | | | | | | | | 倍面積 | 465.953326 |
| | | | | | | | | | 面積 | 232.97 |

<< H.7.3 高丘・葵 地区 >>

| * * 面積計算 (倍横距法) * * | | | | | ワーク名: 601BL-18 | | | | | |
|---------------------|--------|----------|-----------|--------|----------------|---------|-------------|------------|--------|-------------|
| 器械点 | 視準点 | 夾角 | 方向角 | 距離 | 緯距 | 経距 | X座標 | Y座標 | 倍横距 | 倍面積 |
| 601-46 | 601-22 | | 217-52-07 | | | | -137937.419 | -72066.984 | | |
| 601-22 | 601-23 | 89-59-33 | 127-51-40 | 5.708 | -3.503 | 4.506 | -137940.922 | -72062.478 | 4.506 | -15.784518 |
| 601-23 | 601-47 | 90-00-00 | 37-51-40 | 17.350 | 13.697 | 10.649 | -137927.225 | -72051.829 | 19.661 | 269.296717 |
| 601-47 | 601-46 | 89-54-35 | 307-46-15 | 5.705 | 3.495 | -4.510 | -137923.730 | -72056.339 | 25.800 | 90.171000 |
| 601-46 | 601-22 | 90-05-52 | 217-52-07 | 17.341 | -13.689 | -10.645 | -137937.419 | -72066.984 | 10.645 | -145.719405 |
| | | | | | | | | | 倍面積 | 197.963794 |
| | | | | | | | | | 面積 | 98.981897 |

<< H.7.3 高丘・葵 地区 >>

| * * 面積計算 (倍横距法) * * | | | | | ワーク名: 601BL-19 | | | | | |
|---------------------|--------|-----------|-----------|--------|----------------|--------|-------------|------------|--------|------------|
| 器械点 | 視準点 | 夾角 | 方向角 | 距離 | 緯距 | 経距 | X座標 | Y座標 | 倍横距 | 倍面積 |
| 601-44 | 601-21 | | 217-45-44 | | | | -137931.528 | -72074.561 | | |
| 601-21 | 601-22 | 90-05-56 | 127-51-40 | 9.598 | -5.891 | 7.577 | -137937.419 | -72066.984 | 7.577 | -44.636107 |
| 601-22 | 601-46 | 90-00-27 | 37-52-07 | 17.341 | 13.689 | 10.645 | -137923.730 | -72056.339 | 25.799 | 353.162511 |
| 601-46 | 601-45 | 92-22-26 | 310-14-33 | 0.537 | 0.347 | -0.410 | -137923.383 | -72056.749 | 36.034 | 12.503798 |
| 601-45 | 601-43 | 177-40-00 | 307-54-33 | 9.108 | 5.596 | -7.186 | -137917.787 | -72063.935 | 28.438 | 159.139048 |
| 601-43 | 601-44 | 89-43-08 | 217-37-41 | 6.106 | -4.836 | -3.728 | -137922.623 | -72067.663 | 17.524 | -84.746064 |
| 601-44 | 601-21 | 180-08-03 | 217-45-44 | 11.265 | -8.905 | -6.898 | -137931.528 | -72074.561 | 6.898 | -61.426690 |
| | | | | | | | | | 倍面積 | 333.996496 |
| | | | | | | | | | 面積 | 166.998248 |

<< H.7.3 高丘・葵 地区 >>

| * * 面積計算 (倍横距法) * | | | | | * * ワーク名: 601BL-20 | | | | | |
|-------------------|--------|-----------|-----------|--------|--------------------|---------|-------------|------------|--------|-------------|
| 器械点 | 視準点 | 夾角 | 方向角 | 距離 | 緯距 | 経距 | X座標 | Y座標 | 倍横距 | 倍面積 |
| 601-39 | 601-1 | | 217-56-02 | | | | -137917.627 | -72086.658 | | |
| 601-1 | 601-2 | 135-07-22 | 173-03-24 | 5.005 | -4.968 | 0.605 | -137922.595 | -72086.053 | 0.605 | -3.005640 |
| 601-2 | 601-21 | 134-48-16 | 127-51-40 | 14.556 | -8.933 | 11.492 | -137931.528 | -72074.561 | 12.702 | -113.466966 |
| 601-21 | 601-44 | 89-54-04 | 37-45-44 | 11.265 | 8.905 | 6.898 | -137922.623 | -72067.663 | 31.092 | 276.874260 |
| 601-44 | 601-39 | 90-04-56 | 307-50-40 | 18.053 | 11.076 | -14.256 | -137911.547 | -72081.919 | 23.734 | 262.877784 |
| 601-39 | 601-1 | 90-05-22 | 217-56-02 | 7.709 | -6.080 | -4.739 | -137917.627 | -72086.658 | 4.739 | -28.813120 |
| | | | | | | | | | 倍面積 | 394.466318 |
| | | | | | | | | | 面積 | 197.233159 |

<< H.7.3 高丘・葵 地区 >>

| * * 面積計算 (倍横距法) * | | | | | * * ワーク名: 601BL-21 | | | | | |
|-------------------|--------|-----------|-----------|--------|--------------------|--------|-------------|------------|--------|-------------|
| 器械点 | 視準点 | 夾角 | 方向角 | 距離 | 緯距 | 経距 | X座標 | Y座標 | 倍横距 | 倍面積 |
| 601-11 | 601-39 | | 217-56-02 | | | | -137911.547 | -72081.919 | | |
| 601-39 | 601-44 | 89-54-38 | 127-50-40 | 18.053 | -11.076 | 14.256 | -137922.623 | -72067.663 | 14.256 | -157.899456 |
| 601-44 | 601-43 | 89-47-01 | 37-37-41 | 6.106 | 4.836 | 3.728 | -137917.787 | -72063.935 | 32.240 | 155.912640 |
| 601-43 | 601-42 | 180-12-30 | 37-50-11 | 2.348 | 1.854 | 1.440 | -137915.933 | -72062.495 | 37.408 | 69.354432 |
| 601-42 | 601-41 | 90-05-44 | 307-55-55 | 8.915 | 5.480 | -7.032 | -137910.453 | -72069.527 | 31.816 | 174.351680 |
| 601-41 | 601-40 | 89-55-48 | 217-51-43 | 2.946 | -2.326 | -1.808 | -137912.779 | -72071.335 | 22.976 | -53.442176 |
| 601-40 | 601-11 | 269-57-52 | 307-49-35 | 9.105 | 5.584 | -7.192 | -137907.195 | -72078.527 | 13.976 | 78.041984 |
| 601-11 | 601-39 | 90-06-27 | 217-56-02 | 5.518 | -4.352 | -3.392 | -137911.547 | -72081.919 | 3.392 | -14.761984 |
| | | | | | | | | | 倍面積 | 251.557120 |
| | | | | | | | | | 面積 | 125.778560 |