

# 市場年報

令和 4 年度分

○ 水産物

- 1 種別取扱高 本年の概要
- 2 種別月別取扱高
- 3 委託・買付別種別取扱高
- 4 県内・県外別種別取扱高
- 5 都道府県別種別取扱高
- 6 品目別取扱数量順位表
- 7 品目別取扱金額順位表
- 8 年度別取扱高表
- 9 産地別月別取扱高 (生鮮)  
産地別月別取扱高 (冷凍)  
産地別月別取扱高 (塩蔵加工)
- 10 産地別取扱高順位表
- 11 品目産地別月別取扱高

浜松市中央卸売市場

# 1 種別取扱高 (令和4年度分)

数量=kg  
金額=円(税込)

種別	本年度取扱高					一日平均取扱高	
	数量		金額		平均単価	数量	金額
生鮮魚	7,885,299	44.7 %	7,103,736,502	40.1 %	901	31,044	27,967,467
冷凍魚	3,411,295	19.3 %	5,211,849,488	29.5 %	1,528	13,430	20,519,092
塩加品	6,344,488	36.0 %	5,381,068,015	30.4 %	848	24,978	21,185,307
合計	17,641,081	100.0 %	17,696,654,005	100.0 %	1,003	69,452	69,671,866

水産物開市日: 254日

種別	前年度取扱高及び対比			
	数量		金額	
生鮮魚	9,386,578	84.0 %	7,117,478,421	99.8 %
冷凍魚	3,755,956	90.8 %	4,992,105,842	104.4 %
塩加品	6,478,709	97.9 %	5,537,619,715	97.2 %
合計	19,621,243	89.9 %	17,647,203,978	100.3 %

## 対前年度比較(数量=kg)

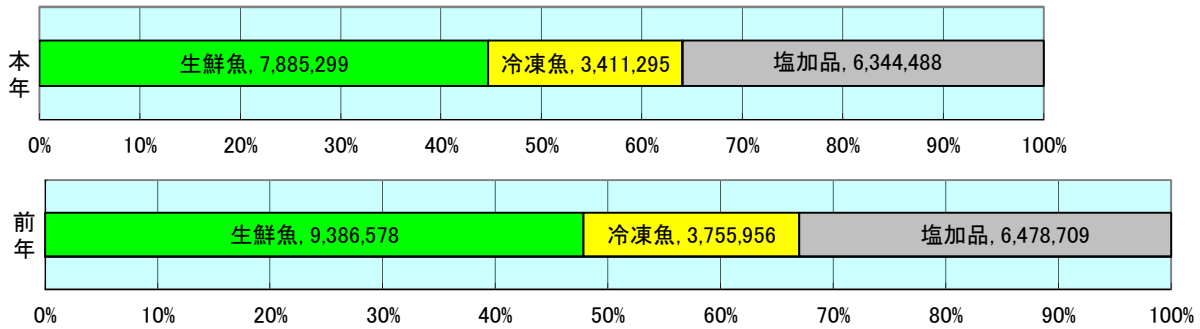

## 対前年度比較(金額=円(税込))

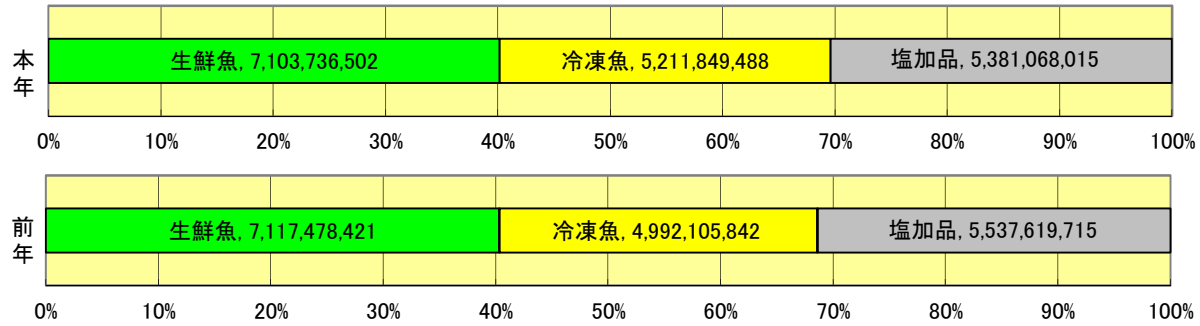

## 編集方法

この市場年報は、浜松市中央卸売市場において、当該年度中に取引された生鮮食料品等(青果物・水産物)に関し、卸売業者が浜松市中央卸売市場業務条例等の定めるところにより提出した各種報告書に基づいて作成しました。

- 単位                   kg・円(税込)にて表示してあります。
- 平均単価             有効桁において、単純平均値を用いています。
- 産地                   原則として、当該出荷者の属する都道府県別(属人主義)による産地表示です。
- 端数処理             単位未満の数値を処理してあるため、合計と一致しない場合があります。
- 問い合わせ先       浜松市中央卸売市場   業務グループ   053-427-7406

## 2 種別月別取扱高 (令和4年度分)

数量=kg  
金額=円(税込)

年	月	生鮮魚		冷凍魚		塩加品		水産物計	
		数量	金額	数量	金額	数量	金額	数量	金額
2022	4	778,181	586,590,824	299,768	397,317,490	552,000	442,382,332	1,629,949	1,426,290,646
2022	5	709,811	579,152,324	271,036	372,483,811	516,027	418,366,810	1,496,874	1,370,002,945
2022	6	648,848	546,927,594	246,643	365,262,527	465,244	406,915,464	1,360,735	1,319,105,585
2022	7	663,321	578,671,805	287,032	460,963,157	485,075	411,095,273	1,435,429	1,450,730,235
2022	8	590,858	534,183,972	279,238	401,024,263	546,169	418,706,023	1,416,264	1,353,914,258
2022	9	634,221	573,128,841	288,819	406,738,895	495,891	396,055,637	1,418,931	1,375,923,373
2022	10	731,830	642,930,910	264,642	391,555,677	548,139	430,908,177	1,544,611	1,465,394,764
2022	11	691,631	615,763,813	280,618	421,816,524	520,013	464,609,344	1,492,262	1,502,189,681
2022	12	701,349	812,321,449	448,188	989,368,601	766,384	809,777,289	1,915,920	2,611,467,339
2023	1	538,683	528,185,944	224,361	310,399,746	498,863	381,789,916	1,261,907	1,220,375,606
2023	2	556,280	517,787,722	215,381	311,729,540	485,005	406,783,928	1,256,667	1,236,301,190
2023	3	640,288	588,091,304	305,566	383,189,257	465,678	393,677,822	1,411,532	1,364,958,383
計		7,885,299	7,103,736,502	3,411,295	5,211,849,488	6,344,488	5,381,068,015	17,641,081	17,696,654,005

### 数量金額の推移

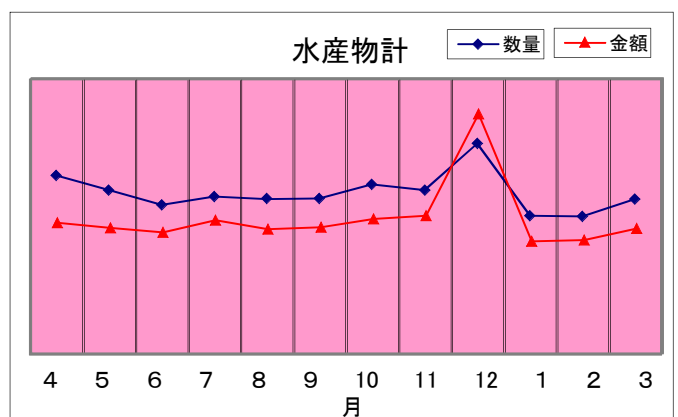
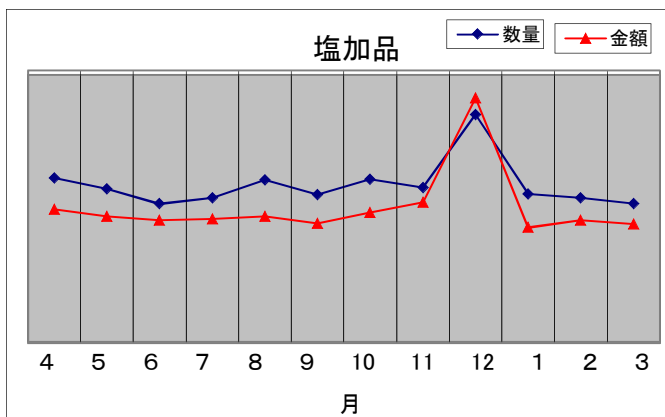
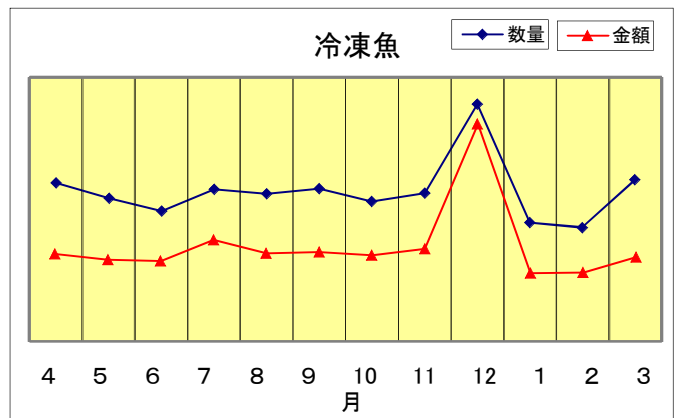
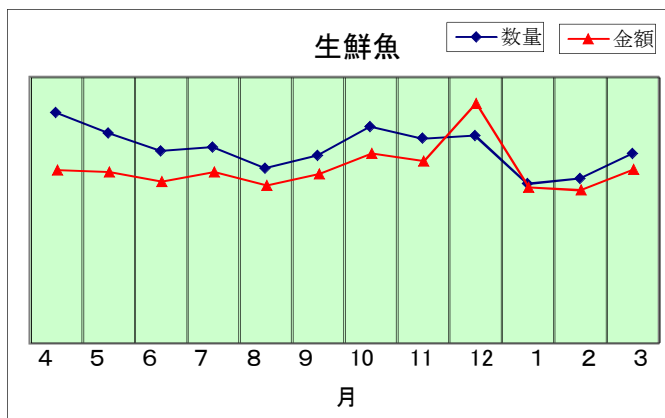

### 3 委託・買付別種別取扱高 (令和4年度分)

数量=kg  
金額=円(税込)

種別	項目	委託	%	買付	%	合計	%
生鮮魚	数量	1,677,294	21.3	6,208,005	78.7	7,885,299	100.0
	金額	1,474,161,035	20.8	5,629,575,467	79.2	7,103,736,502	100.0
冷凍魚	数量	63,674	1.9	3,347,621	98.1	3,411,295	100.0
	金額	87,044,275	1.7	5,124,805,213	98.3	5,211,849,488	100.0
塩加品	数量	3,060	0.0	6,341,428	100.0	6,344,488	100.0
	金額	6,262,390	0.1	5,374,805,625	99.9	5,381,068,015	100.0
合計	数量	1,744,028	9.9	15,897,053	90.1	17,641,081	100.0
	金額	1,567,467,700	8.9	16,129,186,305	91.1	17,696,654,005	100.0

### 委託・買付取扱高比率グラフ

数量

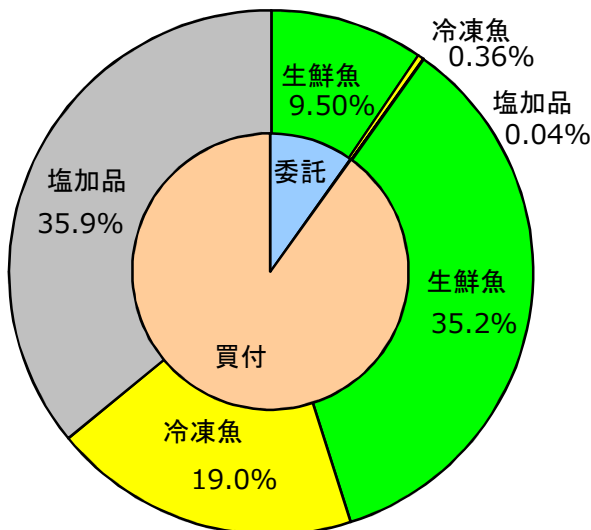

金額

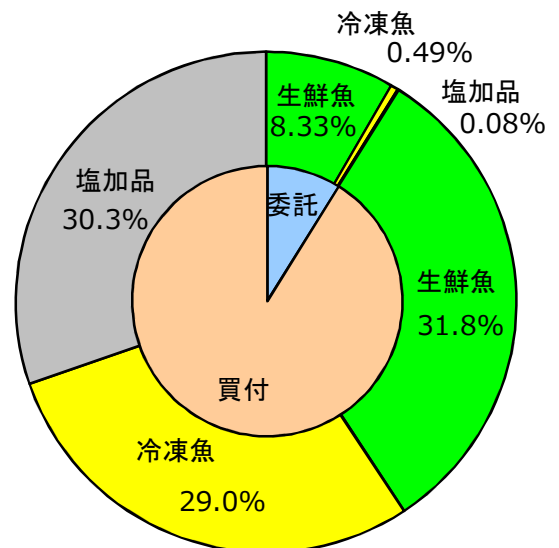

## 4 県内・県外別種別取扱高 (令和4年度分)

数量=kg  
金額=円(税込)

種別	項目	県内	%	県外	%	合計	%
生鮮魚	数量	1,215,715	15.4	6,669,583	84.6	7,885,299	100.0
	金額	1,380,653,860	19.4	5,723,082,642	80.6	7,103,736,502	100.0
冷凍魚	数量	1,382,873	40.5	2,028,422	59.5	3,411,295	100.0
	金額	1,980,554,075	38.0	3,231,295,413	62.0	5,211,849,488	100.0
塩加品	数量	1,751,197	27.6	4,593,291	72.4	6,344,488	100.0
	金額	1,563,810,770	29.1	3,817,257,245	70.9	5,381,068,015	100.0
合計	数量	4,349,785	24.7	13,291,296	75.3	17,641,081	100.0
	金額	4,925,018,705	27.8	12,771,635,300	72.2	17,696,654,005	100.0

### 県内・県外取扱高比率グラフ

数量

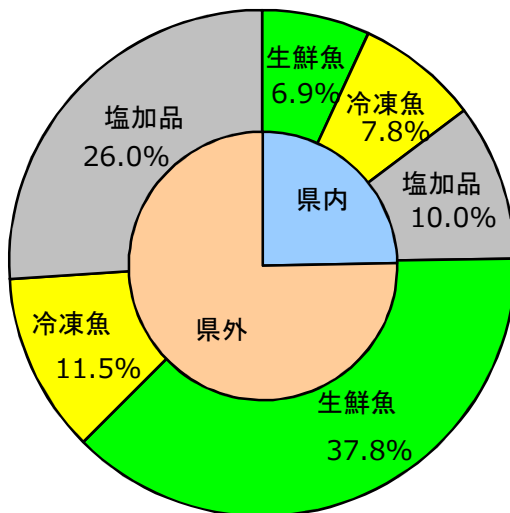

金額

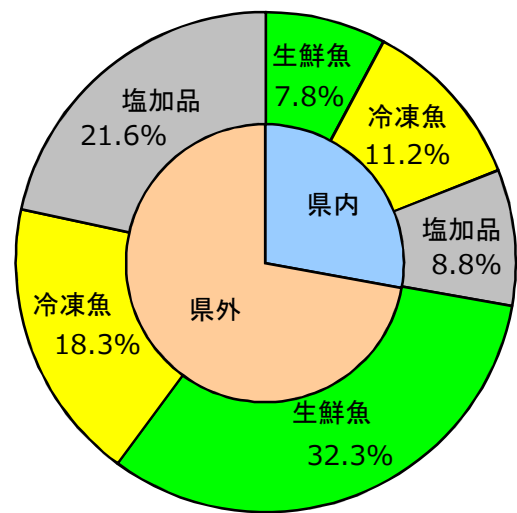

## 5 都道府県別種別取扱高 (令和4年度分)

数量=kg  
金額=円(税込)

県名	生 鮮 魚		冷 凍 魚		塩 加 品		合 計	
	数量	金額	数量	金額	数量	金額	数量	金額
浜松市内	380,041	555,875,241	148,446	377,315,850	205,925	239,566,908	734,412	1,172,757,999
静岡県(浜松市以外)	835,674	824,778,619	1,234,427	1,603,238,225	1,545,272	1,324,243,862	3,615,373	3,752,260,706
北海道	309,986	266,031,339	18,328	24,146,238	226,172	284,777,592	554,486	574,955,169
青 森	135,026	135,326,599	10,133	8,454,778	261,193	151,030,405	406,352	294,811,782
岩 手	61,829	34,312,008	2	6,048	9,497	11,648,770	71,327	45,966,826
宮 城	892,674	789,370,749	37,304	51,902,453	479,835	290,435,441	1,409,813	1,131,708,643
秋 田	6,530	8,265,538					6,530	8,265,538
山 形	11,958	8,708,116			3,792	1,861,551	15,750	10,569,667
福 島	24,542	33,751,748	11,773	12,096,823	63,384	89,723,417	99,699	135,571,988
茨 城	73,080	84,261,110	5,825	13,673,619	153,779	72,558,995	232,683	170,493,724
栃 木	1,146	1,483,812	1,242	2,418,984	148	349,056	2,536	4,251,852
群 馬	3,839	5,441,768	181	622,620	908	364,923	4,928	6,429,311
埼 玉	40,614	9,278,815	411	1,379,156	33,471	27,961,116	74,496	38,619,087
千 葉	634,408	471,855,346	38,857	55,747,878	306,249	164,508,095	979,514	692,111,319
東 京	666,326	641,013,898	841,836	1,263,190,964	481,310	552,034,335	1,989,471	2,456,239,197
神奈川	62,032	50,981,547	127,333	167,768,521	53,856	75,263,820	243,221	294,013,888
新 潟	17,211	23,144,272	3,375	10,279,157	148,135	115,557,763	168,720	148,981,192
富 山	120,444	79,714,422	225	51,840	773	1,538,249	121,442	81,304,511
石 川	133,808	103,603,225	13,613	12,762,121	63,851	55,790,788	211,271	172,156,134
福 井	102,091	79,046,845			129,339	51,927,472	231,430	130,974,317
山 梨	71	257,372			20	151,544	91	408,916
長 野	107	155,862	405	1,917,000	838	2,021,112	1,350	4,093,974
岐 阜	10,920	20,789,034	58,298	176,897,503	61,793	59,174,496	131,012	256,861,033
愛 知	624,576	548,637,415	504,523	861,622,318	1,231,132	997,325,241	2,360,231	2,407,584,974
三 重	799,222	515,205,959	110,737	178,191,888	132,008	144,903,264	1,041,967	838,301,111
滋 賀	5,204	7,065,357	10	14,817	1,305	2,033,574	6,519	9,113,748
京 都	41,030	26,277,810			16,703	7,837,739	57,733	34,115,549
大 阪	15,332	11,015,960	44,244	63,357,923	257,704	216,404,231	317,280	290,778,114
兵 庫	48,240	52,732,158	496	2,115,180	37,110	38,746,552	85,846	93,593,890
奈 良					121	88,774	121	88,774
和歌山	156,112	120,906,090	938	1,512,324	15,737	9,886,973	172,786	132,305,387
鳥 取	186,986	88,469,399	17,715	46,269,493	23,930	23,014,512	228,630	157,753,404
島 根	269,379	153,618,183	5,556	36,565,560	26,945	23,876,390	301,879	214,060,133
岡 山	6,364	11,361,596			2,382	2,749,850	8,746	14,111,446
広 島	49,613	69,713,511	3,004	6,511,698	41,226	24,716,098	93,842	100,941,307
山 口	206,211	162,568,411	61,347	20,150,129	95,407	53,697,164	362,965	236,415,704
徳 島	11,231	4,450,976	7,728	5,442,174	1,044	2,512,252	20,003	12,405,402
香 川	4,054	7,282,044			9,281	7,096,464	13,334	14,378,508
愛 媛	319,283	433,829,238	2,265	949,678	8,080	16,268,882	329,629	451,047,798
高 知	136,305	96,632,824	161	40,046	6	11,826	136,471	96,684,696
福 岡	188,120	197,718,578	75,177	151,957,319	137,889	199,199,085	401,186	548,874,982
佐 賀	28,322	78,700,109			12,164	1,903,073	40,486	80,603,182
長 崎	54,194	57,923,775	6,940	5,637,816	13,093	17,689,456	74,227	81,251,047
熊 本	16,930	16,084,809			29,307	6,035,603	46,237	22,120,412
大 分	7,944	23,781,678			18,627	8,172,569	26,571	31,954,247
宮 崎	89,008	83,402,257			9	116,640	89,017	83,518,897
鹿児島	91,105	77,729,139			3,742	4,292,093	94,847	82,021,232
沖 縄	6,178	31,181,941	18,441	47,641,347			24,619	78,823,288
合計	7,885,299	7,103,736,502	3,411,295	5,211,849,488	6,344,488	5,381,068,015	17,641,081	17,696,654,005

## 6 品目別取扱数量順位表 (令和4年度分)

数量=kg

生 鮮 魚				冷 凍 魚			
順位	品 目	数 量	%	順位	品 目	数 量	%
1	ぶり	930,250	11.8	1	めばち	720,987	21.1
2	かつお	649,577	8.2	2	その他えび	259,144	7.6
3	かき	543,307	6.9	3	ぎんざけ	244,002	7.2
4	さば	453,750	5.8	4	さば	205,584	6.0
5	あじ	426,922	5.4	5	ほっけ	148,487	4.4
6	まだい	382,474	4.9	6	その他いか	132,386	3.9
7	わかめ	238,676	3.0	7	かつお	126,274	3.7
8	その他魚類	237,240	3.0	8	ブラックタイガー	120,929	3.5
9	たら	226,879	2.9	9	その他まぐろ	118,832	3.5
10	その他さけ	213,017	2.7	10	いんどまぐろ	113,313	3.3
11	その他まぐろ	150,852	1.9	11	ずわいがに	106,681	3.1
12	いなだ	147,784	1.9	12	めぬけ	90,179	2.6
13	さんま	140,905	1.8	13	その他かれい	68,159	2.0
14	たちうお	140,236	1.8	14	あじ	64,425	1.9
15	その他かれい	139,294	1.8	15	ほたてがい	64,388	1.9
16	あさり	126,848	1.6	16	さわら	61,571	1.8
17	かんばち	120,204	1.5	17	するめいか	59,204	1.7
18	のり	119,067	1.5	18	ます	56,494	1.7
19	するめいか	112,426	1.4	19	うなぎ	49,055	1.4
20	さわら	101,163	1.3	20	かき	44,069	1.3
そ の 他		2,284,428	28.9	そ の 他		557,134	16.4
合 計		7,885,299	100.0	合 計		3,411,295	100.0

## 7 品目別取扱金額順位表 (令和4年度分)

単位＝円(税込)

生 鮮 魚				冷 凍 魚			
順位	品 目	金 額	%	順位	品 目	金 額	%
1	ぶり	715,419,170	10.1	1	めばち	924,577,762	17.7
2	かつお	522,215,686	7.4	2	その他えび	595,665,444	11.4
3	その他さけ	446,445,852	6.3	3	ずわいがに	436,264,058	8.4
4	まだい	428,769,160	6.0	4	ぎんざけ	345,936,114	6.6
5	かき	304,020,047	4.3	5	うなぎ	298,855,357	5.7
6	あじ	293,960,946	4.1	6	その他まぐろ	231,692,933	4.4
7	かんばち	238,933,502	3.4	7	いんどまぐろ	223,431,538	4.3
8	たら	204,329,114	2.9	8	その他いか	196,818,460	3.8
9	さば	192,861,946	2.7	9	ブラックタイガー	195,352,402	3.7
10	ほんまぐろ	190,608,705	2.7	10	ほたてがい	132,786,484	2.5
11	その他まぐろ	171,648,626	2.4	11	かつお	131,155,884	2.5
12	さんま	139,677,786	2.0	12	さば	123,368,519	2.4
13	めばち	130,425,917	1.8	13	ます	117,267,768	2.3
14	たちうお	117,720,041	1.7	14	きわだ	71,175,541	1.4
15	ぎんざけ	110,567,163	1.6	15	その他かれい	70,651,031	1.4
16	ひらめ	107,165,251	1.5	16	するめいか	69,625,994	1.3
17	あさり	101,842,301	1.4	17	あまえび	67,767,926	1.3
18	さわら	99,492,768	1.4	18	さわら	66,405,759	1.3
19	きんめだい	94,881,517	1.3	19	その他魚類	63,873,083	1.2
20	するめいか	89,782,928	1.3	20	ほっけ	55,996,849	1.1
	そ の 他	2,402,968,076	33.7		そ の 他	793,180,582	15.3
	合 計	7,103,736,502	100.0		合 計	5,211,849,488	100.0



## 8 年度別取扱高表 (過去10年度分)

(金額は消費税を含む。) 各欄上段数量(kg)下段金額(円)

区分	年度	平成25年度	平成26年度	平成27年度	平成28年度	平成29年度
	開市日数		271	269	270	265
合計	年間取扱高	32,771,501	31,260,303	29,531,749	29,003,335	25,783,081
		27,740,585,671	29,311,953,792	29,651,885,063	28,983,536,946	27,404,768,798
	一日平均取扱高	120,928	116,209	109,377	109,446	98,034
		102,363,785	108,966,371	109,821,797	109,371,837	104,200,642
平均単価	846	938	1,004	999	1,063	
生鮮	年間取扱高	12,978,376	12,932,311	12,553,328	12,371,066	11,306,893
		9,241,968,011	9,671,078,462	9,828,630,047	9,586,065,848	9,079,029,595
	平均単価	712	748	783	775	803
冷凍	年間取扱高	9,181,768	9,201,311	8,636,601	8,307,165	6,937,721
		10,710,784,436	11,447,058,334	11,325,237,885	11,063,785,858	10,345,770,418
	平均単価	1,167	1,244	1,311	1,332	1,491
塩加品	年間取扱高	10,611,357	9,126,682	8,341,820	8,325,104	7,538,467
		7,787,833,224	8,193,816,996	8,498,017,131	8,333,685,240	7,979,968,785
	平均単価	734	898	1,019	1,001	1,059

区分	年度	平成30年度	令和元年度	令和2年度	令和3年度	令和4年度
	開市日数		257	258	255	254
合計	年間取扱高	22,428,416	22,521,411	22,013,945	19,621,243	17,641,081
		22,676,169,947	21,453,012,994	19,040,476,659	17,647,203,978	17,696,654,005
	一日平均取扱高	87,270	87,292	86,329	77,249	69,452
		88,234,124	83,151,214	74,668,536	69,477,181	69,671,866
平均単価	1,011	953	865	899	1,003	
生鮮	年間取扱高	10,010,888	9,770,401	9,968,414	9,386,578	7,885,299
		8,110,548,495	7,862,908,267	7,208,877,146	7,117,478,421	7,103,736,502
	平均単価	810	805	723	758	901
冷凍	年間取扱高	5,251,066	5,413,197	4,605,657	3,755,956	3,411,295
		6,535,076,127	6,205,927,253	5,442,098,193	4,992,105,842	5,211,849,488
	平均単価	1,245	1,146	1,182	1,329	1,528
塩加品	年間取扱高	7,166,462	7,337,812	7,439,874	6,478,709	6,344,488
		8,030,545,325	7,384,177,474	6,389,501,320	5,537,619,715	5,381,068,015
	平均単価	1,121	1,006	859	855	848

【参考】平成30年度を100とした5年間の推移

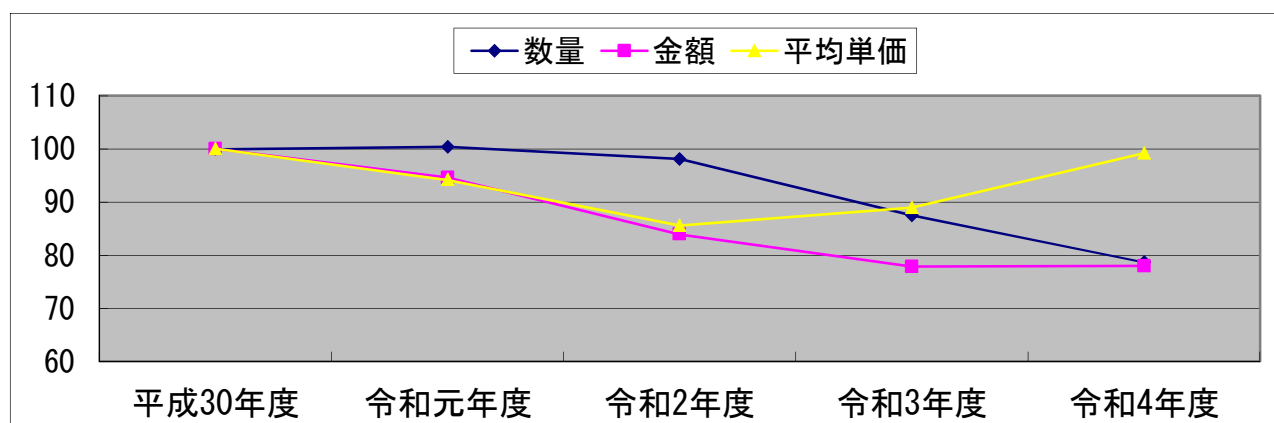









11 品目産地別・月別取扱高

数量=kg  
金額=円(税込)

Table with columns for Product Name (品名), Origin (産地名), and monthly sales data (数量, 金額) from April (4月) to March (3月). Rows include categories like 生鮮 ほんまぐろ, 生鮮 きわだ, 生鮮 めばち, 生鮮 びんなか, 生鮮 いんどまぐろ, 生鮮 その他まぐろ, and 生鮮 かつお.



数量 = k g  
金額 = 円(税込)

Table with columns for 品名, 産地名, 合計 (数量, 金額), and months 4 through 3 (数量, 金額). Rows include categories like 生鮮 にしん, 生鮮 その他にしん, 生鮮 あじ, 生鮮 おあかむろ, 生鮮 その他あじ, 生鮮 さば, and 生鮮 ぶり, with detailed sub-rows for various locations and products.



数量 = k g  
金額 = 円(税込)

Table with columns for Product Name (品名), Origin (産地名), and monthly sales data from April to March. Each month includes Quantity (数量) and Amount (金額). Rows are grouped by product type (e.g., 生鮮 いなだ, 生鮮 はまち) and sub-region (e.g., 浜松市内, 静岡県).



数量=k g  
金額=円(税込)

Table with columns for Product Name (品名), Origin (産地名), and monthly data (4月 to 3月) for Quantity and Amount. It includes sub-totals for '小計' and categories like '生鮮 れんごうだい', '生鮮 その他のたい', '生鮮 さくら', '生鮮 かきご', and '生鮮 めぼろ'.



数量=k g  
金額=円(税込)

Table with columns: 品名, 産地名, 合計 (数量, 金額), 4月 (数量, 金額), 5月 (数量, 金額), 6月 (数量, 金額), 7月 (数量, 金額), 8月 (数量, 金額), 9月 (数量, 金額), 10月 (数量, 金額), 11月 (数量, 金額), 12月 (数量, 金額), 1月 (数量, 金額), 2月 (数量, 金額), 3月 (数量, 金額). Rows include categories like 生鮮 あいなめ, 生鮮 ほっけ, 生鮮 あんこう, 生鮮 あまだい, 生鮮 いしだい, 生鮮 きんめだい, 生鮮 ふえだい, 生鮮 いとよりだい, 生鮮 ふえふきだい, 生鮮 こち.













数量=kg  
金額=円(税込)

Table with 24 columns (品名, 産地名, 合計, 4月, 5月, 6月, 7月, 8月, 9月, 10月, 11月, 12月, 1月, 2月, 3月) and 100 rows of product data including categories like 小計, 生鮮, 生鮮 いいだこ, etc.













Table with columns for Product Name, Origin, and months from April to March. Each month has sub-columns for Quantity and Amount. Rows include categories like '冷凍 ずわいがに' and '冷凍 けがに' with detailed regional breakdowns.

数量 = k g  
金額 = 円 (税込)

品名	産地名	合計		4月		5月		6月		7月		8月		9月		10月		11月		12月		1月		2月		3月	
		数量	金額	数量	金額	数量	金額	数量	金額	数量	金額	数量	金額	数量	金額	数量	金額	数量	金額	数量	金額	数量	金額	数量	金額	数量	金額
小計	広島	2,803.10	4,951,962					10.00	7,236	50.00	83,160	100.00	92,448	40.00	66,960	329.00	519,858	390.10	689,040	1,404.00	2,664,900	110.00	189,000	290.00	498,960	80.00	140,400
冷凍	ほかがい	44,068.50	36,830,517	436.00	339,203	255.00	412,776	83.00	87,156	155.00	270,529	141.40	126,295	9,450.00	4,542,480	6,909.00	1,767,474	9,756.10	10,877,004	12,884.20	13,974,552	3,170.80	3,042,468	734.00	1,226,880	94.00	163,700
	東京	1,350.00	3,142,044	170.00	380,700	120.00	272,160	90.00	215,460	100.00	253,260	100.00	248,184	60.00	158,760	100.00	267,840	40.00	105,840	200.00	505,980	50.00	123,660	140.00	279,720	180.00	330,480
	愛知	1,200.00	90,720	200.00	15,120	200.00	15,120	200.00	15,120	600.00	45,360																
小計		2,550.00	3,232,764	370.00	395,820	320.00	287,280	290.00	230,580	700.00	298,620	100.00	248,184	60.00	158,760	100.00	267,840	40.00	105,840	200.00	505,980	50.00	123,660	140.00	279,720	180.00	330,480
冷凍	あさり	570.00	333,504	50.00	24,300	40.00	19,440	50.00	24,300	50.00	24,300	50.00	27,540	40.00	25,704	40.00	25,920	50.00	32,400	60.00	38,880	30.00	19,440	40.00	25,920	70.00	45,360
	東京	29,622.00	22,556,232	2,520.00	1,766,340	2,432.00	1,700,784	2,360.00	1,658,880	2,290.00	1,651,752	1,850.00	1,302,480	3,100.00	2,299,320	1,580.00	1,224,720	2,270.00	1,839,348	2,350.00	1,794,312	2,040.00	1,654,560	2,860.00	2,329,776	3,970.00	3,333,960
	岐阜	912.00	945,287	96.00	95,901	76.80	76,720	67.20	67,130	57.60	57,540	182.40	182,214	38.40	40,694	38.40	41,472	48.00	51,840	67.20	72,576	67.20	72,576	86.40	93,312	86.40	93,312
	愛知	4,730.00	3,895,560	1,010.00	657,180	10.00	10,260	10.00	10,260					1,380.00	1,113,480	1,220.00	1,054,080	370.00	351,540	410.00	394,740	310.00	294,300	10.00	9,720		
	三重	10.00	1,728					10.00	1,728																		
小計		35,844.00	27,732,311	3,676.00	2,543,721	2,558.80	1,807,204	2,497.20	1,762,298	2,397.60	1,733,592	2,082.40	1,512,234	4,558.40	3,479,198	2,878.40	2,346,192	2,738.00	2,275,128	2,887.20	2,300,508	2,447.20	2,040,876	2,996.40	2,458,728	4,126.40	3,472,632
冷凍	その他二枚貝	286.85	2,901,984	30.00	33,372					13.50	150,465	27.00	300,930	39.40	333,894	79.00	209,725	19.45	180,467	61.75	1,487,220			10.00	14,040	6.75	191,871
	東京	1,180.00	3,648,602	116.00	253,065	64.00	109,637	50.00	127,440	130.00	426,600	120.00	394,740	100.00	339,660	130.00	400,680	80.00	269,460	150.00	530,820	90.00	298,620	70.00	230,580	80.00	267,300
	新潟	442.40	1,871,856									65.28	205,632	145.92	290,304	138.40	468,720	19.20	120,960			12.80	241,920	6.40	120,960	6.40	120,960
	岐阜	48.00	158,629			16.00	52,876																				
	愛知	1,870.00	2,075,868	242.00	238,032	24.00	80,244	235.00	192,240	217.00	112,212	146.00	236,844	223.00	164,808	26.00	135,216	130.00	166,860	244.00	261,144	118.00	112,428	128.00	159,084	137.00	216,756
小計		3,827.25	10,656,939	388.00	524,469	104.00	242,757	285.00	319,680	360.50	689,277	358.28	1,138,146	508.32	1,128,666	373.40	1,214,341	248.65	737,747	535.75	2,687,337	220.80	652,968	214.40	524,664	230.15	796,887
冷凍	もずく	2,304.00	941,220	252.00	143,640	162.00	69,660	144.00	57,240	234.00	90,720	144.00	56,160	198.00	76,140	216.00	83,160	234.00	90,180	162.00	62,100	180.00	68,040	108.00	41,040	270.00	103,140
小計		2,304.00	941,220	252.00	143,640	162.00	69,660	144.00	57,240	234.00	90,720	144.00	56,160	198.00	76,140	216.00	83,160	234.00	90,180	162.00	62,100	180.00	68,040	108.00	41,040	270.00	103,140
冷凍	その他食品	570.45	791,100					89.15	149,850	172.85	341,550	19.95	38,610	26.50	66,420			21.20	59,400	24.20	72,090	9.60	12,960			207.00	50,220
	静岡県(浜松市以外)	2,495.50	2,846,814	178.00	195,900	198.00	218,071	220.20	249,099	584.60	740,628	208.10	227,724	164.10	176,924	161.00	178,036	149.00	162,095	188.00	209,539	134.00	140,885	146.00	165,075	164.50	182,838
	愛知	510.00	463,289					140.00	79,380	310.00	331,452						30.00	32,076					10.00	9,149	20.00	11,232	
小計		3,575.95	4,101,203	178.00	195,900	198.00	218,071	449.35	478,329	1,067.45	1,413,630	228.05	266,334	190.60	243,344	161.00	178,036	200.20	253,571	212.20	281,629	143.60	153,845	156.00	174,224	391.50	244,290
冷凍	計	3,411,294.58	5,211,849,488	299,768.13	397,317,490	271,036.33	372,483,811	246,643.17	365,262,527	287,032.32	460,963,157	279,237.97	401,024,263	288,819.47	406,738,895	264,642.31	391,555,677	280,617.90	421,816,524	448,187.89	989,368,601	224,361.46	310,399,746	215,381.41	311,729,540	305,566.22	383,189,257

数量 = k g  
金額 = 円(税込)

Table with columns for product names (品名), origin (産地名), and monthly sales data (quantity and amount) from April to March. The table is organized into sections for different product categories like '塩蔵加工 その他ま' and '塩蔵加工 かずのこ'.



数量=kg  
金額=円(税込)

Table with 34 columns (Product Name, Origin, Total, 4 months, 5 months, 6 months, 7 months, 8 months, 9 months, 10 months, 11 months, 12 months, 1st month, 2nd month, 3rd month) and multiple rows of data including categories like 産品加工 湯煮品, 産品加工 粕漬け, etc.



