

# 市場年報

令和 4 年度分

○ 青果物

- 1 種別取扱高 本年の概要
- 2 種別月別取扱高
- 3 委託・買付別種別取扱高
- 4 県内・県外別種別取扱高
- 5 都道府県別種別取扱高
- 6 品目別取扱数量順位表
- 7 品目別取扱金額順位表
- 8 年度別取扱高表
- 9 産地別月別取扱高 (野菜)  
産地別月別取扱高 (果実)  
産地別月別取扱高 (その他)
- 10 産地別取扱高順位表
- 11 品目産地別月別取扱高

浜松市中央卸売市場

# 1 種別取扱高 (令和4年度分)

数量=kg  
金額=円(税込)

種別	本年度取扱高					一日平均取扱高	
	数量		金額		平均単価	数量	金額
野菜	54,061,025	68.3 %	12,978,572,136	55.0 %	240	215,383	51,707,459
果実	23,467,773	29.6 %	10,199,386,251	43.2 %	435	93,497	40,635,005
その他	1,671,393	2.1 %	440,764,411	1.8 %	264	6,659	1,756,033
合計	79,200,191	100.0 %	23,618,722,798	100.0 %	298	315,539	94,098,497

青果物開市日: 251日

種別	前年度取扱高及び対比			
	数量		金額	
野菜	62,091,917	87.1 %	14,048,602,118	92.4 %
果実	24,445,335	96.0 %	10,480,423,193	97.3 %
その他	1,946,619	85.9 %	489,497,864	90.0 %
合計	88,483,871	89.5 %	25,018,523,175	94.4 %

## 対前年度比較(数量=kg)

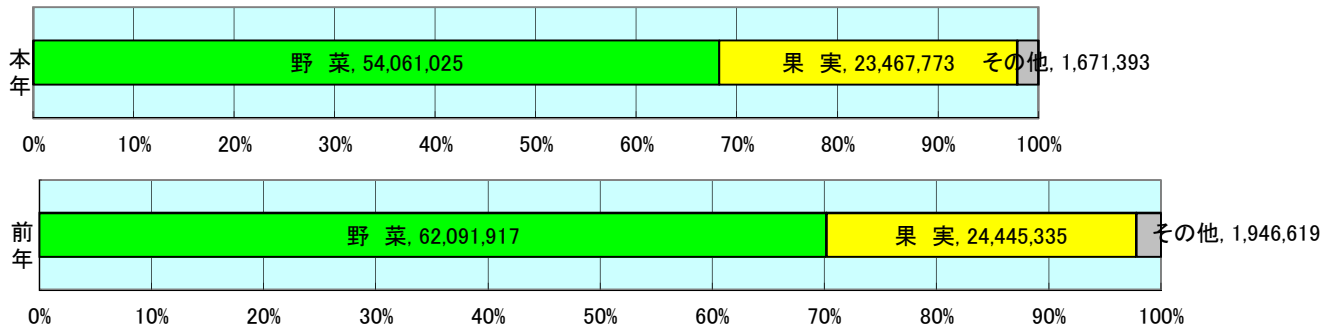

## 対前年度比較(金額=円(税込))

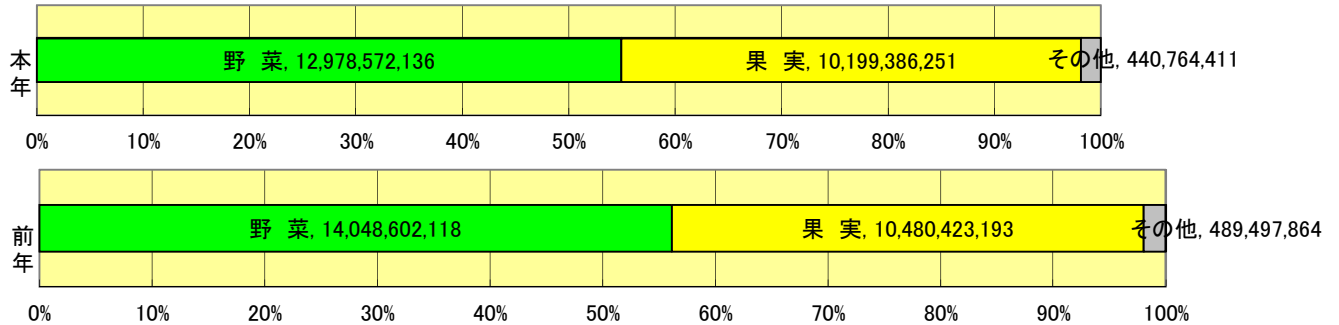

## 編集方法

この市場年報は、浜松市中央卸売市場において、当該年度中に取引された生鮮食料品等(青果物・水産物)に関し、卸売業者が浜松市中央卸売市場業務条例等の定めるところにより提出した各種報告書に基づいて作成しました。

- 単位 kg・円(税込)にて表示してあります。
- 平均単価 有効桁において、単純平均値を用いています。
- 産地 原則として、当該出荷者の属する都道府県別(属人主義)による産地表示です。
- 端数処理 単位未満の数値を処理してあるため、合計と一致しない場合があります。
- 問い合わせ先 浜松市中央卸売市場 業務グループ 053-427-7406

## 2 種別月別取扱高 (令和4年度分)

数量=kg  
金額=円(税込)

年 月	野 菜		果 実		そ の 他		青果物計	
	数 量	金 額	数 量	金 額	数 量	金 額	数 量	金 額
2022 4	4,662,174	1,195,580,794	1,517,275	694,369,244	161,088	34,430,530	6,340,536	1,924,380,568
2022 5	4,507,903	1,211,197,256	1,367,769	619,386,712	164,291	37,035,820	6,039,963	1,867,619,788
2022 6	4,220,303	1,066,850,381	1,629,295	721,570,285	145,369	38,615,330	5,994,967	1,827,035,996
2022 7	3,936,845	937,453,059	1,781,032	823,544,459	147,202	39,786,203	5,865,079	1,800,783,721
2022 8	4,285,230	1,075,958,831	1,928,397	1,022,216,172	111,788	26,981,305	6,325,415	2,125,156,308
2022 9	4,706,548	1,264,875,992	2,124,967	983,151,916	133,340	26,602,340	6,964,855	2,274,630,248
2022 10	5,087,238	1,243,335,131	2,229,942	922,443,203	121,507	26,766,190	7,438,688	2,192,544,524
2022 11	4,756,476	1,025,823,855	2,988,549	971,351,560	133,876	36,096,727	7,878,901	2,033,272,142
2022 12	5,360,581	1,078,915,752	2,844,452	1,108,881,851	158,823	77,303,370	8,363,856	2,265,100,973
2023 1	4,137,053	951,619,858	1,856,497	794,506,594	141,445	37,610,808	6,134,995	1,783,737,260
2023 2	4,257,970	972,766,877	1,574,780	743,484,014	126,378	31,353,638	5,959,127	1,747,604,529
2023 3	4,142,705	954,194,350	1,624,818	794,480,241	126,287	28,182,150	5,893,811	1,776,856,741
計	54,061,025	12,978,572,136	23,467,773	10,199,386,251	1,671,393	440,764,411	79,200,191	23,618,722,798

数量金額の推移

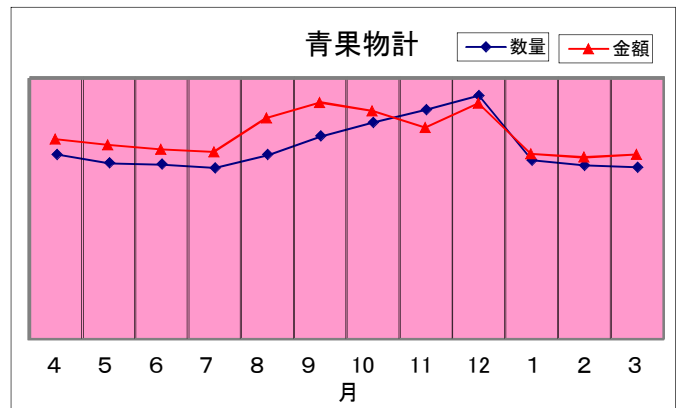
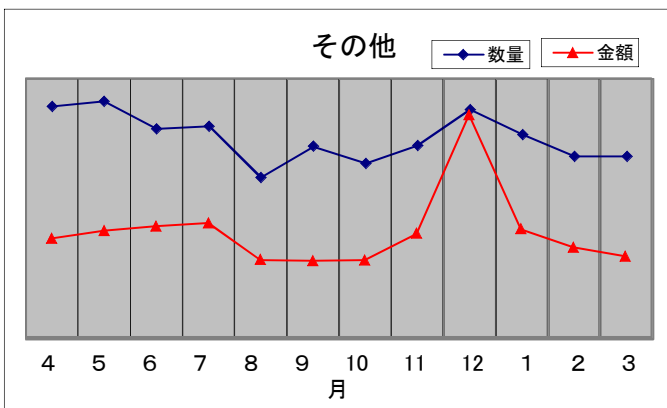
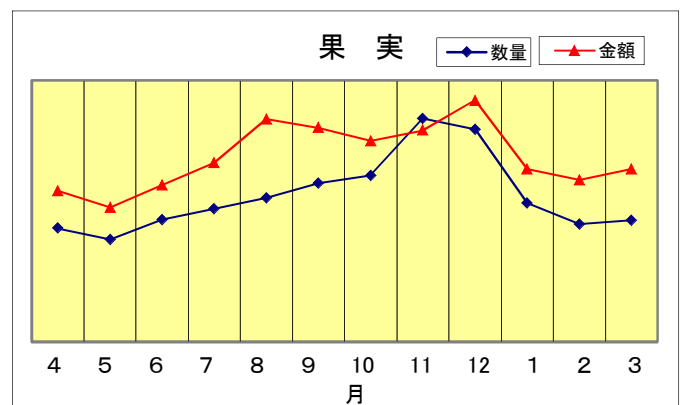
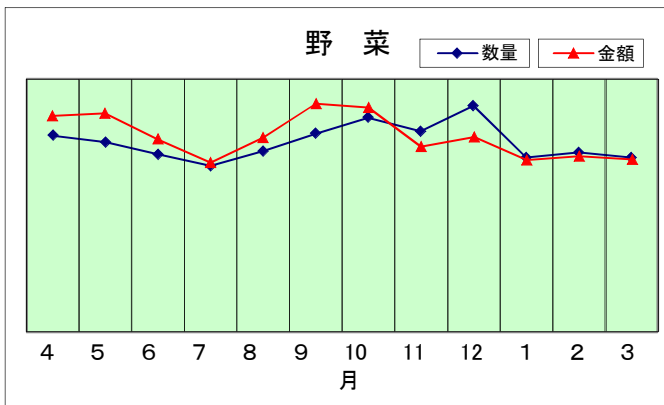

### 3 委託・買付別種別取扱高 (令和4年度分)

数量=kg  
金額=円(税込)

種別	項目	委託	%	買付	%	合計	%
野菜	数量	39,651,455	73.3	14,409,570	26.7	54,061,025	100.0
	金額	9,404,263,263	72.5	3,574,308,873	27.5	12,978,572,136	100.0
果実	数量	15,450,771	65.8	8,017,002	34.2	23,467,773	100.0
	金額	7,549,484,283	74.0	2,649,901,968	26.0	10,199,386,251	100.0
その他	数量	461,841	27.6	1,209,552	72.4	1,671,393	100.0
	金額	149,248,945	33.9	291,515,466	66.1	440,764,411	100.0
合計	数量	55,564,067	70.2	23,636,125	29.8	79,200,191	100.0
	金額	17,102,996,491	72.4	6,515,726,307	27.6	23,618,722,798	100.0

#### 委託・買付取扱高比率グラフ

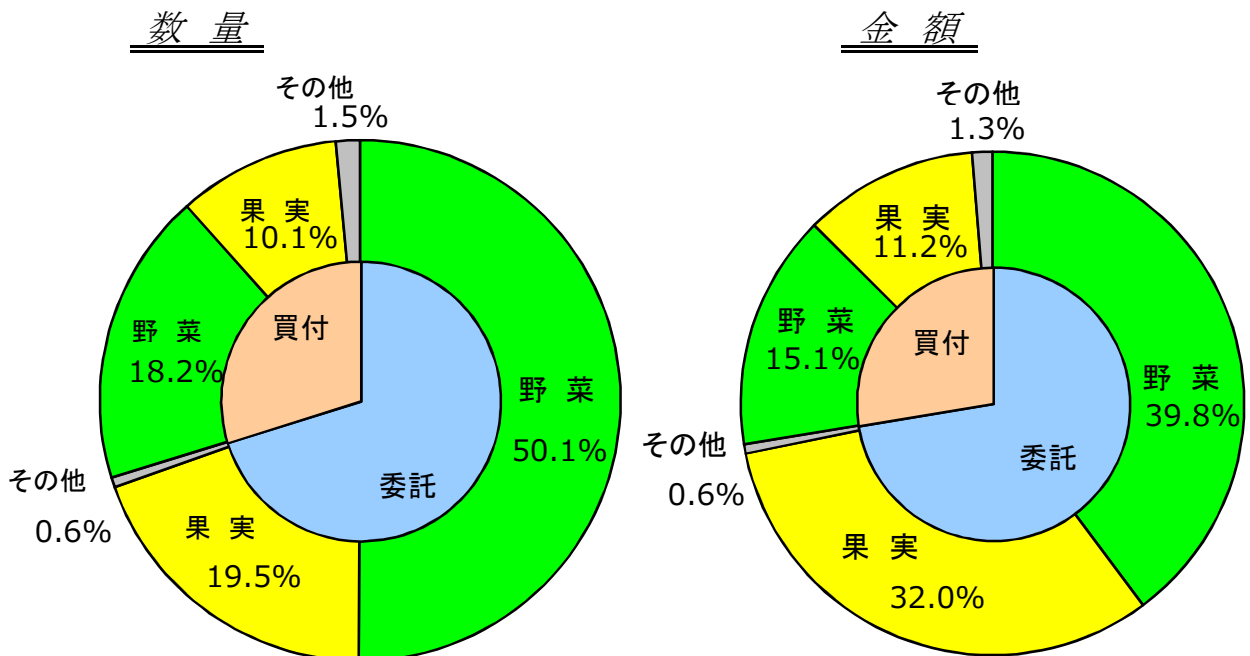

## 4 県内・県外別種別取扱高 (令和4年度分)

数量=kg  
金額=円(税込)

種別	項目	県内	%	県外	%	合計	%
野菜	数量	13,694,944	25.3	40,366,082	74.7	54,061,025	100.0
	金額	2,969,975,844	22.9	10,008,596,292	77.1	12,978,572,136	100.0
果実	数量	8,431,190	35.9	15,036,583	64.1	23,467,773	100.0
	金額	4,161,474,755	40.8	6,037,911,496	59.2	10,199,386,251	100.0
その他	数量	963,516	57.6	707,877	42.4	1,671,393	100.0
	金額	199,020,558	45.2	241,743,853	54.8	440,764,411	100.0
合計	数量	23,089,649	29.2	56,110,542	70.8	79,200,191	100.0
	金額	7,330,471,157	31.0	16,288,251,641	69.0	23,618,722,798	100.0

### 県内・県外取扱高比率グラフ

数量

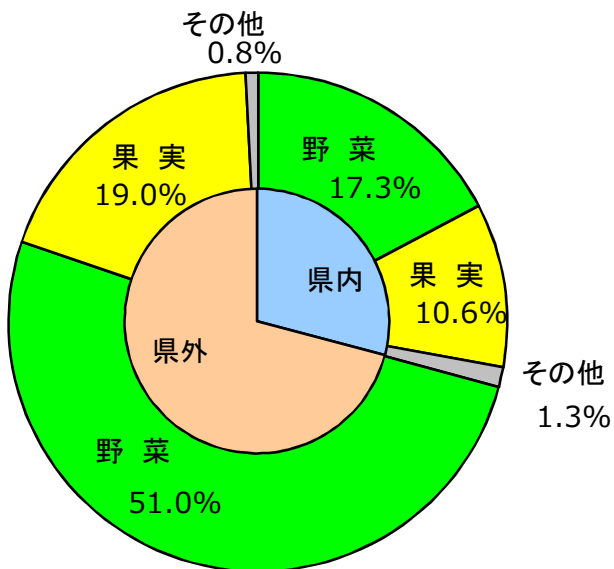

金額

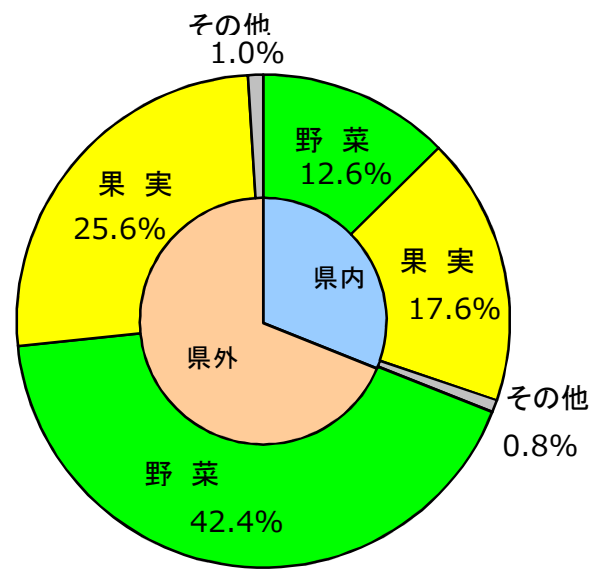

5 都道府県別種別取扱高 (令和4年度分)

数量=kg  
金額=円(税込)

県名	野菜		果実		その他		合計	
	数量	金額	数量	金額	数量	金額	数量	金額
浜松市内	8,845,056	1,600,381,312	5,595,593	2,409,152,152	98,234	69,460,664	14,538,883	4,078,994,128
静岡県(浜松市以外)	4,849,887	1,369,594,532	2,835,597	1,752,322,603	865,282	129,559,894	8,550,766	3,251,477,029
北海道	9,887,365	1,661,889,794	28,576	16,543,364	38,075	14,741,607	9,954,016	1,693,174,765
青森	1,218,654	354,895,727	3,005,651	1,065,827,109	18,382	5,858,087	4,242,687	1,426,580,923
岩手	8,356	1,482,300					8,356	1,482,300
宮城	935	662,924			2,469	1,008,985	3,404	1,671,909
秋田	13,638	7,325,931	183,862	44,861,580	1,062	547,669	198,562	52,735,180
山形	146,071	46,962,194	442,849	192,088,469	200	154,000	589,120	239,204,663
福島	636,747	227,395,211	167,950	56,162,862	4,600	3,489,250	809,298	287,047,323
茨城	6,133,782	1,410,038,439	219,714	101,774,767	1,755	1,600,048	6,355,251	1,513,413,254
栃木	84,250	73,711,336	10,415	4,599,045			94,665	78,310,381
群馬	3,250,165	711,692,028	258	80,907	150	29,268	3,250,573	711,802,203
埼玉	27,131	9,865,632	156	31,449	1,764	693,682	29,051	10,590,763
千葉	2,504,181	455,955,170	4,597	3,638,073	308	567,735	2,509,086	460,160,978
東京	3,023	5,501,866	4,264	2,045,640	1,782	609,315	9,069	8,156,821
神奈川	160,290	22,020,476	500	259,200	3,603	619,879	164,393	22,899,555
新潟	230,071	138,277,336	59,070	20,673,510	372	266,292	289,513	159,217,138
富山	18	15,356	496	226,195	858	2,110,860	1,372	2,352,411
石川	5,550	2,083,233	15,644	5,600,826	300	104,220	21,494	7,788,279
福井	2,575	399,708	232	161,892			2,807	561,600
山梨	798,205	118,765,296	656,052	658,751,784	3,466	4,939,334	1,457,722	782,456,414
長野	4,870,866	1,145,746,065	1,923,639	1,256,200,408	25,043	45,466,977	6,819,548	2,447,413,450
岐阜	51,038	29,414,147	400	164,808	317,172	47,246,041	368,610	76,824,996
愛知	5,632,032	1,766,362,606	672,685	231,863,922	45,651	13,263,307	6,350,367	2,011,489,835
三重	70,841	43,700,209	134,710	36,283,680	39	72,861	205,590	80,056,750
滋賀	40,361	36,037,862					40,361	36,037,862
京都	2,059	1,378,027	1,042	289,008			3,101	1,667,035
大阪	3,314	2,706,608	3,729	4,132,317	300	44,660	7,343	6,883,585
兵庫	636,417	135,576,233			3,604	3,211,077	640,021	138,787,310
奈良	116	57,456	13,801	4,011,120	47	198,000	13,964	4,266,576
和歌山	9,975	4,191,346	154,116	46,674,542			164,092	50,865,888
鳥取	6,969	2,593,080	10,531	3,359,718			17,500	5,952,798
島根	2,781	1,701,443	44,593	76,830,662	792	1,716,765	48,166	80,248,870
岡山	4,819	6,745,738	4,909	8,553,708			9,728	15,299,446
広島	16,379	16,637,027	1,002	304,776			17,381	16,941,803
山口	2	15,136					2	15,136
徳島	502,380	110,604,776	615	275,400			502,995	110,880,176
香川	9,848	6,762,627	319	563,540			10,167	7,326,167
愛媛	34,565	13,771,682	211,145	78,904,740	11,109	2,543,953	256,819	95,220,375
高知	406,142	307,795,006	12,709	6,825,869			418,851	314,620,875
福岡	144,303	65,546,836	2,939	2,132,298	1,189	2,689,399	148,431	70,368,533
佐賀	12,437	15,967,398	12,488	6,150,999			24,925	22,118,397
長崎	46,797	11,357,120	5,977	4,225,382	90,458	33,094,501	143,232	48,677,003
熊本	422,829	173,019,176	347,491	132,848,129			770,321	305,867,305
大分	10,212	3,790,987	171	70,200	72	211,353	10,455	4,072,540
宮崎	391,964	189,617,817	18,056	44,854,677	6,242	8,442,145	416,262	242,914,639
鹿児島	1,191,744	379,930,687	19,038	10,126,707	4,203	4,951,626	1,214,984	395,009,020
沖縄	27,931	15,958,700	3,285	1,151,579			31,216	17,110,279
豪州	328	530,652	218,983	71,515,944	270	121,253	219,582	72,167,849
カナダ	173	1,343,304	1,378	1,012,218			1,551	2,355,522
中国	231,296	69,314,301	2,796	1,744,545	98,301	29,582,672	332,393	100,641,518
コスタリカ			3,642	1,328,940			3,642	1,328,940
エクアドル			112,574	22,030,265			112,574	22,030,265
イスラエル			13,618	3,336,930			13,618	3,336,930
韓国	30,949	26,670,299	370	323,136			31,319	26,993,435
メキシコ	205,215	70,853,270	186,313	110,369,287		7,622	391,528	181,230,179
オランダ	2,197	2,757,559					2,197	2,757,559
NZ	188,038	55,920,676	541,801	330,045,657	17,258	7,606,629	747,097	393,572,962
比国	2,546	3,304,045	4,689,699	976,727,372	3,507	908,744	4,695,752	980,940,161
タイ	26,224	23,180,158	2,435	1,766,448	884	983,974	29,543	25,930,580
台湾	49	113,269	41,343	12,651,032			41,391	12,764,301
米国	8,498	10,160,609	354,181	212,026,459	2,570	2,033,151	365,250	224,220,219
その他	10,440	8,522,398	467,776	162,908,402	20	6,912	478,236	171,437,712
合計	54,061,025	12,978,572,136	23,467,773	10,199,386,251	1,671,393	440,764,411	79,200,191	23,618,722,798

## 6 品目別取扱数量順位表 (令和4年度分)

数量=kg

野 菜				果 実			
順位	品 目	数 量	%	順位	品 目	数 量	%
1	キャベツ	6,255,831	11.6	1	バナナ	3,899,079	16.6
2	たまねぎ	6,240,794	11.5	2	早生温州みかん	3,491,893	14.9
3	だいこん	5,840,160	10.8	3	ふじ	2,271,747	9.7
4	はくさい	4,419,846	8.2	4	普通温州みかん	1,598,850	6.8
5	にんじん	3,995,875	7.4	5	すいか	1,327,051	5.7
6	きゅうり	2,877,679	5.3	6	パインアップル	1,141,111	4.9
7	レタス	2,388,298	4.4	7	紅ほっぺ	765,341	3.3
8	トマト	2,353,288	4.4	8	その他りんご類	742,357	3.2
9	ばれいしょ	1,529,678	2.8	9	キウイフルーツ	703,141	3.0
10	男爵	1,473,092	2.7	10	次郎	579,075	2.5
11	白ねぎ	1,337,523	2.5	11	その他ぶどう類	482,483	2.1
12	メークイン	1,165,935	2.2	12	つがる	472,705	2.0
13	かぼちゃ	1,134,593	2.1	13	その他柑橘類	431,635	1.8
14	なす	1,023,508	1.9	14	もも	396,730	1.7
15	かんしょ	1,021,552	1.9	15	幸水	372,913	1.6
16	ブロッコリー	946,331	1.8	16	こだますいか	362,071	1.5
17	ミニトマト	843,969	1.6	17	バレンシアオレンジ	343,853	1.5
18	ピーマン	799,903	1.5	18	アールスメロン	324,909	1.4
19	えのきだけ	795,304	1.5	19	あまなつかん	304,398	1.3
20	しめじ	633,913	1.2	20	豊水	258,659	1.1
そ の 他		6,983,956	12.7	そ の 他		3,197,774	13.4
合 計		54,061,025	100.0	合 計		23,467,773	100.0

## 7 品目別取扱金額順位表 (令和4年度分)

単位＝円(税込)

野 菜				果 実			
順位	品 目	金 額	%	順位	品 目	金 額	%
1	たまねぎ	976,841,675	7.5	1	紅ほっぺ	1,171,839,721	11.5
2	きゅうり	962,091,785	7.4	2	早生温州みかん	943,193,088	9.2
3	トマト	880,416,617	6.8	3	その他ぶどう類	860,319,132	8.4
4	ミニトマト	627,491,794	4.8	4	バナナ	796,048,779	7.8
5	にんじん	607,378,600	4.7	5	ふじ	783,029,266	7.7
6	キャベツ	546,601,812	4.2	6	普通温州みかん	489,885,956	4.8
7	だいこん	520,000,517	4.0	7	キウイフルーツ	420,526,758	4.1
8	白ねぎ	453,267,275	3.5	8	アールスメロン	418,274,928	4.1
9	ピーマン	447,843,702	3.5	9	すいか	340,983,419	3.3
10	レタス	413,877,294	3.2	10	もも	265,852,675	2.6
11	なす	371,269,686	2.9	11	その他りんご類	254,171,058	2.5
12	ブロッコリー	353,479,447	2.7	12	パインアップル	251,431,826	2.5
13	はくさい	337,204,435	2.6	13	巨峰	227,876,089	2.2
14	しめじ	308,613,528	2.4	14	章姫いちご	214,942,908	2.1
15	ほうれんそう	305,675,480	2.4	15	その他いちご類	206,259,993	2.0
16	ばれいしょ	289,946,030	2.2	16	その他柑橘類	192,437,637	1.9
17	かぼちゃ	262,887,273	2.0	17	デラウェア	175,859,868	1.7
18	かんしょ	260,305,821	2.0	18	幸水	175,784,835	1.7
19	その他きのこ類	234,939,798	1.8	19	ハウスみかん	154,025,711	1.5
20	えのきだけ	233,538,864	1.8	20	つがる	140,682,278	1.4
そ の 他		3,584,900,703	27.6	そ の 他		1,715,960,326	17.0
合 計		12,978,572,136	100.0	合 計		10,199,386,251	100.0



## 8 年度別取扱高表 (過去10年度分)

(金額は消費税を含む。) 各欄上段数量(k g)下段金額(円)

区分	年度	平成25年度	平成26年度	平成27年度	平成28年度	平成29年度
	開市日数		267	266	268	263
合計	年間取扱高	114,823,454 27,754,323,063	115,458,959 27,992,350,448	110,802,552 29,246,232,633	108,385,073 30,387,340,112	104,771,376 28,968,642,925
	一日平均取扱高	430,050	434,056	413,442	412,111	401,423
	平均単価	103,948,775	105,234,400	109,127,734	115,541,217	110,990,969
	平均単価	242	242	264	280	276
野菜	年間取扱高	78,930,025 16,668,256,610	79,754,482 16,803,920,241	78,011,645 17,979,023,998	74,612,193 18,505,365,020	74,173,104 17,628,057,126
	平均単価	211	211	230	248	238
果実	年間取扱高	33,106,127 10,424,766,535	33,126,153 10,564,230,240	30,437,140 10,658,825,902	31,270,842 11,277,937,377	28,084,762 10,753,235,991
	平均単価	315	319	350	361	383
その他	年間取扱高	2,787,302 661,299,918	2,578,325 624,199,967	2,353,767 608,382,733	2,502,038 604,037,715	2,513,510 587,349,808
	平均単価	237	242	258	241	234

区分	年度	平成30年度	令和元年度	令和2年度	令和3年度	令和4年度
	開市日数		255	255	251	252
合計	年間取扱高	102,564,880 27,845,500,793	103,440,901 27,085,649,132	95,840,597 26,584,768,451	88,483,870 25,018,523,175	79,200,191 23,618,722,798
	一日平均取扱高	402,215	405,651	381,835	351,126	315,539
	平均単価	109,198,042	106,218,232	105,915,412	99,279,854	94,098,497
	平均単価	271	262	277	283	298
野菜	年間取扱高	71,350,660 16,266,110,619	74,239,026 15,591,624,906	68,288,638 15,472,134,776	62,091,917 14,048,602,118	54,061,025 12,978,572,136
	平均単価	228	210	227	226	240
果実	年間取扱高	28,484,067 10,979,526,131	26,724,226 10,935,081,593	25,509,336 10,630,000,400	24,445,335 10,480,423,193	23,467,773 10,199,386,251
	平均単価	385	409	417	429	435
その他	年間取扱高	2,730,153 599,864,043	2,477,649 558,942,633	2,042,623 482,633,275	1,946,619 489,497,864	1,671,393 440,764,411
	平均単価	220	226	236	251	264

### 【参考】平成30年度を100とした5年間の推移

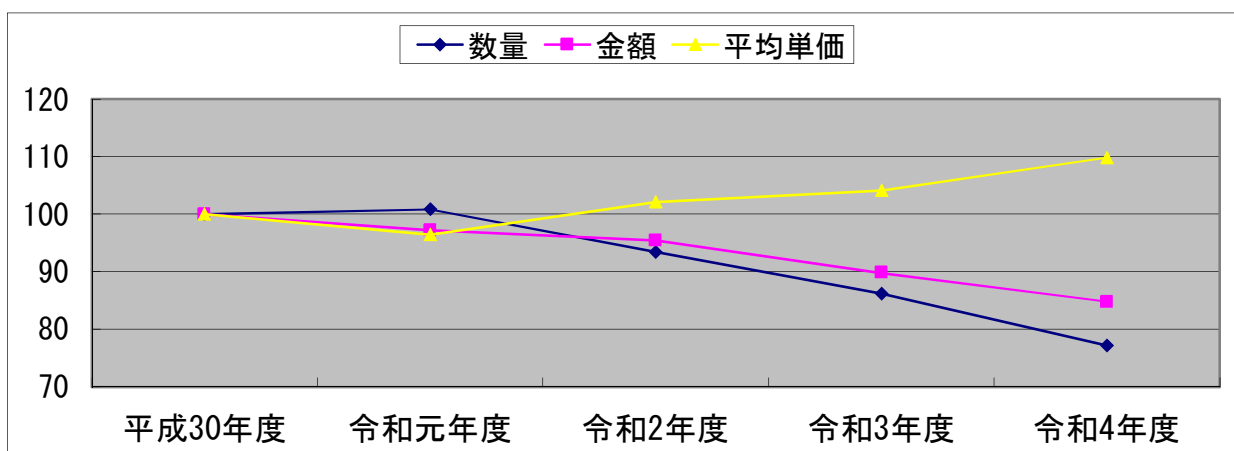

























Table with columns for Item Name (品名), Origin (産地名), and monthly totals (合計) from April to March. Rows include categories like 'まっつけ', 'なめこ', 'えのきだけ', 'しめじ', 'その他きのこ類', 'わらび', 'その他山菜類', 'うめ', 'ゆず', 'ぎんなん', and 'その他野菜'. Each cell contains numerical data for quantity and amount.

数量 = k g  
金額 = 円 (税込)

Table with columns: 品名 (Product Name), 産地名 (Origin Name), and monthly columns (4月 to 3月) for 数量 (Quantity) and 金額 (Amount). Rows include products like ハウスみかん, 早生温州みかん, 普通温州みかん, ネーブルオレンジ, あまなつかん, いよかん, はっさく, ぶんたん, ボンカン, レモン, バレンシアオレンジ, グレープフルーツ, セミノー, 清見, きんかん, and other citrus varieties.











数量=kg  
金額=円(税込)

Table with columns for Product Name (品名), Origin (産地名), and monthly data from April (4月) to March (3月). Each month includes Quantity (数量) and Amount (金額). The table is divided into sub-sections such as 'ほし大根', '野菜ジュース', '野菜水産', etc., with sub-totals for each.

