

市場年報

令和 2 年度分

○ 青果物

- 1 種別取扱高 本年の概要
- 2 種別月別取扱高
- 3 委託・買付別種別取扱高
- 4 県内・県外別種別取扱高
- 5 都道府県別種別取扱高
- 6 品目別取扱数量順位表
- 7 品目別取扱金額順位表
- 8 年度別取扱高表
- 9 産地別月別取扱高 (野菜)
産地別月別取扱高 (果実)
産地別月別取扱高 (その他)
- 10 産地別取扱高順位表
- 11 品目産地別月別取扱高

浜松市中央卸売市場

1 種別取扱高 (令和2年度分)

数量=kg
金額=円(税込)

種別	本年度取扱高			一日平均取扱高	
	数量	金額	平均単価	数量	金額
野菜	68,288,638	71.3 %	15,472,134,776	227	61,641,971
果実	25,509,336	26.6 %	10,630,000,400	417	42,350,599
その他	2,042,623	2.1 %	482,633,275	236	1,922,842
合計	95,840,597	100.0 %	26,584,768,451	277	105,915,412

青果物開市日: 251日

種別	前年度取扱高及び対比			
	数量	金額	対比率(数量)	対比率(金額)
野菜	74,239,026	15,591,624,906	92.0 %	99.2 %
果実	26,724,226	10,935,081,593	95.5 %	97.2 %
その他	2,477,649	558,942,633	82.4 %	86.3 %
合計	103,440,901	27,085,649,132	92.7 %	98.2 %

対前年度比較(数量=kg)

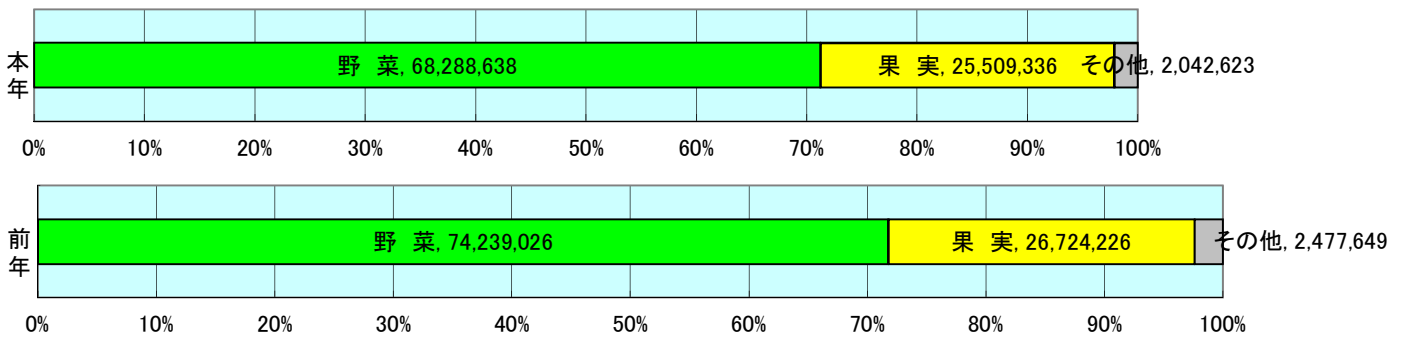

対前年度比較(金額=円(税込))

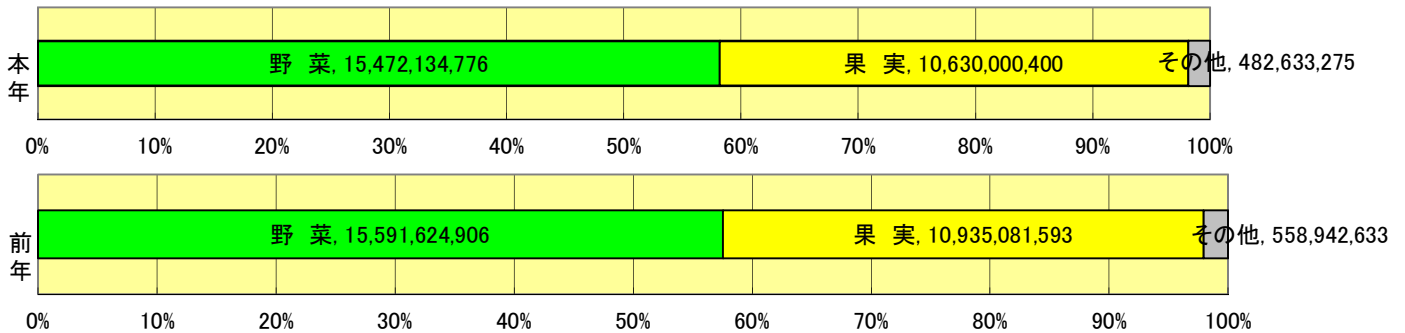

編集方法

この市場年報は、浜松市中央卸売市場において、当該年度中に取引された生鮮食料品等(青果物・水産物)に関し、卸売業者が浜松市中央卸売市場業務条例等の定めるところにより提出した各種報告書に基づいて作成しました。

- 単位: kg・円(税込)にて表示してあります。
- 平均単価: 有効桁において、単純平均値を用いています。
- 産地: 原則として、当該出荷者の属する都道府県別(属人主義)による産地表示です。
- 端数処理: 単位未満の数値を処理してあるため、合計と一致しない場合があります。
- 問い合わせ先: 浜松市中央卸売市場 業務グループ 053-427-7406

2 種別月別取扱高 (令和2年度分)

数量=kg
金額=円(税込)

年	月	野菜		果実		その他		青果物計	
		数量	金額	数量	金額	数量	金額	数量	金額
2020	4	5,349,952	1,327,451,089	1,590,559	700,850,295	184,536	33,300,212	7,125,047	2,061,601,596
2020	5	5,519,364	1,307,563,304	1,714,605	740,377,854	160,836	34,623,895	7,394,805	2,082,565,053
2020	6	5,387,929	1,343,465,325	1,829,500	773,074,516	189,840	39,961,684	7,407,269	2,156,501,525
2020	7	4,568,084	1,357,635,268	1,966,708	862,420,303	182,804	39,596,607	6,717,596	2,259,652,178
2020	8	5,109,620	1,485,503,244	2,060,016	1,077,550,637	181,173	38,314,561	7,350,809	2,601,368,442
2020	9	6,309,743	1,455,493,581	1,840,803	951,165,530	179,341	34,155,967	8,329,887	2,440,815,078
2020	10	7,257,932	1,636,539,935	2,491,582	992,858,604	171,098	36,910,719	9,920,612	2,666,309,258
2020	11	6,494,858	1,157,739,685	3,176,648	1,032,005,330	163,463	38,577,664	9,834,969	2,228,322,679
2020	12	6,671,350	1,157,674,506	3,163,223	1,235,836,520	199,933	85,799,926	10,034,506	2,479,310,952
2021	1	4,894,955	1,064,430,106	1,912,875	703,826,425	152,385	39,569,370	6,960,215	1,807,825,901
2021	2	5,411,217	1,064,962,198	1,898,299	761,515,849	125,090	30,104,199	7,434,607	1,856,582,246
2021	3	5,313,634	1,113,676,535	1,864,516	798,518,537	152,125	31,718,471	7,330,275	1,943,913,543
計		68,288,638	15,472,134,776	25,509,336	10,630,000,400	2,042,623	482,633,275	95,840,597	26,584,768,451

数量金額の推移

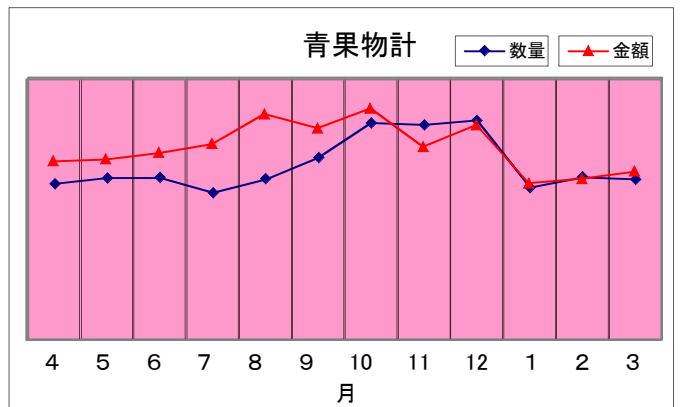
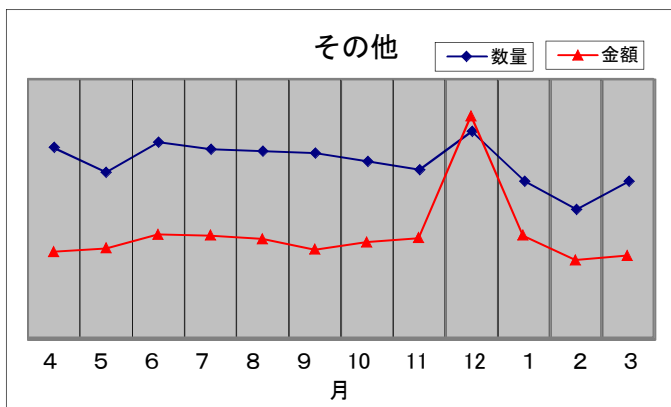
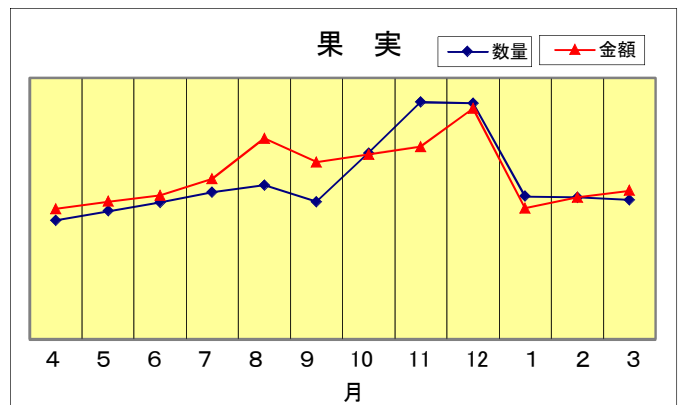
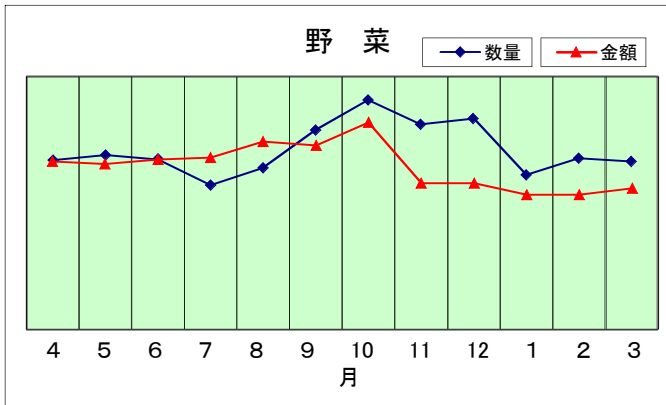

3 委託・買付別種別取扱高 (令和2年度分)

数量=kg
金額=円(税込)

種別	項目	委託	%	買付	%	合計	%
野菜	数量	44,271,508	64.8	24,017,131	35.2	68,288,638	100.0
	金額	10,378,805,549	67.1	5,093,329,227	32.9	15,472,134,776	100.0
果実	数量	16,173,659	63.4	9,335,677	36.6	25,509,336	100.0
	金額	7,710,033,390	72.5	2,919,967,010	27.5	10,630,000,400	100.0
その他	数量	526,730	25.8	1,515,893	74.2	2,042,623	100.0
	金額	169,204,745	35.1	313,428,530	64.9	482,633,275	100.0
合計	数量	60,971,897	63.6	34,868,700	36.4	95,840,597	100.0
	金額	18,258,043,684	68.7	8,326,724,767	31.3	26,584,768,451	100.0

委託・買付取扱高比率グラフ

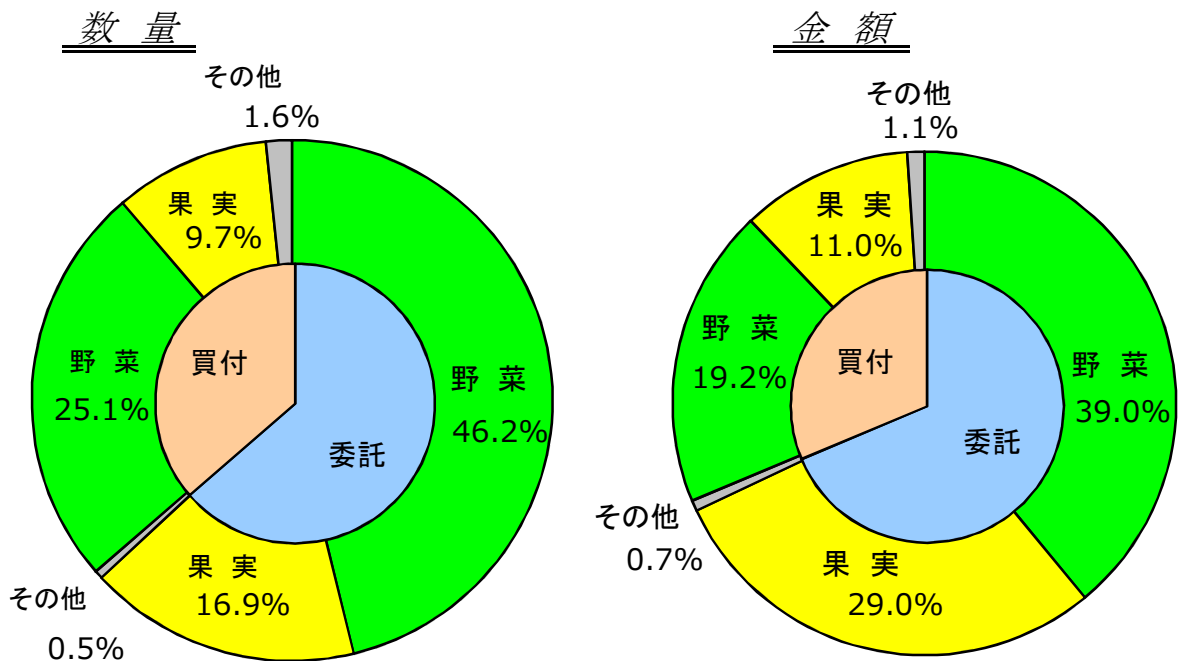

4 県内・県外別種別取扱高 (令和2年度分)

数量=kg
金額=円(税込)

種別	項目	県内	%	県外	%	合計	%
野菜	数量	14,798,747	21.7	53,489,891	78.3	68,288,638	100.0
	金額	3,157,946,659	20.4	12,314,188,117	79.6	15,472,134,776	100.0
果実	数量	8,820,787	34.6	16,688,549	65.4	25,509,336	100.0
	金額	4,261,684,809	40.1	6,368,315,591	59.9	10,630,000,400	100.0
その他	数量	1,138,842	55.8	903,782	44.2	2,042,623	100.0
	金額	211,629,579	43.8	271,003,696	56.2	482,633,275	100.0
合計	数量	24,758,375	25.8	71,082,222	74.2	95,840,597	100.0
	金額	7,631,261,047	28.7	18,953,507,404	71.3	26,584,768,451	100.0

県内・県外取扱高比率グラフ

数量

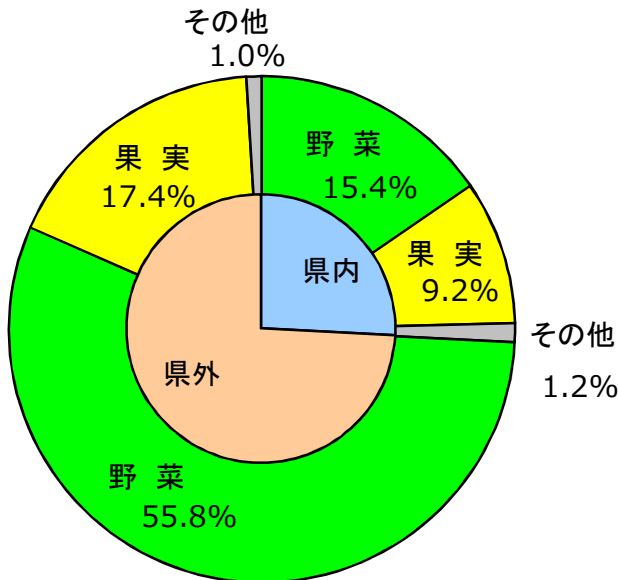

金額

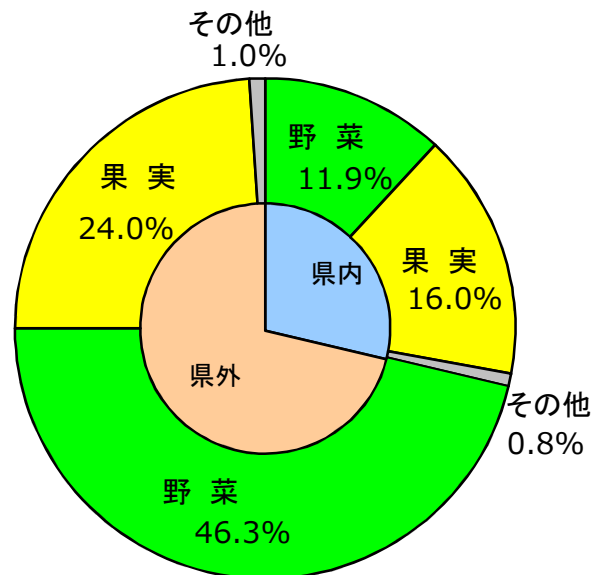

5 都道府県別種別取扱高 (令和2年度分)

数量=kg
金額=円(税込)

県名	野菜		果実		その他		合計	
	数量	金額	数量	金額	数量	金額	数量	金額
浜松市内	10,383,632	1,977,670,458	6,097,141	2,673,845,751	88,537	61,442,679	16,569,311	4,712,958,888
静岡県(浜松市以外)	4,415,114	1,180,276,201	2,723,645	1,587,839,058	1,050,305	150,186,900	8,189,064	2,918,302,159
北海道	15,518,068	2,196,953,574	22,294	12,061,872	77,071	29,858,455	15,617,433	2,238,873,901
青森	1,655,562	507,757,419	3,478,043	1,193,144,751	22,414	7,025,443	5,156,019	1,707,927,613
岩手	101,976	17,760,220	600	325,620			102,576	18,085,840
宮城	2,398	1,389,354			2,655	1,058,544	5,053	2,447,898
秋田	17,312	11,762,961	459,549	111,757,914	939	568,602	477,800	124,089,477
山形	155,872	60,769,794	505,287	220,894,467			661,159	281,664,261
福島	672,855	292,093,931	126,630	60,374,052	7,781	5,591,966	807,266	358,059,949
茨城	8,086,300	1,854,644,303	288,848	123,703,334	75	84,546	8,375,223	1,978,432,183
栃木	89,359	66,195,016	6,184	4,243,560	555	779,766	96,097	71,218,342
群馬	3,777,975	931,609,682	275	280,476	128	35,726	3,778,378	931,925,884
埼玉	35,586	12,035,657	3,557	2,084,270	1,947	703,794	41,090	14,823,721
千葉	2,439,545	481,457,515	15,127	9,243,118	628	343,517	2,455,300	491,044,150
東京	6,270	13,173,338	4,610	1,674,187	770	412,322	11,650	15,259,847
神奈川	138,717	24,895,521					138,717	24,895,521
新潟	222,520	153,917,854	32,384	13,620,635	201	138,205	255,104	167,676,694
富山	16,504	6,796,919	54	22,680	1,052	1,975,320	17,610	8,794,919
石川	2,243	1,087,117	11,835	2,897,856	570	212,260	14,648	4,197,233
福井	928	205,956	1,775	489,996			2,703	695,952
山梨	964,505	209,044,009	735,760	701,675,600	3,370	5,593,495	1,703,635	916,313,104
長野	6,173,208	1,528,672,485	1,707,402	1,243,436,017	21,236	39,770,807	7,901,845	2,811,879,309
岐阜	56,906	37,455,769	1,309	734,032	361,637	53,978,820	419,852	92,168,621
愛知	7,409,148	1,831,998,168	758,138	257,547,318	63,908	16,107,799	8,231,194	2,105,653,285
三重	9,907	8,071,895	230,996	62,740,286	8	62,040	240,911	70,874,221
滋賀	21,703	19,056,123					21,703	19,056,123
京都	1,122	1,029,672	138	188,460			1,260	1,218,132
大阪	3,282	1,389,051	4,080	4,730,832	225	422,705	7,587	6,542,588
兵庫	815,796	124,522,756	62	77,220	2,779	2,465,737	818,637	127,065,713
奈良	238	91,735	16,923	6,219,664	11	33,498	17,172	6,344,897
和歌山	3,010	2,287,018	190,690	50,894,978	135	241,466	193,835	53,423,462
鳥取	2,916	1,565,838	470	183,168			3,386	1,749,006
島根	420	218,160	33,740	59,471,341	502	1,125,238	34,662	60,814,739
岡山	5,346	7,659,717	1,944	4,358,016			7,290	12,017,733
広島	47,712	28,284,203	240	81,324			47,952	28,365,527
山口	49	172,097					49	172,097
徳島	479,854	95,956,242					479,854	95,956,242
香川	4,606	2,434,746	2,464	3,094,522			7,070	5,529,268
愛媛	40,248	17,604,468	193,504	70,439,056	9,341	1,613,208	243,093	89,656,732
高知	434,230	337,251,764	11,076	5,367,748			445,306	342,619,512
福岡	119,848	62,428,628	1,402	1,497,182	12	521,311	121,263	64,447,121
佐賀	9,312	7,197,385	6,505	4,301,930			15,817	11,499,315
長崎	31,031	13,772,494	1,979	2,001,759	63,881	24,628,810	96,891	40,403,063
熊本	639,404	243,199,499	421,433	124,972,644			1,060,837	368,172,143
大分	11,717	3,568,698	133	76,237			11,850	3,644,935
宮崎	558,564	236,969,609	28,818	46,814,190	8,591	10,598,060	595,973	294,381,859
鹿児島	1,234,719	429,513,198	19,721	9,127,948	4,102	3,433,864	1,258,542	442,075,010
沖縄	22,609	11,886,422	13,250	4,182,728			35,859	16,069,150
豪州	823	891,612	327,727	89,412,168	781	54,345	329,332	90,358,125
カナダ	332	3,060,828	12	46,656			344	3,107,484
中国	455,991	97,862,920	2,849	1,262,196	128,207	33,001,637	587,046	132,126,753
コスタリカ			2,205	473,256			2,205	473,256
エクアドル			147,831	26,113,520			147,831	26,113,520
スペイン	34	37,260					34	37,260
イスラエル			15,023	3,072,276			15,023	3,072,276
韓国	40,322	27,490,559	3,209	833,565			43,531	28,324,124
メキシコ	278,933	67,236,514	608,148	218,699,091	1,860	337,476	888,940	286,273,081
オランダ	11,366	10,239,772					11,366	10,239,772
NZ	356,463	55,549,031	655,192	375,584,940	50,911	7,302,131	1,062,567	438,436,102
比国	2,066	1,969,058	4,765,525	911,234,113	46,849	8,658,060	4,814,439	921,861,231
タイ	29,978	24,489,877	4,914	4,106,255	685	266,976	35,576	28,863,108
台湾	27	70,308	4,239	1,517,184			4,266	1,587,492
米国	2,644	6,620,097	534,611	228,685,210	2,944	2,219,930	540,200	237,525,237
その他	269,512	120,862,301	277,839	86,242,173	15,020	9,777,817	562,371	216,882,291
合計	68,288,638	15,472,134,776	25,509,336	10,630,000,400	2,042,623	482,633,275	95,840,597	26,584,768,451

6 品目別取扱数量順位表 (令和2年度分)

数量=kg

野 菜				果 実			
順位	品 目	数 量	%	順位	品 目	数 量	%
1	たまねぎ	10,420,283	15.3	1	バナナ	4,144,317	16.2
2	キャベツ	8,059,227	11.8	2	早生温州みかん	3,720,856	14.6
3	だいこん	6,551,244	9.6	3	ふじ	2,465,525	9.7
4	はくさい	5,632,031	8.2	4	普通温州みかん	1,898,025	7.4
5	にんじん	4,472,463	6.5	5	すいか	1,552,837	6.1
6	きゅうり	3,390,551	5.0	6	その他りんご類	936,678	3.7
7	トマト	3,078,308	4.5	7	パインアップル	894,276	3.5
8	レタス	2,910,567	4.3	8	キウイフルーツ	820,373	3.2
9	男爵	2,232,649	3.3	9	紅ほっぺ	817,358	3.2
10	ばれいしょ	1,629,202	2.4	10	つがる	502,955	2.0
11	かぼちゃ	1,613,627	2.4	11	その他柑橘類	501,950	2.0
12	白ねぎ	1,342,074	2.0	12	バレンシアオレンジ	497,772	2.0
13	ブロッコリー	1,291,625	1.9	13	その他ぶどう類	440,628	1.7
14	メークイン	1,231,735	1.8	14	もも	386,550	1.5
15	なす	1,131,665	1.7	15	アールスメロン	377,904	1.5
16	ミニトマト	1,090,830	1.6	16	次郎	355,155	1.4
17	えのきだけ	1,053,689	1.5	17	幸水	353,110	1.4
18	かんしょ	1,049,586	1.5	18	アボガド	352,543	1.4
19	ピーマン	995,552	1.5	19	あまなつかん	309,116	1.2
20	しめじ	750,631	1.1	20	こだますいか	291,555	1.1
そ の 他		8,361,101	12.1	そ の 他		3,889,853	15.2
合 計		68,288,638	100.0	合 計		25,509,336	100.0

7 品目別取扱金額順位表 (令和2年度分)

単位＝円(税込)

野 菜				果 実			
順位	品 目	金 額	%	順位	品 目	金 額	%
1	きゅうり	1,183,928,179	7.7	1	紅ほっぺ	1,156,866,700	10.9
2	トマト	1,036,407,674	6.7	2	早生温州みかん	1,017,062,822	9.6
3	たまねぎ	878,676,500	5.7	3	ふじ	809,999,938	7.6
4	キャベツ	792,077,373	5.1	4	バナナ	779,186,336	7.3
5	にんじん	713,995,866	4.6	5	その他ぶどう類	765,122,546	7.2
6	ミニトマト	695,557,179	4.5	6	普通温州みかん	535,553,024	5.0
7	ピーマン	576,963,483	3.7	7	キウイフルーツ	465,619,941	4.4
8	白ねぎ	559,523,760	3.6	8	アールスメロン	419,921,230	4.0
9	だいこん	521,859,934	3.4	9	すいか	331,250,113	3.1
10	レタス	453,935,454	2.9	10	その他りんご類	298,062,042	2.8
11	ブロッコリー	446,807,909	2.9	11	章姫いちご	288,256,098	2.7
12	なす	445,318,820	2.9	12	巨峰	274,259,456	2.6
13	はくさい	413,489,854	2.7	13	もも	253,379,250	2.4
14	しめじ	412,511,651	2.7	14	その他いちご類	198,576,517	1.9
15	男爵	395,457,179	2.6	15	その他柑橘類	190,785,212	1.8
16	ほうれんそう	392,797,393	2.5	16	幸水	184,543,755	1.7
17	ばれいしょ	370,535,098	2.4	17	パインアップル	182,433,752	1.7
18	かぼちゃ	309,716,106	2.0	18	デラウェア	181,792,019	1.7
19	えのきだけ	299,742,089	1.9	19	つがる	171,895,239	1.6
20	その他きのこ類	275,540,882	1.8	20	アボガド	166,874,074	1.6
そ の 他		4,297,292,393	27.7	そ の 他		1,958,560,336	18.4
合 計		15,472,134,776	100.0	合 計		10,630,000,400	100.0

8 年度別取扱高表 (過去10年度分)

(金額は消費税を含む。) 各欄上段数量(kg)下段金額(円)

区分	年度	平成23年度	平成24年度	平成25年度	平成26年度	平成27年度
	開市日数		274	267	267	266
合計	年間取扱高	114,535,659	116,148,781	114,823,454	115,458,959	110,802,552
		26,877,191,935	26,511,280,861	27,754,323,063	27,992,350,448	29,246,232,633
	一日平均取扱高	418,013	435,014	430,050	434,056	413,442
		98,091,941	99,293,186	103,948,775	105,234,400	109,127,734
平均単価	235	228	242	242	264	
野菜	年間取扱高	78,261,875	79,615,128	78,930,025	79,754,482	78,011,645
		16,407,691,003	15,669,839,287	16,668,256,610	16,803,920,241	17,979,023,998
	平均単価	210	197	211	211	230
果実	年間取扱高	32,968,821	33,284,829	33,106,127	33,126,153	30,437,140
		9,766,345,028	10,106,470,139	10,424,766,535	10,564,230,240	10,658,825,902
	平均単価	296	304	315	319	350
その他	年間取扱高	3,304,963	3,248,824	2,787,302	2,578,325	2,353,767
		703,155,904	734,971,435	661,299,918	624,199,967	608,382,733
	平均単価	213	226	237	242	258

区分	年度	平成28年度	平成29年度	平成30年度	令和元年度	令和2年度
	開市日数		263	261	255	255
合計	年間取扱高	108,385,073	104,771,376	102,564,880	103,440,901	95,840,597
		30,387,340,112	28,968,642,925	27,845,500,793	27,085,649,132	26,584,768,451
	一日平均取扱高	412,111	401,423	402,215	405,651	381,835
		115,541,217	110,990,969	109,198,042	106,218,232	105,915,412
平均単価	280	276	271	262	277	
野菜	年間取扱高	74,612,193	74,173,104	71,350,660	74,239,026	68,288,638
		18,505,365,020	17,628,057,126	16,266,110,619	15,591,624,906	15,472,134,776
	平均単価	248	238	228	210	227
果実	年間取扱高	31,270,842	28,084,762	28,484,067	26,724,226	25,509,336
		11,277,937,377	10,753,235,991	10,979,526,131	10,935,081,593	10,630,000,400
	平均単価	361	383	385	409	417
その他	年間取扱高	2,502,038	2,513,510	2,730,153	2,477,649	2,042,623
		604,037,715	587,349,808	599,864,043	558,942,633	482,633,275
	平均単価	241	234	220	226	236

【参考】平成28年度を100とした5年間の推移

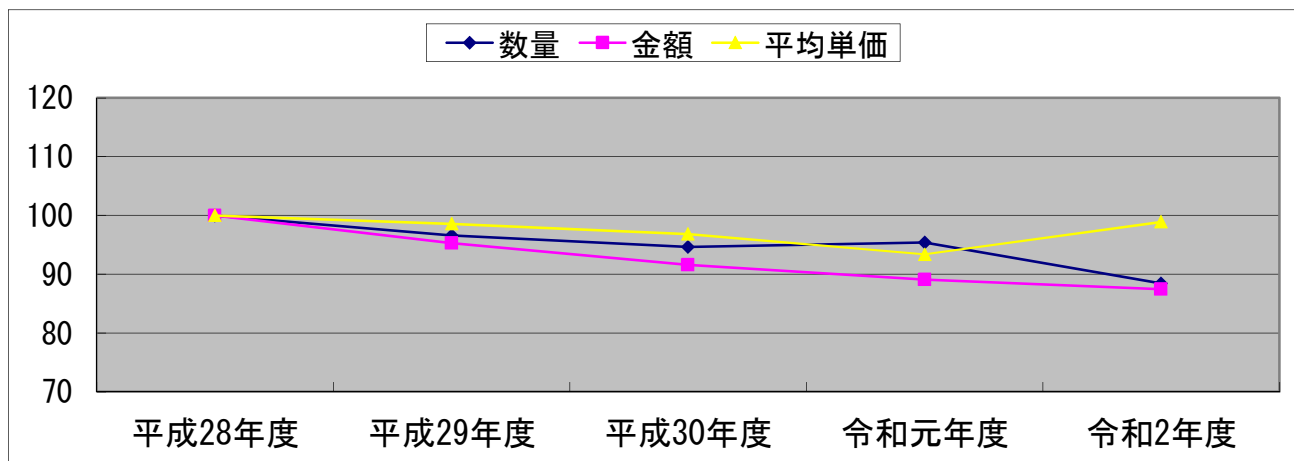

9 産地別・月別取扱高

《 野菜 》

産地	数量・金額		合計		4月		5月		6月		7月		8月		9月		10月		11月		12月		1月		2月		3月				
	数量(kg)	金額(税込)	数量(kg)	金額(税込)	数量(kg)	金額(税込)	数量(kg)	金額(税込)	数量(kg)	金額(税込)	数量(kg)	金額(税込)	数量(kg)	金額(税込)	数量(kg)	金額(税込)	数量(kg)	金額(税込)	数量(kg)	金額(税込)	数量(kg)	金額(税込)	数量(kg)	金額(税込)	数量(kg)	金額(税込)	数量(kg)	金額(税込)			
合計	68,288,638	15,472,134,776	5,349,952	1,327,451,089	5,519,364	1,307,563,304	5,387,929	1,343,465,325	4,568,084	1,357,635,268	5,109,620	1,485,503,244	6,309,743	1,455,493,581	7,257,932	1,636,539,935	6,494,858	1,157,739,685	6,671,350	1,157,674,506	4,894,955	1,064,430,106	5,411,217	1,064,962,198	5,313,634	1,113,676,535					
浜松市内	10,383,632	1,977,670,458	829,238	202,007,456	1,019,828	237,656,516	830,457	221,356,183	375,277	141,124,993	204,864	103,392,562	208,915	99,078,073	555,650	136,141,339	1,255,999	151,079,637	1,549,144	183,096,015	1,315,941	191,753,694	1,356,861	174,298,228	881,460	136,685,762					
静岡県(浜松市以外)	4,415,114	1,180,276,201	458,536	107,003,864	358,950	118,160,868	305,271	127,057,220	129,290	73,638,018	86,225	48,058,412	147,880	74,977,108	147,521	73,922,778	322,896	91,773,993	568,264	118,362,802	459,998	122,658,765	719,228	111,168,234	711,055	113,494,139					
北海道	15,518,068	2,196,953,574	904,833	69,068,628	308,242	26,383,377	121,487	33,169,904	388,468	119,695,993	2,156,428	428,434,410	2,784,826	413,388,737	2,698,684	403,256,946	1,647,198	185,226,984	1,447,171	153,658,693	944,490	113,059,957	1,073,497	131,962,611	1,042,745	119,647,334					
青森	1,655,562	507,757,474	55,261	24,733,021	63,031	24,555,080	300,002	53,099,675	483,057	133,524,962	115,787	47,876,696	151,296	48,077,653	228,983	57,957,112	73,665	27,383,153	64,018	27,252,740	36,530	19,031,451	39,995	20,688,448	43,939	23,577,428					
岩手	101,976	17,760,220					250	138,348	38,153	5,258,736	18,304	4,636,115	17,047	3,197,880	24,833	3,509,730	3,190	574,344	36	79,704	151	342,899	12	22,464							
宮城	2,398	1,389,354	513	467,640	1,457	725,544	0	1,814	10	19,828			402	156,708	3	3,888			3	2,484											
秋田	17,312	11,762,961	78	92,240	330	532,935	62	239,748	1,874	1,297,944	5,154	3,220,160	3,413	2,657,350	2,620	1,811,376	2,922	848,014	689	200,674	30	127,062	48	234,846	90	500,612					
山形	155,872	60,769,794	289	498,117	393	269,286	3,196	980,262	34,031	14,754,807	69,871	26,807,403	43,672	13,559,654	2,341	1,405,976	615	260,172	548	181,028	137	373,399	524	901,432	255	778,258					
福島	672,855	292,093,931	15	13,500	23,488	12,344,000	66,655	28,216,262	158,927	71,263,290	243,493	102,193,908	120,947	49,976,616	58,548	27,765,780	775	265,833	0	5,280	0	4,156			6	45,306					
茨城	8,086,300	1,854,644,303	737,019	235,518,679	852,952	219,087,024	780,634	188,093,231	377,833	130,466,820	209,725	88,971,363	324,588	121,984,978	930,477	203,354,757	1,469,546	175,113,273	1,053,422	150,732,098	429,604	102,906,124	323,775	91,550,469	596,726	146,865,487					
栃木	89,359	66,195,016	7,644	8,799,817	19,785	10,283,774	14,759	4,101,859	11,687	11,591,898	11,491	12,297,316	10,039	10,045,644	5,167	3,269,687	2,035	1,250,314	274	336,636	344	191,214	1,278	853,031	4,855	3,173,826					
群馬	3,777,975	931,609,682	257,839	83,379,327	325,673	87,138,280	358,703	90,975,667	526,739	75,345,773	435,556	82,690,693	635,211	137,097,765	624,967	159,913,228	218,492	69,310,982	111,772	37,367,157	67,925	25,649,120	85,963	35,738,127	129,136	47,003,563					
埼玉	35,586	12,035,657	5,882	2,297,862	7,873	2,346,148	10,006	2,705,546	1,825	742,502	15	10,800	967	525,204	2,380	938,790	3,112	773,543	949	437,004	461	234,968	735	578,880	1,382	444,410					
千葉	2,439,545	481,457,515	115,373	29,068,946	135,619	28,358,956	273,158	55,270,044	79,409	27,360,904	40,478	17,781,317	26,407	9,605,149	42,338	14,908,921	266,198	44,921,010	476,092	68,112,305	388,715	66,422,913	370,658	65,808,117	225,100	53,838,933					
東京	6,540	13,173,338	576	1,455,719	981	1,771,934	637	1,680,733	746	1,494,004	551	1,667,801	1,140	1,594,252	865	1,026,855	271	628,565	156	515,795	116	422,605	108	424,167	123	490,908					
神奈川	138,717	24,895,521	45,722	9,145,008	64,010	10,657,872	23,437	3,001,320	445	340,416	313	169,452	402	217,080	204	114,048	292	161,892	391	213,408	2,619	374,111	447	261,144	437	239,770					
新潟	222,520	153,917,854	14,013	11,498,325	12,254	10,489,303	15,807	10,002,378	14,418	9,802,834	13,873	11,458,435	17,900	16,344,673	59,465	20,397,605	15,656	15,240,551	16,874	14,520,205	13,451	11,693,476	14,561	12,047,558	14,247	10,422,511					
富山	16,504	6,796,919	401	350,481	503	467,913	440	366,731	11,403	3,352,877	1,726	458,460	530	409,698	334	286,278	243	246,078	266	266,544	314	292,366	166	152,399	178	147,094					
石川	2,243	1,087,117		1,005	363,744	1,155	661,824	14	8,413	16	13,338	8	3,024	26	11,340	3	8,100	14	11,664	1	1,296	1	2,916	1	1,458						
福井	928	205,956										108	94,716													820	111,240				
山梨	964,505	209,044,009			2,083	434,700	3,916	1,308,042	119,379	32,028,991	259,910	72,093,886	332,419	64,829,715	229,155	36,526,931	17,641	1,814,724	2	4,752						0	2,268				
長野	6,173,208	1,528,672,485	142,800	69,381,521	314,286	98,779,837	710,420	142,278,669	765,618	170,461,030	697,501	218,795,876	1,185,462	223,556,133	1,231,369	227,276,456	435,672	117,867,546	203,775	83,411,319	153,673	68,180,215	149,737	59,582,115	182,895	49,101,768					
岐阜	56,906	37,455,769	2,945	1,705,688	10,130	4,584,001	6,355	3,607,310	7,238	5,563,253	7,161	5,320,051	5,010	5,371,023	7,071	5,861,384	8,297	4,183,119	2,307	945,596	55	103,584	48	78,395	289	132,365					
愛知	7,409,148	1,831,998,168	849,070	203,370,103	1,207,480	190,237,758	942,550	184,694,659	423,025	148,862,367	219,662	99,047,521	162,364	87,845,228	252,639	162,541,023	495,636	156,649,299	727,778	147,307,545	592,978	145,453,434	753,745	150,352,064	782,221	155,637,167					
三重	9,907	8,071,895	509	514,188	532	500,256	497	442,681	536	451,747	488	397,440	562	470,124	840	771,443	1,320	758,268	2,261	1,491,722	807	852,946	746	701,044	807	720,036					
滋賀	21,703	19,056,123	1,677	1,418,310	1,653	1,465,938	1,992	1,525,391	2,172	1,604,772	2,052	1,620,000	1,887	1,672,326	2,281	2,066,472	1,667	1,478,304	1,750	1,777,636	1,596	1,715,904	1,404	1,303,776	1,572	1,407,294					
京都	1,122	1,029,672	7	11,556	22	41,493	24	37,152	170	88,992	34	72,684	48	143,001	81	139,833	52	124,130	555	170,400	83	60,498	13	27,181							
大阪	3,282	1,389,051	66	30,024	6	5,551	63	34,754	21	22,290	3	2,160	6	2,484	30	12,312			690	290,088	765	313,956	765	313,956	867	361,476					
兵庫	815,796	124,522,756	297	356,724	6,778	895,104	236,864	29,858,058	371,470	61,135,052	161,560	24,528,690	10,526	955,368	330	354,780	313	301,060	14,642	3,147,832	9,020	2,032,236	2,317	540,270	1,678	417,582					
奈良	238	91,735			33	8,100	92	26,557	113	57,078																					
和歌山	3,010	2,287,018	150	194,907	113	81,108	1,128	758,160	228	160,488	1,295	1,004,713	66	20,952				10	15,930	21	50,760										
鳥取	2,916	1,565,838	180	103,680			600	348,030	214	138,888								300	151,200	768	384,804	210	98,280	494	255,636	150	85,320				
島根	420	218,160							120	148,500											200	56,160	100	13,500							

10 産地別取扱高順位表

《野菜》

順位	数 量		
	産 地	数量 (k g)	%
	合 計	68,288,638	100.00
1	北海道	15,518,068	22.72
2	浜松市内	10,383,632	15.21
3	茨 城	8,086,300	11.84
4	愛 知	7,409,148	10.85
5	長 野	6,173,208	9.04
6	静岡県 (浜松市以外)	4,415,114	6.47
7	群 馬	3,777,975	5.53
8	千 葉	2,439,545	3.57
9	青 森	1,655,562	2.42
10	鹿児島	1,234,719	1.81
11	山 梨	964,505	1.41
12	兵 庫	815,796	1.19
13	福 島	672,855	0.99
14	熊 本	639,404	0.94
15	宮 崎	558,564	0.82
16	徳 島	479,854	0.70
17	中 国	455,991	0.67
18	高 知	434,230	0.64
19	N 乙	356,463	0.52
20	メキシコ	278,933	0.41
21	その他	269,512	0.39
22	新 潟	222,520	0.33
23	山 形	155,872	0.23
24	神奈川	138,717	0.20
25	福 岡	119,848	0.18
26	岩 手	101,976	0.15
27	栃 木	89,359	0.13
28	岐 阜	56,906	0.08
29	広 島	47,712	0.07
30	韓 国	40,322	0.06
31	愛 媛	40,248	0.06
32	埼 玉	35,586	0.05
33	長 崎	31,031	0.05
34	タ イ	29,978	0.04
35	沖 縄	22,609	0.03
36	滋 賀	21,703	0.03
37	秋 田	17,312	0.03
38	富 山	16,504	0.02
39	大 分	11,717	0.02
40	オランダ	11,366	0.02
41	三 重	9,907	0.01
42	佐 賀	9,312	0.01
43	東 京	6,270	0.01
44	岡 山	5,346	0.01
45	香 川	4,606	0.01
46	大 阪	3,282	0.01未満
47	和歌山	3,010	0.01未満
48	鳥 取	2,916	0.01未満
49	米 国	2,644	0.01未満
50	宮 城	2,398	0.01未満
51	石 川	2,243	0.01未満
52	比 国	2,066	0.01未満
53	京 都	1,122	0.01未満
54	福 井	928	0.01未満
55	豪 州	823	0.01未満
56	島 根	420	0.01未満
57	カ ナダ	332	0.01未満
58	奈 良	238	0.01未満
59	山 口	49	0.01未満
60	スペイン	34	0.01未満
61	台 湾	27	0.01未満

順位	金 額		
	産 地	金額 (税込)	%
	合 計	15,472,134,776	100.00
1	北海道	2,196,953,574	14.20
2	浜松市内	1,977,670,458	12.78
3	茨 城	1,854,644,303	11.99
4	愛 知	1,831,998,168	11.84
5	長 野	1,528,672,485	9.88
6	静岡県 (浜松市以外)	1,180,276,201	7.63
7	群 馬	931,609,682	6.02
8	青 森	507,757,419	3.28
9	千 葉	481,457,515	3.11
10	鹿児島	429,513,198	2.78
11	高 知	337,251,764	2.18
12	福 島	292,093,931	1.89
13	熊 本	243,199,499	1.57
14	宮 崎	236,969,609	1.53
15	山 梨	209,044,009	1.35
16	新 潟	153,917,854	0.99
17	兵 庫	124,522,756	0.80
18	その他	120,862,301	0.78
19	中 国	97,862,920	0.63
20	徳 島	95,956,242	0.62
21	メキシコ	67,236,514	0.43
22	栃 木	66,195,016	0.43
23	福 岡	62,428,628	0.40
24	山 形	60,769,794	0.39
25	N 乙	55,549,031	0.36
26	岐 阜	37,455,769	0.24
27	広 島	28,284,203	0.18
28	韓 国	27,490,559	0.18
29	神奈川	24,895,521	0.16
30	タ イ	24,489,877	0.16
31	滋 賀	19,056,123	0.12
32	岩 手	17,760,220	0.11
33	愛 媛	17,604,468	0.11
34	長 崎	13,772,494	0.09
35	東 京	13,173,338	0.09
36	埼 玉	12,035,657	0.08
37	沖 縄	11,886,422	0.08
38	秋 田	11,762,961	0.08
39	オランダ	10,239,772	0.07
40	三 重	8,071,895	0.05
41	岡 山	7,659,717	0.05
42	佐 賀	7,197,385	0.05
43	富 山	6,796,919	0.04
44	米 国	6,620,097	0.04
45	大 分	3,568,698	0.02
46	カ ナダ	3,060,828	0.02
47	香 川	2,434,746	0.02
48	和歌山	2,287,018	0.01
49	比 国	1,969,058	0.01
50	鳥 取	1,565,838	0.01
51	宮 城	1,389,354	0.01
52	大 阪	1,389,051	0.01
53	石 川	1,087,117	0.01
54	京 都	1,029,672	0.01
55	豪 州	891,612	0.01
56	島 根	218,160	0.01未満
57	福 井	205,956	0.01未満
58	山 口	172,097	0.01未満
59	奈 良	91,735	0.01未満
60	台 湾	70,308	0.01未満
61	スペイン	37,260	0.01未満

《果 実》

順位	数 量		
	産 地	数量 (k g)	%
	合 計	25,509,336	100.00
1	浜松市内	6,097,141	23.90
2	比 国	4,765,525	18.68
3	青 森	3,478,043	13.63
4	静岡県 (浜松市以外)	2,723,645	10.68
5	長 野	1,707,402	6.69
6	愛 知	758,138	2.97
7	山 梨	735,760	2.88
8	N 乙	655,192	2.57
9	メキシコ	608,148	2.38
10	米 国	534,611	2.10
11	山 形	505,287	1.98
12	秋 田	459,549	1.80
13	熊 本	421,433	1.65
14	豪 州	327,727	1.28
15	茨 城	288,848	1.13
16	その他	277,839	1.09
17	三 重	230,996	0.91
18	愛 媛	193,504	0.76
19	和歌山	190,690	0.75
20	エクアドル	147,831	0.58
21	福 島	126,630	0.50
22	島 根	33,740	0.13
23	新 潟	32,384	0.13
24	宮 崎	28,818	0.11
25	北海道	22,294	0.09
26	鹿児島	19,721	0.08
27	奈 良	16,923	0.07
28	千 葉	15,127	0.06
29	イスラエル	15,023	0.06
30	沖 縄	13,250	0.05
31	石 川	11,835	0.05
32	高 知	11,076	0.04
33	佐 賀	6,505	0.03
34	栃 木	6,184	0.02
35	タ イ	4,914	0.02
36	東 京	4,610	0.02
37	台 湾	4,239	0.02
38	大 阪	4,080	0.02
39	埼 玉	3,557	0.01
40	韓 国	3,209	0.01
41	中 国	2,849	0.01
42	香 川	2,464	0.01
43	コスタリカ	2,205	0.01
44	長 崎	1,979	0.01
45	岡 山	1,944	0.01
46	福 井	1,775	0.01
47	福 岡	1,402	0.01
48	岐 阜	1,309	0.01
49	岩 手	600	0.01未満
50	鳥 取	470	0.01未満
51	群 馬	275	0.01未満
52	広 島	240	0.01未満
53	京 都	138	0.01未満
54	大 分	133	0.01未満
55	兵 庫	62	0.01未満
56	富 山	54	0.01未満
57	カ ナダ	12	0.01未満

順位	金 額		
	産 地	金額 (税込)	%
	合 計	10,630,000,400	100.00
1	浜松市内	2,673,845,751	25.15
2	静岡県 (浜松市以外)	1,587,839,058	14.94
3	長 野	1,243,436,017	11.70
4	青 森	1,193,144,751	11.22
5	比 国	911,234,113	8.57
6	山 梨	701,675,600	6.60
7	N 乙	375,584,940	3.53
8	愛 知	257,547,318	2.42
9	米 国	228,685,210	2.15
10	山 形	220,894,467	2.08
11	メキシコ	218,699,091	2.06
12	熊 本	124,972,644	1.18
13	茨 城	123,703,334	1.16
14	秋 田	111,757,914	1.05
15	豪 州	89,412,168	0.84
16	その他	86,242,173	0.81
17	愛 媛	70,439,056	0.66
18	三 重	62,740,286	0.59
19	福 島	60,374,052	0.57
20	島 根	59,471,341	0.56
21	和歌山	50,894,978	0.48
22	宮 崎	46,814,190	0.44
23	エクアドル	26,113,520	0.25
24	新 潟	13,620,635	0.13
25	北海道	12,061,872	0.11
26	千 葉	9,243,118	0.09
27	鹿児島	9,127,948	0.09
28	奈 良	6,219,664	0.06
29	高 知	5,367,748	0.05
30	大 阪	4,730,832	0.04
31	岡 山	4,358,016	0.04
32	佐 賀	4,301,930	0.04
33	栃 木	4,243,560	0.04
34	沖 縄	4,182,728	0.04
35	タ イ	4,106,255	0.04
36	香 川	3,094,522	0.03
37	イスラエル	3,072,276	0.03
38	石 川	2,897,856	0.03
39	埼 玉	2,084,270	0.02
40	長 崎	2,001,759	0.02
41	東 京	1,674,187	0.02
42	台 湾	1,517,184	0.01
43	福 岡	1,497,182	0.01
44	中 国	1,262,196	0.01
45	韓 国	833,565	0.01
46	岐 阜	734,032	0.01
47	福 井	489,996	0.01未満
48	コスタリカ	473,256	0.01未満
49	岩 手	325,620	0.01未満
50	群 馬	280,476	0.01未満
51	京 都	188,460	0.01未満
52	鳥 取	183,168	0.01未満
53	広 島	81,324	0.01未満
54	兵 庫	77,220	0.01未満
55	大 分	76,237	0.01未満
56	カ ナダ	46,656	0.01未満
57	富 山	22,680	0.01未満

11 品目産地別・月別取扱高

数量=kg
金額=円(税込)

品名	産地名	合計		4月		5月		6月		7月		8月		9月		10月		11月		12月		1月		2月		3月								
		数量	金額	数量	金額	数量	金額	数量	金額	数量	金額	数量	金額	数量	金額	数量	金額	数量	金額	数量	金額	数量	金額	数量	金額	数量	金額	数量	金額					
だいこん	浜松市内	4,072,694.80	271,767,785	243,735.00	29,614,032	389,442.00	37,349,423	146,970.00	12,983,652							353,291.50	26,535,770	837,795.40	45,420,919	668,176.90	32,821,254	522,006.00	34,631,061	494,994.00	26,479,870	416,284.00	25,931,804							
	静岡県(浜松市以外)	711,530.00	25,241,216	77,760.00	3,979,361	10,180.00	887,986	11,650.00	609,070									17,500.00	770,665	39,040.00	1,739,812	84,605.00	4,774,907	215,830.00	10,647,566			11,831,849						
	北海道	962,615.00	114,962,586					11,890.00	1,685,059	123,525.00	15,210,827			325,320.00	39,629,736	329,965.00	37,124,352	171,915.00	21,312,612															
	青森	647,030.00	81,135,914			5,460.00	865,296	237,690.00	27,917,502					27,560.00	3,360,690	75,405.00	10,305,630																	
	茨城	580.00	59,616	580.00	59,616																													
	群馬	9.00	7,668					9.00	7,668																									
	千葉	109,295.00	13,695,196	46,380.00	7,419,489	36,985.00	4,546,897											1,150.00	124,200	21,660.00	1,274,886	2,600.00	275,616	500.00	51,624		20.00	2,484						
	神奈川	2,300.00	198,719																				2,300.00	198,719										
	新潟	40,810.00	4,166,346															40,810.00	4,166,346															
	愛知	340.00	47,736	340.00	47,736																													
	徳島	1,070.00	195,372			1,070.00	195,372																											
	香川	1,270.00	189,540			1,270.00	189,540																											
	長崎	800.00	108,000			800.00	108,000																											
	鹿児島	900.00	84,240	900.00	84,240																													
小計		6,551,243.80	521,859,934	370,495.00	41,312,474	444,407.00	44,034,514	408,209.00	43,202,951	314,085.00	40,894,080	352,880.00	42,990,426	405,370.00	47,429,982	677,521.50	65,142,471	876,955.40	47,466,470	709,816.90	34,836,682	609,411.00	39,656,311	710,824.00	37,127,436	671,269.00	37,766,137							
かぶ	浜松市内	20,231.00	2,427,738	18.00	1,620											1,650.00	228,582	3,710.30	411,760	4,246.60	597,261	3,746.50	562,819	4,418.00	424,979	2,441.60	200,717							
	静岡県(浜松市以外)	11,754.40	4,090,344					2,762.00	805,464	2,901.00	971,360	2,793.00	1,133,740	1,965.00	713,350	1,255.00	441,720	78.40	24,710	4,246.60	597,261	3,746.50	562,819	4,418.00	424,979	2,441.60	200,717							
	北海道	132.20	46,180	51.20	14,860																													
	青森	2,750.00	565,831	100.00	20,250													640.00	169,020	1,710.00	325,937	200.00	23,624	56.00	22,464		100.00	27,000						
	千葉	91,651.28	19,004,835	8,023.20	1,936,174	8,317.60	1,819,456	3,651.40	719,166	45.00	17,064	32.00	5,184	2,642.00	661,756	9,686.40	2,210,078	13,334.40	2,536,318	15,772.00	2,794,157	9,493.40	2,168,558	10,630.20	2,202,624	10,023.68	1,934,300							
	東京	22.40	5,875																															
	神奈川	5.00	1,944																															
	徳島	440.00	62,596																						344.00	49,636	96.00	12,960						
	その他	93.20	48,729																															
	小計		127,079.48	26,254,072	8,192.40	1,972,904	8,317.60	1,819,456	6,436.60	1,534,285	2,971.00	997,280	2,825.00	1,138,924	4,607.00	1,375,106	13,301.40	3,088,474	18,833.10	3,298,725	20,246.00	3,422,861	13,295.90	2,753,841	15,392.20	2,677,239	12,661.28	2,174,977						
	にんじん	浜松市内	210,825.10	26,139,291	176,533.50	21,962,846	28,268.00	3,332,448	57.00	26,751	16.10	2,376	334.50	79,477	606.00	78,537																		
		静岡県(浜松市以外)	113,686.00	12,950,235	89,310.00	10,611,387	24,080.00	2,274,048															1.00	581,688	230.00	19,224		295.00	63,720					
		北海道	1,258,569.50	193,794,196					1,330.00	456,408	58,170.00	20,797,506	350,952.50	55,807,654	342,843.50	43,501,676	404,617.50	56,148,799	100,416.00	17,052,345	240.00	29,808												
		青森	285,820.00	82,222,074					12,520.00	4,463,424	225,250.00	71,184,474	500.00	102,600																				
茨城		30,820.00	7,137,072			1,000.00	140,508	25,660.00	5,940,432	2,870.00	726,840																							
埼玉		5,566.00	1,170,504			350.00	48,060	4,280.00	696,600																									
千葉		1,710,913.80	260,572,854	12,220.00	1,488,888	61,323.00	10,185,642	226,570.00	41,060,628	963.00	327,672	640.00	38,016	901.90	201,981	0.50	1,231	191,492.50	28,939,225	409,821.50	49,048,145	336,081.90	49,269,330	309,723.50	47,281,374	161,176.00	32,730,722							
岐阜		1,000.00	171,720			800.00	108,000	200.00	63,720																									
愛知		151,390.00	13,415,935	15,460.00	1,035,378	930.00	75,932																											
兵庫		300.00	64,800			300.00	64,800																											
和歌山		470.00	141,480			470.00	141,480																											
徳島		460,123.00	85,014,667	158,150.00	28,746,917	197,460.00	30,730,844	3,020.00	441,180																									
香川		2,130.00	678,780			300.00	35,640																											
長崎		300.00	35,640			300.00	35,640																											
熊本	8,000.00	2,210,220			8,000.00	2,210,220																												
鹿児島	220.00	47,520																																
宮崎	160.00	15,552					160.00	15,552																										
中国	193,500.00	19,646,442	13,550.00	1,308,312	18,720.00	1,810,080	21,190.00	2,127,816	26,130.00	2,795,256	19,520.00	1,975,806	18,920.00	2,036,016	17,880.00	1,809,324	18,010.00	1,753,434	13,850.00	1,358,640	8,100.00	797,904	4,710.00	495,990	12,920.00	1,377,864								
米	240.00	23,760																																
その他	38,430.00	8,543,124			4,850.00	969,570	6,080.00	1,752,516	8,510.00	2,362,824	1,400.00	469,746	200.00	78,840	2,400.00	307,044	14,740.00	2,570,184																
小計		4,472,463.40	713,995,866	465,223.50	65,153,728	338,081.00	49,710,772	309,837.00	59,461,																									

品名	産地名	合計		4月		5月		6月		7月		8月		9月		10月		11月		12月		1月		2月		3月					
		数量	金額	数量	金額	数量	金額	数量	金額	数量	金額	数量	金額	数量	金額	数量	金額	数量	金額	数量	金額	数量	金額	数量	金額	数量	金額	数量	金額		
		数量=k g 金額=円(税込)																													
	高知	264.00	119,448			200.00	91,800																								
	福岡	600.00	241,110															600.00	241,110												
	その他	715.00	298,890															385.00	163,620												
小計		587,072.80	216,942,032	56,141.60	22,313,719	60,870.25	19,839,373	57,246.95	18,869,809	39,254.30	20,487,447	45,704.00	21,700,697	42,565.05	19,869,512	60,441.40	24,688,133	56,041.25	15,308,345	41,992.70	11,014,764	35,798.00	17,446,857	41,283.05	14,603,971	49,734.25	10,799,405				
つまみ菜	浜松市内	2.20	1,188																												
小計		2.20	1,188	0.00	0	0.00	0	2.20	1,188	0.00	0	0.00	0	0.00	0	0.00	0	0.00	0	0.00	0	0.00	0	0.00	0	0.00	0	0.00			
キャベツ	浜松市内	353,639.00	24,572,339	57,614.00	6,370,596	30,122.00	3,428,460	10,390.00	858,837	1,520.00	84,564							250.00	16,740	40,055.00	1,971,334	53,379.00	2,323,315	51,735.00	3,725,103	66,834.00	3,659,742	41,740.00	2,133,648		
	静岡県(浜松市以外)	726,150.70	53,785,575	91,169.70	9,634,647	89,660.00	11,432,340	11,555.00	1,183,382									16,075.00	1,161,702	65,930.00	3,907,440	107,260.00	5,561,854	86,268.00	7,176,870	120,329.00	7,267,428	137,904.00	6,459,912		
	北海道	264,732.00	22,942,299							4,332.00	351,721	106,587.00	9,600,963	84,588.00	7,476,724	69,225.00	5,512,891														
	岩手	97,440.00	14,680,116							37,440.00	4,826,358	17,000.00	3,748,788	16,000.00	2,635,416	24,500.00	3,213,054			2,500.00	256,500										
	茨城	1,882,975.00	169,114,417	8,040.00	1,590,516	230,810.00	29,943,918	431,915.00	49,218,570	155,310.00	12,515,040							339,510.00	29,596,698	458,890.00	30,110,912	194,325.00	9,964,997	21,855.00	1,907,820			2,500.00	183,762		
	群馬	880.00	97,848															880.00	97,848												
	群馬	1,669,021.00	185,960,380	1,200.00	91,800			84,150.00	10,778,454	453,510.00	44,384,671	361,046.00	49,292,662	421,915.00	50,330,393	330,450.00	30,062,070					2,450.00	117,450	7,800.00	589,680	6,500.00	313,200			4,530.00	242,514
	千葉	33,230.00	3,334,392			1,520.00	235,440	18,680.00	2,097,306												8,500.00	759,132									
	神奈川	130,780.00	21,627,216	43,960.00	8,314,488	63,790.00	10,531,188	23,030.00	2,781,540																						
	山梨	652,435.00	89,430,696			2,000.00	388,800																								
	長野	127,899.00	14,489,179			2,654.00	339,984	25,980.00	2,465,817	15,270.00	3,222,724	31,275.126	236,510.00	30,752,352	171,165.00	16,587,990	12,500.00	724,896													
	愛知	2,111,440.00	190,559,860	329,015.00	50,127,065	155,260.00	23,603,670	66,285.00	8,387,172	1,001.00	77,047							12,440.00	1,065,409	163,575.00	10,952,766	351,700.00	22,032,161	276,113.00	29,345,781	365,108.00	22,982,841	390,943.00	21,985,948		
	鹿児島	650.00	479,520			500.00	468,720	150.00	10,800																						
	中国	750.00	75,600									750.00	75,600																		
	比叻	35.00	11,880																												
	その他	7,170.00	916,056					4,950.00	694,548																						
小計		8,059,226.70	792,077,373	531,498.70	76,597,832	573,312.00	79,574,616	653,609.00	76,339,793	747,323.00	74,406,750	662,683.00	97,215,863	832,303.00	99,316,946	1,015,495.00	91,798,453	753,730.00	48,853,094	709,114.00	39,999,777	443,771.00	42,745,254	558,771.00	34,223,211	577,617.00	31,005,784				
グリーンポーン	茨城	63,170.00	9,545,364	28,650.00	4,747,464	30,930.00	4,511,268	3,590.00	286,632																						
	長野	550.00	102,924															550.00	102,924												
	鹿児島	490.00	41,364	300.00	30,240																										
小計		64,210.00	9,689,652	28,950.00	4,777,704	30,930.00	4,511,268	3,590.00	286,632	0.00	0	0.00	0	550.00	102,924	0.00	0	140.00	8,424	50.00	2,700	0.00	0	0.00	0	0.00	0	0.00	0	0.00	
ほうれんそう	浜松市内	91,591.95	35,512,106	18,708.55	8,146,561	8,156.45	3,343,700	6,659.00	3,341,713	1,305.40	879,195	752.00	504,144	660.50	459,064	2,755.40	1,471,084	8,630.10	2,674,048	8,919.35	2,318,811	6,639.70	3,484,218	13,181.90	4,927,421	15,223.60	3,962,147				
	静岡県(浜松市以外)	144,970.47	74,942,681	7,149.60	4,555,363	12,620.20	7,167,300	13,508.30	8,223,301	7,767.70	5,268,210	5,129.35	2,346,641	3,356.50	1,734,415	8,395.70	6,180,319	15,485.00	7,421,447	15,374.62	6,750,529	15,787.90	9,081,430	22,316.70	9,642,217	18,078.90	6,571,509				
	北海道	17,166.00	15,820,164	1,980.00	1,614,600	2,160.00	1,604,880	2,500.00	2,102,760	2,140.00	2,230,308	2,062.00	2,665,224	1,078.00	1,453,680	1,314.00	1,274,832	1,628.00	1,301,832	1,050.00	770,688	40.00	42,120	462.00	284,040	752.00	475,200				
	茨城	186,790.30	99,248,050	27,147.50	16,165,564	26,026.20	12,269,307	19,101.80	9,183,492	4,079.20	2,495,268	1,057.20	605,242	579.00	374,996	7,248.80	5,058,701	12,322.20	5,581,046	15,978.60	9,988,054	19,731.60	14,456,733	22,683.20	10,472,547	30,835.00	12,597,100				
	栃木	17,350.00	15,290,742			2,360.00	1,621,478	4,410.00	4,018,942	4,410.00	4,018,942	3,540.00	3,379,044	2,645.00	3,039,250	2,370.00	1,997,050	2,025.00	1,234,978												
	群馬	11,990.00	9,886,486			100.00	59,400	420.00	278,906	1,850.00	1,578,284	1,175.00	1,187,724	1,540.00	1,713,686	4,230.00	3,521,256	790.00	579,690	325.00	209,920	25.00	17,820	450.00	229,230	1,085.00	510,570				
	埼玉	34.00	32,400																	34.00	32,400										
	千葉	474.00	432,540																												
	東京	1.80	6,998																												
	新潟	4.80	5,184	4.80	5,184																										
	長野	95,436.34	70,980,037	5,992.56	4,055,205	16,208.50	8,969,259	17,819.90	10,428,210	8,775.80	8,475,948	10,252.00	10,863,072	10,024.34	11,134,486	8,009.00	7,246,561	8,792.26	5,611,369	1,130.16	628,633	967.22	741,636	2,254.00	1,028,808	5,210.60	1,796,850				
	岐阜	53,163.00	34,212,294	2,811.60	1,516,968	9,238.50	4,323,618	5,652.00	3,066,228	6,971.20	5,154,408	6,215.60	4,783,320	4,935.60	5,084,640	6,963.30	5,524,092	8,136.00	3,947,940	2,239.20	811,080										
	その他	64,115.80	36,427,711	800.00	434,430	1,698.00	1,031,886	357.00	173,502	2,247.40	1,994,322	145.00	95,310	3,472.20	2,475,446	12,495.20	8,390,940	11,928.40	5,821,862	16,732.60	8,818,301	4,165.00	3,214,754	5,085.00	1,954,662	4,990.00	2,022,296				
小計		683,088.46	392,797,393	64,594.61	36,493,875	76,207.85	38,769,350	68,378.00	38,419,590	39,546.70	32,094,885	30,328.15	26,429,721	28,616.94	27,790,401	53,881.40	40,762,035	69,736.96	34,174,212	61,783.53	30,328,416	47,406.42	31,060,311	66,432.80	28,538,925	76,175.10	27,935,672				
青ねぎ	浜松市内	211,618.03	170,767,803	19,098.96	9,984,898																										

数量 = k g
金額 = 円(税込)

品名	産地名	合計		4月		5月		6月		7月		8月		9月		10月		11月		12月		1月		2月		3月				
		数量	金額	数量	金額	数量	金額	数量	金額	数量	金額	数量	金額	数量	金額	数量	金額	数量	金額	数量	金額	数量	金額	数量	金額	数量	金額	数量	金額	
小計	愛知	2.90	9,396													0.10	324	1.80	5,832	1.00	3,240									
	高知	3.30	9,288																2.10	6,264			1.20	3,024						
	大分	1.20	3,348													0.20	648	1.00	2,700											
小計		1,154.35	1,394,900	22.50	32,400	0.00	0	0.00	0	0.00	0	0.00	0	0.00	0	0.30	972	40.00	66,636	275.50	393,660	379.20	524,016	130.50	95,580	306.35	281,636			
にら	浜松市内	22.50	3,344					1.70	550	6.00	993			8.40	1,231	4.80	398	1.60	172											
	茨城	20.00	20,844															20.00	20,844											
	長野	80.00	82,080																											
	岡山	1.55	7,020																		0.05	324					1.00	3,240		
	愛媛	10.00	12,960																											
	高知	187,705.10	158,511,564	17,465.00	15,383,196	20,090.00	11,630,736	20,835.00	15,010,218	13,260.00	12,620,326	11,411.00	11,138,904	14,390.00	12,156,912	18,135.00	15,368,292	11,239.00	12,381,638	16,170.10	14,236,992	10,610.00	14,637,780	14,160.00	12,934,620	19,940.00	11,011,950			
	小計	187,839.15	158,637,812	17,465.00	15,383,196	20,090.00	11,630,736	20,836.70	15,010,768	13,276.00	12,634,279	11,411.00	11,138,904	14,428.40	12,200,263	18,190.30	15,412,106	11,260.60	12,402,654	16,170.15	14,237,316	10,610.00	14,637,780	14,160.00	12,934,620	19,941.00	11,015,190			
セルリー	浜松市内	202,023.60	43,416,522	31,282.20	8,017,673	27,163.10	7,927,778	6,624.30	855,449	30.00	42,335					250.00	108,000	18,698.40	4,623,558	29,176.50	4,890,719	28,111.80	5,001,211	31,558.30	6,035,404	29,129.00	5,914,395			
	静岡県(浜松市以外)	18,136.00	3,029,443	3,985.00	529,740	2,829.00	400,032	3,069.00	400,032	207.133	83.00	107,568			133.00	172,368	92.00	119,232	1,736.00	255,744	2,166.00	249,912	1,616.00	242,784	1,750.00	370,008	568.00	233,658		
	長野	72,448.00	23,146,235			1,200.00	373,788	14,300.00	4,453,164			17,593.00	5,335,956	7,635.00	2,703,456	9,030.00	3,819,635	14,410.00	4,348,728	8,280.00	2,111,508									
	愛知	373.25	121,446																		7.00	9,072								
	NZ	5.00	7,560												5.00	7,560														
	その他	2.10	5,184																			2.10	5,184							
小計	292,987.95	69,726,390	35,267.20	8,547,413	31,192.10	8,701,598	23,993.30	5,515,746	17,706.00	5,485,859	7,768.00	2,875,824	9,144.00	3,968,459	14,752.00	4,575,960	28,714.40	6,990,810	31,351.60	5,154,887	29,727.80	5,243,995	33,308.30	6,405,412	30,063.25	6,260,427				
アスパラガス	静岡県(浜松市以外)	7,151.90	9,366,934	763.10	1,159,254	838.10	1,184,759	1,366.60	1,776,316	1,924.90	2,309,507	857.10	1,040,393	512.90	641,054	61.00	78,894								20.40	30,130	807.80	1,146,627		
	北海道	2,172.60	3,147,992			156.60	299,052	2,016.00	2,848,940																					
	青森	40.00	43,200					40.00	43,200																					
	岩手	168.00	361,800																											
	秋田	315.00	456,030			290.00	429,030							25.00	27,000										36.00	79,704	120.00	259,632		
	山形	533.00	605,890			118.00	158,706	76.00	84,780	78.00	85,860			140.00	153,748															
	福島	67.50	42,120			54.00	27,540							13.50	14,580															
	栃木	29,584.40	41,070,887	3,949.50	6,970,590	5,399.00	9,043,448	1,169.00	1,494,503	5,166.10	6,474,380	7,251.80	8,465,158	4,756.00	5,817,094	380.00	491,400							2.00	5,616	370.00	566,270	1,141.00	1,742,428	
	群馬	2,027.20	2,982,139	444.20	511,645	70.60	86,756																		243.70	492,379	593.60	1,006,623	675.10	884,736
	埼玉	195.00	251,370											5.00	5,400	120.00	132,570	5.00	6,210											
	長野	31,673.30	45,509,296	6,990.00	12,201,812	6,794.40	10,033,487	3,210.50	4,192,498	4,230.00	5,617,080	5,330.00	6,538,320	3,256.00	3,957,390	437.40	543,563													
	岐阜	0.50	1,890							0.50	1,890																			
	愛知	275.00	460,620	200.00	341,550	15.00	22,680	60.00	96,390																					
	島根	120.00	148,500											120.00	148,500															
	香川	35.00	54,540																											
	愛媛	15.00	21,870																						5.00	11,340	30.00	43,200		
	福岡	1,210.00	1,585,224			155.00	203,560	390.00	433,134	50.00	62,100	45.00	43,740																	
	佐賀	4,665.65	6,037,811	305.75	451,170	240.00	302,400	1,590.00	1,950,966	223.30	286,545	145.00	153,090	320.00	330,830	10.00	9,180													
	長崎	3,434.40	4,709,772	319.20	542,160	113.00	173,340	448.00	635,850	714.20	986,526	345.00	396,630																	
	熊本	16,632.30	21,647,455	1,055.00	1,762,938	990.00	1,392,390	4,471.00	5,968,188	3,447.70	3,952,843	1,835.20	1,871,424	848.40	835,812	55.00	50,760													
	鹿児島	655.50	855,972																											
	メキシコ	20,289.10	18,624,825	1,891.20	1,439,260	52.00	63,880			64.00	59,616																			
	その他	1,110.00	1,749,870					470.00	733,860																					
小計	122,370.35	159,736,001	15,982.95	25,487,569	15,285.70	23,441,028	15,307.10	20,258,625	16,018.70	19,984,847	15,946.10	18,650,667	10,269.60	12,212,796	5,732.10	5,896,550	5,184.40	4,328,531	2,914.40	3,374,909	2,398.30	3,565,114	5,628.90	6,569,257	11,802.10	15,966,108				
カリフラワー	浜松市内	36,709.00	5,150,034	6.00	540																									
	静岡県(浜松市以外)	14,441.00	2,353,913	236.00	42,228	156.00	23,436																							
	北海道	816.00	380,538							232.00	94,770	584.00	285,768																	
	茨城	12,918.00	2,623,631	2,946.00	673,056	3,234.00	680,022	2,574.00	537,579					420.00	47,844	1,680.00	310,532	1,530.00	296,082	186.00	15,768									
	長野	18,354.00	4,792,056					3,156.00	809,762	2,850.00	741,096	1,514.00	638,928	2,082.00	700,164	6,510.00	1,514,386	1,632.00	387,720											
	愛知	29,343.00	5,148,534	749.00	172,800	4,639.00	905,653	399.00	67,662							406.00	74,736	5,920.00	1,095,550	6,399.00	874,991	4,262.00	1,003,469	6,128.00	891,033	441.00	62,640			
	徳島	7,293.00	2,784,186	1,740.00	744,660	1,602.00	558,468	312.00	125,064																					
	熊本	160.00	25,920																											
	その他	60.00	27,540	60.00	27,540																									
	小計	120,994.00	23,286,352	5,737.00	1																									

数量 = k g
金額 = 円(税込)

品名	産地名	合計		4月		5月		6月		7月		8月		9月		10月		11月		12月		1月		2月		3月				
		数量	金額	数量	金額	数量	金額	数量	金額	数量	金額	数量	金額	数量	金額	数量	金額	数量	金額	数量	金額	数量	金額	数量	金額	数量	金額	数量	金額	
ミニトマト	千葉県	663.00	200,210	100.00	35,640							56.00	15,120	507.00	149,450															
	神奈川県	926.00	428,436	926.00	428,436																									
	長野県	1,702.80	1,216,106							498.96	360,155	906.84	644,706	297.00	211,245															
	岐阜県	1,072.00	315,144																											
	愛知県	1,518,409.60	498,956,132	94,468.00	37,676,131	191,014.00	47,838,033	200,321.50	47,385,429	198,857.05	69,450,243	151,691.55	53,060,297	110,378.40	42,192,620	104,817.60	55,513,025	107,406.30	44,799,459	98,543.70	26,581,119	89,485.00	23,402,123	93,730.50	26,244,528	77,696.00	24,813,125			
	三重県	1,528.00	638,820																											
	広島県	684.00	217,792																											
	愛媛県	128.00	44,928							128.00	44,928																			
	佐賀県	984.00	281,232						252.00	81,000																				
	長崎県	720.00	174,312						720.00	174,312															588.00	161,352	144.00	38,880		
	熊本県	278,651.00	78,857,841	49,472.00	20,209,251	49,944.00	12,585,510	15,876.00	3,496,068	1,484.00	649,458					264.00	145,800	18,916.00	5,571,018	30,184.00	7,695,162	35,096.00	6,376,752	32,132.00	7,396,002	45,283.00	14,732,820			
	大分県	360.00	155,520																											
	宮崎県	471.00	134,708						471.00	134,708																				
	その他	1,298.00	405,432																											
	小計		3,078,307.70	1,036,407,674	177,714.75	73,472,056	295,329.95	79,373,150	272,022.25	67,753,148	239,568.51	85,979,806	465,410.99	147,181,508	409,127.30	138,052,534	328,727.90	159,805,931	185,292.85	77,333,558	181,694.00	53,498,645	170,430.10	45,849,946	177,704.05	50,324,076	175,285.05	57,783,316		
ピーマン	千葉県	717.05	295,461					31.95	8,033	168.30	108,741	190.80	70,326	178.05	55,111	142.45	51,643	4.50	1,457	1.00	150									
	静岡県(浜松市以外)	18.00	3,888							18.00	3,888																			
	北海道	510.00	377,352							245.00	143,640																			
	青森県	16,701.00	9,043,866							4,543.50	3,038,040	6,756.50	3,576,366	4,573.00	1,978,560	828.00	450,900													
	岩手県	1,062.50	617,436							113.00	90,720	522.50	295,920	347.00	177,120	80.00	53,676													
	宮城県	10.00	11,448																											
	福島県	180.00	133,380							75.00	72,900	105.00	60,480																	
	茨城県	742,057.70	421,623,812	97,288.50	65,586,510	119,980.50	62,474,004	101,559.70	52,633,260	54,631.00	34,249,338	43,221.50	24,162,462	75,343.50	41,029,092	74,018.00	47,462,511	66,713.00	29,163,996	23,187.50	7,028,370	2,370.50	1,729,944	18,429.00	13,512,031	65,315.00	42,592,294			
	千葉県	462.50	337,500			462.50	337,500																							
	長野県	5,485.35	3,003,066							324.00	265,680	2,862.80	1,486,598	944.50	435,996	1,354.05	814,792													
	愛知県	1,135.00	605,664																1,135.00	605,664										
	兵庫県	90.00	48,600											90.00	48,600															
	鳥取県	115.00	77,544							115.00	77,544																			
	高知県	10,933.50	5,975,443	45.00	34,344				1,872.00	1,042,437	40.50	34,992	22.50	19,440					621.00	370,072	252.00	104,382	837.00	397,904	3,087.00	1,525,338	1,633.50	1,112,356	2,523.00	1,334,178
	佐賀県	239.50	142,128								239.50	142,128																		
熊本県	40.00	28,836																												
大分県	477.00	346,356						252.00	171,396	225.00	174,960																			
宮崎県	84,081.95	49,683,156	1,248.00	994,680	1,248.00	738,396	500.00	251,596	1,305.50	1,025,178	2,224.65	1,920,511																		
鹿児島県	77,255.50	44,108,921	11,109.20	8,361,576	12,937.80	6,168,528	57.60	59,940																						
沖縄県	33,275.00	23,895,023	2,430.00	1,573,161	3,100.00	1,988,948	3,245.00	2,041,283	2,650.00	1,509,136	2,010.00	1,301,562	1,225.00	942,786	2,760.00	2,043,306	3,985.00	2,809,752	3,465.00	2,313,374	2,480.00	2,090,914	2,650.00	2,363,002	3,275.00	2,917,799				
オランダ	9,755.00	8,492,811							1,290.00	1,086,234	2,480.00	2,085,122	3,160.00	2,802,107	2,305.00	2,092,532	520.00	426,816												
N Z	1,610.00	1,344,438	415.00	323,784																										
その他	9,340.00	6,767,354								3,855.50	2,483,729	2,481.50	1,825,578																	
小計		995,551.55	576,963,483	112,535.70	76,874,055	137,728.80	71,707,376	107,518.25	56,207,945	69,838.70	44,506,848	62,967.75	36,852,965	85,771.05	47,420,772	84,286.30	54,846,993	79,945.70	36,345,424	56,333.70	21,285,417	54,885.60	31,495,833	50,765.70	39,639,898	92,974.20	59,779,957			
ししとうがらし	千葉県	1,866.23	1,687,181					235.90	184,285	781.00	692,412	704.75	691,312	60.75	54,451	81.20	62,756	2.63	1,965											
	静岡県(浜松市以外)	1,412.60	1,133,226			56.70	51,880	154.40	125,838	256.30	226,410	170.40	141,912	234.20	164,505	246.40	190,769	180.40	148,194	98.40	77,022	16.40	6,696							
	北海道	15.00	32,400																											
	茨城県	769.00	1,480,572			72.00	112,752	264.00	376,812	54.00	104,328	78.00	174,312	76.00	196,236	150.00	362,556	63.00	129,600	12.00	23,976									
	群馬県	3.00	6,156			3.00	6,156																							
	千葉県	40.10	90,709					1.50	7,020	23.10	59,767	9.00	20,412			6.50	3,510													
	山梨県	21.00	36,612			3.00	5,832	7.20	12,312																					
	長野県	2.00	1,080																		2.00	1,080								
	岐阜県	123.60	213,678			7.20	12,312	28.80	47,466	50.40	86,184	30.60	55,404	6.60	12,312															
	愛知県	177.90	154,868							49.80	50,220	59.50	52,218	34.80	23,640	23.40	22,915	6.40	3,715	4.00	2,160									
	和歌山県	1.50	2,916	1.50	2,916																									
	山口県	16.50	33,372	9.00	16,524																									
	高知県	10,210.50	18,978,980	703.00	982,692	968.25	1,469,826	1,218.50	1,711,048	976.50	1,92																			

数量 = k g
金額 = 円(税込)

品名	産地名	合計		4月		5月		6月		7月		8月		9月		10月		11月		12月		1月		2月		3月		
		数量	金額	数量	金額	数量	金額	数量	金額	数量	金額	数量	金額	数量	金額	数量	金額	数量	金額	数量	金額	数量	金額	数量	金額	数量	金額	数量
小計	千葉県	48,780.00	14,726,017	10,730.00	3,164,032	6,160.00	1,762,019							150.00	39,636	600.00	146,016	2,865.00	741,204	10,685.00	3,269,645	7,105.00	2,596,206	6,490.00	1,851,120	3,995.00	1,156,139	
	山梨	1,260.00	572,400											1,260.00	572,400													
	愛知	5,371.00	406,042															1,718.00	129,880	2,478.00	187,334	1,175.00	88,828					
	愛媛	38,716.00	17,079,588	1,473.10	570,010	678.70	192,692	240.00	173,124	50.00	37,908			1,969.30	996,729	4,021.20	1,778,788	5,941.00	2,311,298	6,204.40	2,230,818	6,718.80	3,252,948	7,345.60	3,578,315	4,073.90	1,956,958	
	宮崎	27,854.00	12,209,366	178.00	73,580					1,155.00	762,804	6,504.00	3,163,590	4,745.50	1,867,212	4,848.50	1,965,286	1,694.50	701,492	3,787.50	1,554,444	1,430.00	642,708	1,870.00	780,192	1,641.00	698,058	
	鹿児島	10,095.00	5,646,107			1,450.00	830,844	4,753.40	2,722,410	3,469.00	1,836,882	299.90	178,348	122.60	77,623													
	小計	399,921.39	153,361,251	13,170.30	3,980,624	8,454.70	2,818,927	4,993.40	2,895,534	4,674.10	2,637,594	25,884.40	12,558,155	160,678.62	66,705,981	52,371.36	18,012,135	29,006.46	9,151,421	51,016.45	15,922,578	19,995.20	7,499,345	18,410.50	6,982,958	11,265.90	4,195,999	
	セレベス	浜松市内	1,978.00	433,855	48.00	9,828								150.50	59,929	464.50	117,935	680.00	109,489	426.00	88,398	86.00	19,548	12.00	2,592		111.00	26,136
	千葉県	420.00	217,620															70.00	10,584		330.00		196,226				20.00	10,800
	宮崎	210.00	71,442																	210.00		71,442						
小計	2,608.00	722,917	48.00	9,828	0.00	0	0.00	0	0.00	0	0.00	0	150.50	59,929	464.50	117,935	750.00	120,073	966.00	356,076	86.00	19,548	12.00	2,592	131.00	36,936		
ながいも	浜松市内	43.00	8,208	43.00	8,208																							
	静岡県(浜松市以外)	352.00	71,928	58.00	14,148			116.00	16,956	56.00	9,720	52.00	11,124													50.00	13,176	
	北海道	294,025.00	94,680,144	31,580.00	10,307,304	16,600.00	5,571,288	33,100.00	10,808,856	26,590.00	8,872,200	36,230.00	12,660,192	24,720.00	9,054,180	16,285.00	5,069,412	27,730.00	7,946,964	32,380.00	9,304,740	12,000.00	3,728,160	16,000.00	4,936,680	20,810.00	6,420,168	
	青森	338,821.00	114,089,352	35,948.00	11,508,284	42,167.50	14,251,765	34,999.00	11,603,033	28,642.50	9,915,048	22,078.00	8,489,124	29,738.00	10,893,906	34,787.50	11,456,316	17,968.00	6,155,027	21,158.00	7,055,154	19,078.50	6,231,060	25,068.00	8,013,812	27,188.00	8,516,823	
	茨城	2,600.00	871,059					280.00	82,458	220.00	70,566																	
	その他	4,260.00	1,436,832	1,790.00	596,268					2,470.00	840,564																	
	小計	640,461.20	211,157,523	69,419.00	22,434,212	58,767.50	19,823,053	68,495.00	22,511,303	57,978.50	19,708,098	58,360.00	21,160,440	54,458.00	19,948,086	51,072.50	16,525,728	45,698.00	14,101,991	53,538.00	16,359,894	31,128.50	9,972,396	43,548.00	13,675,331	47,998.00	14,936,991	
	やまのいも	浜松市内	367.20	457,164												56.60	103,140	179.70	211,464	125.90	137,160	5.00	5,400					
	静岡県(浜松市以外)	5,407.20	8,509,374												1,173.30	1,740,798	1,365.20	2,105,568	2,803.50	4,590,000	65.20	73,098						
	北海道	64.00	31,536																	64.00	31,536							
群馬	7,340.00	5,543,964	596.00	459,216	752.00	537,408	636.00	474,066	928.00	648,270	328.00	278,424	440.00	405,864	336.00	290,304	692.00	557,064	648.00	455,328	636.00	489,888	720.00	520,020	628.00	428,112		
千葉県	51,192.00	29,772,792	5,912.00	3,522,204	6,260.00	3,032,316	4,072.00	2,237,094	4,024.00	2,148,984	3,112.00	1,918,404	3,832.00	2,511,216	4,172.00	2,630,664	4,036.00	2,618,676	6,312.00	3,430,404	2,648.00	1,546,776	3,100.00	1,836,540	3,912.00	2,339,604		
長野	106.20	133,812																	106.20	133,812								
愛知	117.00	48,168			112.00	41,688													5.00	6,480								
小計	64,593.60	44,496,810	6,508.00	3,981,420	7,124.00	3,611,412	4,708.00	2,711,070	4,952.00	2,797,254	3,440.00	2,196,828	4,072.00	2,917,080	5,737.90	4,764,906	6,379.10	5,626,584	9,958.40	8,659,908	3,354.20	2,115,072	3,820.00	2,356,560	4,540.00	2,767,716		
たまねぎ	浜松市内	374,626.55	58,999,865	18,378.90	1,218,573	14,597.50	733,982	7,235.40	606,392	664.10	78,232			226.00	43,934	837.00	130,697	3,610.00	1,104,875	35,821.25	6,221,207	95,299.00	18,273,701	126,840.00	21,559,428	71,117.40	9,028,844	
	静岡県(浜松市以外)	52,934.00	7,030,762											280.00	10,908													
	北海道	7,600,669.25	584,018,439	703,796.00	40,411,105	260,079.00	15,625,105	15,300.00	1,050,840	5,100.00	821,340	510,875.00	53,812,026	941,630.00	76,510,494	1,036,190.00	77,395,500	945,140.00	68,213,285	979,974.00	76,869,937	648,139.00	53,490,149	752,974.25	58,469,887	801,472.00	61,348,771	
	青森	250.00	49,680																									
	栃木	23,780.00	1,670,544			13,380.00	967,572	10,400.00	702,972																			
	群馬	4,860.00	625,212							4,860.00	625,212																	
	富山	12,100.00	3,068,280							10,800.00	2,941,920	1,300.00	126,360															
	愛知	1,549,184.00	104,190,348	240,340.00	18,526,590	650,558.00	29,238,065	466,480.00	38,870,406	109,085.00	9,756,831	21,191.00	1,007,740															
	兵庫	786,320.00	116,749,836			6,550.00	658,584	236,420.00	29,659,608	371,470.00	61,132,914	161,470.00	24,480,090	10,310.00	753,840													
	佐賀	2,073.00	168,350	710.00	34,884	480.00	47,088			86,378																		
長崎	3,220.00	520,128																										
熊本	16.00	2,592					16.00	2,592																				
NZ	1,050.00	379,404					55.00	17,820			620.00	224,316	375.00	137,268														
その他	9,200.00	1,203,120							9,200.00	1,203,120																		
小計	10,420,282.80	878,676,500	968,374.90	60,475,786	956,554.50	47,637,002	737,009.40	71,019,580	511,829.10	76,787,125	695,211.00	79,563,484	952,146.00	77,319,176	1,037,027.00	77,526,197	948,750.00	69,318,160	1,016,418.25	83,258,976	760,759.00	75,074,222	896,154.25	82,753,399	939,749.40	77,943,393		
にんにく	浜松市内	2,491.23	3,776,078	1,101.60	1,010,232	420.88	217,716	140.35	151,826	76.00	20,736																	
	静岡県(浜松市以外)	2,761.66	2,309,061	1,258.60	1,257,228	1,018.06	711,979	466.00	314,582	4.00	864																	
	北海道	554.00	792,480											220.00	314,280	304.00	405,300											
	青森	26,319.70	61,371,791	4,383.60	8,079,261	2,210.60	4,250,228	1,245.40	3,006,200	1,676.80	4,096,728	2,283.40	5,106,310	2,496.30	4,823,988	1,929.80	5,390,211	1,766.60	4,689,462	2,445.40	5,908,092	2,376.40	5,493,502	1,577.00	4,506,794	1,928.40	6,021,015	
	千葉県	426.80	465,976				</																					

数量 = k g
金額 = 円(税込)

品名	産地名	合計		4月		5月		6月		7月		8月		9月		10月		11月		12月		1月		2月		3月				
		数量	金額	数量	金額	数量	金額	数量	金額	数量	金額	数量	金額	数量	金額	数量	金額	数量	金額	数量	金額	数量	金額	数量	金額	数量	金額	数量	金額	
小計	愛知	36,306.30	117,559,775	3,772.00	9,918,371	3,752.00	11,101,914	3,518.70	11,448,432	2,451.20	9,273,201	3,047.00	11,986,292	2,682.40	9,627,668	2,829.40	9,394,519	3,010.40	9,264,973	3,210.60	11,309,814	2,464.40	7,504,498	2,543.60	7,761,493	3,024.60	8,968,600	3,024.60	8,968,600	
みょうが	浜松市内	36,456.94	117,816,561	3,772.00	9,918,371	3,752.00	11,101,914	3,518.70	11,448,432	2,557.07	9,360,559	3,053.77	12,013,160	2,682.40	9,627,668	2,851.40	9,470,551	3,010.40	9,264,973	3,210.60	11,309,814	2,464.40	7,504,498	2,543.60	7,761,493	3,030.60	8,989,336	3,030.60	8,989,336	
小計	静岡県(浜松市以外)	72.20	105,049							55.00	86,616	15.30	16,750	1.90	1,683															
小計	長野	23.40	35,552								2.85	4,384	20.55	31,168																
小計	長野	1,951.00	1,959,552								956.00	902,880	995.00	1,056,672																
小計	愛知	301.40	369,613							71.10	84,605	133.20	147,030	97.10	137,978															
小計	高知	3,762.00	8,551,153	222.00	411,696	358.00	762,210	630.00	1,391,040	554.00	1,409,616	532.00	1,234,267	354.00	1,190,289	210.00	543,013	290.00	388,474	220.00	352,684	90.00	242,610	114.00	255,462	188.00	369,792	188.00	369,792	
小計	高知	6,110.00	11,020,919	222.00	411,696	358.00	762,210	630.00	1,391,040	680.10	1,580,837	1,639.35	2,305,311	1,468.55	2,417,790	210.00	543,013	290.00	388,474	220.00	352,684	90.00	242,610	114.00	255,462	188.00	369,792	188.00	369,792	
その他香辛つま物野菜	浜松市内	2,232.61	5,150,881	268.20	705,672	571.00	693,802	125.46	374,365	139.27	427,537	132.83	411,217	130.15	347,306	148.30	339,021	179.80	392,017	214.60	438,912	101.40	309,312	99.00	320,760	122.60	390,960	122.60	390,960	
その他香辛つま物野菜	静岡県(浜松市以外)	23,425.48	27,558,579	182.48	207,003	327.40	253,680	232.20	224,715	193.80	174,748	101.40	103,680	114.75	128,396	5,347.64	2,346,289	5,965.02	2,774,950	5,029.37	2,784,792	3,610.52	14,118,665	1,157.60	2,213,495	1,163.30	2,228,238	1,163.30	2,228,238	
その他香辛つま物野菜	北海道	374.25	728,842							0.90	3,690	5.10	25,790	16.98	80,352	62.70	161,730	80.80	98,874	130,744	10.00	8,640	20.60	11,480	15.00	9,720	15.00	9,720	15.00	9,720
その他香辛つま物野菜	青森	131.16	345,686	1.50	13,500	0.50	3,510	1.00	7,560	4.40	12,798	3.90	9,169	19.88	79,272	71.06	135,151	15.00	38,664	6.30	21,708	5.62	11,664	1.00	5,130	1.00	7,560	1.00	7,560	
その他香辛つま物野菜	岩手	31.30	83,267																		31.30	83,267								
その他香辛つま物野菜	宮城	15.40	29,634					0.30	1,814	10.30	19,828			1.80	5,508					3.00	2,484									
その他香辛つま物野菜	秋田	140.52	643,286	1.67	13,380	12.20	42,594	23.10	96,864	13.30	58,536	8.20	27,108	28.30	182,152	19.60	86,724	20.70	76,280	6.75	25,974	1.30	5,346	1.65	11,988	3.75	16,340	3.75	16,340	
その他香辛つま物野菜	山形	91.62	339,494	0.42	4,881	3.50	26,016			1.20	5,400	2.10	3,726	18.40	59,755	1.70	4,482	15.20	39,852	18.10	50,112	5.20	19,818		25.80	125,452				
その他香辛つま物野菜	福島	6.50	10,112																	0.20	1,728	0.30	3,078		6.00	45,306				
その他香辛つま物野菜	茨城	1,119.66	2,748,815	49.10	110,268	8.50	14,601	1.14	5,508	10.05	30,294	30.40	114,880	10.30	34,452	95.81	277,169	195.65	445,922	279.95	632,757	145.83	346,795	135.36	323,144	157.57	413,425	157.57	413,425	
その他香辛つま物野菜	栃木	311.71	715,181	0.60	2,937	0.09	1,134	44.15	55,944	36.34	87,804	58.00	134,784	72.69	183,794	75.33	211,699	4.90	10,044	3.00	2,700	7.10	9,342	6.12	10,281	3.39	4,718	3.39	4,718	
その他香辛つま物野菜	群馬	478.07	442,666	9.60	13,176	7.00	7,668	4.90	8,672	10.20	13,024	7.00	8,640	20.00	16,524	54.20	37,044	165.33	126,175	100.30	102,114	70.89	67,791	17.45	18,306	11.20	23,532	11.20	23,532	
その他香辛つま物野菜	埼玉	7.85	18,360					0.40	2,160	0.40	1,296			32.00	6,640			2.00	5,940	5.00	8,640					0.05	324	0.05	324	
その他香辛つま物野菜	千葉	269.46	537,026	0.57	4,352			28.00	19,602	3.40	7,398	1.65	10,260	32.40	33,858			29.72	46,062	37.90	55,972	52.48	102,304	11.80	20,724	23.73	86,506	47.81	149,988	
その他香辛つま物野菜	東京	4,058.71	11,430,782	451.45	1,361,975	904.47	1,631,190	449.99	1,448,601	631.13	1,372,613	518.87	1,537,813	446.36	1,358,899	183.11	699,993	109.36	477,713	90.78	423,867	100.11	363,638	84.39	351,592	88.69	402,888	88.69	402,888	
その他香辛つま物野菜	神奈川	130.90	74,638	10.50	7,344	3.00	3,456					0.20	432			19.20	14,148	12.25	6,588	16.00	11,664	26.00	10,152	28.00	11,340	15.75	9,514	15.75	9,514	
その他香辛つま物野菜	新潟	52.84	167,223	2.00	16,200			0.10	496	20.00	8,100	5.00	2,592	2.50	3,693				1.50	9,082	0.90	4,826	13.10	81,518	7.72	40,338	7.72	40,338		
その他香辛つま物野菜	石川	102.80	68,677			5.00	1,944	15.00	5,184	14.30	8,413	16.00	13,338	8.00	3,024	25.70	11,340	2.50	8,100	14.20	11,664	0.60	1,296	0.90	2,916	0.60	1,458	0.60	1,458	
その他香辛つま物野菜	山梨	2.16	7,884							0.06	864								2.00	4,752					0.10	2,268	0.10	2,268		
その他香辛つま物野菜	長野	390.03	734,728	2.97	13,423	1.16	4,957	12.52	15,055	62.30	87,793	126.79	226,746	59.42	97,004	69.20	125,708	45.15	124,039	4.52	16,146	0.20	2,797	0.40	7,776	5.40	13,284	5.40	13,284	
その他香辛つま物野菜	岐阜	207.78	1,199,394	12.00	38,556	6.82	45,829	5.00	52,361	77.44	221,571	35.64	181,363	14.36	211,451	21.00	212,025	22.92	123,033	4.60	51,537	7.40	41,904	1.10	16,524	0.40	3,240	0.40	3,240	
その他香辛つま物野菜	愛知	6,524.90	26,427,894	610.70	1,839,872	588.00	1,810,408	620.94	2,100,946	587.97	2,814,708	584.41	2,613,370	490.10	2,365,010	574.07	2,725,629	536.92	2,400,462	497.03	2,483,644	354.53	1,512,530	459.27	1,640,704	620.96	2,120,611	620.96	2,120,611	
その他香辛つま物野菜	三重	435.51	729,607	9.20	44,604			1.40	6,361	0.05	91			0.20	216	39.60	82,403	37.86	59,184	30.35	94,850	87.25	135,502	102.40	144,828	127.20	161,568	127.20	161,568	
その他香辛つま物野菜	滋賀	12.10	10,422			0.40	648			0.20	648			0.50	2,430			11.00	6,696		6,696									
その他香辛つま物野菜	京都	196.55	354,432	4.00	6,912	15.65	31,017	17.00	24,948	16.00	26,136	25.00	53,676	9.50	38,846	25.00	41,040	12.00	23,004	39.30	44,820	7.00	16,524	20.10	33,739	6.00	13,770	6.00	13,770	
その他香辛つま物野菜	大阪	32.76	42,141	6.00	5,400	6.40	5,551	7.50	9,806	0.72	3,888								0.14	6,912										
その他香辛つま物野菜	兵庫	0.76	7,926							0.26	2,138																			
その他香辛つま物野菜	奈良	5.00	1,836					5.00	1,836																					
その他香辛つま物野菜	和歌山	43.23	81,216			1.33	14,256	40.50	59,400											1.080	1.20	6,480								
その他香辛つま物野菜	岡山	133.75	89,218			10.00	1,080	12.00	7,236	43.00	26,028	36.00	16,308	1.00	540	13.00	6,156	0.20	1,620	5.80	14,968	1.30	3,024	2.45	4,644	9.00	7,614	9.00	7,614	
その他香辛つま物野菜	広島	29,637.75	12,377,684	3,486.01	1,784,646	5,194.80	1,887,462	4,957.64	1,770,012	5,099.54	1,927,854	5,330.51	1,975,860	4,493.37	1,804,842	234.57	312,174	174.30	198,234	206.01	258,768	145.00	168,544	152.00	129,168</					

数量 = k g
金額 = 円(税込)

品名	産地名	合計		4月		5月		6月		7月		8月		9月		10月		11月		12月		1月		2月		3月			
		数量	金額	数量	金額	数量	金額	数量	金額	数量	金額	数量	金額	数量	金額	数量	金額	数量	金額	数量	金額	数量	金額	数量	金額	数量	金額	数量	金額
新 潟	新潟	123,967.48	115,446,822	8,065.68	7,943,206	8,659.60	8,168,297	10,749.34	7,740,763	10,788.70	8,104,665	9,588.74	9,252,008	11,329.94	11,922,186	12,626.60	12,370,880	11,605.04	12,330,372	10,562.44	10,827,804	8,813.72	8,922,208	11,191.34	9,682,101	9,986.34	8,182,332		
	長野	91,135.80	58,826,941	2,266.80	1,884,756	3,390.15	2,814,898	3,644.80	2,305,332	3,356.20	2,291,330	4,007.40	2,929,349	6,773.85	3,849,601	11,826.25	9,632,020	11,297.70	7,824,108	12,661.10	6,962,498	12,326.20	7,460,878	9,143.55	5,488,109	10,441.80	5,384,062		
	岐阜	14.00	16,524												14.00	16,524													
	愛知	228.00	149,686	3.00	1,944	9.00	5,832			2.00	4,536	64.00	38,880					3.00	2,170		18.00	13,024		39.00	28,220	90.00	55,080		
	岡山	4,927.18	7,268,057	312.62	417,392	338.08	436,089	485.88	573,656	365.20	481,560	300.48	414,983	390.68	554,784	568.64	844,894	502.04	827,642	459.44	780,573		310.84	514,634	417.68	653,222	475.60	768,628	
	カナダ	1.00	3,240												1.00	3,240													
小 計		332,477.66	275,540,882	24,712.40	23,047,662	25,155.43	21,972,778	28,551.42	20,485,776	26,000.70	19,744,762	22,327.32	19,587,775	34,000.57	27,736,604	33,023.69	31,183,137	28,154.58	26,766,507	29,429.10	23,675,829	27,756.86	22,589,883	26,109.41	19,905,565	27,256.18	18,844,604		
わらび	浜松市内	147.10	131,636	92.60	80,599	14.90	9,838																						
	静岡県(浜松市以外)	301.70	292,919	166.20	156,726																								
	茨城	3.00	4,860																					3.00	4,860				
	栃木	34.00	54,540	3.50	8,964																			7.00	14,364	11.50	10,260	12.00	20,952
小 計		485.80	489,955	262.30	246,289	14.90	9,838	0.00	0	0.00	0	0.00	0	0.00	0	0.00	0	0.00	0	0.00	0	0.00	7.00	14,364	11.50	10,260	12.00	20,952	
その他山菜類	浜松市内	0.34	1,620			0.14	756	0.20	864																				
	静岡県(浜松市以外)	14.00	20,574	6.00	5,508																								
	秋田	287.85	1,088,335	76.50	78,860	24.00	52,099	36.00	136,080												1.50	5,410	28.90	121,716	34.55	209,898	86.40	484,272	
	山形	841.20	2,232,477	198.85	430,056	1.00	9,720														6.80	30,682	131.95	353,581	273.85	755,632	228.75	652,806	
	愛知	7.00	42,120																					7.00	42,120				
小 計		1,150.39	3,385,126	281.35	514,424	25.14	62,575	36.20	136,944	0.00	0	0.00	0	0.00	0	0.00	0	0.00	0	8.30	36,092	160.85	475,297	315.40	1,007,650	323.15	1,152,144		
うめ	浜松市内	16,229.10	9,202,474	5.50	594	12,374.60	6,764,526	3,849.00	2,437,354																				
	静岡県(浜松市以外)	36,644.80	19,255,276			23,043.80	12,426,652	13,601.00	6,828,624																				
	山梨	80.00	40,068			80.00	40,068																						
	和歌山	530.00	501,552					530.00	501,552																				
	徳島	64.00	36,288			64.00	36,288																						
小 計		53,547.90	29,035,658	5.50	594	35,562.40	19,267,534	17,980.00	9,767,530	0.00	0	0.00	0	0.00	0	0.00	0	0.00	0	0.00	0	0.00	0	0.00	0	0.00	0	0.00	
ゆず	浜松市内	4,607.75	1,179,082									25.50	14,202	30.00	19,170	101.40	61,020	109.10	13,737	4,335.25	1,068,361	6.50	2,592						
	静岡県(浜松市以外)	5,155.95	1,299,859											519.00	141,110	428.40	81,774	931.40	203,799	3,092.15	814,100	110.00	33,912	75.00	25,164				
	長野	10.00	6,480													10.00	6,480												
	徳島	542.20	1,238,295	1.80	3,240	11.80	24,300	24.00	61,128	57.00	144,504	57.00	120,096	92.00	143,802	115.00	267,516	86.00	209,250	40.00	114,318	20.00	46,008	19.00	40,089	18.60	64,044		
	高知	124.60	118,692	0.30	594									10.00	16,416			1.00	2,592	106.00	76,680	4.00	7,560	3.30	14,850				
	大分	10.00	11,016													4.00	4,968	6.00	6,048										
小 計		10,450.50	3,853,424	2.10	3,834	11.80	24,300	24.00	61,128	57.00	144,504	82.50	134,298	651.00	320,498	658.80	421,758	1,133.50	435,426	7,573.40	2,073,459	140.50	90,072	97.30	80,103	18.60	64,044		
ぎんなん	浜松市内	814.50	715,823											70.00	97,308	370.60	350,352	244.50	178,847	129.40	89,316								
	静岡県(浜松市以外)	1,016.00	1,537,574											322.50	613,440	359.50	624,780	214.00	218,354	120.00	81,000								
	長野	3.00	6,480											3.00	6,480														
	愛知	369.40	1,028,700	12.50	35,100	25.00	70,200	10.00	28,080	7.50	21,060	16.50	44,388	63.90	174,744	76.50	212,868	50.00	140,400	75.00	210,600	12.50	35,100	12.50	35,100	7.50	21,060		
	その他	35.00	104,220	1.00	3,024	1.00	3,024	6.00	18,144	5.00	15,444	9.00	25,272	5.00	15,336	4.00	12,312	3.00	9,072	1.00	2,592								
小 計		2,237.90	3,392,797	13.50	38,124	26.00	73,224	16.00	46,224	12.50	36,504	25.50	69,660	464.40	907,308	810.60	1,200,312	511.50	546,673	325.40	383,508	12.50	35,100	12.50	35,100	7.50	21,060		
その他野菜	浜松市内	3,168.22	3,489,376	84.00	195,696	154.40	301,320	457.50	509,369	621.50	646,475	723.82	672,403	565.40	497,379	154.60	216,462	65.80	152,280	289.40	179,840								
	静岡県(浜松市以外)	1,430.02	1,802,868	18.20	44,928	53.40	85,320	223.20	267,610	251.12	349,284	446.10	527,138	253.00	245,808	75.20	103,908	35.20	69,916	63.40	77,852								
	北海道	423.10	275,986	2.00	12,100	5.40	20,570	4.00	24,200	4.70	33,494	4.00	24,200	4.00	24,750	398.00	130,622	1.00	6,050										
	青森	602.40	2,799,356	49.20	229,391	49.20	229,391	60.00	278,640	60.00	278,640	48.00	222,911	48.00	222,912	60.00	278,639	48.00	222,912	48.00	222,912	36.00	167,184	48.00	222,912	48.00	222,912		
	秋田	8.39	33,370			4.10	9,212	2.70	6,804																				
	福島	1.07	19,774											0.15	2,640			0.54	6,588	1.05	10,766								
	埼玉	0.50	14,418					0.22	5,114	0.08	2,486						0.40	6,972	0.24	5,532	0.18	3,552	0.10	1,078					
	千葉	11.20	18,261	2.00	2,160	2.00	2,916	1.10	2,376	1.80	4,870	2.00	2,916							2.30	3,023								
	長野	2.80	7,776																										
	愛知	1,447.85	842,990	18.29	16,898	14.90	13,406	18.57	31,058	23.55	43,110	24.88	82,968	16.89	30,984	19.66	33,352	255.23	102,210	342.93	174,468	319.45	122,274	263.11	113,924	130.39	78,338		
	三重	28.00	24,640																										
	岡山	4.03	5,280																										

品名	産地名	合計		4月		5月		6月		7月		8月		9月		10月		11月		12月		1月		2月		3月						
		数量	金額	数量	金額	数量	金額	数量	金額	数量	金額	数量	金額	数量	金額	数量	金額	数量	金額	数量	金額	数量	金額	数量	金額	数量	金額	数量	金額			
		数量	金額	数量	金額	数量	金額	数量	金額	数量	金額	数量	金額	数量	金額	数量	金額	数量	金額	数量	金額	数量	金額	数量	金額	数量	金額	数量	金額			
愛媛	高知	82,352.04	38,941,095	17,901.00	4,670,730	14,723.00	3,246,102	6,062.00	1,137,996									746.00	829,332	15,005.19	10,113,282	3,270.20	2,965,356	7,744.00	5,882,943	16,900.65	10,095,354					
	福岡	54.00	32,076																			54.00	32,076									
	佐賀	3,836.00	2,141,110																		720.00	387,828	186.00	74,844	2,330.00	1,318,161	600.00	360,277				
	熊本	48,649.00	18,367,128	7,529.50	2,552,796																435.00	125,928	8,807.00	3,770,928	15,820.00	5,846,796	16,057.50	6,070,680				
	大分	132.50	76,237																		132.50	76,237										
	宮崎	2,377.00	1,354,751	530.00	319,895	260.00	136,944	148.00	84,024	104.00	76,572										100.00	44,496	470.00	276,264	112.00	92,016	653.00	324,540				
	鹿児島	6,810.00	3,777,138																		465.00	401,490	3,085.00	1,853,928	2,930.00	1,404,000	330.00	117,720				
	沖縄	784.00	515,808																													
	徳島	750.00	532,599									16.00	12,096	380.00	261,360	304.00	196,992	84.00	45,360													
	香取	831.00	364,108	531.00	268,399																							300.00	95,709			
小計		501,950.44	190,785,212	71,136.00	24,572,880	20,183.00	4,879,116	6,295.00	1,271,052	210.00	96,174	455.00	325,080	979.00	665,871	84.00	45,360	746.00	829,332	17,957.69	11,546,917	26,267.20	12,945,073	147,155.90	56,746,445	210,481.65	76,861,912					
祝	青森	600.00	97,200										600.00	97,200																		
つがる	静岡県(浜松市以外)	630.00	148,176										630.00	148,176																		
	青森	314,845.00	104,559,615										2,150.00	1,198,908	205,105.00	72,444,206	106,205.00	30,570,361	1,385.00	346,140												
	秋田	10,760.00	3,321,540											10,760.00	3,321,540																	
	長野	176,720.00	63,865,908											65,620.00	27,426,168	110,600.00	36,311,760	500.00	127,980													
小計		502,955.00	171,895,239	0.00	0	0.00	0	0.00	0	0.00	0	67,770.00	28,625,076	327,095.00	112,225,682	106,705.00	30,698,341	1,385.00	346,140	0.00	0	0.00	0	0.00	0	0.00	0	0.00				
ジョナゴール	静岡県(浜松市以外)	410.00	256,932							100.00	50,760	310.00	206,172																			
	青森	281,955.00	116,786,113	43,320.00	18,014,832	79,990.00	36,112,392	28,540.00	16,449,048	28,430.00	19,863,403	2,260.00	1,575,612							10,195.00	2,518,344	10,060.00	2,834,352	15,150.00	4,144,068	24,840.00	6,501,006	39,170.00	8,773,056			
	長野	4,460.00	1,292,976																		670.00	149,148										
小計		286,825.00	118,336,021	43,320.00	18,014,832	79,990.00	36,112,392	28,540.00	16,449,048	28,530.00	19,914,163	2,570.00	1,781,784	0.00	0	3,790.00	1,143,828	10,865.00	2,667,492	10,060.00	2,834,352	15,150.00	4,144,068	24,840.00	6,501,006	39,170.00	8,773,056					
スターキング	青森	2,320.00	664,632																	820.00	204,120	1,500.00	460,512									
小計		2,320.00	664,632	0.00	0	0.00	0	0.00	0	0.00	0	0.00	0	0.00	0	0.00	0	0.00	0	820.00	204,120	1,500.00	460,512	0.00	0	0.00	0	0.00				
紅玉	青森	17,080.00	4,954,824																	840.00	218,916	4,860.00	1,689,660	2,830.00	889,704	4,900.00	1,148,580	1,600.00	430,164	2,050.00	577,800	
	秋田	140.00	54,972																													
	長野	9,371.00	3,233,520																													
小計		26,591.00	8,243,316	0.00	0	0.00	0	0.00	0	0.00	0	0.00	0	1,620.00	728,676	7,751.00	2,504,844	140.00	54,972													
むつ	青森	9,480.00	2,324,678			100.00	59,400	200.00	118,800																							
小計		9,480.00	2,324,678	0.00	0	100.00	59,400	200.00	118,800	0.00	0	0.00	0	0.00	0	0.00	0	0.00	0													
世界一	青森	4,400.00	1,313,496							100.00	56,160										420.00	90,288	1,250.00	331,884	640.00	171,504	555.00	234,900	1,435.00	428,760		
小計		4,400.00	1,313,496	0.00	0	0.00	0	0.00	0	100.00	56,160	0.00	0	0.00	0	0.00	0	0.00	0	420.00	90,288	1,250.00	331,884	640.00	171,504	555.00	234,900	1,435.00	428,760			
千秋	青森	8,160.00	2,216,376																													
	秋田	800.00	267,840																		8,160.00	2,216,376										
小計		8,960.00	2,484,216	0.00	0	0.00	0	0.00	0	0.00	0	0.00	0	0.00	0	0.00	0	0.00	0	8,160.00	2,216,376	800.00	267,840	0.00	0	0.00	0	0.00	0	0.00		
ふじ	静岡県(浜松市以外)	120.00	89,640					30.00	21,600																							
	青森	2,040,095.00	698,495,408	283,390.00	121,033,726	152,995.00	78,803,306	50,375.00	32,307,463	39,015.00	27,418,338	1,830.00	1,500,228	90.00	78,408	126,530.00	41,247,144	134,090.00	32,471,710	158,416.00	52,092,252	276,053.00	86,508,300	364,691.00	103,009,800	452,620.00	122,024,733					
	秋田	166,930.00	42,555,996																		34,810.00	9,828,108	52,070.00	14,423,076	56,800.00	13,976,928	23,250.00	4,327,884				
	長野	255,220.00	68,325,698																													
	愛知	570.00	188,784																													
	その他	2,590.00	344,412																													
小計		2,465,525.00	809,999,938	283,390.00	121,033,726	152,995.00	78,803,306	50,405.00	32,329,063	39,015.00	27,418,338	1,920.00	1,568,268	90.00	78,408	127,100.00	41,435,928	299,376.00	82,993,082	325,970.00	92,665,678	344,693.00	102,308,484	387,941.00	107,337,684	452,630.00	122,027,973					
ま林	静岡県(浜松市以外)	15.00	12,960																													
	青森	171,425.00	53,992,197	24,460.00	8,493,768	7,225.00	3,006,093	9,665.00	4,857,894	8,280.00	4,003,830	310.00	194,184								45.00	12,636	5,995.00	1,209,492	13,530.00	3,975,480	28,485.00	8,038,547	34,480.00	10,360,869	38,950.00	9,839,404
	秋田	6,440.00	1,321,380																													
	長野	13,420.00	3,143,664																													
	大阪	310.00	200,880																													
小計		191,610.00	58,671,081	24,460.00	8,493,768	7,225.00	3,006,093	9,665.00	4,857,894	8,590.00	4,204,710	310.00	194,184	0.00	0	45.00	12,636	22,265.00	5,094,900	15,195.00	4,153,680	30,425.00	8,452,943	34,480.00	10,360,869	38,950.00	9,839,404					
その他りんご類	青森	557,549.00	167,144,482	18,560.00	7,492,500	47,580.																										

数量 = k g
金額 = 円(税込)

品名	産地名	合計		4月		5月		6月		7月		8月		9月		10月		11月		12月		1月		2月		3月			
		数量	金額	数量	金額	数量	金額	数量	金額	数量	金額	数量	金額	数量	金額	数量	金額	数量	金額	数量	金額	数量	金額	数量	金額	数量	金額		
小計		355,154.50	116,990,922	0.00	0	0.00	0	0.00	0	0.00	0	80.00	214,272	1,524.70	2,737,939	72,103.80	24,909,936	239,253.50	73,605,894	41,891.50	15,312,973	301.00	209,908	0.00	0	0.00	0		
その他かき類	浜松市内	2,994.50	609,174													163.00	38,718	2,515.50	509,112	184.00	42,012						10.00	1,512	
	静岡県(浜松市以外)	809.00	269,676												625.00	227,664													
	山梨	286.00	108,648													286.00	108,648												
	岐阜	65.00	48,600																										
	愛知	2,701.50	480,826																										
	奈良	9,045.00	2,460,780													855.00	135,626	1,188.50	248,162	65.00	48,600								
	和歌山	38,333.00	12,169,159													3,232.50	992,412	5,812.50	1,468,368	484.00	71,442	174.00	25,596						
	愛媛	2,140.00	456,840													11,287.50	4,714,254	27,045.50	7,454,905										
	福岡	20.00	11,124																	2,140.00	456,840								
小計		56,394.00	16,614,827	0.00	0	0.00	0	0.00	0	0.00	0	0.00	0	16,900.00	6,069,956	34,495.50	9,318,801	5,408.50	1,139,130	480.00	85,428	0.00	0	0.00	0	0.00	10.00	1,512	
びわ	浜松市内	854.50	571,102			311.00	270,506	543.50	300,596																				
	和歌山	16.20	23,554					16.20	23,554																				
	香川	2,195.60	2,926,474					2,195.60	2,926,474																				
	長崎	1,143.60	1,740,075	215.60	326,286	706.50	1,078,946	221.50	334,843																				
	鹿児島	1,286.50	1,724,214	601.00	841,253	685.50	882,961																						
小計		5,496.40	6,985,419	816.60	1,167,539	1,703.00	2,232,413	2,976.80	3,585,467	0.00	0	0.00	0	0.00	0	0.00	0	0.00	0	0.00	0	0.00	0	0.00	0	0.00	0	0.00	0
もも	浜松市内	8,914.90	3,621,564					8,880.00	3,603,636	27.20	14,472	7.70	3,456																
	静岡県(浜松市以外)	6,735.57	3,347,667					6,150.59	3,116,267	584.98	231,400																		
	青森	22,935.00	18,485,064											7,620.00	6,155,568	14,930.00	11,994,912	385.00	334,584										
	秋田	2,000.00	1,377,000													2,000.00	1,377,000												
	山形	2,835.00	1,863,604											1,570.00	1,044,792	1,265.00	818,812												
	福島	10,130.00	7,144,740							1,560.00	1,094,688			8,570.00	6,050,052														
	山梨	240,079.34	153,652,090	948.00	2,651,076	40,895.63	29,557,396	165,084.32	99,834,673	30,694.83	19,429,127	2,456.56	2,179,818																
	長野	74,409.94	50,909,593	113.50	250,668			10,325.56	6,687,019	53,424.18	35,517,324	10,106.70	8,128,098	440.00	326,484														
	愛知	18,495.00	12,968,208			1,750.00	1,100,304	11,340.00	7,929,792	1,810.00	1,438,128	3,595.00	2,499,984																
	その他	15.00	9,720											15.00	9,720														
小計		386,549.75	253,379,250	0.00	0	1,061.50	2,901,744	57,676.22	37,377,603	188,922.06	115,792,044	103,711.71	69,648,167	34,353.26	26,998,624	825.00	661,068	0.00	0	0.00	0	0.00	0	0.00	0	0.00	0	0.00	
ネクタリン	静岡県(浜松市以外)	5.00	3,024											5.00	3,024														
	山梨	1,272.60	644,293					1,053.00	528,075	219.60	116,218																		
	長野	11,839.40	7,398,405					4,434.00	2,767,682	6,735.60	4,210,665	669.80	420,658																
小計		13,117.00	8,045,722	0.00	0	0.00	0	5,487.00	3,295,757	6,955.20	4,326,283	674.80	423,682	0.00	0	0.00	0	0.00	0	0.00	0	0.00	0	0.00	0	0.00	0	0.00	
ずもも	浜松市内	612.50	190,737					314.00	77,133	298.50	113,604																		
	静岡県(浜松市以外)	1,387.40	947,092					623.40	356,376	400.00	296,352	124.00	93,744	240.00	200,620														
	青森	1,584.00	1,026,864											1,404.00	889,056	180.00	137,808												
	山形	403.20	303,478											116.00	80,179	287.20	223,299												
	山梨	51,864.93	36,390,980					6,712.00	4,701,075	35,261.73	24,656,421	9,664.20	6,793,013	227.00	240,471														
	長野	9,277.80	6,966,218					868.00	621,472	4,293.40	2,865,472	1,818.80	1,521,990	1,912.00	1,625,292	385.60	331,992												
	岐阜	95.20	50,630							95.20	50,630																		
	愛知	40.00	33,264					40.00	33,264																				
	和歌山	975.40	537,406					975.40	537,406																				
小計		66,240.43	46,446,669	0.00	0	0.00	0	9,532.80	6,326,726	40,348.83	27,982,479	11,723.00	8,488,926	4,070.20	3,178,738	565.60	469,800	0.00	0	0.00	0	0.00	0	0.00	0	0.00	0	0.00	
おうとう	山形	47,206.30	95,994,871	358.10	1,782,483	1,111.50	4,797,220	30,000.30	61,235,301	15,736.40	28,179,867																		
	山梨	7,113.84	16,971,807			903.80	3,191,022	6,210.04	13,780,785																				
	長野	3.30	24,678	3.30	24,678																								
	島根	128.00	262,656							128.00	262,656																		
	米	23,633.40	32,698,188			7,071.00	10,397,808	10,648.40	14,678,280	5,823.80	7,500,384	90.20	121,716																
小計		78,084.84	145,952,200	361.40	1,807,161	9,086.30	18,386,506	46,858.74	89,694,366	21,688.20	35,942,907	90.20	121,716	0.00	0	0.00	0	0.00	0	0.00	0	0.00	0	0.00	0	0.00	0	0.00	
デラウェア	静岡県(浜松市以外)	68.00	161,395			64.00	152,755	4.00	8,640																				
	山形	26,416.40	26,434,036					896.00	1,211,586	16,188.00	17,594,998	9,083.20	7,471,587	249.20	155,865														
	山梨	61,987.20	57,974,225			925.00	2,826,036	1,272.00	2,889,742	31,079.80	28,346,865	28,710.40	23,911,582																
	長野	44,776.50	48,441,186					371.00	306,072	31,466.00	33,574,176	12,799.50	14,391,378	140.00	169,560														
	大阪	3,770.00	4,529,952					3,392.00	4,03																				

数量=k g
金額=円(税込)

品名	産地名	合計		4月		5月		6月		7月		8月		9月		10月		11月		12月		1月		2月		3月						
		数量	金額	数量	金額	数量	金額	数量	金額	数量	金額	数量	金額	数量	金額	数量	金額	数量	金額	数量	金額	数量	金額	数量	金額	数量	金額	数量	金額			
アールスメロン	栃木	778.40	1,284,768																													
	山梨	31.50	125,550											31.50	125,550						296.80	469,584	61.60	125,928	420.00	689,256						
	長野	146.88	485,535										35.10	54,432	67.50	248,670	44.28	182,433														
	愛知	1,656.28	2,595,585							44.90	117,072	20.40	55,188	29.70	82,944			24.00	66,312	243.60	445,176	616.00	819,504	375.20	490,622	250.88	375,667					
	兵庫	61.60	77,220			61.60	77,220																									
	奈良	241.70	686,824																									87.08	279,363	154.62	407,461	
	福岡	335.44	758,484																42.00	115,236	252.00	550,800	28.00	64,800	13.44	27,648						
	佐賀	513.20	844,516																									513.20	844,516			
	熊本	3,003.00	4,655,325	271.64	395,278	33.60	44,496														892.60	1,556,712	933.52	1,305,298	552.44	761,917	319.20	591,624				
	鹿児島	210.00	228,960																				210.00	228,960								
	沖縄	1.00	6,372						1.00	6,372																						
	米国	9,640.20	31,762,429			2.00	0	849.00	2,594,121	1,599.20	5,004,436	1,701.00	5,455,713	2,018.00	6,564,648	2,318.00	7,820,931	1,149.00	4,307,136	4.00	15,444											
	その他	2,742.04	3,738,319																					162.40	208,008	1,931.16	2,708,745	648.48	821,566			
	小計		131,592.17	198,576,517	19,791.26	23,471,193	17,533.12	16,233,824	5,495.08	5,247,007	1,798.90	5,791,378	1,830.90	5,949,003	2,146.70	7,021,812	2,428.75	8,178,745	2,409.98	7,379,547	13,583.30	27,890,764	17,845.74	25,543,431	24,096.32	34,422,572	22,832.12	31,447,241				
アールスメロン	浜松市内	43,843.10	24,608,771			1,036.00	654,696	12,664.00	6,957,477	20,546.30	11,753,829	7,140.30	3,647,211	408.40	252,180	533.10	286,382	1,413.50	1,028,916	101.50	28,080											
	静岡県(浜松市以外)	312,408.80	384,335,793	22,273.50	22,105,548	27,314.80	31,603,068	43,021.60	53,368,955	56,999.40	55,827,842	37,087.20	41,283,518	22,797.50	24,991,200	18,351.60	23,152,446	17,420.40	28,973,268	23,955.00	38,601,144	14,771.50	19,274,652	11,903.50	17,679,384	16,512.80	27,474,768					
	茨城	7,071.00	2,039,256					1,400.00	458,892	703.00	224,316																					
	長野	863.00	980,640			747.50	915,840																									
	愛知	4,438.90	4,455,648	703.80	642,600			233.80	219,240	1,187.40	1,050,840	153.80	145,800							354.00	413,640	1,133.50	1,197,288					672.60	786,240			
	高知	303.00	245,376								15.00	20,412																				
	熊本	1,316.50	1,086,242												87.50	113,400																
	宮崎	80.00	50,220																													
	豪州	1,862.00	438,264					1,176.00	306,936																							
	米国	354.00	101,628											200.00	55,296																	
	その他	5,364.00	1,579,392	1,584.00	488,052	1,200.00	159,948																	340.00	104,436	970.00	346,896	1,270.00	480,060			
	小計		377,904.30	419,921,230	24,561.30	23,236,200	30,298.30	33,333,552	58,495.40	61,311,500	79,451.10	68,877,239	46,793.30	45,599,573	23,941.40	25,604,424	21,087.70	24,138,884	19,607.90	30,514,320	26,439.00	40,859,294	15,529.00	19,571,436	13,244.50	18,133,740	18,455.40	28,741,068				
	ハネジウメロン	豪州	47,164.00	9,737,382					252.00	68,040	4,614.00	766,584																				
		コスタリカ	240.00	38,880			240.00	38,880																								
メキシコ		165,078.00	23,653,678	48,986.00	6,345,378	63,752.00	6,542,154	20,200.00	2,813,616	4,550.00	938,660	120.00	34,020	190.00	49,572					2,748.00	625,347	2,304.00	531,291	3,060.00	703,394	8,358.00	2,162,130	10,810.00	2,908,116			
NZ		1,990.00	208,656																													
米国		64,254.00	15,867,627			324.00	23,760	120.00	27,000	4,312.00	1,084,808	18,610.00	4,213,123	17,394.00	4,662,476	20,390.00	5,125,022	2,504.00	577,970	120.00	28,080	300.00	72,900	180.00	52,488			2,070.00	560,498			
その他		3,400.00	835,142	840.00	134,244																											
小計		282,126.00	50,341,365	49,826.00	6,479,622	66,306.00	6,813,450	20,572.00	2,908,656	13,476.00	2,790,052	18,730.00	4,247,143	17,584.00	4,712,048	20,698.00	5,222,438	17,586.00	4,355,189	17,240.00	4,091,181	15,540.00	2,853,350	11,688.00	2,399,622	12,880.00	3,468,614					
プリンスメロン	浜松市内	340.10	147,636					57.30	39,204	282.80	108,432																					
	熊本	1,120.00	706,276	920.00	578,188	200.00	128,088																									
小計		1,460.10	853,912	920.00	578,188	200.00	128,088	57.30	39,204	282.80	108,432	0.00	0.00	0.00	0.00	0.00	0.00	0.00	0.00	0.00	0.00	0.00	0.00	0.00	0.00	0.00	0.00	0.00	0.00	0.00	0.00	
エリザベスメロン	静岡県(浜松市以外)	2,555.00	782,298			215.00	76,464	1,800.00	565,380	540.00	140,454																					
	愛知	1,330.00	528,066			340.00	144,288																									
	富嶺	2,901.00	1,623,703	1,256.00	828,792	1,540.00	753,861																									
小計		6,786.00	2,934,067	1,256.00	828,792	2,095.00	974,613																									
アンデスメロン	山形	7,105.00	3,214,404					650.00	350,568	5,475.00	2,570,400	980.00	293,436																			
	茨城	82,245.00	33,804,113	8,115.00	4,258,872	34,840.00	15,493,044	29,030.00	10,958,798	10,060.00	2,925,567																					
	高知	5.00	3,564																													
	熊本	5,730.00	3,466,820	2,160.00	1,569,283	300.00	147,420																									
小計		95,085.00	40,488,901	10,275.00	5,828,155	35,140.00	15,640,464	29,680.00	11,309,366	15,535.00	5,495,967	980.00	293,436	0.00	0.00	0.00	0.00	0.00	0.00	0.00	0.00	0.00	0.00	0.00	0.00	0.00	0.00	0.00	0.00	0.00		
アムスメロン	静岡県(浜松市以外)	250.00	151,200					250.00	151,200																							
	秋田	765.00	334,260							765.00	334,260																					
小計		2,215.00	1,211,220	0.00	0.00																											

数量 = k g
金額 = 円(税込)

品名	産地名	合計		4月		5月		6月		7月		8月		9月		10月		11月		12月		1月		2月		3月			
		数量	金額	数量	金額	数量	金額	数量	金額	数量	金額	数量	金額	数量	金額	数量	金額	数量	金額	数量	金額	数量	金額	数量	金額	数量	金額	数量	金額
小計	コスタリカ	1,765.00	395,496					480.00	79,920	620.00	102,384	1,523.50	345,168	241.50	50,328														
	メキシコ	1,270.00	213,624													10.00	2,268	50.00	5,940				110.00	23,112					
	比国	885,938.00	180,173,802	57,150.00	12,116,112	73,170.00	15,312,860	74,482.50	15,806,974	78,930.00	17,216,795	87,421.00	18,096,499	75,892.00	16,388,383	88,290.00	17,746,607	62,357.00	12,970,505	76,397.00	14,911,955	61,599.50	11,318,177	70,672.50	12,319,851	79,576.50	15,969,084		
	台湾	3,915.00	1,185,624	920.00	281,556	1,370.00	431,244	290.00	87,264	50.00	14,688																		
	米国	60.00	10,152					10.00	3,024														50.00	7,128					
	その他	410.00	55,512										40.00	7,776	200.00	21,600					170.00	26,136							
小計		894,275.90	182,433,752	58,246.60	12,510,817	74,576.00	15,788,816	75,481.70	16,096,057	79,612.00	17,349,419	88,984.50	18,449,443	76,347.60	16,480,085	88,645.00	17,813,675	62,407.00	12,976,445	76,567.00	14,938,091	61,874.50	11,371,097	70,672.50	12,319,851	80,861.50	16,339,956		
キウイフルーツ	浜松市内	11,254.30	5,921,638	79.40	32,184										25.00	11,340	164.40	49,140				2,245.00	1,119,474	4,688.00	2,469,150	4,052.50	2,240,350		
	静岡県(浜松市以外)	41,019.36	23,735,306	2,059.50	1,114,020										3,922.60	3,039,590	4,890.26	3,712,429	4,738.10	2,970,224	4,566.10	2,294,935	9,169.90	4,567,428	11,672.90	6,036,680			
	山梨	80,715.70	40,095,344											244.80	119,448	5,789.50	2,498,580	22,633.60	10,579,282	26,775.40	13,652,523	13,378.80	6,829,765	11,893.60	6,415,746				
	長野	6,401.50	3,030,909															826.00	331,128	5,575.50	2,699,781								
	愛知	282.00	129,600																	210.00	90,720			72.00	38,880				
	奈良	570.00	111,132																					570.00	111,132				
	和歌山	5,260.00	3,058,991																				736.80	515,592	2,324.80	1,249,970	1,778.40	1,024,488	
	香川	158.00	141,588																123.00	113,508	35.00	268,941							
	愛媛	18,257.54	10,589,701	8,344.74	4,225,435																2,890.00	2,483,438			1,173.60	664,783	5,849.20	3,216,045	
	宮崎	3,496.50	3,185,134																3,068.00	2,820,310	428.50	364,824							
	香州	918.00	670,647										8.00	7,992															
	N乙	650,544.40	373,883,883	58,150.50	39,488,368	115,743.30	64,547,261	104,082.00	57,803,192	83,422.20	50,161,526	86,564.40	50,898,568	81,767.60	47,173,661	65,831.00	37,256,310	32,677.20	16,387,565	20,994.20	9,601,404	922.00	422,388	390.00	143,640				
	その他	1,496.00	1,066,068	8.00	8,424	72.00	62,640	564.00	373,896	652.00	459,108																		
小計		820,373.30	465,619,941	68,642.14	44,868,431	115,815.30	64,609,901	104,646.00	58,177,088	84,074.20	50,620,634	86,572.40	50,906,560	82,012.40	47,293,109	76,478.10	43,468,475	64,382.46	33,993,362	62,066.70	32,159,935	21,848.70	11,182,154	30,281.90	15,660,729	23,553.00	12,679,563		
パパイヤ	宮崎	1,710.00	1,382,259	180.00	165,834	224.00	189,648	60.00	53,460	76.00	72,532	152.00	132,201	220.00	170,942	164.00	147,938	316.00	244,360	242.00	147,219	60.00	40,413						
	沖縄	296.10	147,123	12.00	3,369	28.50	12,419	9.80	13,802	50.50	18,067	11.70	6,879	36.00	9,633			98.00	27,766	33.00	31,806	16.60	23,382						
	比国	10,765.00	3,536,460	950.00	320,760	995.00	337,824	1,030.00	349,920	1,295.00	439,560	925.00	311,040	470.00	157,572	1,120.00	369,576	730.00	235,224	925.00	287,712	750.00	240,192	750.00	234,144	825.00	252,936		
	米国	625.00	671,004	40.00	43,200	45.00	48,600	50.00	54,000	45.00	48,600	65.00	70,200	55.00	59,400	65.00	70,200	55.00	59,400	45.00	44,604	50.00	54,000	50.00	64,800	60.00	64,800		
	小計		13,396.10	5,736,846	1,182.00	533,163	1,292.50	588,491	1,149.80	471,182	1,466.50	578,759	1,153.70	520,320	781.00	397,547	1,349.00	587,714	1,199.00	566,750	1,245.00	511,341	876.60	357,987	800.00	288,144	901.00	335,448	
	アボガド	メキシコ	328,983.00	156,649,822	21,850.00	12,552,447	25,675.00	14,430,094	24,249.00	13,364,847	28,195.00	15,010,448	28,180.00	14,175,903	35,570.00	15,577,546	32,120.00	14,460,203	31,319.00	13,086,870	26,255.00	10,359,681	24,305.00	9,846,819	23,215.00	10,798,012	28,050.00	12,986,952	
比国	1,825.00	747,036	275.00	172,476																		1,500.00	550,800						
米国	9,575.00	4,729,914	2,880.00	1,559,682	5,545.00	2,589,624	950.00	481,248			200.00	99,360																	
その他	12,160.00	4,747,302									5,360.00	2,307,636	5,235.00	1,880,820	1,115.00	345,600					175.00	68,634							
小計		352,543.00	166,874,074	25,005.00	14,284,605	31,220.00	17,019,718	25,199.00	13,846,095	33,755.00	17,417,444	33,415.00	16,056,723	36,685.00	15,923,146	32,120.00	14,460,203	31,319.00	13,086,870	26,490.00	10,428,315	25,805.00	10,397,619	23,215.00	10,798,012	28,375.00	13,155,324		
その他熱帯性果実	浜松市内	3,314.39	3,864,360	207.40	94,240	99.20	81,733	191.25	209,673	428.14	584,677	1,246.15	1,926,347	341.04	432,550	120.00	84,796	254.38	148,803	133.11	109,658	132.12	79,249	85.20	61,390	76.40	51,244		
	静岡県(浜松市以外)	290.90	403,238			23.00	58,968	1.00	270			165.00	269,136			0.50	345	64.40	66,851	10.00	4,104	27.00	3,564						
	青森	18.50	14,742	0.80	648	2.70	3,078					5.00	5,400	10.00	5,616														
	山形	1,552.58	1,144,991	171.78	166,565	202.14	132,501	234.64	180,400	145.98	95,178	65.52	43,542	136.62	88,957	102.96	68,426	164.70	107,620	70.84	71,537	117.90	76,429	73.98	70,294	65.52	43,542		
	茨城	81.90	219,780													19.50	53,460	39.00	105,084	23.40	61,236								
	栃木	740.30	761,154	509.50	612,118	230.80	149,036																						
	群馬	32.00	39,744										16.00	19,872	16.00	19,872													
	埼玉	11.60	16,200			11.60	16,200																						
	千葉	5,560.58	6,769,486	391.50	487,542	444.00	545,146	594.50	721,471	611.00	773,085	758.00	932,559	614.00	738,528	452.00	577,763	425.28	499,786	410.50	488,318	303.50	356,230	382.50	423,008	173.80	226,050		
	東京	4,609.78	1,674,187	240.40	55,529	21.60	5,443	209.16	78,926	958.60	311,256	235.20	124,416	1,138.52	432,000	1,145.20	381,564	267.50	107,307	12.00	7,776	102.00	50,544	108.00	52,812	171.60	66,614		
	新潟	3,668.50	1,427,690	194.40	89,424	368.40	137,654	300.00	120,526	921.30	321,917	1,253.20	473,698	149.20	68,255	202.40	89,856	96.00	46,656	54.40	64,454	53.20	21,600	18.00	11,016	112.40	47,088		
	岐阜	54.40	64,454																										
	愛知	371.25	143,208								371.25	143,208																	
	京都	88.00	123,120					80.00	103,680																				

数量 = k g
金額 = 円(税込)

品名	産地名	合計		4月		5月		6月		7月		8月		9月		10月		11月		12月		1月		2月		3月			
		数量	金額	数量	金額	数量	金額	数量	金額	数量	金額	数量	金額	数量	金額	数量	金額	数量	金額	数量	金額	数量	金額	数量	金額	数量	金額	数量	金額
ほし大根	浜松市内	760.00	107,784																	760.00	107,784								
小計		760.00	107,784	0.00	0	0.00	0	0.00	0	0.00	0	0.00	0	0.00	0	0.00	0	0.00	0	760.00	107,784	0.00	0	0.00	0	0.00	0	0.00	0
切りほし大根	浜松市内	11,072.63	12,317,830	820.70	1,110,996	845.00	1,202,040	850.00	1,209,600	800.00	1,134,000	735.15	1,039,186	514.50	722,358	65.00	42,120	708.50	702,324	1,814.50	1,751,544	1,258.96	1,080,345	1,659.32	1,342,785	1,001.00	980,532		
	静岡県(浜松市以外)	45.00	42,120	45.00	42,120																								
	北海道	1,452.60	4,371,732	104.40	313,308	117.00	347,976	120.60	358,182	144.00	450,522	118.80	342,792	120.60	370,332	178.20	535,896	138.60	415,854	156.60	467,208	52.20	154,224	117.00	359,154	84.60	256,284		
	宮崎	2,748.00	6,315,307	200.30	498,798	164.70	400,389	202.60	472,636	246.90	557,658	238.70	550,854	233.50	518,022	371.60	844,884	386.60	891,324	259.10	608,958	117.50	243,486	117.50	388,638	151.40	339,660		
小計		15,318.23	23,046,989	1,170.40	1,965,222	1,126.70	1,950,405	1,173.20	2,040,418	1,190.90	2,142,180	1,092.65	1,932,832	868.60	1,610,712	614.80	1,422,900	1,233.70	2,009,502	2,230.20	2,827,710	1,428.66	1,478,055	1,951.42	2,090,572	1,237.00	1,576,476		
その他乾燥野菜	浜松市内	1,143.91	1,875,459					4.40	18,290	4.84	18,144	1.32	4,860							10.45	2,008	776.65	1,208,054	341.75	621,333	4.50	4,860		
	静岡県(浜松市以外)	5,456.89	15,570,619	247.56	848,016	77.00	284,148	152.10	571,428	103.84	386,748	118.92	369,684	342.08	1,110,240	580.02	1,777,291	556.70	1,461,186	1,028.29	2,757,078	941.04	2,405,268	916.64	2,489,670	392.70	1,109,862		
	愛知	115.80	179,388	11.20	17,064	14.80	22,518	11.60	17,658	8.00	12,204	9.60	16,254	11.80	18,198	8.80	13,500	5.60	8,856	11.60	18,090	6.40	9,720	8.40	13,122	8.00	12,204		
	兵庫	57.60	61,236												36.00	38,880									21.60	22,356			
	愛媛	20.00	11,448																										
	中国	12,479.32	7,131,196	297.80	192,888	111.28	99,036	103.60	74,844	51.40	35,424	4.80	17,712	55.20	42,768	1,142.60	664,308	2,752.40	1,469,772	4,112.00	2,309,256	2,234.00	1,282,448	1,605.20	916,488	9.04	25,876		
	米国	10.08	11,274	3.84	4,017				4,795																				
	その他	184.32	205,453	12.48	14,772	13.44	14,773	4.80	4,924	9.60	9,848	21.12	24,362	17.28	19,697	23.52	27,082	9.12	9,848	24.00	27,083	13.44	14,772	4.80	4,924	30.72	33,368		
小計		19,467.92	25,046,073	572.88	1,076,757	216.52	420,475	280.34	689,849	177.68	462,368	155.76	432,872	426.36	1,190,903	1,790.94	2,521,061	3,334.27	2,951,670	5,952.54	6,319,561	3,556.63	4,345,365	2,561.14	3,451,420	442.86	1,183,722		
野菜びん缶詰	長野	147.00	136,080	24.00	24,300	12.00	11,502	6.00	4,860	18.00	17,658	18.00	14,742	27.00	24,300	24.00	23,112			6.00	5,400			3.00	2,916	9.00	7,290		
	岐阜	32.10	27,291	12.00	10,206							8.10	6,609	3.00	2,700					9.00	7,776								
	愛知	39.60	69,984					6.60	11,664	33.00	58,320																		
	中国	1,217.70	607,092	30.30	19,472	37.20	23,943	36.90	23,684	109.00	57,412	115.30	53,913	316.40	132,839	255.30	113,809	131.80	66,624	45.40	27,237	33.60	23,425	59.70	36,579	43.80	28,155		
	その他	1,231.80	777,851					62.10	38,199	156.60	95,352	148.50	88,743	132.30	83,008	191.70	114,015	196.20	128,497	133.80	103,095	136.80	103,095	72.90	44,517	137.70	82,425		
小計		2,668.20	1,618,298	66.30	53,978	49.20	35,445	49.50	40,208	222.10	171,589	298.00	170,616	494.90	248,582	411.60	219,929	332.50	188,415	247.60	161,134	170.40	126,520	135.60	84,012	190.50	117,870		
野菜ジュース	秋田	108.00	42,120					36.00	14,040	72.00	28,080																		
	長野	929.10	390,258			34.20	14,580	68.40	29,160	153.90	65,610	125.40	53,460	108.30	46,170	176.70	69,660	96.90	41,310					22.80	9,720	57.00	24,300	85.50	36,288
	愛知	60.00	40,822					60.00	40,822																				
小計		1,097.10	473,200	0.00	0	34.20	14,580	104.40	43,200	285.90	134,512	125.40	53,460	108.30	46,170	176.70	69,660	96.90	41,310	0.00	0			22.80	9,720	57.00	24,300	85.50	36,288
野菜水煮	静岡県(浜松市以外)	90.80	220,320																		90.80	220,320							
	北海道	15.00	10,260			3.00	2,052	3.00	2,052	3.00	2,052			3.00	2,052														
	群馬	7.80	5,054																										
	千葉	46.90	44,107			20.00	12,636							4.50	4,050														
	岐阜	136.10	67,802	55.00	14,504																								
	中国	16,195.60	7,899,479	1,790.80	857,235	1,952.80	769,110	1,362.20	687,609	1,315.70	662,026	900.80	452,889	1,107.80	567,195	1,155.70	565,261	1,224.40	613,224	1,518.80	794,987	1,127.80	534,427	1,021.40	532,686	1,717.40	862,830		
	米国	7.00	4,104																										
	その他	5,209.40	5,900,702	141.80	379,296	137.90	380,851	147.60	411,048	284.20	361,970	507.10	436,059	436.10	478,179	462.90	500,253	548.30	443,749	1,285.30	1,192,730	307.10	300,938	507.30	518,398	443.80	497,231		
小計		21,708.60	14,151,828	1,994.60	1,255,139	2,113.70	1,164,649	1,512.80	1,100,709	1,602.90	1,026,048	1,407.90	888,948	1,551.40	1,051,476	1,636.40	1,087,632	1,786.70	1,061,185	2,960.50	2,255,125	1,437.30	838,054	1,533.20	1,055,134	2,171.20	1,367,729		
豆もやし	静岡県(浜松市以外)	1,000,561.01	105,658,384	94,013.39	9,275,459	79,376.92	8,048,700	84,443.71	9,128,028	83,619.22	9,085,407	89,157.30	9,842,442	94,425.97	9,771,648	78,606.37	8,471,790	78,424.72	8,518,284	89,915.38	9,338,137	83,621.50	8,750,045	62,683.61	6,866,214	82,272.92	8,562,230		
	北海道	26.00	4,212											26.00	4,212														
	青森	143.50	18,683																		143.50	18,683							
	福島	4,218.82	622,769	3.00	518	7.00	1,782	50.00	6,415	40.00	7,288	58.50	14,094	338.00	43,588	194.00	25,218	672.00	92,707	66.00	9,136	1,293.32	181,439	772.50	122,638	724.50	117,946		
	千葉	272.00	35,574																										
	長野	148.50	33,970																										
	岐阜	360,733.08	53,563,196	32,241.06	4,685,867	29,534.88	4,441,979	32,250.66	4,728,510	31,467.08	4,670,542	30,775.54	4,586,136	29,507.88	4,390,904	31,839.04	4,749,361	29,201.44	4,345,073	29,861.10	4,438,872	26,183.46	3,920,282	27,307.74	4,068,313	30,563.20	4,537,357		
	愛知	277.00	36,028																										
	奈良	1.32	4																										

数量 = k g
金額 = 円(税込)

品名	産地名	合計		4月		5月		6月		7月		8月		9月		10月		11月		12月		1月		2月		3月			
		数量	金額	数量	金額	数量	金額	数量	金額	数量	金額	数量	金額	数量	金額	数量	金額	数量	金額	数量	金額	数量	金額	数量	金額	数量	金額	数量	金額
石川	石川	570.00	212,260	70.00	26,784	65.00	24,265	50.00	18,433	30.00	11,520	40.00	15,264	65.00	24,409	70.00	25,884	35.00	12,816	40.00	14,616	40.00	14,545	20.00	7,272	45.00	16,452		
	長野	2,706.69	1,626,476	99.00	24,428	221.50	174,405	188.25	139,700	138.00	106,969	261.50	175,442	114.00	96,515	108.00	96,789	672.00	256,583	613.74	294,543	93.10	88,611	92.10	84,539	105.50	87,952		
	岐阜	314.00	143,325	12.00	5,572							24.00	11,145	24.00	11,144	73.00	32,657	73.00	32,657	48.00	22,289	24.00	11,145	24.00	11,144	12.00	5,572		
	愛知	24,145.68	6,392,407	3,041.40	474,991	2,731.40	775,484	2,298.50	628,294	1,664.00	612,929	1,311.20	535,682	221.60	104,427	2,348.04	650,650	2,061.64	630,703	6,078.30	1,219,477	1,556.80	388,503	469.20	194,423	363.60	176,844		
	三重	8.00	33,440	0.00	2,640									0.00	9,240	0.00	3,960					0.00	6,600				8.00	11,000	
	大阪	189.40	412,013	31.80	8,910	70.00	84,478	42.00	110,878	18.00	63,524	0.00	53,460	18.00	59,400			9.60	31,363										
	奈良	10.00	33,000					6.00	19,800	4.00	13,200																		
	和歌山	32.50	8,937	32.50	8,937																								
	愛媛	7,744.16	1,040,048	984.00	116,855	1,476.00	172,908	492.00	57,240							1,000.80	158,569	1,016.00	135,521	79.20	51,791	463.20	47,141	536.16	63,266	1,696.80	236,757		
	福岡	12.00	57,772									7.00	362,848	1.00	62,224	3.00	59,975												
	宮崎	60.00	15,620																					60.00					15,620
	鹿児島	8.00	3,520																8.00	3,520									
	中国	15,500.20	6,715,287	1,249.80	485,151	1,251.20	568,507	1,257.40	563,646	803.20	358,006	634.40	278,539	668.60	248,569	1,998.00	911,557	1,063.00	461,804	1,732.80	739,880	1,768.00	754,263	1,509.00	659,896	1,564.80	685,469		
	N 乙	41.00	66,000					14.00	21,450	18.00	29,700	9.00	14,850																
	米 国	83.76	85,272	1.84	2,024	0.00	440	24.26	30,646	15.74	17,314	17.92	28,072	4.00	2,816			3.60	3,960					16.40	0				
	その他	1,031.80	297,702	70.00	18,144	40.00	10,368	131.80	39,690	40.00	11,772	20.00	5,832			90.00	26,568	100.00	29,052	300.00	87,804	30.00	8,748	90.00	25,056	80.00	23,436		
	小計		116,111.67	56,128,792	9,080.73	2,950,905	8,690.94	3,304,030	10,792.97	4,387,857	8,486.44	4,526,062	9,000.40	5,016,024	6,741.28	3,620,806	10,618.30	4,333,787	16,863.24	6,731,874	15,113.46	8,754,466	5,285.80	3,345,445	6,157.66	3,772,303	9,280.45	5,385,233	
その他	浜松市内	33,284.16	18,142,657	602.86	560,542	582.96	1,332,019	6,962.90	3,436,508	5,811.52	3,049,822	2,714.60	1,029,510	1,218.80	519,078	5,724.86	3,164,922	1,908.68	813,080	4,643.06	2,781,876	1,060.46	456,422	659.32	405,326	1,394.14	593,552		
	静岡県(浜松市以外)	18,131.00	16,061,686	462.50	393,402	3,289.50	2,140,987	2,433.00	2,004,168	1,826.80	1,868,917	1,080.90	997,287	874.50	521,521	941.70	1,114,004	1,717.10	1,160,879	3,678.60	4,279,371	606.10	449,826	493.80	405,630	726.50	725,694		
	北海道	73,100.00	23,737,983	10,975.00	3,112,495	1,015.00	2,829,924	11,090.00	3,156,222	11,275.00	3,228,749	11,040.00	3,127,505	11,425.00	3,278,923	6,005.00	1,738,599	1,010.00	381,326	1,285.00	489,477	6,015.00	1,658,247	875.00	337,597	1,090.00	398,919		
	青森	225.00	111,177	12.00	5,960	6.00	2,980	41.00	20,098	16.00	7,948	18.00	8,941	18.00	8,942	18.00	13,909	45.00	22,085	25.00	12,366	10.00	4,968	10.00	4,968	6.00	2,980		
	宮城	2,655.00	1,058,544	195.00	79,854	185.00	75,620	205.00	80,999	230.00	75,728	125.00	51,299	200.00	81,971	255.00	104,111	240.00	97,533	275.00	111,751	220.00	86,247	250.00	101,572	275.00	111,859		
	秋田	531.00	229,482	51.00	22,072	40.00	17,472	36.00	15,787	56.00	24,372	46.00	20,047	38.00	16,068	50.00	21,731	44.00	19,092	53.00	22,878	49.00	21,010	36.00	15,411	32.00	13,542		
	栃木	555.00	779,766					274.00	306,228	194.00	340,164																		
	新潟	150.00	67,799	10.00	5,308	15.00	7,014	5.00	2,338	70.00	29,948	5.00	2,338	10.00	4,676	5.00	2,311	10.00	4,622	5.00	2,311	5.00	2,311	5.00	2,311	5.00	2,311		
	長野	113.00	46,068																										
	岐阜	184.50	86,902	45.00	18,792	30.00	12,312	30.00	14,376	10.00	6,324	32.00	12,641					13.00	18,590	100.00	27,478					10.00	3,780		
	愛知	17,499.05	4,640,232	798.80	430,338	1,980.35	495,060	1,922.80	274,944	1,614.80	268,288	21.00	23,100	50.40	9,020	4,343.00	509,112	2,083.50	997,864	3,807.10	1,235,562	445.90	230,472	364.80	154,790	66.60	11,682		
	0.40	28,600												0.40	28,600														
	島根	10.00	30,250											10.00	30,250														
	愛媛	1,081.50	138,050																										
	長崎	80.00	92,400									60.00	69,300	20.00	23,100														
	宮崎	600.00	67,100																600.00	67,100									
	鹿児島	80.00	35,364											80.00	35,364														
豪州	761.20	42,897											127.60	7,719															
N 乙	50,869.96	7,236,131	7,799.96	887,524	8,446.20	1,757,849	7,688.10	1,181,215	5,935.90	748,244	6,499.60	825,376	7,137.50	840,014	3,610.30	513,744	1,762.10	229,892	1,990.30	252,273									
米 国	958.50	77,198	200.50	17,644	308.00	27,104	70.00	6,160	110.00	8,470																			
その他	4,573.36	490,624	816.50	44,013	1,597.94	51,824	395.44	39,285	696.00	39,517	111.44	31,496	124.50	25,056	302.00	39,390	118.50	45,065	195.00	81,532	53.10	27,932	100.00	6,600	105.44	47,151			
小計		205,442.63	73,200,910	21,969.12	5,577,944	17,495.95	8,750,165	31,112.24	10,518,230	27,931.02	9,777,941	21,929.14	6,224,980	21,700.70	5,367,066	21,254.86	7,216,866	9,549.88	3,855,529	16,858.06	9,591,218	8,479.56	2,944,833	2,861.42	1,456,348	4,300.68	1,919,790		
その他		2,042,623.09	482,633,275	184,536.36	33,300,212	160,835.79	34,623,895	189,840.30	39,961,684	182,804.32	39,596,607	181,172.89	38,314,561	179,340.55	34,155,967	171,097.91	36,910,719	163,462.66	38,577,664	199,932.65	85,799,926	152,385.04	39,569,370	125,090.04	30,104,199	152,124.58	31,718,471		
総合計		95,840,597.25	26,584,768,451	7,125,047.34	2,061,601,596	7,394,805.06	2,082,565,053	7,407,269.21	2,156,501,525	6,717,596.17	2,259,652,178	7,350,809.11	2,601,368,442	8,329,886.77	2,440,815,078	9,920,612.21	2,666,309,258	9,834,968.61	2,228,322,679	10,034,505.62	2,479,310,952	6,960,215.34	1,807,825,901	7,434,606.55	1,856,582,246	7,330,275.26	1,943,913,543		