

# 市場年報

平成 29 年度分

○ 青果部

- 1 種別取扱高 本年の概要
- 2 種別月別取扱高
- 3 委託・買付別種別取扱高
- 4 県内・県外別種別取扱高
- 5 都道府県別種別取扱高
- 6 品目別取扱数量順位表
- 7 品目別取扱金額順位表
- 8 年度別取扱高表
- 9 産地別月別取扱高 (野菜)  
産地別月別取扱高 (果実)  
産地別月別取扱高 (その他)
- 10 産地別取扱高順位表
- 11 品目産地別月別取扱高

浜松市中央卸売市場

# 1 種別取扱高 (平成29年度分)

数量=kg  
金額=円(税込)

種別	本年度取扱高				一日平均取扱高	
	数量	金額	平均単価	数量	金額	
野菜	74,173,104	70.8 %	17,628,057,126	60.9 %	238	284,188
果実	28,084,762	26.8 %	10,753,235,991	37.1 %	383	107,604
その他	2,513,510	2.4 %	587,349,808	2.0 %	234	9,630
合計	104,771,376	100 %	28,968,642,925	100 %	276	401,423

青果部開市日: 261日

種別	前年度取扱高及び対比			
	数量	金額	対比率(数量)	対比率(金額)
野菜	74,612,193	18,505,365,020	99.4 %	95.3 %
果実	31,270,842	11,277,937,377	89.8 %	95.3 %
その他	2,502,038	604,037,715	100.5 %	97.2 %
合計	108,385,073	30,387,340,112	96.7 %	95.3 %

## 対前年度比較(数量=kg)

前年度を100%として

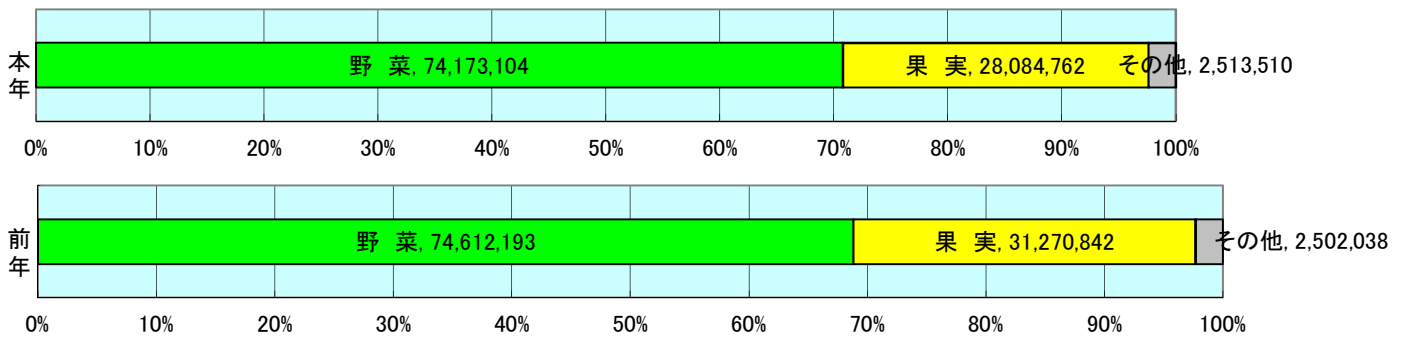

## 対前年度比較(金額=円(税込))

前年度を100%として

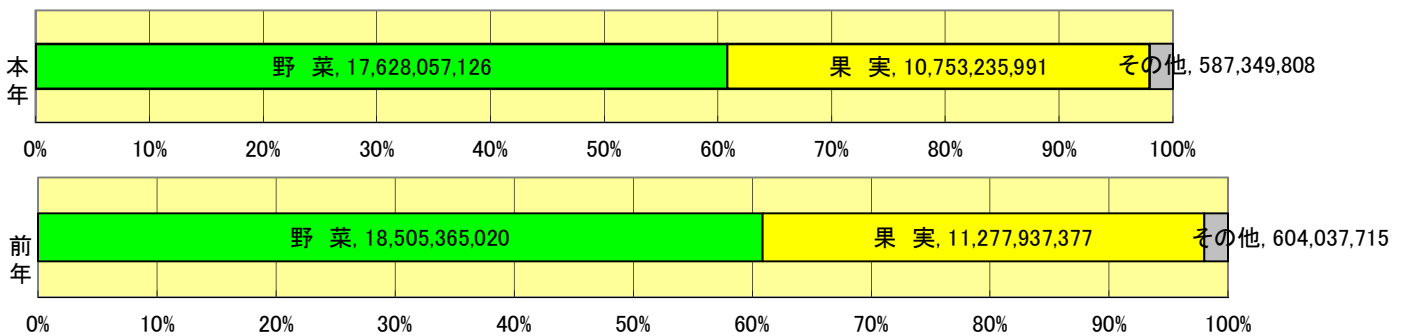

## 編集方法

この市場年報は、浜松市中央卸売市場において、当該年度中に取引された生鮮食料品(青果部・水産物部)に関し、卸売業者が浜松市中央卸売市場業務条例等の定めるところにより提出した各種報告書に基づいて作成しました。

- 単位: kg・円(税込)にて表示してあります。
- 平均単価: 有効桁において、単純平均値を用いています。
- 産地: 原則として、当該出荷者の属する都道府県別(属人主義)による産地表示です。
- 端数処理: 単位未満の数値を処理してあるため、合計と一致しない場合があります。
- 問い合わせ先: 浜松市中央卸売市場 業務グループ 053-427-7406

## 2 種別月別取扱高 (平成29年度分)

数量=kg  
金額=円(税込)

年	月	野菜		果実		その他		青果部計	
		数量	金額	数量	金額	数量	金額	数量	金額
2017	4	5,484,582	1,404,986,243	1,930,059	683,944,416	198,519	42,283,542	7,613,160	2,131,214,201
2017	5	6,313,803	1,460,093,375	1,867,071	705,645,809	208,180	43,383,931	8,389,053	2,209,123,115
2017	6	5,986,522	1,424,118,044	2,246,795	831,597,843	231,810	49,816,778	8,465,127	2,305,532,665
2017	7	5,673,880	1,185,527,825	2,262,681	885,320,316	206,141	43,088,289	8,142,702	2,113,936,430
2017	8	6,113,613	1,388,792,993	2,624,413	981,125,798	197,592	39,231,427	8,935,618	2,409,150,218
2017	9	7,446,800	1,714,737,176	2,483,861	936,301,698	201,164	34,565,319	10,131,825	2,685,604,193
2017	10	7,979,133	1,474,130,913	2,615,245	850,390,668	203,016	36,026,256	10,797,395	2,360,547,837
2017	11	6,624,772	1,586,750,053	3,053,157	965,505,144	234,897	51,437,933	9,912,827	2,603,693,130
2017	12	6,159,864	1,719,790,173	3,138,085	1,390,002,176	267,232	117,162,305	9,565,182	3,226,954,654
2018	1	4,939,676	1,409,037,129	1,843,843	804,048,237	198,584	50,765,714	6,982,103	2,263,851,080
2018	2	5,383,355	1,473,266,841	1,947,230	849,303,857	183,640	39,166,465	7,514,224	2,361,737,163
2018	3	6,067,103	1,386,826,361	2,072,323	870,050,029	182,734	40,421,849	8,322,159	2,297,298,239
計		74,173,104	17,628,057,126	28,084,762	10,753,235,991	2,513,510	587,349,808	104,771,376	28,968,642,925

### 数量金額の推移

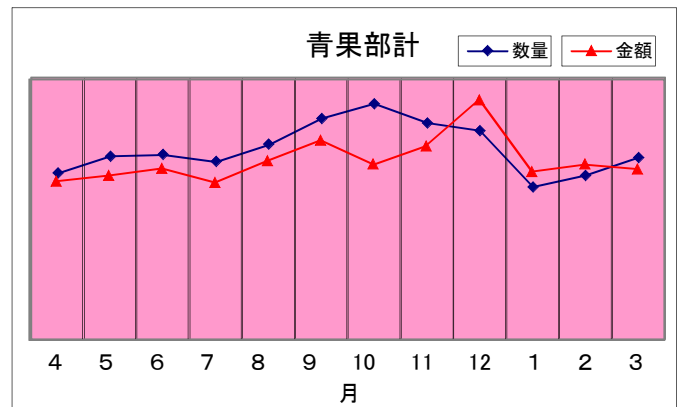
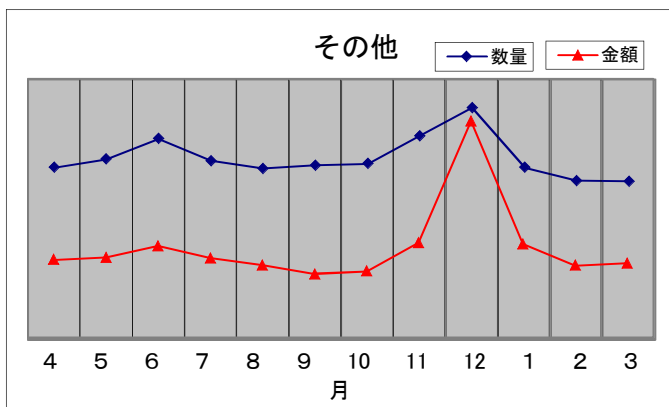
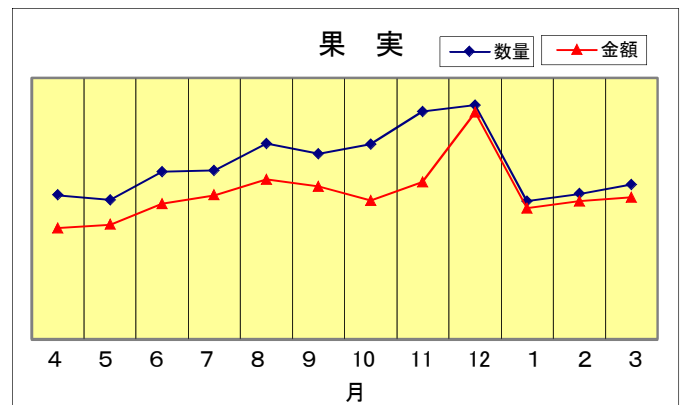
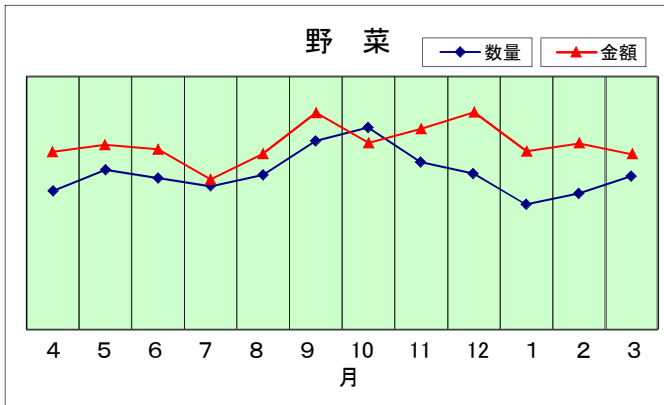

### 3 委託・買付別種別取扱高 (平成29年度分)

数量=kg  
金額=円(税込)

種別	項目	委託	%	買付	%	合計	%
野菜	数量	46,197,441	62.3	27,975,663	37.7	74,173,104	100
	金額	11,615,422,780	65.9	6,012,634,346	34.1	17,628,057,126	100
果実	数量	17,465,039	62.2	10,619,722	37.8	28,084,762	100
	金額	7,625,918,784	70.9	3,127,317,207	29.1	10,753,235,991	100
その他	数量	692,499	27.6	1,821,011	72.4	2,513,510	100
	金額	214,229,376	36.5	373,120,432	63.5	587,349,808	100
合計	数量	64,354,979	61.4	40,416,396	38.6	104,771,376	100
	金額	19,455,570,940	67.2	9,513,071,985	32.8	28,968,642,925	100

委託・買付取扱高比率グラフ

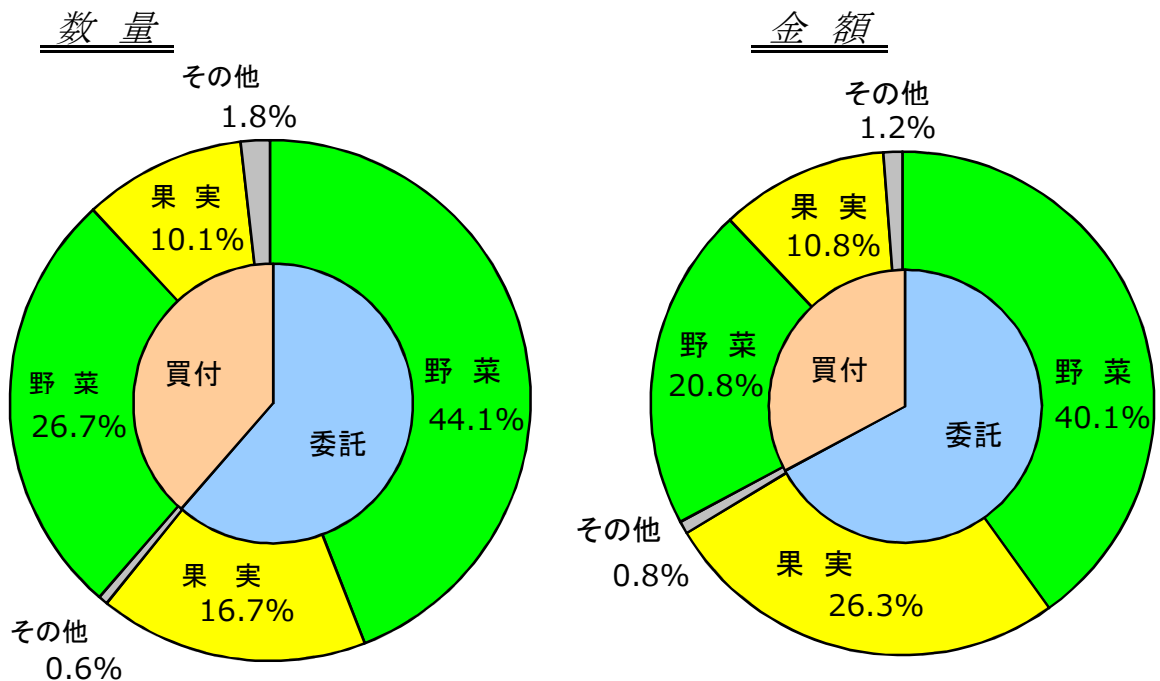

## 4 県内・県外別種別取扱高 (平成29年度分)

数量=kg  
金額=円(税込)

種別	項目	県内	%	県外	%	合計	%
野菜	数量	15,580,122	21.0	58,592,982	79.0	74,173,104	100
	金額	4,093,462,971	23.2	13,534,594,155	76.8	17,628,057,126	100
果実	数量	8,934,728	31.8	19,150,033	68.2	28,084,762	100
	金額	4,574,742,644	42.5	6,178,493,347	57.5	10,753,235,991	100
その他	数量	1,051,270	41.8	1,462,240	58.2	2,513,510	100
	金額	189,042,576	32.2	398,307,232	67.8	587,349,808	100
合計	数量	25,566,120	24.4	79,205,256	75.6	104,771,376	100
	金額	8,857,248,191	30.6	20,111,394,734	69.4	28,968,642,925	100

### 県内・県外取扱高比率グラフ

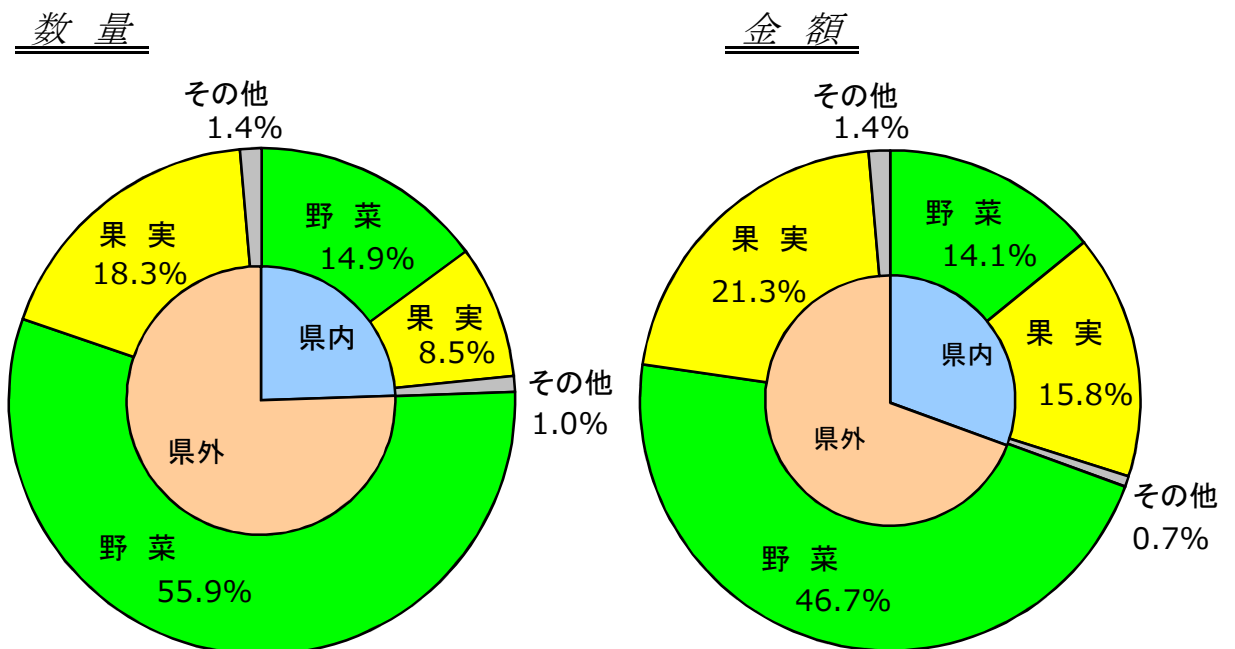

5 都道府県別種別取扱高 (平成29年度分)

数量=kg  
金額=円(税込)

県名	野菜		果実		その他		合計	
	数量	金額	数量	金額	数量	金額	数量	金額
浜松市内	11,239,993	2,736,145,993	5,938,234	2,811,921,284	122,927	67,478,223	17,301,154	5,615,545,500
静岡県(浜松市以外)	4,340,129	1,357,316,978	2,996,494	1,762,821,360	928,343	121,564,353	8,264,965	3,241,702,691
北海道	15,863,048	2,195,685,074	33,218	13,091,041	44,418	37,739,465	15,940,685	2,246,515,580
青森	1,683,925	490,562,653	4,188,135	1,281,849,809	30,179	8,679,706	5,902,239	1,781,092,168
岩手	5,868	4,057,584	255	80,535			6,123	4,138,119
宮城	727	545,518			88	38,664	815	584,182
秋田	16,621	12,135,063	575,884	128,263,130	567	242,416	593,072	140,640,609
山形	149,961	49,810,128	695,492	254,922,751			845,453	304,732,879
福島	783,302	267,539,819	220,370	58,459,752	6,378	5,877,891	1,010,050	331,877,462
茨城	8,581,861	2,109,264,743	376,774	143,838,138	142	106,596	8,958,777	2,253,209,477
栃木	108,162	56,793,299	10,289	2,850,557	432	625,196	118,882	60,269,052
群馬	4,780,148	934,151,204	974	531,208	548	165,564	4,781,670	934,847,976
埼玉	67,569	24,086,836	718	254,383	2,412	861,258	70,699	25,202,477
千葉	3,004,590	624,206,839	18,770	5,119,470	434	295,350	3,023,795	629,621,659
東京	12,280	22,485,695	1,971	696,143	4,714	1,081,107	18,964	24,262,945
神奈川	320,438	41,730,820	72	56,160			320,510	41,786,980
新潟	285,697	136,628,208	46,881	13,257,907	8,979	3,411,031	341,558	153,297,146
富山	3,229	1,746,576	66	59,616	1,639	3,888,756	4,934	5,694,948
石川	890	365,070	41,268	12,887,640	585	199,825	42,742	13,452,535
福井	3,015	831,222	38	46,137			3,053	877,359
山梨	1,472,897	216,227,955	666,237	500,901,606	3,915	7,462,705	2,143,049	724,592,266
長野	6,871,878	1,572,088,298	2,304,820	1,158,275,505	27,716	58,039,238	9,204,413	2,788,403,041
岐阜	101,005	73,760,009	139	70,200	494,026	72,541,549	595,170	146,371,758
愛知	7,650,928	2,333,921,944	753,715	192,203,514	73,660	20,517,651	8,478,303	2,546,643,109
三重	110,708	41,274,155	373,056	92,657,120	293	196,776	484,056	134,128,051
滋賀	30,477	27,446,484					30,477	27,446,484
京都	2,991	3,065,355	272	226,238			3,263	3,291,593
大阪	14,758	7,657,534	5,702	5,323,968	261	207,360	20,721	13,188,862
兵庫	590,176	69,399,538			1,734	1,457,082	591,909	70,856,620
奈良	1,605	661,230	19,436	4,764,204	22	71,280	21,063	5,496,714
和歌山	11,657	4,046,846	176,998	47,305,453	311	13,029	188,965	51,365,328
鳥取	4,638	2,278,044	2,492	751,248			7,130	3,029,292
島根	240	160,488	60,256	88,899,803	761	1,997,993	61,257	91,058,284
岡山	5,427	6,048,365	2,333	3,375,852			7,761	9,424,217
広島	19,429	18,609,248	340	156,492			19,769	18,765,740
山口	3,284	801,078	11	5,508			3,295	806,586
徳島	473,525	94,240,203	1,980	388,584			475,505	94,628,787
香川	4,214	2,571,350	3,898	2,093,707			8,111	4,665,057
愛媛	46,584	19,785,832	294,426	87,532,293	4,189	2,846,715	345,198	110,164,840
高知	438,296	415,525,733	7,555	3,582,360	8	17,388	445,859	419,125,481
福岡	112,986	61,937,439	1,432	2,390,796	38	411,836	114,456	64,740,071
佐賀	22,634	15,853,357	4,438	2,169,849			27,072	18,023,206
長崎	66,363	9,618,858	3,988	4,305,432	73,699	28,157,366	144,050	42,081,656
熊本	463,945	201,485,914	416,698	122,054,727	868	3,357,547	881,512	326,898,188
大分	8,347	3,356,995	600	196,020			8,947	3,553,015
宮崎	614,389	307,958,635	28,723	38,734,469	16,222	17,532,305	659,334	364,225,409
鹿児島	1,557,832	448,258,361	21,232	8,864,840	5,877	4,181,986	1,584,940	461,305,187
沖縄	38,517	20,483,515	5,976	3,206,161	150	120,182	44,643	23,809,858
豪州	2,520	2,505,220	255,116	66,304,629	16	7,408	257,651	68,817,257
カナダ	493	4,335,552	384	540,000			877	4,875,552
中国	628,495	125,959,638	2,068	946,728	568,982	85,995,466	1,199,545	212,901,832
コスタリカ			2,400	496,664			2,400	496,664
エクアドル			139,191	25,963,487			139,191	25,963,487
スペイン	4	5,184					4	5,184
イスラエル	3	18,144	40,279	8,445,924			40,282	8,464,068
韓国	32,315	17,701,857	296	342,036			32,611	18,043,893
メキシコ	459,811	98,867,329	670,774	195,635,263			1,130,584	294,502,592
マレーシア	11	34,128	728	186,300			739	220,428
オランダ	26,862	22,219,342	30	23,328			26,892	22,242,670
NZ	362,858	67,741,686	462,136	256,233,795	13,942	4,258,248	838,935	328,233,729
比国	1,904	1,302,757	5,127,749	921,946,130	51,936	9,669,969	5,181,588	932,918,856
北朝鮮	20	5,832					20	5,832
タイ	34,683	26,302,087	2,159	1,871,694	1,719	809,912	38,560	28,983,693
台湾	589	685,661	390	512,136			979	1,197,797
米国	16,024	10,981,318	735,358	323,453,234	6,381	4,700,146	757,763	339,134,698
その他	615,332	204,779,306	343,053	88,891,673	14,003	10,523,270	972,388	304,194,249
合計	74,173,104	17,628,057,126	28,084,762	10,753,235,991	2,513,510	587,349,808	104,771,376	28,968,642,925

## 6 品目別取扱数量順位表 (平成29年度分)

数量=kg

野 菜				果 実			
順位	品 目	数 量	%	順位	品 目	数 量	%
1	キャベツ	9,381,184	12.6	1	バナナ	4,234,811	15.1
2	たまねぎ	9,106,179	12.3	2	早生温州みかん	3,654,875	13.0
3	だいこん	6,880,138	9.3	3	ふじ	3,146,343	11.2
4	はくさい	5,634,922	7.6	4	すいか	1,801,510	6.4
5	にんじん	5,215,043	7.0	5	普通温州みかん	1,285,704	4.6
6	きゅうり	3,923,677	5.3	6	パインアップル	1,060,927	3.8
7	トマト	3,663,724	4.9	7	紅ほっぺ	847,635	3.0
8	レタス	3,323,921	4.5	8	キウイフルーツ	696,241	2.5
9	男爵	2,357,299	3.2	9	その他りんご類	685,503	2.4
10	ばれいしょ	1,956,783	2.6	10	つがる	651,387	2.3
11	かぼちゃ	1,941,389	2.6	11	幸水	602,763	2.1
12	メークイン	1,770,157	2.4	12	バレンシアオレンジ	587,403	2.1
13	白ねぎ	1,654,705	2.2	13	こだますいか	568,334	2.0
14	かんしょ	1,557,556	2.1	14	その他柑橘類	565,501	2.0
15	なす	1,362,318	1.8	15	ハネジュウメロン	511,832	1.8
16	えのきだけ	1,103,823	1.5	16	アールスメロン	494,464	1.8
17	ブロッコリー	966,802	1.3	17	ジョナゴールド	476,181	1.7
18	しめじ	917,861	1.2	18	もも	445,819	1.6
19	ピーマン	910,675	1.2	19	次郎	442,098	1.6
20	ミニトマト	854,713	1.2	20	豊水	397,078	1.4
そ の 他		9,690,237	13.2	そ の 他		4,928,356	17.6
合 計		74,173,104	100	合 計		28,084,762	100

## 7 品目別取扱金額順位表 (平成29年度分)

単位＝円(税込)

野 菜				果 実			
順位	品 目	金 額	%	順位	品 目	金 額	%
1	きゅうり	1,290,168,942	7.3	1	紅ほっぺ	1,211,095,219	11.3
2	トマト	1,261,119,558	7.2	2	早生温州みかん	1,087,314,181	10.1
3	キャベツ	1,059,357,463	6.0	3	ふじ	969,488,462	9.0
4	たまねぎ	905,905,943	5.1	4	バナナ	731,302,850	6.8
5	だいこん	753,523,398	4.3	5	アールスメロン	514,842,739	4.8
6	にんじん	713,965,148	4.1	6	普通温州みかん	507,524,722	4.7
7	ミニトマト	644,211,195	3.7	7	その他ぶどう類	435,352,995	4.0
8	はくさい	633,913,094	3.6	8	キウイフルーツ	378,407,040	3.5
9	白ねぎ	625,208,380	3.5	9	すいか	336,030,064	3.1
10	レタス	610,068,565	3.5	10	章姫いちご	299,206,140	2.8
11	なす	487,556,397	2.8	11	巨峰	279,928,527	2.6
12	ピーマン	473,571,584	2.7	12	デラウェア	241,319,277	2.2
13	しめじ	470,600,522	2.7	13	もも	229,883,361	2.1
14	ほうれんそう	457,799,341	2.6	14	パインアップル	220,022,109	2.0
15	ブロッコリー	427,084,011	2.4	15	幸水	207,763,866	1.9
16	かぼちゃ	347,811,553	2.0	16	その他柑橘類	200,747,030	1.9
17	ばれいしょ	339,955,430	1.9	17	その他りんご類	197,542,455	1.8
18	男爵	301,649,248	1.7	18	おうとう	188,103,340	1.7
19	ながいも	300,321,246	1.7	19	その他いちご類	187,893,725	1.7
20	えのきだけ	298,436,844	1.7	20	ハウスみかん	182,949,838	1.7
そ の 他		5,225,829,264	29.5	そ の 他		2,146,518,051	20.3
合 計		17,628,057,126	100	合 計		10,753,235,991	100



## 8 年度別取扱高表 (過去10年度分)

(金額は消費税を含む。) 各欄上段数量(kg)下段金額(円)

区分	年度	平成20年度	平成21年度	平成22年度	平成23年度	平成24年度
	開市日数		271	272	271	274
合計	年間取扱高	129,615,824	121,974,074	113,004,251	114,535,659	116,148,781
		29,326,468,049	27,013,753,324	28,356,560,560	26,877,191,935	26,511,280,861
	一日平均取扱高	478,287	448,434	416,990	418,013	435,014
		108,215,749	99,315,269	104,636,754	98,091,941	99,293,186
平均単価	226	221	251	235	228	
野菜	年間取扱高	89,498,933	83,224,730	77,492,806	78,261,875	79,615,128
		17,712,778,548	16,605,692,191	17,446,620,021	16,407,691,003	15,669,839,287
	平均単価	198	200	225	210	197
果実	年間取扱高	36,873,495	35,772,074	32,496,456	32,968,821	33,284,829
		10,839,955,724	9,670,768,177	10,175,493,603	9,766,345,028	10,106,470,139
	平均単価	294	270	313	296	304
その他	年間取扱高	3,243,396	2,977,270	3,014,988	3,304,963	3,248,824
		773,733,777	737,292,956	734,446,936	703,155,904	734,971,435
	平均単価	239	248	244	213	226

区分	年度	平成25年度	平成26年度	平成27年度	平成28年度	平成29年度
	開市日数		267	266	268	263
合計	年間取扱高	114,823,454	115,458,959	110,802,552	108,385,073	104,771,376
		27,754,323,063	27,992,350,448	29,246,232,633	30,387,340,112	28,968,642,925
	一日平均取扱高	430,050	434,056	413,442	412,111	401,423
		103,948,775	105,234,400	109,127,734	115,541,217	110,990,969
平均単価	242	242	264	280	276	
野菜	年間取扱高	78,930,025	79,754,482	78,011,645	74,612,193	74,173,104
		16,668,256,610	16,803,920,241	17,979,023,998	18,505,365,020	17,628,057,126
	平均単価	211	211	230	248	238
果実	年間取扱高	33,106,127	33,126,153	30,437,140	31,270,842	28,084,762
		10,424,766,535	10,564,230,240	10,658,825,902	11,277,937,377	10,753,235,991
	平均単価	315	319	350	361	383
その他	年間取扱高	2,787,302	2,578,325	2,353,767	2,502,038	2,513,510
		661,299,918	624,199,967	608,382,733	604,037,715	587,349,808
	平均単価	237	242	258	241	234

【参考】平成25年度を100とした5年間の推移

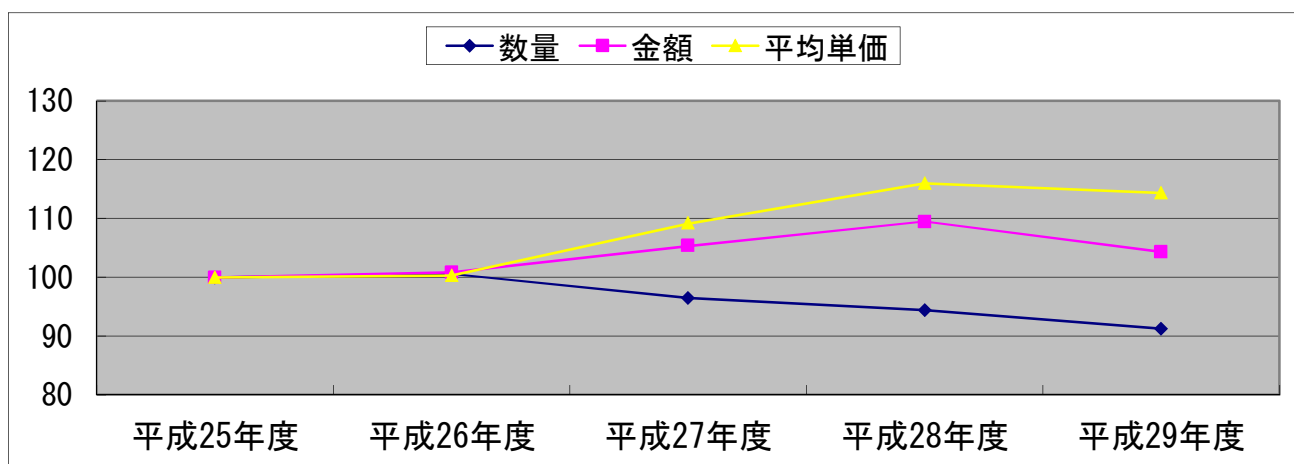

## 9 産地別・月別取扱高

《 野菜 》

産地	数量・金額		合計		4月		5月		6月		7月		8月		9月		10月		11月		12月		1月		2月		3月			
	数量(kg)	金額(税込)	数量(kg)	金額(税込)	数量(kg)	金額(税込)	数量(kg)	金額(税込)	数量(kg)	金額(税込)	数量(kg)	金額(税込)	数量(kg)	金額(税込)	数量(kg)	金額(税込)	数量(kg)	金額(税込)	数量(kg)	金額(税込)	数量(kg)	金額(税込)	数量(kg)	金額(税込)	数量(kg)	金額(税込)	数量(kg)	金額(税込)	数量(kg)	金額(税込)
合計	74,173,104	17,628,057,126	5,484,582	1,404,986,243	6,313,803	1,460,093,375	5,986,522	1,424,118,044	5,673,880	1,185,527,825	6,113,613	1,388,792,993	7,446,800	1,714,737,176	7,979,133	1,474,130,913	6,624,772	1,586,750,053	6,159,864	1,719,790,173	4,939,676	1,409,037,129	5,383,355	1,473,266,841	6,067,103	1,386,826,361				
浜松市内	11,239,993	2,736,145,993	916,968	210,857,117	1,343,643	274,799,460	971,870	226,225,226	536,699	129,936,097	260,440	95,310,595	302,398	138,864,330	686,768	141,939,780	1,184,973	257,791,374	1,315,738	357,187,697	1,284,845	337,661,935	1,287,544	318,610,584	1,148,107	246,961,798				
静岡県(浜松市以外)	4,340,129	1,357,316,978	395,289	117,822,140	396,619	113,390,431	412,283	120,985,902	224,004	74,277,025	104,503	48,303,205	158,789	77,568,483	157,736	61,728,017	364,842	108,060,839	492,024	171,095,551	379,305	150,835,061	622,348	172,667,438	632,389	140,582,886				
北海道	15,863,048	2,195,685,074	673,580	99,565,930	121,277	35,990,225	87,000	36,334,735	579,943	115,477,185	2,048,168	349,380,422	3,175,768	503,221,502	2,686,280	334,348,526	1,835,616	217,245,274	1,378,243	151,010,636	995,803	110,785,207	1,104,063	120,688,538	1,177,307	121,636,894				
青森	1,683,925	490,562,653	63,573	38,786,933	72,249	35,506,948	302,118	73,713,559	430,723	72,078,322	94,120	37,411,734	200,743	60,175,966	189,213	47,745,848	104,861	34,812,331	74,510	28,362,131	41,846	17,779,601	54,159	21,745,821	55,811	22,443,459				
岩手	5,868	4,057,584	223	325,164	336	554,053	136	202,947	329	222,444	1,061	652,134	1,183	877,808	124	159,342	13	42,552	129	251,424	2,262	723,060	72	46,656						
宮城	727	545,518	14	29,300	57	55,586	400	226,260	104	202,444	2	4,104	45	17,280	13	100,980			86	66,096	0	1,188	1	4,482	5	10,044				
秋田	16,621	12,135,063	853	616,712	822	364,608	229	379,565	612	435,444	5,008	3,495,333	6,359	3,549,093	1,732	1,270,587			656	272,591	12	49,354	72	294,191	143	645,667	124	761,918		
山形	149,961	49,810,128	300	1,481,986	31	130,615	1,154	730,284	36,001	9,077,593	71,667	22,598,935	39,395	11,740,084	566	335,556			66	130,050	52	221,032	172	798,173	250	1,100,476	307	1,465,344		
福島	783,302	267,539,819	52	18,684	20,641	10,691,249	65,054	26,245,129	224,242	61,832,592	252,739	86,268,616	139,535	48,042,254	61,962	24,009,231			19,015	10,041,138	8	21,924	12	96,951	13	111,477	30	160,574		
茨城	8,581,861	2,109,264,743	863,842	214,415,883	906,693	183,181,763	832,464	161,630,584	446,060	104,591,982	310,719	109,202,674	438,228	127,328,793	972,011	186,781,872			1,292,526	299,234,706	978,221	259,543,550	458,606	141,660,156	484,144	163,740,107	598,347	157,952,673		
栃木	108,162	56,793,299	4,939	3,541,422	13,538	7,682,693	28,603	7,310,346	20,931	11,293,350	13,443	8,149,902	5,543	4,176,727	4,539	1,669,830			1,570	1,562,938	1,973	2,206,914	3,663	2,773,773	4,645	3,390,337	4,776	3,035,067		
群馬	4,780,148	934,151,204	232,267	73,624,740	411,038	100,646,708	323,257	83,732,951	736,145	70,016,982	797,543	83,034,051	915,024	145,125,379	836,085	150,075,239			221,206	102,185,433	99,440	43,742,472	27,837	13,784,272	41,497	19,661,431	138,809	48,521,546		
埼玉	67,569	24,086,836	13,039	4,415,763	11,108	3,288,654	5,887	1,666,332	918	246,078	10	4,860	300	63,612	40	9,720			1,349	688,014	9,898	3,665,034	9,204	3,563,562	8,787	3,763,259	7,029	2,712,008		
千葉	3,004,590	624,206,839	158,986	33,411,464	247,049	47,554,777	360,833	65,081,114	122,306	29,786,566	49,590	18,898,510	64,638	20,939,200	70,725	18,563,807			301,964	60,422,192	480,787	81,031,655	405,176	80,417,769	385,905	85,057,759	356,632	83,042,026		
東京	12,480	22,485,695	902	1,411,166	1,189	1,906,961	1,131	2,153,753	1,108	1,663,451	802	1,414,434	1,591	2,165,593	1,439	2,628,523			1,075	1,736,011	784	1,979,119	636	1,631,665	698	1,794,177	924	2,000,842		
神奈川	320,438	41,730,820	113,997	17,666,871	131,176	14,531,011	61,832	6,005,310	2,699	6,317,326	504	273,288	324	175,060	626	332,364			513	274,828	2,336	517,988	395	214,832	607	326,044	5,427	1,095,898		
新潟	285,697	136,628,208	15,685	9,013,151	15,559	8,059,920	15,968	7,597,700	13,511	6,541,048	16,634	7,806,507	14,947	10,510,485	108,700	19,387,687			19,339	13,537,899	16,739	14,765,901	17,352	14,757,165	19,383	16,185,789	11,879	8,464,956		
富山	3,229	1,746,576	240	171,234	75	52,650	148	92,340	283	143,046	158	85,536	212	114,696	1,167	355,482			390	300,132	231	183,060	108	84,240	108	84,240	108	79,920		
石川	890	365,070	25	29,687	13	7,344	29	15,012	665	245,311	8	7,236							100	37,800			50	22,680						
福井	3,015	831,222							1,250	213,300	450	48,600			500	316,440			615	162,162	200	90,720								
山梨	1,472,897	216,227,955	1,711	510,840	360	86,454	9,079	2,920,697	146,789	24,801,502	449,626	68,513,896	458,679	78,418,535	357,411	36,330,926			48,628	4,472,089							615	173,016		
長野	6,871,878	1,572,088,298	175,494	67,650,999	425,237	118,419,803	733,025	158,599,309	916,080	149,558,453	944,520	188,822,802	1,157,163	253,082,881	1,338,395	183,747,335			429,366	125,595,793	213,292	101,613,825	168,672	81,516,932	159,385	78,177,167	211,248	65,302,999		
岐阜	101,005	73,760,009	6,367	4,372,011	14,940	9,757,936	17,592	10,112,518	13,793	9,175,296	10,922	9,015,018	12,223	10,488,593	12,926	8,933,863			8,532	8,750,814	1,897	1,698,893	603	433,088	595	426,741	616	595,238		
愛知	7,650,928	2,333,921,944	951,488	224,277,769	1,197,473	232,702,322	1,122,317	231,266,509	589,699	162,941,918	269,911	127,425,374	180,874	122,979,835	299,305	139,017,042			528,803	194,400,605	600,098	242,050,916	609,727	221,067,795	557,165	225,721,709	744,069	210,070,150		
三重	110,708	41,274,155	16,449	5,795,496	29,761	8,384,860	22,093	6,615,522	2,392	1,043,712	953	744,229	1,200	967,534	1,376	1,153,844			1,196	1,041,444	7,940	5,216,292	7,560	2,969,762	7,896	3,225,528	11,891	4,115,932		
滋賀	30,477	27,446,484	2,444	2,088,342	3,139	2,695,626	3,346	2,362,068	2,170	1,422,866	3,165	2,508,871	2,503	2,208,683	2,217	2,305,712			2,365	2,614,268	2,100	2,747,196	1,691	1,924,506	2,879	2,613,870	2,458	1,954,476		
京都	2,991	3,065,355	34	85,158	200	249,004	46	94,230	121	186,600	134	392,763	139	376,002	141	376,002			129	335,458	194	454,463	97	125,614	89	144,729	458	238,572		
大阪	14,758	7,657,534	959	438,480	1,137	530,118	1,032	518,076	935	414,892	1,095	562,788	1,254	795,096	1,217	748,548			1,998	722,520	1,443	847,260	1,290	719,928	990	507,384	1,407	852,444		
兵庫	590,176	69,399,538	1,546	1,359,126	3,277	1,679,778	26,037	3,782,052	324,536	33,473,574	218,941	21,065,777	1,606	632,556	508	465,588			122	122,958	1,774	1,887,793	731	923,874	6,937	2,632,834	4,160	1,373,628		
奈良	1,605	661,230	201	94,662	241	104,112	695	300,348	402	142,884	66	19,224																		
和歌山	11,657	4,046,846	268	348,872	257	239,760	6,549	2,751,948	4,370	558,684	150	94,932			30	7,560			3	4,050			10	14,040			20	27,000		
鳥取	4,638	2,278,044			372	350,838	1,351	1,228,338	592	194,454	775	146,880			909	170,478			6	19,440			225	77,760	410	89,856				
島根	240	160,488	0	864			60	42,984							180	116,640														
岡山	5,427	6,048,365	386	537,070	380	533,517	387	473,755	1,238	653,421	392	472,094	490	490,582	350	470,356			394	513,816	394	550,764	328	390,135	333	462,289	356	500,566		
広島	19,429	18,609,248	1,516	1,259,766	2,274	1,810,328	1,910	1,708,452	1,588	1,470,872	1,763	1,621,674	1,926	1,855,872	1,739	1,833,407			1,512	1,232,658	1,686	2,117,934	1,064	1,312,296	1,025	1,106,837	1,426	1,279,152		
山口	3,284	801,078	240	53,136	240	52,704	320	72,846	324	75,168	454	161,772	56	12,096	129	30,348			240	56,160	321	72,1								

## 9 産地別・月別取扱高

《 果 実 》

額 産地	数量・金		4月		5月		6月		7月		8月		9月		10月		11月		12月		1月		2月		3月		
	数量(kg)	金額(税込)	数量(kg)	金額(税込)	数量(kg)	金額(税込)	数量(kg)	金額(税込)	数量(kg)	金額(税込)	数量(kg)	金額(税込)	数量(kg)	金額(税込)	数量(kg)	金額(税込)	数量(kg)	金額(税込)	数量(kg)	金額(税込)	数量(kg)	金額(税込)	数量(kg)	金額(税込)	数量(kg)	金額(税込)	
合 計	28,084,762	10,753,235,991	1,930,059	683,944,416	1,867,071	705,645,809	2,246,795	831,597,843	2,262,681	885,320,316	2,624,413	981,125,798	2,483,861	936,301,698	2,615,245	850,390,668	3,053,157	965,505,144	3,138,085	1,390,002,176	1,843,843	804,048,237	1,947,230	849,303,857	2,072,323	870,050,029	
浜松市内	5,938,234	2,811,921,284	153,648	116,220,124	86,397	71,711,002	176,789	80,981,116	426,224	192,209,310	281,263	129,757,308	105,864	44,431,980	461,888	124,977,440	1,335,559	429,104,869	1,528,049	757,451,094	506,384	295,708,231	498,823	301,925,630	377,346	267,443,180	
静岡県(浜松市以外)	2,996,494	1,762,821,360	238,810	169,390,598	148,983	107,770,250	241,138	96,259,109	197,795	83,098,812	116,362	59,940,027	49,558	36,924,654	157,568	63,409,657	446,231	157,950,343	382,407	277,386,081	281,192	216,441,062	334,738	239,486,721	401,712	254,764,046	
北海道	33,218	13,091,041			24	27,993			2,270	2,407,707	5,831	3,051,344	9,433	2,623,058	11,291	4,331,617	1,664	634,716					2,705	14,606			
青 森	4,188,135	1,281,849,809	537,832	132,857,772	395,588	111,646,529	355,503	117,795,684	218,658	75,594,825	137,464	45,119,439	322,305	89,924,439	335,198	94,444,518	270,209	83,766,115	264,045	86,555,498	397,808	125,392,428	457,684	150,664,189	495,841	168,088,373	
岩 手	255	80,535																					255	80,535			
秋 田	575,884	128,263,130							38,015	9,964,566	247,339	37,839,365			57,530	16,126,991	52,900	16,468,596	77,685	21,364,560	84,515	22,265,344	17,900	4,233,708			
山 形	695,492	254,922,751	440	1,984,703	1,272	4,002,302	46,224	78,455,404	142,829	68,056,804	405,810	75,776,927	22,042	5,482,782	7,429	2,024,575	46,567	13,245,231	20,804	5,389,069	1,373	299,808	481	131,706	220	73,440	
福 島	220,370	58,459,752							1,000	534,060	45,480	17,983,080	138,835	32,569,722	34,320	7,187,940							735	184,950			
茨 城	376,774	143,838,138	13,625	8,505,809	71,630	34,566,317	136,630	47,305,844	30,310	8,030,934	43,391	15,771,110	63,792	23,993,267	11,078	4,169,609	3,141	728,352	3,177	766,896							
栃 木	10,289	2,850,557									345	121,500			420	122,148	9,061	2,334,222	270	68,405	60	18,144	33	61,938	100	124,200	
群 馬	974	531,208									144	112,492							208	31,536					622	387,180	
埼 玉	718	254,383					559	140,076	159	114,307																	
千 葉	18,770	5,119,470			1,352	434,862	15,899	4,225,824	1,508	390,744									11	68,040							
東 京	1,971	696,143	9	9,482	84	226,497		1,296	932	76,247	46	44,064	714	240,062	187	98,495											
神奈川	72	56,160	72	56,160																							
新 潟	46,881	13,257,907					240	48,060	735	147,960	7,440	2,355,480	27,185	7,483,482	9,540	2,730,391	1,660	416,772	81	75,762							
富 山	66	59,616							48	25,920									18	33,696							
石 川	41,268	12,887,640			3	5,184	45	32,616	40,659	12,546,252	470	103,680	86	91,908	5	108,000											
福 井	38	46,137					38	46,137																			
山 梨	666,237	500,901,606	44	162,000	2,594	7,239,142	26,747	32,490,231	194,119	135,710,251	215,401	171,296,449	98,442	87,307,768	27,182	19,011,628	20,636	8,292,018	33,016	15,838,578	27,248	13,522,744	17,387	8,463,501	3,422	1,567,296	
長 野	2,304,820	1,158,275,505	93	925,839	503	2,085,425	1,067	3,763,741	60,695	37,684,172	390,742	219,308,775	807,775	387,440,016	568,408	312,521,151	261,728	118,309,921	194,654	66,270,940	16,245	8,908,529	1,380	560,736	1,529	496,260	
岐 阜	139	70,200					109	41,040			30	29,160															
愛 知	753,715	192,203,514	2,931	3,665,107	46,681	19,012,084	340,873	62,811,455	187,210	47,860,746	53,543	22,298,695	43,636	15,003,994	42,996	11,080,064	23,629	2,661,514	5,911	3,954,213	1,350	992,238	2,443	1,627,020	2,511	1,236,384	
三 重	373,056	92,657,120	55,152	17,687,484	11,085	2,780,136			10	1,026	43	62,424	93,165	26,349,840	195,243	40,476,564	400	89,100				1,080	406,188	16,878	4,804,358		
京 都	272	226,238							5	29,160	220	106,920	2	8,208	21	52,358	5	20,520								19	9,072
大 阪	5,702	5,323,968			427	576,720	3,742	3,533,328	1,098	1,131,408	260	48,168	43	7,128	130	20,412	2	6,804									
奈 良	19,436	4,764,204											3,608	988,848	8,358	1,395,468			6,345	1,974,888	1,125	405,000					
和歌山	176,998	47,305,453	14,988	4,234,939	4,115	1,238,112	2,604	1,992,249			20	27,000	13,702	4,482,216	31,695	7,363,980	225	16,740	20,112	5,634,066	28,361	6,816,651	36,001	8,442,735	25,177	7,056,765	
鳥 取	2,492	751,248					117	28,296	1,995	447,876	20	15,120	360	259,956													
島 根	60,256	88,899,803	484	1,433,484	8,564	16,506,709	31,592	44,046,065	15,604	18,996,497	2,125	5,238,000	1,696	2,466,720			105	113,400	66	85,968					20	12,960	
岡 山	2,333	3,375,852									1,280	2,154,891	1,042	1,207,915	1	2,160			10	10,886							
広 島	340	156,492																			110	51,084	100	46,440	130	58,968	
山 口	11	5,508																			11	5,508					
徳 島	1,980	388,584																							860	157,680	
香 川	3,898	2,093,707	1,370	279,504			2,498	1,742,599															30	71,604			
愛 媛	294,426	87,532,293	40,860	10,185,480	56,763	11,012,490	32,704	5,674,320	355	176,364							8,302	5,234,706	18,680	13,294,260	30,396	8,993,862	49,414	16,784,820	56,952	16,175,991	
高 知	7,555	3,582,360	1,016	318,384	310	413,748	700	727,596	50	37,800			150	38,232	260	95,904	313	149,796	799	353,268	915	354,132	2,310	810,756	732	282,744	
福 岡	1,432	2,390,796	238	326,592															12	36,720	606	957,960	435	828,468	141	241,056	
佐 賀	4,438	2,169,849	290	139,968	285	144,288	696	509,544	1,007	511,077	2,160	864,972															
長 崎	3,988	4,305,432	489	735,628	1,651	2,008,735	1,239	1,214,389	200	181,440					345	100,008			30	12,960	34	52,272					
熊 本	416,698	122,054,727	110,515	35,346,777	127,309	43,348,834	16,465	5,085,612	512	198,288	200	233,928	47,352	10,322,100	41,714	5,392,980	3,107	402,192	21,218	4,607,982	7,381	2,610,846	15,988	6,500,336	24,938	8,004,852	
大 分	600	196,020																			600	196,020					
宮 崎	28,723	38,734,469	3,857	5,468,277	6,429	11,420,384	3,055	8,674,614	3,180	6,946,614	169	411,858	2,740	691,092	1,413	221,832	2,864	1,025,136	1,212	727,758	704	655,992	1,220	991,494	1,880	1,499,418	
鹿児島	21,232	8,864,840	1,958	1,076,230	1,749	1,497,826	1	1,782	108	320,544									1,951	1,569,672	5,081	2,087,964	4,781	1,231,254			

9 産地別・月別取扱高

《 その他 》

産地	数量・金額		合計		4月		5月		6月		7月		8月		9月		10月		11月		12月		1月		2月		3月	
	数量(kg)	金額(税込)	数量(kg)	金額(税込)	数量(kg)	金額(税込)	数量(kg)	金額(税込)	数量(kg)	金額(税込)	数量(kg)	金額(税込)	数量(kg)	金額(税込)	数量(kg)	金額(税込)	数量(kg)	金額(税込)	数量(kg)	金額(税込)	数量(kg)	金額(税込)	数量(kg)	金額(税込)	数量(kg)	金額(税込)	数量(kg)	金額(税込)
合計	2,513,510	587,349,808	198,519	42,283,542	208,180	43,383,931	231,810	49,816,778	206,141	43,088,289	197,592	39,231,427	201,164	34,565,319	203,016	36,026,256	234,897	51,437,933	267,232	117,162,305	198,584	50,765,714	183,640	39,166,465	182,734	40,421,849		
浜松市内	122,927	67,478,223	9,024	4,565,474	11,535	4,648,738	15,143	8,218,834	16,601	7,885,687	14,044	6,438,059	4,547	2,585,180	12,232	4,090,936	9,060	5,844,206	13,764	10,837,480	5,346	3,960,027	4,887	3,973,792	6,744	4,429,810		
静岡県(浜松市以外)	928,343	121,564,353	60,982	8,309,998	67,023	9,257,331	77,794	9,624,361	74,150	8,532,020	65,406	7,738,795	79,562	8,729,289	78,759	9,446,535	94,296	11,783,778	90,532	17,716,253	73,805	10,076,879	77,286	9,972,298	88,747	10,376,816		
北海道	44,418	37,739,465	11,918	5,942,489	1,484	3,411,310	11,709	5,911,644	1,016	750,029	1,302	942,792	1,718	1,192,040	1,571	1,094,696	6,497	2,565,356	2,589	4,620,314	1,011	831,999	1,550	3,728,192	2,053	6,748,604		
青森	30,179	8,679,706	2,693	796,046	4,719	1,200,918	3,132	1,069,330	2,870	812,538	3,056	805,242	2,304	662,648	1,845	474,826	2,251	696,269	1,822	504,218	1,246	351,143	2,289	766,521	1,954	540,007		
宮城	88	38,664															88	38,664										
秋田	567	242,416	7	3,456	76	23,328				252	120,960	54	25,920	18	8,640	22	7,840	134	45,792	5	6,480							
福島	6,378	5,877,891	129	51,024	831	151,200	80	37,189	80	52,164	53	40,824	148	66,204	465	93,049	400	77,664	1,239	1,755,376	1,308	1,592,530	1,141	1,725,918	504	234,749		
茨城	142	106,596	6	5,832	9	8,748							18	13,932				7	216					102	77,868			
栃木	432	625,196					130	249,966	248	258,788	2	6,760							52	109,682								
群馬	548	165,564			38	9,720	30	7,776	105	26,568	30	6,804	38	9,720	23	5,832	38	9,720	143	62,208	30	7,776	38	9,720	38	9,720		
埼玉	2,412	861,258	192	72,442	204	73,735	324	106,396	324	111,321	168	62,462	204	68,812	192	67,516	192	72,440	228	81,253	144	52,484	96	37,451	144	54,946		
千葉	434	295,350	35	55,144	26	43,837	18	12,927	16	15,552	26	17,555			37	29,150	68	44,787	185	59,529	10	6,048	12	8,553	3	2,268		
東京	4,714	1,081,107	160	74,258	260	140,828	218	98,296	311	145,339	210	159,467	176	80,931	76	41,360	510	62,094	1,324	49,972	1,052	54,365	67	47,670	349	126,527		
新潟	8,979	3,411,031	636	226,705	738	267,764	664	289,106	712	261,459	726	306,667	735	276,407	802	340,297	784	304,375	752	281,827	811	287,845	764	267,204	856	301,375		
富山	1,639	3,888,756																	1,371	3,506,868	160	251,640	108	130,248				
石川	585	199,825	45	14,832	90	28,776	50	17,664	50	15,888	30	9,444	35	11,388	30	9,444	70	24,756	50	15,000	30	11,808	15	6,156	90	34,669		
山梨	3,915	7,462,705								285	110,160	289	115,668			106	154,116	940	1,583,871	2,294	5,498,890							
長野	27,716	58,039,238	297	138,780	125	70,470	1,777	836,827	224	109,738	24	22,518	167	118,206	298	71,604	1,018	1,848,495	17,389	41,449,836	6,140	13,170,426	75	111,294	181	91,044		
岐阜	494,026	72,541,549	39,811	5,920,544	43,197	6,319,086	40,194	5,921,771	40,241	6,006,737	39,930	5,825,565	40,756	5,926,940	39,302	5,750,705	41,460	6,139,518	43,857	6,471,362	40,419	5,912,473	41,551	6,002,054	43,306	6,344,794		
愛知	73,660	20,517,651	4,486	1,159,451	6,237	1,836,199	4,151	1,162,976	4,850	1,345,200	5,448	1,498,726	3,700	851,998	4,945	1,358,762	9,595	3,738,932	15,867	4,538,860	3,996	899,224	4,293	1,063,659	6,092	1,063,664		
三重	293	196,776											80	74,304	120	113,616	8	1,944	80	2,592					5	4,320		
大阪	261	207,360	2	17,280	181	20,736	2	17,280	1	13,824	3	24,192	2	20,736	2	13,824	2	17,280	2	17,280	1	13,824	2	13,824	61	17,280		
兵庫	1,734	1,457,082	129	109,944	73	60,480	75	61,128	114	90,936	107	86,400	133	109,674	114	95,310	187	156,978	419	349,434	127	111,942	143	125,874	112	98,982		
奈良	22	71,280					16	51,840	6	19,440																		
和歌山	311	13,029																	5	1,754	306	11,275						
島根	761	1,997,993					28	37,800	52	70,200					130	373,247	276	762,910	276	753,836								
愛媛	4,189	2,846,715	680	386,791	278	201,798	580	334,908	466	375,030	501	408,672	183	155,844	87	68,796	97	79,326	448	176,989	54	41,688	94	86,896	721	529,977		
高知	8	17,388			3	3,780											5	13,608										
福岡	38	411,836							0	12,798	5	55,080	23	262,688			5	48,816	1	17,550					4	14,904		
長崎	73,699	28,157,366	6,418	2,321,086	8,066	3,209,947	9,097	3,623,335	7,903	3,291,667	11,348	4,566,014	6,305	2,393,784	5,271	1,638,126	3,053	994,147	3,656	1,203,552	3,027	1,152,226	4,316	1,558,822	5,241	2,204,660		
熊本	868	3,357,547	8	4,147					800	3,291,840			60	61,560														
宮崎	16,222	17,532,305	1,335	1,138,300	1,436	1,342,583	1,365	1,392,633	1,056	1,192,490	1,191	1,373,561	1,282	1,739,834	1,495	1,671,446	1,578	1,997,047	1,693	1,716,001	1,211	1,335,861	1,282	1,338,691	1,298	1,293,858		
鹿児島	5,877	4,181,986	681	453,708	472	339,444	367	223,020	508	350,028	507	335,890	534	399,924	570	418,176	502	335,340	480	353,484	408	323,028	390	308,880	458	341,064		
沖縄	150	120,182					150	120,182																				
豪州	16	7,408											1	648	15	6,760												
中国	568,982	85,995,466	50,645	7,852,198	52,124	7,529,983	53,304	6,945,320	45,084	5,454,609	44,451	5,256,045	51,854	6,335,248	47,936	6,464,897	55,635	9,906,816	59,108	11,694,876	53,521	8,945,962	37,927	6,227,170	17,393	3,382,342		
NZ	13,942	4,258,248	1,794	329,407	2,241	859,743	4,300	1,123,320	1,905	539,592	1,532	579,072	859	318,071	719	237,834	192	125,409	353	121,176	10	10,800	3	5,832	33	7,992		
比国	51,936	9,669,969	3,689	678,750	4,861	905,980	5,113	985,944	4,426	823,943	5,149	981,709	4,254	776,077	4,040	733,012	4,362	813,408	4,095	765,153	3,464	631,234	3,720	674,952	4,763	899,807		
タイ	1,719	809,912	100	52,812	343	147,420	295	146,340	145	69,660	333	149,234	84	35,964	54	25,272	132	56,052	96	51,256	12	8,424	12	8,424	112	59,054		
米国	6,381	4,700,146	1,260	494,656	547	453,972	414	447,501	418	425,439	698	700,418	511	498,729	749	286,656	322	343,477	455	481,405	135	130,913	614	211,870	260	225,110		
その他	14,003	10,523,270	1,360	1,107,988	964	816,077	1,290	741,164	922	506,645	954	677,940	892	793,831	1,011	842,616	1,133	904,442	2,602	1,890,559	799	581,870	864	676,632	1,211	983,506		

10 産地別取扱高順位表

《野菜》

順位	数 量		
	産 地	数量 (k g)	%
	合 計	74,173,104	100
1	北海道	15,863,048	21.39
2	浜松市内	11,239,993	15.15
3	茨 城	8,581,861	11.57
4	愛 知	7,650,928	10.31
5	長 野	6,871,878	9.26
6	群 馬	4,780,148	6.44
7	静岡県 (浜松市以外)	4,340,129	5.85
8	千 葉	3,004,590	4.05
9	青 森	1,683,925	2.27
10	鹿児島	1,557,832	2.10
11	山 梨	1,472,897	1.99
12	福 島	783,302	1.06
13	中 国	628,495	0.85
14	その他	615,332	0.83
15	宮 崎	614,389	0.83
16	兵 庫	590,176	0.80
17	徳 島	473,525	0.64
18	熊 本	463,945	0.63
19	メキシコ	459,811	0.62
20	高 知	438,296	0.59
21	N Z	362,858	0.49
22	神奈川	320,438	0.43
23	新 潟	285,697	0.39
24	山 形	149,961	0.20
25	福 岡	112,986	0.15
26	三 重	110,708	0.15
27	栃 木	108,162	0.15
28	岐 阜	101,005	0.14
29	埼 玉	67,569	0.09
30	長 崎	66,363	0.09
31	愛 媛	46,584	0.06
32	沖 縄	38,517	0.05
33	タ イ	34,683	0.05
34	韓 国	32,315	0.04
35	滋 賀	30,477	0.04
36	オランダ	26,862	0.04
37	佐 賀	22,634	0.03
38	広 島	19,429	0.03
39	秋 田	16,621	0.02
40	米 国	16,024	0.02
41	大 阪	14,758	0.02
42	東 京	12,280	0.02
43	和歌山	11,657	0.02
44	大 分	8,347	0.01
45	岩 手	5,868	0.01
46	岡 山	5,427	0.01
47	鳥 取	4,638	0.01
48	香 川	4,214	0.01
49	山 口	3,284	0.01未満
50	富 山	3,229	0.01未満
51	福 井	3,015	0.01未満
52	京 都	2,991	0.01未満
53	豪 州	2,520	0.01未満
54	比 国	1,904	0.01未満
55	奈 良	1,605	0.01未満
56	石 川	890	0.01未満
57	宮 城	727	0.01未満
58	台 湾	589	0.01未満
59	カ ナダ	493	0.01未満
60	島 根	240	0.01未満
61	北朝鮮	20	0.01未満
62	マレーシア	11	0.01未満
63	スペイン	4	0.01未満
64	イスラエル	3	0.01未満

順位	金 額		
	産 地	金額 (税込)	%
	合 計	17,628,057,126	100
1	浜松市内	2,736,145,993	15.52
2	愛 知	2,333,921,944	13.24
3	北海道	2,195,685,074	12.46
4	茨 城	2,109,264,743	11.97
5	長 野	1,572,088,298	8.92
6	静岡県 (浜松市以外)	1,357,316,978	7.70
7	群 馬	934,151,204	5.30
8	千 葉	624,206,839	3.54
9	青 森	490,562,653	2.78
10	鹿児島	448,258,361	2.54
11	高 知	415,525,733	2.36
12	宮 崎	307,958,635	1.75
13	福 島	267,539,819	1.52
14	山 梨	216,227,955	1.23
15	その他	204,779,306	1.16
16	熊 本	201,485,914	1.14
17	新 潟	136,628,208	0.78
18	中 国	125,959,638	0.71
19	メキシコ	98,867,329	0.56
20	徳 島	94,240,203	0.53
21	岐 阜	73,760,009	0.42
22	兵 庫	69,399,538	0.39
23	N Z	67,741,686	0.38
24	福 岡	61,937,439	0.35
25	栃 木	56,793,299	0.32
26	山 形	49,810,128	0.28
27	神奈川	41,730,820	0.24
28	三 重	41,274,155	0.23
29	滋 賀	27,446,484	0.16
30	タ イ	26,302,087	0.15
31	埼 玉	24,086,836	0.14
32	東 京	22,485,695	0.13
33	オランダ	22,219,342	0.13
34	沖 縄	20,483,515	0.12
35	愛 媛	19,785,832	0.11
36	広 島	18,609,248	0.11
37	韓 国	17,701,857	0.10
38	佐 賀	15,853,357	0.09
39	秋 田	12,135,063	0.07
40	米 国	10,981,318	0.06
41	長 崎	9,618,858	0.05
42	大 阪	7,657,534	0.04
43	岡 山	6,048,365	0.03
44	カ ナダ	4,335,552	0.02
45	岩 手	4,057,584	0.02
46	和歌山	4,046,846	0.02
47	大 分	3,356,995	0.02
48	京 都	3,065,355	0.02
49	香 川	2,571,350	0.01
50	豪 州	2,505,220	0.01
51	鳥 取	2,278,044	0.01
52	富 山	1,746,576	0.01
53	比 国	1,302,757	0.01
54	福 井	831,222	0.01未満
55	山 口	801,078	0.01未満
56	台 湾	685,661	0.01未満
57	奈 良	661,230	0.01未満
58	宮 城	545,518	0.01未満
59	石 川	365,070	0.01未満
60	島 根	160,488	0.01未満
61	マレーシア	34,128	0.01未満
62	イスラエル	18,144	0.01未満
63	北朝鮮	5,832	0.01未満
64	スペイン	5,184	0.01未満

《果 実》

順位	数 量		
	産 地	数量 (k g)	%
	合 計	28,084,762	100
1	浜松市内	5,938,234	21.14
2	比 国	5,127,749	18.26
3	青 森	4,188,135	14.91
4	静岡県 (浜松市以外)	2,996,494	10.67
5	長 野	2,304,820	8.21
6	愛 知	753,715	2.68
7	米 国	735,358	2.62
8	山 形	695,492	2.48
9	メキシコ	670,774	2.39
10	山 梨	666,237	2.37
11	秋 田	575,884	2.05
12	N Z	462,136	1.65
13	熊 本	416,698	1.48
14	茨 城	376,774	1.34
15	三 重	373,056	1.33
16	その他	343,053	1.22
17	愛 媛	294,426	1.05
18	豪 州	255,116	0.91
19	福 島	220,370	0.78
20	和歌山	176,998	0.63
21	エクアドル	139,191	0.50
22	島 根	60,256	0.21
23	新 潟	46,881	0.17
24	石 川	41,268	0.15
25	イスラエル	40,279	0.14
26	北海道	33,218	0.12
27	宮 崎	28,723	0.10
28	鹿児島	21,232	0.08
29	奈 良	19,436	0.07
30	千 葉	18,770	0.07
31	栃 木	10,289	0.04
32	高 知	7,555	0.03
33	沖 縄	5,976	0.02
34	大 阪	5,702	0.02
35	佐 賀	4,438	0.02
36	長 崎	3,988	0.01
37	香 川	3,898	0.01
38	鳥 取	2,492	0.01
39	コスタリカ	2,400	0.01
40	岡 山	2,333	0.01
41	タ イ	2,159	0.01
42	中 国	2,068	0.01
43	徳 島	1,980	0.01
44	東 京	1,971	0.01
45	福 岡	1,432	0.01
46	群 馬	974	0.01未満
47	マレーシア	728	0.01未満
48	埼 玉	718	0.01未満
49	大 分	600	0.01未満
50	台 湾	390	0.01未満
51	カ ナダ	384	0.01未満
52	広 島	340	0.01未満
53	韓 国	296	0.01未満
54	京 都	272	0.01未満
55	岩 手	255	0.01未満
56	岐 阜	139	0.01未満
57	神奈川	72	0.01未満
58	富 山	66	0.01未満
59	福 井	38	0.01未満
60	オランダ	30	0.01未満
61	山 口	11	0.01未満

順位	金 額		
	産 地	金額 (税込)	%
	合 計	10,753,235,991	100
1	浜松市内	2,811,921,284	26.15
2	静岡県 (浜松市以外)	1,762,821,360	16.39
3	青 森	1,281,849,809	11.92
4	長 野	1,158,275,505	10.77
5	比 国	921,946,130	8.57
6	山 梨	500,901,606	4.66
7	米 国	323,453,234	3.01
8	N Z	256,233,795	2.38
9	山 形	254,922,751	2.37
10	メキシコ	195,635,263	1.82
11	愛 知	192,203,514	1.79
12	茨 城	143,838,138	1.34
13	秋 田	128,263,130	1.19
14	熊 本	122,054,727	1.14
15	三 重	92,657,120	0.86
16	島 根	88,899,803	0.83
17	その他	88,891,673	0.83
18	愛 媛	87,532,293	0.81
19	豪 州	66,304,629	0.62
20	福 島	58,459,752	0.54
21	和歌山	47,305,453	0.44
22	宮 崎	38,734,469	0.36
23	エクアドル	25,963,487	0.24
24	新 潟	13,257,907	0.12
25	北海道	13,091,041	0.12
26	石 川	12,887,640	0.12
27	鹿児島	8,864,840	0.08
28	イスラエル	8,445,924	0.08
29	大 阪	5,323,968	0.05
30	千 葉	5,119,470	0.05
31	奈 良	4,764,204	0.04
32	長 崎	4,305,432	0.04
33	高 知	3,582,360	0.03
34	岡 山	3,375,852	0.03
35	沖 縄	3,206,161	0.03
36	栃 木	2,850,557	0.03
37	福 岡	2,390,796	0.02
38	佐 賀	2,169,849	0.02
39	香 川	2,093,707	0.02
40	タ イ	1,871,694	0.02
41	中 国	946,728	0.01
42	鳥 取	751,248	0.01
43	東 京	696,143	0.01
44	カ ナダ	540,000	0.01
45	群 馬	531,208	0.01未満
46	台 湾	512,136	0.01未満
47	コスタリカ	496,664	0.01未満
48	徳 島	388,584	0.01未満
49	韓 国	342,036	0.01未満
50	埼 玉	254,383	0.01未満
51	京 都	226,238	0.01未満
52	大 分	196,020	0.01未満
53	マレーシア	186,300	0.01未満
54	広 島	156,492	0.01未満



品名	産地名	合計		4月		5月		6月		7月		8月		9月		10月		11月		12月		1月		2月		3月							
		数量	金額	数量	金額	数量	金額	数量	金額	数量	金額	数量	金額	数量	金額	数量	金額	数量	金額	数量	金額	数量	金額	数量	金額	数量	金額	数量	金額				
		数量 = k g 金額 = 円(税込)																															
小計	千葉	180.00	34,020			180.00	34,020																										
	愛知	11,456.00	3,996,216	2,628.00	1,051,596	1,920.00	677,808																										
	福岡	60.00	40,500																														
	小計	635,021.40	255,920,590	57,885.45	17,448,519	61,041.25	17,138,437	60,604.05	19,562,576	58,219.75	18,227,376	47,723.95	21,466,130	65,886.05	27,424,203	59,663.85	19,117,975	44,045.05	25,351,853	44,242.90	27,585,587	37,427.20	22,750,935	40,460.05	22,479,807	57,821.85	17,367,192						
	キャベツ	浜松市内	603,920.00	81,248,741	43,423.00	5,450,759	89,863.00	7,857,054	16,860.00	1,266,514	1,440.00	60,642																					
		静岡県(浜松市以外)	874,830.00	123,710,662	73,065.00	7,105,050	91,260.00	7,855,596	56,245.00	3,289,896	15,310.00	721,008																					
		北海道	14,116.00	1,877,148							2,040.00	295,920	3,960.00	659,988	5,662.00	590,112	2,094.00	253,368	360.00	77,760													
		岩手	2,370.00	728,568												80.00	11,340						40.00	10,368	2,250.00	706,860							
		福島	100.00	15,120					100.00	15,120																							
		茨城	1,616,808.00	133,956,665	15,600.00	1,726,218	206,980.00	21,132,954	423,115.00	36,137,556	141,145.00	7,731,558	20,161,980	348,865.00	7,643,970	287,875.00	28,397,574	96,903.00	10,951,577	460.00	73,278												
		群馬	2,450,545.00	189,291,186					25,660.00	2,659,338	640,355.00	44,939,035	715,790.00	57,015,212	614,840.00	56,959,683	453,880.00	27,715,974	20.00	1,944													
		千葉	14,290.00	1,433,484			2,800.00	285,552	8,800.00	854,604						1,690.00	147,528	1,000.00	145,800														
神奈川		304,260.00	36,068,220	106,270.00	15,294,150	130,140.00	14,255,784	61,060.00	5,618,970			2,290.00	122,580																				
山梨		1,018,040.00	81,027,302									80,790.00	5,631,984	311,450.00	27,006,296	314,010.00	30,430,674	268,480.00	14,895,198	43,310.00	3,063,150												
長野		60,530.00	6,430,611					3,710.00	539,136			22,660.00	1,580,817	6,110.00	806,166	9,975.00	1,557,252	15,475.00	1,500,336	1,600.00	262,980	1,000.00	183,924										
愛知		2,407,540.20	400,588,362	412,405.00	48,667,824	205,730.00	22,257,396	132,331.20	11,996,586	1,600.00	110,268																						
滋賀	530.00	172,368																															
香川	60.00	10,692			60.00	10,692																											
宮崎	500.00	205,200																															
鹿児島	7,779.00	1,921,806			660.00	124,740																											
中国	4,010.00	509,112																	50.00	8,640	20.00	4,320	300.00	71,280	2,309.00	742,176	4,440.00	970,650					
比国	26.00	3,240																															
その他	930.00	158,976									26.00	3,240																					
小計	9,381,184.20	1,059,357,463	650,763.00	78,244,001	727,493.00	73,779,768	727,881.20	62,377,720	907,656.00	61,197,052	1,037,310.00	85,487,662	1,040,352.00	97,181,691	1,165,254.00	70,904,634	799,175.00	85,063,164	696,246.00	108,812,159	504,175.00	108,013,824	465,626.00	133,355,300	659,253.00	94,940,488							
グリーンボール	静岡県(浜松市以外)	7,280.00	351,090					3,900.00	329,508	3,380.00	201,582																						
	茨城	59,250.00	6,220,638	17,540.00	1,690,470	37,790.00	4,115,664	3,920.00	414,504																								
	長野	1,230.00	123,660					280.00	25,920					150.00	11,340	800.00	86,400																
	鹿児島	3,050.00	357,372	430.00	44,388	950.00	94,932	660.00	62,100																								
小計	70,810.00	7,232,760	17,970.00	1,734,858	38,740.00	4,210,596	8,760.00	832,032	3,380.00	201,582	150.00	11,340	800.00	86,400	0.00	0	140.00	15,120	0.00	0	0.00	0	0.00	0	0.00	0	870.00	140,832					
ほうれんそう	浜松市内	230,507.20	127,420,108	29,259.24	12,485,346	21,326.80	10,007,993	21,589.45	13,310,651	11,132.80	6,329,760	3,465.50	2,160,162	5,513.85	2,883,590	10,106.76	4,883,515	7,904.60	6,367,696	16,137.00	15,232,452	21,130.75	16,306,985	28,535.50	17,820,824	54,404.95	19,631,134						
	静岡県(浜松市以外)	25,520.20	14,460,081	3,549.20	1,630,584	4,478.40	1,939,032	3,492.55	1,636,621	1,346.40	723,384	369.60	445,392	339.20	410,184	373.60	463,860	551.40	555,660	2,217.30	1,635,930	2,597.60	1,833,408	3,093.00	1,891,620	3,111.95	1,294,060						
	北海道	22,474.00	21,977,676	603.96	603,960	1,240.00	1,938,776	2,040.00	1,652,400	1,888.00	1,698,840	2,328.00	2,820,096	4,680.00	4,578,552	3,810.00	3,274,452	3,240.00	283,608	668.00	851,472	280.00	283,608	420.00	384,480	1,040.00	1,297,466						
	青森	4.00	3,348																														
	茨城	176,279.00	124,969,113	15,601.60	8,977,083	14,301.80	7,617,579	12,101.20	6,672,331	3,448.60	1,517,216	2,677.60	2,173,989	9,341.20	6,103,728	14,281.00	7,949,076	10,927.00	12,497,824	20,272.00	22,059,322	15,967.00	15,496,233	24,717.80	19,230,776	32,642.20	14,673,956						
	栃木	6,264.60	4,240,849			100.00	61,560	2,195.00	1,308,542	2,100.00	1,416,150	330.00	255,554	65.00	73,710	50.00	68,848	130.00	160,200	342.60	328,161	760.00	459,540	180.00	180.00	72,224							
	群馬	13,732.30	11,253,366	500.00	277,414	525.00	216,940	528.40	321,374	2,157.50	1,941,970	385.00	367,192	977.50	770,168	5,311.90	4,213,912	545.00	575,504	362.50	403,920	1,577.00	1,543,586	350.00	390,144	512.50	231,242						
	千葉	632.00	605,338	35.00	18,900	100.00	64,800								165.00	84,644																	
	長野	102,338.50	70,979,403	8,488.08	5,298,307	16,411.06	9,511,268	15,936.54	10,014,915	14,527.60	9,665,460	8,864.80	8,943,372	10,548.40	9,241,560	13,506.80	9,102,888	3,857.00	3,470,688	1,937.30	1,516,752	783.00	692,138	1,709.28	1,270,558	5,768.64	2,251,497						
	岐阜	83,672.44	59,855,747	5,574.80	3,351,888	13,249.64	7,552,558	11,450.40	7,007,039	12,471.00	7,945,171	9,007.20	7,592,929	11,165.60	9,134,640	11,410.60	7,645,266	7,804.20	8,173,548	1,298.00	1,244,430	62.00	60,966	74.00	61,938	105.00	85,374						
	愛知	12.00	2,332												12.00	2,332																	
	福岡	50.00	32,400																														
その他	28,893.40	21,999,580	577.00	400,140	1,619.20	687,932	162.00	87,480	60.00	24,300	1,347.60	1,312,448	1,440.40	1,241,352	3,412.40	1,849,337	1,370.00	1,771,470	3,200.60	4,195,908	5,626.60	5,104,673	2,925.40	1,622,624	7,152.20	3,701,916							









品名	産地名	合計		4月		5月		6月		7月		8月		9月		10月		11月		12月		1月		2月		3月			
		数量	金額	数量	金額	数量	金額	数量	金額	数量	金額	数量	金額	数量	金額	数量	金額	数量	金額	数量	金額	数量	金額	数量	金額	数量	金額	数量	金額
		数量	金額	数量	金額	数量	金額	数量	金額	数量	金額	数量	金額	数量	金額	数量	金額	数量	金額	数量	金額	数量	金額	数量	金額	数量	金額	数量	金額
とうがん	その他	4.00	1,080																										
小計		113,101.69	88,156,147	5,460.20	4,694,727	10,106.90	10,438,230	16,145.01	15,662,586	24,938.40	18,641,926	18,052.73	13,284,901	12,691.67	9,794,424	7,964.58	2,852,939	4,336.40	2,966,772	3,276.00	2,371,240	2,365.60	1,836,216	3,204.00	2,359,065	4,560.20	3,253,121		
しょうり	静岡県(浜松市以外)	312.00	166,428			31.00	18,792	140.00	68,472	124.00	52,596	17.00	26,568																
小計		316.00	169,668	0.00	0	35.00	22,032	140.00	68,472	124.00	52,596	17.00	26,568	0.00	0	0.00	0	0.00	0	0.00	0	0.00	0	0.00	0	0.00	0	0.00	
その他果菜類	浜松市内	16,637.50	7,627,503			807.60	387,988	3,059.75	1,327,932	4,566.35	2,256,928	5,348.20	2,683,681	2,737.10	949,860	118.50	21,114												
小計		86,412.50	37,326,550	2,985.20	1,670,813	10,995.80	4,942,767	14,515.75	6,555,313	18,482.15	7,385,142	16,819.50	6,547,891	12,793.20	3,514,128	4,407.40	2,020,220	2,127.50	1,450,034	749.90	629,018	864.00	717,984	1,125.00	889,812	1,447.10	1,003,428		
いんげん	静岡県(浜松市以外)	10,623.92	6,372,645	11.10	11,598	480.64	370,364	5,630.16	2,040,357	717.40	405,751	35.60	6,001	56.30	58,449	792.42	775,010	2,728.40	2,535,621	154.40	141,144	17.50	28,350						
小計		92,266.62	99,393,306	6,029.10	7,368,989	12,710.64	11,307,901	16,811.36	10,267,468	6,898.35	6,961,822	5,236.35	7,639,256	5,051.40	6,601,682	7,125.12	7,696,844	8,348.40	10,716,513	5,804.40	8,796,749	6,291.50	7,977,366	6,368.00	6,849,176	5,892.00	7,219,540		
きやえんどう	静岡県(浜松市以外)	1,520.00	1,778,338	312.00	345,816	100.00	56,808																						
小計		21,972.29	28,545,713	2,891.03	3,345,133	2,582.49	3,384,371	3,306.75	2,298,854	253.12	398,088	558.00	1,430,892	54.00	147,096	42.00	88,992	1,429.00	2,102,004	3,761.50	5,382,038	2,573.75	3,709,561	1,781.95	2,732,454	2,738.70	3,526,230		
ピーズ	静岡県(浜松市以外)	95.75	185,760	14.00	28,404	24.00	58,806	56.75	95,634	1.00	2,916	1.00	2,916																
小計		21,972.29	28,545,713	2,891.03	3,345,133	2,582.49	3,384,371	3,306.75	2,298,854	253.12	398,088	558.00	1,430,892	54.00	147,096	42.00	88,992	1,429.00	2,102,004	3,761.50	5,382,038	2,573.75	3,709,561	1,781.95	2,732,454	2,738.70	3,526,230		
そらまめ	静岡県(浜松市以外)	95.75	185,760	14.00	28,404	24.00	58,806	56.75	95,634	1.00	2,916	1.00	2,916																
小計		21,972.29	28,545,713	2,891.03	3,345,133	2,582.49	3,384,371	3,306.75	2,298,854	253.12	398,088	558.00	1,430,892	54.00	147,096	42.00	88,992	1,429.00	2,102,004	3,761.50	5,382,038	2,573.75	3,709,561	1,781.95	2,732,454	2,738.70	3,526,230		
えだまめ	静岡県(浜松市以外)	95.75	185,760	14.00	28,404	24.00	58,806	56.75	95,634	1.00	2,916	1.00	2,916																
小計		21,972.29	28,545,713	2,891.03	3,345,133	2,582.49	3,384,371	3,306.75	2,298,854	253.12	398,088	558.00	1,430,892	54.00	147,096	42.00	88,992	1,429.00	2,102,004	3,761.50	5,382,038	2,573.75	3,709,561	1,781.95	2,732,454	2,738.70	3,526,230		
かんしょ	静岡県(浜松市以外)	95.75	185,760	14.00	28,404	24.00	58,806	56.75	95,634	1.00	2,916	1.00	2,916																
小計		21,972.29	28,545,713	2,891.03	3,345,133	2,582.49	3,384,371	3,306.75	2,298,854	253.12	398,088	558.00	1,430,892	54.00	147,096	42.00	88,992	1,429.00	2,102,004	3,761.50	5,382,038	2,573.75	3,709,561	1,781.95	2,732,454	2,738.70	3,526,230		







品名	産地名	合計		4月		5月		6月		7月		8月		9月		10月		11月		12月		1月		2月		3月		
		数量	金額	数量	金額	数量	金額	数量	金額	数量	金額	数量	金額	数量	金額	数量	金額	数量	金額	数量	金額	数量	金額	数量	金額	数量	金額	
小計		15,042.85	9,524,752	224.10	360,396	125.50	376,380	192.90	493,776	210.00	505,116	290.40	540,054	1,141.90	602,378	1,116.20	783,355	2,489.45	1,012,276	7,661.80	3,780,742	861.20	464,133	599.30	315,173	130.10	290,973	
ぎんなん	浜松市内	1,626.50	1,239,742											232.00	242,082	760.10	546,922	548.40	388,422	86.00	62,316							
	静岡県(浜松市以外)	1,509.90	2,003,184											352.50	750,168	620.00	660,636	434.40	464,130	103.00	128,250							
	山形	27.40	11,836															27.40	11,836									
	愛知	683.90	1,804,917	32.50	84,240	37.50	97,200	25.00	64,800	25.60	68,040	51.00	145,044	78.80	213,840	68.30	181,008	76.50	200,880	138.70	361,065	40.00	103,680	67.50	174,960	42.50	110,160	
小計		3,847.70	5,059,679	32.50	84,240	37.50	97,200	25.00	64,800	25.60	68,040	51.00	145,044	663.30	1,206,090	1,448.40	1,388,566	1,086.70	1,065,268	327.70	551,631	40.00	103,680	67.50	174,960	42.50	110,160	
その他野菜	浜松市内	4,595.64	4,139,402	30.80	92,448	120.60	216,432	412.10	477,471	1,747.59	1,402,860	1,324.45	925,372	657.20	487,692	139.10	170,899	67.20	139,752	64.40	151,956					32.20	74,520	
	静岡県(浜松市以外)	13,535.84	2,842,469	2,584.50	86,763	1,714.70	211,049	348.30	386,522	393.34	453,629	515.68	462,981	1,962.00	315,875	285.70	172,157	1,024.90	200,320	2,550.50	298,891	161.10	46,974	214.70	62,605	1,780.42	144,703	
	青森	883.80	3,750,099	120.00	492,480	72.00	295,488	121.20	497,664	73.20	295,488	61.20	252,720	76.80	317,520	73.80	303,264	76.80	316,224	97.20	400,464	34.80	180,402	33.60	174,180	43.20	224,205	
	秋田	4.28	12,592	3.64	11,210											0.30	583	0.10	216					0.24	583			
	山形	11.50	26,946	2.00	3,240							1.50	3,240	0.50	1,080			6.00	12,096					1.50	7,290			
	福島	8.00	2,246																							8.00	2,246	
	千葉	238.30	356,538	22.10	44,820	14.40	26,859	18.50	30,132	90.40	51,159	18.40	33,987	7.50	16,578	11.00	16,200	23.40	50,781	19.50	43,308	7.50	18,522	1.60	7,614	4.00	16,578	
	新潟	3,850.00	1,519,135	321.80	131,176	324.30	127,332	294.40	117,288	317.40	126,360	317.40	126,576	319.70	127,332	319.70	127,332	287.50	114,588	319.70	127,332	374.90	129,924	285.20	113,929	368.00	149,966	
	長野	913.00	103,534											913.00	103,534													
	岐阜	3,251.16	1,059,854	164.00	46,040	180.00	50,535	172.00	48,287	196.00	51,655	178.00	49,972	185.96	53,233	244.64	79,125	395.60	142,335	437.72	161,578	429.56	151,571	395.28	139,572	272.40	85,951	
	愛知	189.00	86,292	14.00	6,480	15.00	7,560	17.50	8,100	16.00	6,480	20.00	8,100	18.00	9,072	15.00	6,480	17.50	8,100	14.00	6,480	10.50	4,860	14.00	6,480	17.50	8,100	
	佐賀	7.50	10,692													7.50	10,692											
	中国	108.00	131,220							10.00	12,150	6.00	7,290	8.00	9,720	12.00	14,580	24.00	29,160	12.00	14,580	8.00	9,720	16.00	19,440	12.00	14,580	
	韓国	2,800.00	1,784,160	400.00	250,560	350.00	210,060	500.00	266,760	200.00	71,820					50.00	34,560	450.00	311,040	250.00	153,360	50.00	34,560	100.00	82,080	450.00	369,360	
オランダ	1,455.00	1,009,260							250.00	172,800			400.00	276,480	400.00	276,480	405.00	283,500										
NZ	800.00	596,592																	200.00	138,240		300.00	220,320	300.00	238,032			
小計		32,651.02	17,431,031	3,662.84	1,165,217	2,791.00	1,145,315	1,884.00	1,832,224	3,293.93	2,644,401	2,842.63	2,146,718	4,548.66	1,718,116	1,563.74	1,219,372	2,372.90	1,324,396	3,965.12	1,496,405	1,376.36	796,853	1,362.12	851,805	2,987.72	1,090,209	





数量 = k g  
金額 = 円(税込)

品名	産地名	合計		4月		5月		6月		7月		8月		9月		10月		11月		12月		1月		2月		3月				
		数量	金額	数量	金額	数量	金額	数量	金額	数量	金額	数量	金額	数量	金額	数量	金額	数量	金額	数量	金額	数量	金額	数量	金額	数量	金額	数量	金額	
静岡県(浜松市以外)	静岡(浜松市以外)	212,092.40	71,683,216	33,047.90	10,054,194	12,305.00	4,083,372	935.00	386,748	1,570.00	406,944																			
	愛知	2,464.00	1,351,242	666.00	757,242																72.00	10,692	374.00	168,156	41,582.00	16,793,740	122,206.50	39,779,370		
	三重	22,204.50	9,602,658	14,175.00	7,139,988	6,580.00	2,217,672			9.50	1,026																			
	和歌山	7,747.50	3,263,220	2,582.50	1,174,824	675.00	297,324																	1,608.00	779,436	2,497.00	842,292	385.00	169,344	
	島根	86.00	98,928																		66.00	85,968								
	愛媛	96,225.09	40,670,910	15,969.00	5,050,512	26,733.00	5,991,408	12,544.00	2,295,324	355.00	176,364										3,248.00	2,786,346	13,825.84	9,551,034	2,596.00	1,764,018	7,645.00	5,978,340	13,309.25	7,077,564
	高知	50.00	9,072	50.00	9,072																									
	佐賀	775.00	342,684	290.00	139,968	285.00	144,288	15.00	4,860	185.00	53,568																			
	長崎	195.00	136,836	195.00	136,836																									
	熊本	38,360.00	13,990,954	7,915.00	2,992,796																									
	宮崎	3,675.50	1,707,825	1,920.50	750,567	105.00	40,284																							
	鹿児島	3,871.00	2,820,690																											
	沖縄	2,196.00	878,472											308.00	184,896	708.00	303,048	574.00	216,972	528.00	152,496									
	愛媛	2,000.00	659,232													1,800.00	592,704	200.00	66,528											
	香取	17,833.00	5,239,585	4,883.00	1,669,550	9,000.00	2,243,579	900.00	228,312							400.00	133,056										1,150.00	410,832	1,500.00	554,256
その他	300.00	99,792																												
小計		565,500.64	200,747,030	103,679.40	35,939,292	66,350.00	18,457,532	14,683.00	2,947,320	2,769.50	667,818	308.00	184,896	2,908.00	1,028,808	1,074.00	383,292	3,776.00	2,938,842	16,142.34	11,276,820	12,987.30	5,937,062	90,072.45	36,204,772	250,750.65	84,780,576			
滝	青森	400.00	31,644												400.00	31,644														
小計		400.00	31,644	0.00	0	0.00	0	0.00	0	0.00	0	0.00	0	400.00	31,644	0.00	0	0.00	0	0.00	0	0.00	0	0.00	0	0.00	0	0.00	0	
つがる	青森	384,629.00	100,505,004									8,135.00	2,427,408	265,489.00	71,965,551	108,175.00	25,782,159	2,830.00	329,886											
山形	3,738.00	816,372										10.00	540	3,728.00	815,832															
福島	665.00	216,324										485.00	171,828	180.00	44,496															
長野	262,355.00	77,094,720										54,700.00	21,466,404	207,655.00	55,628,316															
小計		651,387.00	178,632,420	0.00	0	0.00	0	0.00	0	0.00	0	63,330.00	24,066,180	477,052.00	128,454,195	108,175.00	25,782,159	2,830.00	329,886	0.00	0	0.00	0	0.00	0	0.00	0	0.00		
ジョナゴールド	青森	469,411.00	151,606,641	36,950.00	11,909,862	47,190.00	15,119,730	97,502.00	31,104,108	117,644.00	38,070,540	33,395.00	10,856,721	830.00	258,876	540.00	122,901	28,960.00	9,101,268	20,450.00	6,289,812	27,940.00	8,867,556	29,480.00	9,544,824	28,430.00	10,360,440			
長野	6,770.00	1,856,034													4,760.00	1,420,848	2,010.00	435,186												
小計		476,181.00	153,462,675	36,950.00	11,909,862	47,190.00	15,119,730	97,502.00	31,104,108	117,644.00	38,070,540	33,395.00	10,856,721	830.00	258,876	5,400.00	1,543,752	30,970.00	9,536,454	20,450.00	6,289,812	27,940.00	8,867,556	29,480.00	9,544,824	28,430.00	10,360,440			
スターキング	青森	1,260.00	285,660	0.00	0	0.00	0	0.00	0	0.00	0	0.00	0	0.00	0	320.00	51,840	940.00	233,820	0.00	0	0.00	0	0.00	0	0.00	0	0.00		
小計		1,260.00	285,660	0.00	0	0.00	0	0.00	0	0.00	0	0.00	0	0.00	0	320.00	51,840	940.00	233,820	0.00	0	0.00	0	0.00	0	0.00	0	0.00		
紅玉	青森	10,660.00	3,123,846	800.00	198,504														4,380.00	1,482,138	990.00	265,788	1,400.00	330,588	2,650.00	706,428	440.00	140,400		
長野	9,909.00	2,606,364												1,363.00	407,916	7,876.00	2,053,728	670.00	144,720											
小計		20,569.00	5,730,210	800.00	198,504	0.00	0	0.00	0	0.00	0	0.00	0	1,363.00	407,916	7,876.00	2,053,728	670.00	144,720	5,050.00	1,626,858	990.00	265,788	1,400.00	330,588	2,650.00	706,428	440.00	140,400	
むつ	青森	8,703.00	3,082,644	780.00	167,940	220.00	64,044			220.00	112,752								110.00	41,256	1,993.00	981,612	1,100.00	360,612	3,280.00	1,074,276	1,000.00	280,152		
小計		8,703.00	3,082,644	780.00	167,940	220.00	64,044	0.00	0	220.00	112,752	0.00	0	0.00	0	0.00	0	0.00	0	110.00	41,256	1,993.00	981,612	1,100.00	360,612	3,280.00	1,074,276	1,000.00	280,152	
世界一	青森	1,608.00	792,288	500.00	171,720	0.00	0	0.00	0	0.00	0	0.00	0	0.00	0	0.00	0	0.00	0											
小計		1,608.00	792,288	500.00	171,720	0.00	0	0.00	0	0.00	0	0.00	0	0.00	0	0.00	0	0.00	0	0.00	0	0.00	0	0.00	0	0.00	0	0.00	0	
千秋	青森	4,220.00	1,335,744																											
秋田	4,960.00	2,177,280																												
山形	2,263.00	453,600												2,032.00	431,892	231.00	21,708													
小計		11,443.00	3,966,624	0.00	0	0.00	0	0.00	0	0.00	0	0.00	0	2,032.00	431,892	231.00	21,708													
ふじ	静岡県(浜松市以外)	1,920.50	659,204			130.50	35,234			990.00	464,832	30.00	13,608						770.00	145,530										
青森	2,639,652.00	830,306,396	443,372.00	107,841,678	309,958.00	85,994,694	222,986.00	77,594,855	80,158.00	30,260,583	13,090.00	5,668,271							159,583.00	51,763,687	130,588.00	44,159,903	196,559.00	65,532,455	309,453.00	98,510,148	372,475.00	124,215,745	401,430.00	138,764,377
秋田	191,745.00	54,078,688																												
山形	17,740.00	4,030,992																												
長野	295,065.00	80,306,262																												
京都	220.00	106,920												220.00	106,920															
小計		3,146,342.50	969,488,462	443,372.00	107,841,678	310,088.50	86,029,928	222,986.00	77,594,855	81,148.00	30,725,415	13,340.00	5,788,799	0.00	0	159,963.00	51,886,807	299,301.00	99,323,711	427,146.00	121,763,141	396,656.00	121,217,212	390,762.00	128,522,839	401,580.00	138,794,077			
王林	静岡県(浜松市以外)																													





品名	産地名	合計		4月		5月		6月		7月		8月		9月		10月		11月		12月		1月		2月		3月				
		数量	金額	数量	金額	数量	金額	数量	金額	数量	金額	数量	金額	数量	金額	数量	金額	数量	金額	数量	金額	数量	金額	数量	金額	数量	金額			
		数量 = k g	金額 = 円(税込)	数量 = k g	金額 = 円(税込)	数量 = k g	金額 = 円(税込)	数量 = k g	金額 = 円(税込)	数量 = k g	金額 = 円(税込)	数量 = k g	金額 = 円(税込)	数量 = k g	金額 = 円(税込)	数量 = k g	金額 = 円(税込)	数量 = k g	金額 = 円(税込)	数量 = k g	金額 = 円(税込)	数量 = k g	金額 = 円(税込)	数量 = k g	金額 = 円(税込)	数量 = k g	金額 = 円(税込)			
小計	比 国	4,059,985.60	699,040,781	366,981.00	65,597,492	432,386.00	74,078,091	391,602.00	69,629,150	366,471.60	65,047,377	335,268.00	58,168,643	334,672.00	57,602,889	354,566.00	57,178,325	325,052.00	51,523,685	289,173.00	48,725,091	267,494.00	45,648,372	263,525.00	46,370,299	332,705.00	59,471,367			
	その他	35,516.00	6,267,046	4,329.00	829,440	3,731.00	671,220	4,238.00	623,302	2,366.00	399,114	2,158.00	347,216	2,041.00	397,764	2,197.00	381,024	3,705.00	397,008	2,158.00	397,008	4,251.00	856,202	1,898.00	341,251	2,444.00	454,356			
	小計	4,234,810.60	731,302,858	390,971.00	70,114,050	457,600.00	78,619,479	411,047.00	73,999,085	384,625.60	68,351,537	350,756.00	60,956,123	348,083.00	60,993,001	366,131.00	59,322,228	336,854.00	53,636,262	297,697.00	50,351,030	276,851.00	47,494,235	271,627.00	47,910,270	342,568.00	61,355,550			
パイナップル	東 京	0.00	648					0.00	648																					
	沖 縄	2,540.00	1,883,237			1,200.00	950,766			760.00	583,329	580.00	349,142																	
	コスタリカ	1,200.00	124,524					1,200.00	124,524																					
	メキシコ	1,715.00	348,624	225.00	62,424					280.00	65,890	60.00	15,012	150.00	27,648	370.00	70,416	10.00	2,160			220.00	36,720	90.00	14,580	310.00	53,784			
	パレーシア	728.00	186,300					310.00	103,690	200.00	49,680				18.00	2,700	200.00	30,240												
	比 国	1,052,554.00	217,065,568	102,320.00	20,649,426	116,970.00	24,022,494	85,640.00	17,831,533	82,210.00	17,839,888	91,130.00	19,338,285	75,536.00	16,234,470	76,300.00	16,318,436	82,742.00	16,690,328	98,754.00	19,346,313	78,002.00	15,389,715	71,422.00	14,556,857	91,528.00	18,847,823			
	台 湾	50.00	15,120	50.00	15,120																									
	米 国	610.00	77,544							520.00	61,776	30.00	7,128														60.00	8,640		
	その他	1,530.00	320,544			130.00	27,756	720.00	132,786	170.00	37,692	410.00	101,358			100.00	20,952													
		小計	1,060,927.00	220,022,109	102,595.00	20,726,970	118,300.00	25,001,016	88,910.00	18,842,380	83,740.00	18,353,190	91,720.00	19,474,419	76,024.00	16,328,538	76,510.00	16,350,836	82,742.00	16,690,328	98,974.00	19,383,033	78,092.00	15,404,295	71,792.00	14,619,281	91,528.00	18,847,823		
	キウイフルーツ	浜松市内	23,779.30	10,531,836	430.00	39,960																								
静岡県(浜松市以外)		91,717.00	45,798,276	1,718.00	1,083,348									6.00	1,620	104.80	22,248	82.00	23,220	1,246.00	228,150	5,163.00	2,393,604	9,054.00	4,179,114	7,699.50	3,645,540			
茨 城		98.00	32,928																											
神奈川		72.00	56,160	72.00	56,160																									
山 梨		106,966.90	50,205,740													6,785.80	3,102,319	19,108.00	7,711,302	33,016.20	15,838,578	27,248.20	13,522,744	17,387.10	8,463,501	3,421.60	1,567,296			
長 野		9,799.50	4,568,076													974.00	510,516	517.50	193,104	6,173.00	2,872,800	2,135.00	991,656							
和歌山		3,669.60	1,908,046																				622.80	296,082	771.60	388,432	2,275.20	1,223,532		
山 口		10.80	5,508																				10.80	5,508						
香 川		30.00	71,604																								30.00	71,604		
愛 媛		10,115.46	8,006,493	1,346.40	929,124														2,119.00	2,121,336	3,524.00	3,330,720				825.66	392,580	2,300.40	1,232,733	
高 知		122.40	60,264																	177.00	169,398							122.40	60,264	
宮 崎		321.00	242,514																										321.00	
愛 知		540.00	257,580			540.00	257,580																							540.00
中 国		300.00	124,308									300.00	124,308																	
韓 国		12.00	14,580	12.00	14,580																									
N Z		446,692.90	255,530,823	25,693.00	19,000,483	81,053.20	51,800,821	74,485.00	46,167,055	65,338.40	38,039,954	60,827.80	33,567,678	55,149.50	28,949,405	35,761.00	15,705,382	27,825.00	13,164,487	19,452.00	8,735,450	708.00	225,288	400.00	174,820					
米 国		1,320.00	285,120																			1,320.00	285,120							
その他		674.00	707,184	280.00	236,628	258.00	206,604	78.00	157,248	58.00	106,704																			
		小計	696,240.86	378,407,040	29,551.40	21,360,283	81,851.20	52,265,005	74,563.00	46,324,303	65,396.40	38,146,658	61,127.80	33,691,986	55,155.50	28,951,025	50,422.30	24,042,452	53,912.70	26,194,382	70,004.10	34,216,814	46,030.70	22,129,642	59,113.56	27,906,913	49,112.20	23,177,577		
パパイヤ		静岡県(浜松市以外)	8.00	4,320												8.00	4,320													
		宮 崎	599.00	430,434	60.00	54,540	65.00	60,588	58.00	57,456	44.00	40,392	32.00	26,460	92.00	60,912	108.00	52,920	112.00	49,410	22.00	20,628	6.00	7,128						
		沖 縄	385.00	107,352					247.00	68,472	138.00	38,880																		
	N Z	5.00	5,400																				5.00	5,400						
	比 国	9,655.00	3,480,732	700.00	268,812	385.00	167,292	1,320.00	502,848	930.00	337,392	970.00	357,480	1,210.00	411,804	880.00	299,268	780.00	264,924	450.00	155,520	445.00	153,792	545.00	202,176	1,040.00	359,424			
	米 国	1,400.00	1,400,220	105.00	113,400	110.00	117,180	140.00	151,200	130.00	140,400	135.00	145,800	110.00	118,800	85.00	91,800	100.00	108,000	90.00	97,200	70.00	75,600	225.00	132,840	100.00	108,000			
		小計	12,052.00	5,428,458	865.00	436,752	560.00	345,060	1,765.00	779,976	1,242.00	557,064	1,137.00	529,740	1,412.00	591,516	1,081.00	448,308	992.00	422,334	562.00	273,348	526.00	241,920	770.00	335,016	1,140.00	467,424		
	アボガド	カナダ	15.00	9,720											15.00	9,720														
メキシコ		202,395.00	122,905,937	14,785.00	9,248,428	17,005.00	11,077,992	17,990.00	11,719,998	12,105.00	8,255,412	18,695.00	11,271,366	17,170.00	10,169,399	13,255.00	8,276,526	16,025.00	9,465,444	19,710.00	10,826,360	13,960.00	8,313,084	17,300.00	10,120,760	24,395.00	14,061,168			
比 国		1,205.00	646,704									375.00	180,198	185.00	121,770						180.00	77,760					465.00	266,976		
米 国		485.00	322,758	35.00	21,330			330.00	223,992																			120.00	77,436	
その他		3,030.00	1,767,946																											
		小計	207,130.00	125,653,065	14,820.00	9,269,758	17,005.00	11,077,992	18,320.00	11,943,990	14,010.00	9,336,868	20,005.00	12,043,152	17,560.00	10,395,791	13,255.00													

品名		産地名		数量 = k g 金額 = 円(税込)																									
				合計		4月		5月		6月		7月		8月		9月		10月		11月		12月		1月		2月		3月	
				数量	金額	数量	金額	数量	金額	数量	金額	数量	金額	数量	金額	数量	金額	数量	金額	数量	金額	数量	金額	数量	金額	数量	金額	数量	金額
果実計		28,084,761.84	10,753,235,991	1,930,058.71	683,944,416	1,867,070.79	705,645,809	2,246,794.91	831,597,843	2,262,681.17	885,320,316	2,624,413.20	981,125,798	2,483,860.86	936,301,698	2,615,245.18	850,390,668	3,053,156.65	965,505,144	3,138,085.49	1,390,002,176	1,843,842.50	804,048,237	1,947,229.63	849,303,857	2,072,322.75	870,050,029		
ほし大根	浜松市内	900.00	143,856																900.00	143,856									
小計		900.00	143,856	0.00	0	0.00	0	0.00	0	0.00	0	0.00	0	0.00	0	0.00	0	0.00	900.00	143,856	0.00	0	0.00	0	0.00	0	0.00		
切りばし大根	浜松市内	10,940.47	13,227,947	1,188.91	1,524,906	990.00	1,269,540	1,000.00	1,296,000	231.30	299,764								621.00	537,192	1,319.96	1,629,871	1,501.90	1,825,362	2,476.40	2,754,432	1,611.00	2,090,880	
	静岡県(浜松市以外)	293.38	325,036	11.88	14,968														6.00	12,960	18.00	38,880	95.00	188,028	92.50	41,580	70.00	28,620	
	北海道	2,086.20	6,156,648	109.80	308,286	169.20	423,792	151.20	433,350	144.00	432,702	167.40	513,054	217.80	660,798	196.20	589,842	234.00	699,192	223.20	673,110	158.40	467,856	136.80	423,144	178.20	531,520		
	宮崎	3,081.40	8,392,856	100.50	275,326	180.30	447,101	234.80	626,697	209.70	555,128	271.40	749,105	371.30	1,021,472	324.10	893,630	432.50	1,196,334	288.20	788,766	256.60	700,442	224.10	624,487	187.90	514,268		
	その他	1.20	3,456																	1.20	3,456							3,456	
小計		16,402.65	28,105,943	1,411.09	2,123,486	1,339.50	2,140,433	1,386.00	2,356,047	585.00	1,287,594	438.80	1,262,159	589.10	1,682,270	520.30	1,483,472	1,293.50	2,445,678	1,849.36	3,130,627	2,011.90	3,181,688	2,929.80	3,843,643	2,048.30	3,188,846		
その他乾燥野菜	浜松市内	2,274.65	2,991,263			5.72	22,032			4.40	16,200			1.76	6,480	3.52	12,960	393.39	545,130	1,289.37	1,664,775	265.59	321,278	214.90	288,360	96.00	114,048		
	静岡県(浜松市以外)	6,663.62	14,547,526	189.34	674,751	128.68	478,008	94.60	350,892	80.96	301,212	92.40	343,980	119.80	479,196	431.68	1,133,028	568.42	1,305,936	2,399.81	4,269,768	1,101.01	2,008,929	884.14	1,830,276	572.78	1,371,550		
	青森	4.20	121,500					0.60	16,200					1.80	56,700			0.60	16,200			0.60	16,200				16,200		
	新潟	0.60	1,296							0.60	1,296																		
	岐阜	84.68	141,480																	9.68	37,800	75.00	103,680						
	愛知	213.20	324,702	14.40	22,356	30.00	46,062	23.00	34,074	16.40	25,110	14.80	22,734	15.60	23,922	8.00	12,420	17.80	26,676	14.00	22,086	9.20	14,418	38.40	56,970	11.60	17,874		
	兵庫	2.00	4,104	2.00	4,104																								
	宮崎	2.10	12,474	0.30	1,782			0.60	3,564				0.30	1,782													0.30	1,782	
	中国	18,100.28	9,736,685	655.88	357,372	62.00	74,574	6.72	28,836	6.04	31,859	7.90	28,944	6.20	24,840	922.40	498,420	4,245.00	2,238,948	7,736.00	4,066,740	3,223.48	1,704,348	1,222.96	657,828	5.70	23,976		
	米国	0.20	1,188											0.20	1,188														
	その他	78.80	94,945			4.80	4,924					9.60	9,460	9.60	9,460			4.80	5,184	14.40	15,032			9.848	14.40	14,772	6.80	20,692	
小計		27,424.33	27,977,163	861.92	1,060,365	231.20	625,600	125.52	433,566	108.40	375,677	125.00	406,900	155.26	603,957	1,370.40	1,662,012	5,249.59	4,187,504	11,518.98	10,132,233	4,609.48	4,075,021	2,374.80	2,848,206	693.78	1,566,122		
野菜びん缶詰	静岡県(浜松市以外)	14.40	38,102										7.20	4,406						14.40	38,102								
	千葉	10.80	6,609																	3.60	2,203								
	新潟	20.00	25,099																	12.00	14,256	8.00	10,843						
	長野	240.00	218,268	45.00	42,228	27.00	24,300	21.00	19,332	27.00	25,218	24.00	22,518	21.00	17,010	12.00	14,364			21.00	17,982	9.00	7,776	3.00	2,430	15.00	12,150		
	岐阜	24.00	21,546			15.00	12,150																				15.00	12,150	
	愛知	16.50	29,160																	9.90	17,496	6.60	11,664						
	中国	418.20	270,662	30.30	19,472	30.30	19,472	33.60	22,452	40.50	26,049	33.60	21,578	37.20	23,943	26.70	17,107	34.20	22,096	33.60	21,578	47.10	31,135	34.20	22,096	36.90	23,684		
	その他	75.60	46,263	7.20	4,406	3.60	2,203	7.20	4,406	3.60	2,203	7.20	4,406	3.60	2,203	7.20	4,406	3.60	2,203	7.20	4,406	7.20	4,406	7.20	4,406	7.20	4,406	3.60	2,203
小計		819.50	655,709	82.50	66,106	75.90	66,106	61.80	46,190	74.70	55,673	68.40	50,705	69.00	47,562	75.90	66,106	56.40	45,424	57.30	47,200	37.971	38,652	56.40	45,424	64.50	48,243		
野菜ジュース	青森	5.70	1,976																										
	秋田	108.00	51,840																										
	長野	906.30	327,023	199.50	69,174	85.50	38,880	79.80	29,095	125.40	43,480			57.00	21,060	57.00	19,440	79.80	30,186	68.40	23,328					153.90	52,380		
	愛知	12.00	8,035																	12.00	8,035								
小計		1,032.00	388,874	199.50	69,174	85.50	38,880	79.80	29,095	239.10	97,296	0.00	0	57.00	21,060	57.00	19,440	91.80	38,221	68.40	23,328	0.00	0	0.00	0	153.90	52,380		
野菜水煮	静岡県(浜松市以外)	325.00	772,848	96.00	259,200	182.00	416,340	30.00	95,040											17.00	2,268								
	北海道	168.00	79,164	24.00	11,232	15.00	7,236	33.00	15,552	12.00	5,184	15.00	7,236							9.00	4,212	18.00	8,424	18.00	8,424	18.00	8,856	6.00	2,808
	千葉	58.20	73,169	5.00	11,880	18.90	37,033	11.70	7,095											3.60	2,203	19.00	14,958						
	岐阜	7.00	3,240																	7.00	3,240								
	中国	31,367.90	12,351,137	3,377.60	1,387,554	2,723.80	1,095,180	2,728.60	1,152,395	2,265.00	967,975	2,157.30	844,835	2,620.00	979,308	2,594.80	967,933	2,237.00	844,037	2,989.60	1,245,403	2,266.40	850,788	2,192.60	829,242	3,215.20	1,186,487		
	NZ	33.00	7,992																									33.00	7,992
	米国	12.00	7,257																										
	その他	2,439.80	5,476,266	386.30	636,442	256.50	459,884	134.80	317,854	93.10	137,818	151.60	336,807	179.80	448,825	191.10	479,206	202.80	515,418	384.00	974,482	384.00	974,482	110.50	271,500	133.30	344,530		
小計		34,410.90	18,771,073	3,888.80	1,539,203	3,196.20	1,205,673	2,908.10	1,192,896	2,400.10	1,206,017	2,323.90	1,188,878	2,811.80	1,435,390	2,822.50	1,459,062	2,476.80	1,382,837	3,391.60	2,228,309	2,376.90	1,122,288	2,343.90	1,182,628	3,470.20	1,750,787		
豆もやし	静岡県(浜松市以外)	893,760.02	83,754,986	58,635.05	5,713,151	64,268.95	6,135,412	75,560.10	7,300,937	72,750.89	6,897,387	63,903.20	5,919,688	77,766.39	7,286,600	76,369.15	7,102,785	91,074.90	8,447,367	81,988									

品名	産地名	合計		4月		5月		6月		7月		8月		9月		10月		11月		12月		1月		2月		3月					
		数量	金額	数量	金額	数量	金額	数量	金額	数量	金額	数量	金額	数量	金額	数量	金額	数量	金額	数量	金額	数量	金額	数量	金額	数量	金額	数量	金額		
		数量 = k g 金額 = 円 (税込)																													
	和歌山	305.64	11,275																												
	愛媛	2,845.65	2,187,872	202.05	152,334	252.96	193,482	354.63	271,944	419.04	334,530	334.05	270,486	183.27	155,844	87.45	68,796	87.45	68,526	102.30	75,469	54.06	41,688	93.66	86,896	674.73	467,877				
	長崎	73,525.74	27,945,146	6,414.66	2,317,306	8,065.50	3,209,947	9,096.60	3,623,335	7,872.54	3,249,547	11,287.50	4,494,734	6,285.12	2,370,024	5,270.88	1,638,126	3,052.98	994,147	3,655.56	1,203,552	3,026.52	1,152,226	4,316.40	1,558,822	5,181.48	2,133,380				
	熊本	8.40	4,147																												
	中国	21.12	28,381											4.80	5,054																
	比国	48,212.00	8,754,176	3,520.00	638,661	4,480.00	812,841	4,160.00	754,781	4,160.00	754,780	4,480.00	812,841	4,160.00	754,780	4,040.00	733,012	4,018.00	733,618	3,720.00	674,952	3,410.00	618,706	3,720.00	674,952	4,344.00	790,252				
	米国	4,278.24	4,404,531	367.68	387,844	416.96	428,679	409.76	431,647	406.56	418,311	695.52	694,586	491.84	481,860	244.48	254,593														
	その他	12.40	8,660																												
小計		139,534.27	50,619,296	11,480.79	4,629,320	13,975.02	5,395,889	14,954.79	6,020,880	13,623.34	5,386,800	17,928.59	7,393,701	11,574.51	4,197,451	9,892.81	2,919,067	8,216.87	2,432,864	10,254.34	3,231,899	8,275.34	2,372,246	8,493.62	2,645,786	10,864.25	3,993,393				
その他の食品	浜松市内	58,530.92	28,649,771	5,455.60	1,974,689	8,586.22	1,855,081	6,224.92	3,093,394	6,667.62	3,599,994	9,636.20	4,428,343	2,209.47	1,263,992	4,030.61	2,049,620	5,000.04	3,351,582	5,109.76	4,012,239	2,233.30	1,287,259	269.60	307,832	3,107.58	1,425,836				
	静岡県(浜松市以外)	3,196.40	4,933,085	107.00	41,256	66.50	21,276	93.60	57,780	93.00	60,156	31.50	4,860	54.00	30,348	75.50	328,838														
	北海道	1,011.20	844,115	134.40	72,576																692.40	574,419	57.60	49,766	30.00	48,600	96.80	98,754			
	青森	260.80	209,675	230.80	62,316			29.00	115,884												1.00	12,052	0.00	7,386	0.00	1,867	0.00	10,170			
	秋田	16.60	29,376																11.60	22,896	5.00	6,480									
	福島	6.00	5,832									5.00	4,860												1.00	972					
	茨城	15.00	14,580	6.00	5,832	9.00	8,748																								
	埼玉	2,412.00	861,258	192.00	72,442	204.00	73,735	324.00	106,396	324.00	111,321	168.00	62,462	204.00	68,812	192.00	67,516	192.00	72,440	228.00	81,253	144.00	52,484	96.00	37,451	144.00	54,946				
	千葉	255.20	127,418	28.20	41,990	7.00	6,804	6.00	5,832	2.00	1,944				3.00	2,916	23.00	8,640	173.00	50,976	10.00	6,048				3.00	2,268				
	東京	105.00	130,138			0.00	21,600							0.00	64,800	0.00	6,954	0.00	3,844						0.00	17,280	105.00	15,660			
	石川	585.00	199,825	45.00	14,832	90.00	28,776	50.00	17,664	50.00	15,888	30.00	9,444	35.00	11,388	30.00	9,444	70.00	24,756	50.00	15,000	30.00	11,808	15.00	6,156	90.00	34,669				
	山梨	285.00	110,160					285.00	110,160																						
	長野	2,400.36	1,013,850					1,599.36	753,840					83.00	77,868	175.00	3,780	180.00	61,614	345.00	105,948			18.00	9,720	0.00	1,080				
	岐阜	1,073.00	521,168	228.00	104,584	84.00	39,008	91.20	43,284	127.20	59,708	24.00	11,145	55.20	26,372	91.20	43,089	140.20	64,710	91.20	43,089	58.00	33,436	15.00	16,716	67.80	36,027				
	愛知	29,016.91	8,448,449	1,567.60	508,067	2,765.20	987,296	1,169.94	426,916	1,919.00	576,055	2,715.28	914,394	528.80	186,586	880.00	348,740	3,479.00	1,351,381	7,965.64	2,021,463	1,365.05	279,319	1,078.40	328,421	3,583.00	519,811				
	三重	85.40	22,032											0.00	5,184	0.40	9,936			80.00	2,592					5.00	4,320				
	奈良	22.00	71,280					16.00	51,840	6.00	19,440																				
	愛媛	941.50	484,423	477.60	234,457	25.00	8,316	225.00	62,964	46.50	40,500	167.40	138,186																		
	高知	4.80	13,608																4.80	13,608											
	福岡	37.80	411,836					0.30	12,798			5.00	55,080	23.00	262,688												4.00	14,904			
	熊本	800.00	3,291,840											800.00	3,291,840																
	宮崎	40.00	4,320																							30.00	3,240	10.00	1,080		
	鹿児島	8.00	4,320																								8.00	4,320			
	中国	26,003.00	11,646,043	2,211.20	962,174	1,767.68	797,603	1,945.32	858,363	1,019.12	480,678	842.12	386,126	1,295.44	628,673	1,687.96	779,276	5,077.04	2,374,556	2,765.68	1,207,244	3,075.40	1,325,207	2,000.36	860,784	2,315.68	985,359				
	比国	26.00	5,400											26.00	5,400																
	米国	440.00	63,071	440.00	47,520	0.00	9,525	0.00	6,026																						
	その他	2,566.12	989,654	114.80	134,210	124.40	140,852	311.80	92,318	20.00	5,184	40.00	9,720	10.00	2,592	70.00	18,144	190.00	50,544	1,150.00	369,684	150.00	38,016	315.12	110,354	70.00	18,036				
小計		130,144.01	63,106,527	11,238.20	4,276,945	13,729.00	3,998,620	12,086.14	5,692,501	11,359.74	8,385,576	13,664.50	6,089,420	4,523.91	2,569,903	7,235.67	3,668,253	14,414.68	7,918,107	20,837.18	12,016,534	7,217.85	3,307,917	4,027.48	1,870,461	9,809.66	3,312,290				
その他	浜松市内	46,331.87	21,164,245	2,246.41	1,019,871	1,884.22	1,452,865	7,773.54	3,780,302	9,504.69	3,884,987	4,160.12	1,932,038	2,096.26	1,247,884	7,902.72	1,938,906	2,521.55	1,247,471	4,386.48	3,162,317	961.15	384,162	1,261.24	404,360	1,633.49	709,082				
	静岡県(浜松市以外)	9,164.35	8,230,916	490.70	352,242	1,758.50	1,528,792	1,400.00	1,131,115	801.10	745,988	507.10	489,672	464.80	374,613	153.40	201,571	961.40	980,715	1,317.35	1,317,103	447.00	401,425	466.00	434,592	397.00	273,088				
	北海道	39,935.00	29,933,813	11,510.00	5,408,753	955.00	2,781,758	11,510.00	5,449,782	845.00	299,183	945.00	332,106	1,420.00	491,714	1,250.00	449,710														
	青森	240.00	125,280																												
	栃木	432.00	625,196					130.00	249,966	248.00	258,788	2.00	6,760																		
	群馬	0.00	25,920																												
	千葉	108.60	86,880					13.80	13,608	18.40	13,149			26.60	21,828			25.80	21,189	12.00	8,553			12.00	8,553						
	東京	10.00	1,360																												