

市場年報

平成 19 年度分

○ 青果部

- 1 種別取扱高 本年の概要
- 2 種別月別取扱高
- 3 委託・買付別種別取扱高
- 4 県内・県外別種別取扱高
- 5 都道府県別種別取扱高
- 6 品目別取扱数量順位表
- 7 品目別取扱金額順位表
- 8 年度別取扱高表
- 9 産地別月別取扱高 (野菜)
産地別月別取扱高 (果実)
産地別月別取扱高 (その他)
- 10 産地別取扱高順位表
- 11 品目産地別月別取扱高

浜松市中央卸売市場

1 種別取扱高

数量 = kg
金額 = 円 (税込)

種別	本年取扱高				一日平均取扱高	
	数量	金額	平均単価	数量	金額	
野菜	87,989,732.86	68.0 %	17,375,172,975	60.1 %	197	324,685.36
果実	37,801,085.75	29.2 %	10,730,238,285	37.1 %	284	139,487.40
その他	3,531,040.95	2.8 %	799,622,064	2.8 %	226	13,029.67
合計	129,321,859.56	100 %	28,905,033,324	100 %	224	477,202.43

種別	前年取扱高及び対比			
	数量	金額	対比率(数量)	対比率(金額)
野菜	86,709,316.14	101.5 %	16,671,123,949	104.2 %
果実	35,820,910.21	105.5 %	11,266,447,981	95.2 %
その他	3,668,740.26	96.2 %	837,885,066	95.4 %
合計	126,198,966.61	102.5 %	28,775,456,996	100.5 %

対前年比較(数量)

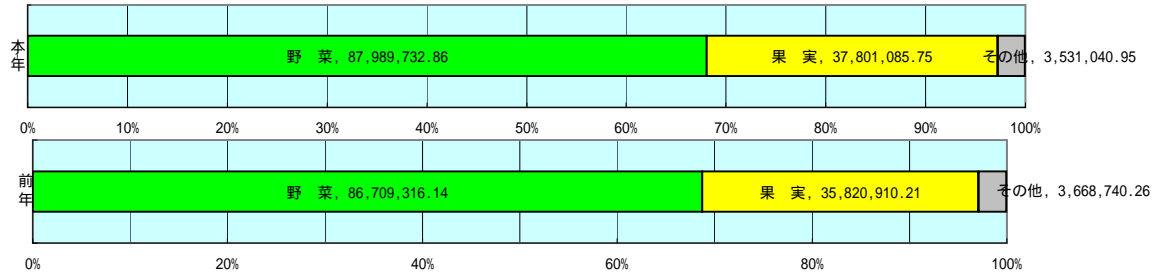

対前年比較(金額)

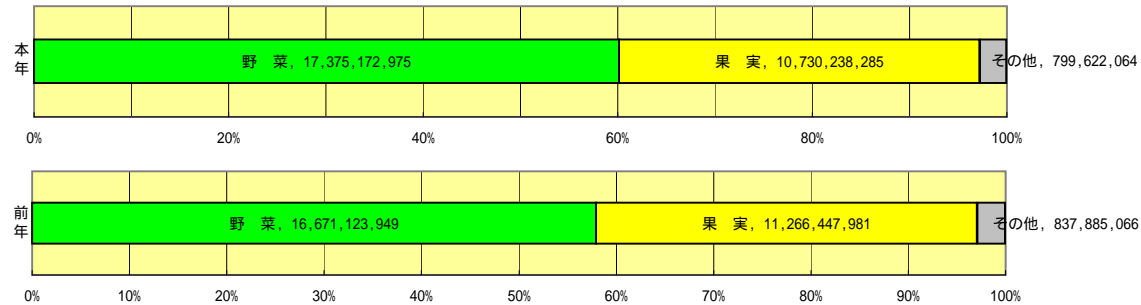

編集方法

この市場年報は、浜松市中央卸売市場において、当該年度中に取引された生鮮食料品(青果部・水産物部)に関し、卸売業者が浜松市中央卸売市場業務条例等の定めるところにより提出した各種報告書に基づいて作成しました。

- 単位 kg・円(税込)にて表示してあります。
- 平均単価 有効桁において、単純平均値を用いています。
- 産地 原則として、原産地を産地としていますが、一部当該出荷者の属する都道府県別(属人主義)による産地表示です。
- 端数処理 単位未満の数値を処理してあるため、合計と一致しない場合があります。
- お問い合わせ 浜松市中央卸売市場 053-427-7406

2 種別月別取扱高

数量 = kg
金額 = 円(税込)

年	月	野菜		果実		その他		青果部計	
		数量	金額	数量	金額	数量	金額	数量	金額
2007	4	6,807,522.81	1,393,787,859	1,992,690.81	681,487,646	291,400.14	58,814,415	9,091,613.76	2,134,089,920
2007	5	7,886,688.14	1,547,447,453	2,487,489.45	786,897,861	354,870.35	57,771,085	10,729,047.94	2,392,116,399
2007	6	7,168,182.27	1,313,142,009	2,847,889.10	905,603,656	287,234.99	57,230,473	10,303,306.36	2,275,976,138
2007	7	6,328,280.77	1,354,901,385	2,989,903.85	941,372,773	269,356.52	53,891,935	9,587,541.14	2,350,166,093
2007	8	6,726,846.62	1,454,261,419	3,241,391.57	1,078,358,746	263,067.72	51,282,299	10,231,305.91	2,583,902,464
2007	9	7,518,686.10	1,604,142,066	2,950,283.16	980,533,119	245,613.85	48,167,841	10,714,583.11	2,632,843,026
2007	10	8,182,736.81	1,658,245,760	3,356,796.86	865,131,267	291,229.45	58,055,654	11,830,763.12	2,581,432,681
2007	11	7,777,445.27	1,388,270,317	4,459,215.54	939,873,550	281,199.92	59,505,083	12,517,860.73	2,387,648,950
2007	12	8,095,450.20	1,569,835,689	5,175,309.71	1,229,608,813	384,645.03	161,140,330	13,655,404.94	2,960,584,832
2008	1	7,121,713.88	1,204,208,960	2,614,321.14	699,262,447	286,776.33	76,667,418	10,022,811.35	1,980,138,825
2008	2	6,942,238.77	1,397,555,432	2,946,474.69	794,481,804	281,933.61	59,346,644	10,170,647.07	2,251,383,880
2008	3	7,433,941.22	1,489,374,626	2,739,319.87	827,626,603	293,713.04	57,748,887	10,466,974.13	2,374,750,116
計		87,989,732.86	17,375,172,975	37,801,085.75	10,730,238,285	3,531,040.95	799,622,064	129,321,859.56	28,905,033,324

数量金額の推移

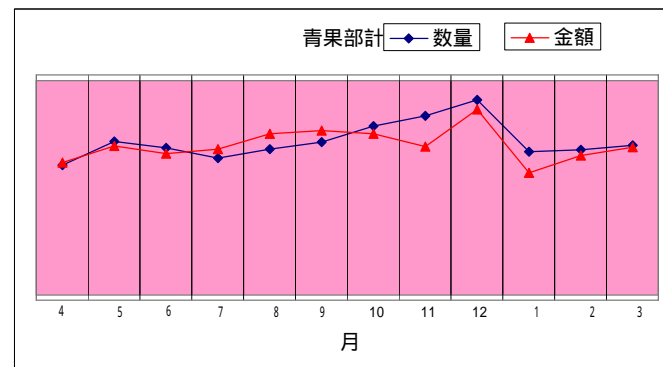
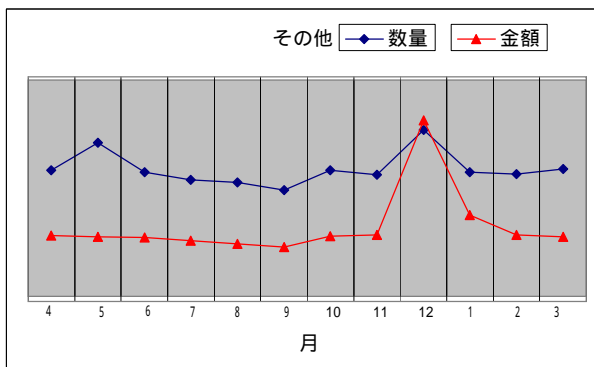
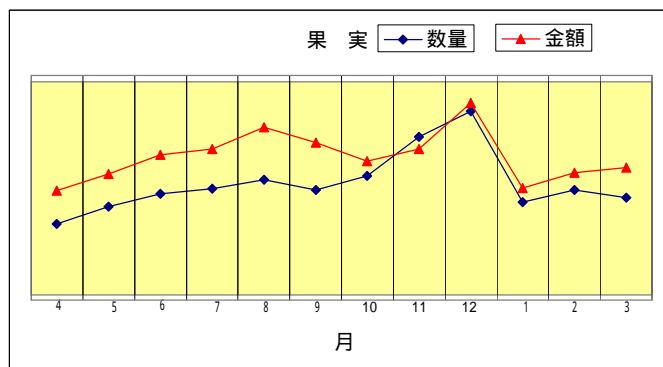
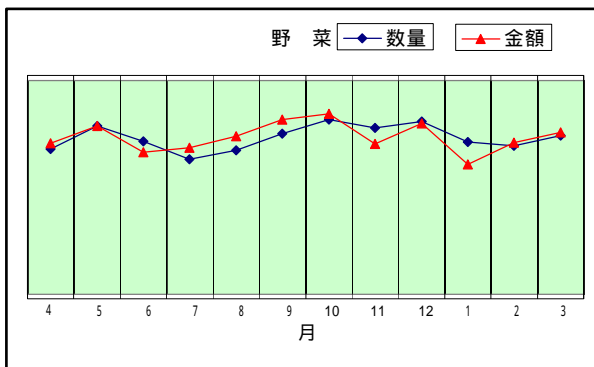

3 委託・買付別種別取扱高

数量 = kg
金額 = 円(税込)

種別	項目	委託	%	買付	%	合計	%
野菜	数量	57,980,547.74	65.8	30,009,185.12	34.2	87,989,732.86	100
	金額	11,614,912,817	66.8	5,760,260,158	33.2	17,375,172,975	100
果実	数量	23,841,793.07	63.0	13,959,292.68	37.0	37,801,085.75	100
	金額	7,360,197,862	68.5	3,370,040,423	31.5	10,730,238,285	100
その他	数量	1,228,780.93	34.7	2,302,260.02	65.3	3,531,040.95	100
	金額	343,848,158	43.0	455,773,906	57.0	799,622,064	100
合計	数量	83,051,121.74	64.2	46,270,737.82	35.8	129,321,859.56	100
	金額	19,318,958,837	66.8	9,586,074,487	33.2	28,905,033,324	100

委託・買付取扱高比率グラフ

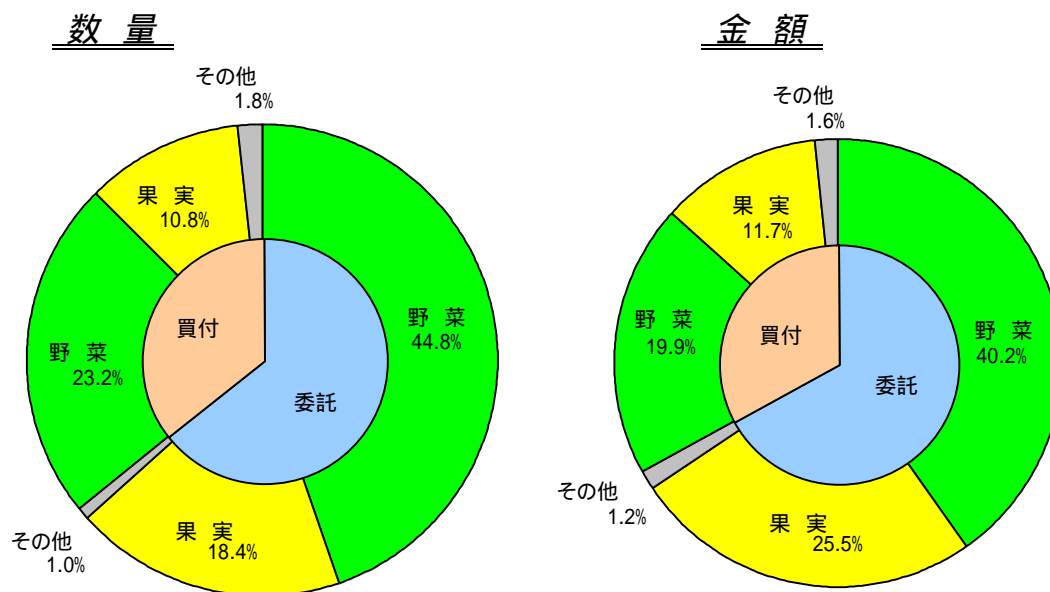

4 県内・県外別種別取扱高

数量 = kg
金額 = 円(税込)

種別	項目	県内	%	県外	%	合計	%
野菜	数量	21,387,252.18	24.3	66,602,480.68	75.7	87,989,732.86	100
	金額	4,359,886,969	25.0	13,015,286,006	75.0	17,375,172,975	100
果実	数量	14,463,245.83	38.2	23,337,839.92	61.8	37,801,085.75	100
	金額	4,586,756,363	42.7	6,143,481,922	57.3	10,730,238,285	100
その他	数量	1,655,728.46	46.8	1,875,312.49	53.2	3,531,040.95	100
	金額	305,156,992	38.1	494,465,072	61.9	799,622,064	100
合計	数量	37,506,226.47	29.0	91,815,633.09	71.0	129,321,859.56	100
	金額	9,251,800,324	32.0	19,653,233,000	68.0	28,905,033,324	100

県内・県外取扱高比率グラフ

数量

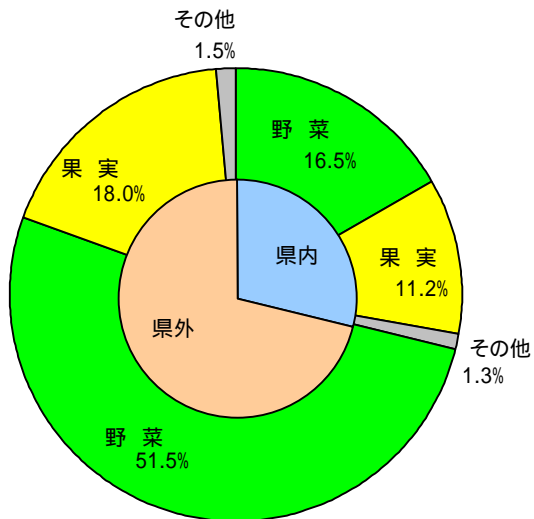

金額

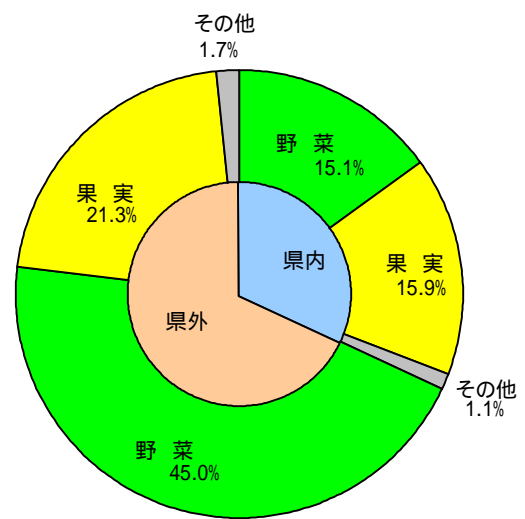

5 都道府県別種別取扱高

数量 = kg
金額 = 円 (税込)

県名	野 菜		果 実		そ の 他		合 計	
	数量	金額	数量	金額	数量	金額	数量	金額
浜松市内	15,202,270.22	2,914,969,284	8,709,349.07	2,243,862,584	1,491,508.63	237,826,621	25,403,127.92	5,396,658,489
静岡県(浜松市以外)	6,184,981.96	1,444,917,685	5,753,896.76	2,342,893,779	164,219.83	67,330,371	12,103,098.55	3,855,141,835
北海道	17,047,188.72	1,827,344,094	39,550.75	13,725,063	262,535.95	84,642,829	17,349,275.42	1,925,711,986
青 森	2,234,679.21	487,226,657	4,173,006.10	1,161,338,870	34,093.60	8,751,019	6,441,778.91	1,657,316,546
岩 手	28,505.22	11,339,124	1,580.00	357,630	44.80	8,084	30,130.02	11,704,838
宮 城	23,969.20	4,730,951	1.92	7,518	230.00	71,862	24,201.12	4,810,331
秋 田	20,567.77	12,771,308	774,994.30	152,168,654	2,066.70	811,364	797,628.77	165,751,326
山 形	402,479.57	107,922,175	795,572.27	264,276,002	1,079.00	858,601	1,199,130.84	373,056,778
福 島	1,054,798.53	319,532,646	295,545.70	97,058,270	602,962.57	87,378,513	1,953,306.80	503,969,429
茨 城	9,595,037.65	1,664,804,718	657,682.40	212,150,136	2,270.18	2,454,713	10,254,990.23	1,879,409,567
栃 木	227,976.00	86,212,826	277.20	263,130	4,738.00	1,766,332	232,991.20	88,242,288
群 馬	3,474,375.08	663,030,925	1,490.00	357,312	24,133.15	4,059,513	3,499,998.23	667,447,750
埼 玉	100,871.95	36,369,033	85,273.00	24,094,586	3,550.60	1,718,386	189,695.55	62,182,005
千 葉	4,231,411.89	755,750,379	220,834.00	39,310,934	7,846.19	5,445,544	4,460,092.08	800,506,857
東 京	18,967.00	20,957,289	324.72	398,468			19,291.72	21,355,757
神奈川	389,205.37	58,792,281	86.60	168,484			389,291.97	58,960,765
新 潟	582,353.74	170,254,922	65,721.50	18,424,381	1,526.00	315,514	649,601.24	188,994,817
富 山	8,179.40	4,121,208	2,090.00	761,878	1,578.90	3,280,080	11,848.30	8,163,166
石 川	1,510.65	397,921	1,216.00	412,858			2,726.65	810,779
福 井	7,513.00	2,680,842	71,683.50	9,235,120			79,196.50	11,915,962
山 梨	2,199,797.12	341,801,075	1,040,756.80	598,922,378	24,178.58	15,786,736	3,264,732.50	956,510,189
長 野	5,196,052.97	1,422,546,195	2,237,395.51	830,794,242	55,528.34	68,773,322	7,488,976.82	2,322,113,759
岐 阜	162,234.37	73,686,550	7,486.50	3,350,855	11,983.60	3,322,878	181,704.47	80,360,283
愛 知	10,386,082.22	2,106,879,772	1,359,888.75	338,217,066	120,044.98	29,943,454	11,866,015.95	2,475,040,292
三 重	30,045.15	29,780,034	801,275.00	176,226,831	0.20	2,310	831,320.35	206,009,175
滋 賀	46,160.40	42,089,332					46,160.40	42,089,332
京 都	13,245.70	7,737,590					13,245.70	7,737,590
大 阪	4,901.00	1,566,865	27,530.00	24,891,540	2.40	8,294	32,433.40	26,466,699
兵 庫	809,483.78	77,066,736					809,483.78	77,066,736
奈 良	5,807.00	2,746,152	21,914.50	6,781,954	24.00	8,316	27,745.50	9,536,422
和歌山	26,744.90	13,189,657	325,980.98	77,473,624	140.60	111,142	352,866.48	90,774,423
鳥 取	5,520.00	2,791,876	800.00	309,536			6,320.00	3,101,412
鳥 根			10,539.00	6,685,310			10,539.00	6,685,310
岡 山	10,014.74	11,406,366	5,768.00	7,183,838	12.00	26,737	15,794.74	18,616,941
広 島	3,841.09	6,360,827	2,516.00	451,182	30.16	580,988	6,387.25	7,392,997
山 口	103.64	57,969					103.64	57,969
徳 島	169,201.80	46,331,321	310.00	67,094			169,511.80	46,398,415
香 川	13,287.00	4,261,635	11,577.60	7,188,332			24,864.60	11,449,967
愛 媛	40,140.55	14,641,385	496,632.64	96,458,936	16,480.56	8,007,635	553,253.75	119,107,956
高 知	506,945.11	399,399,526	28,609.00	8,667,520	1,225.00	819,560	536,779.11	408,886,606
福 岡	29,629.29	15,352,702	915.00	523,110	7,499.90	4,766,141	38,044.19	20,641,953
佐 賀	100,454.05	39,670,533	5,850.00	1,888,786	5.92	7,664	106,309.97	41,566,983
長 崎	291,145.20	39,781,420	50,082.25	10,022,613	35,200.54	14,797,246	376,427.99	64,601,279
熊 本	996,923.80	308,684,981	740,236.90	216,576,071	777.00	326,812	1,737,937.70	525,587,864
大 分	2,996.10	769,848	6,798.70	3,585,042	6.90	21,314	9,801.70	4,376,204
宮 崎	1,593,219.70	614,572,358	51,606.00	22,502,793	41,647.37	26,379,305	1,686,473.07	663,454,456
鹿児島	1,449,547.82	331,960,457	33,493.25	14,044,975	8,630.00	3,577,643	1,491,671.07	349,583,075
沖 縄	31,347.93	13,698,592	6,484.87	3,718,415	1,171.80	146,474	39,004.60	17,563,481
豪 州	12,707.60	13,561,828	56,535.00	17,100,336			69,242.60	30,662,164
カナダ	2,529.26	13,429,758	566.04	784,648	45.00	13,805	3,140.30	14,228,211
中 国	1,089,256.64	213,097,775	5,379.60	1,490,343	572,230.87	102,726,105	1,666,867.11	317,314,223
エクアドル			59,261.00	9,470,919			59,261.00	9,470,919
イスラエル	3.90	2,047	35,791.00	5,365,469	75.30	34,799	35,870.20	5,402,315
韓 国	53,917.00	39,920,627	765.00	662,018	96.00	107,730	54,778.00	40,690,375
メキシコ	239,313.70	56,779,997	676,839.60	115,266,263			916,153.30	172,046,260
マレーシア	6.00	10,814					6.00	10,814
オランダ	32,966.56	26,691,690					32,966.56	26,691,690
N Z	733,065.50	106,020,328	365,232.50	169,453,090	863.60	493,305	1,099,161.60	275,966,723
比 国	15,482.18	9,655,473	6,184,686.75	935,740,422	4,212.64	1,438,240	6,204,381.57	946,834,135
北朝鮮	1,146.00	145,950					1,146.00	145,950
タ イ	16,739.78	18,278,189	4,501.40	2,492,014	408.00	72,828	21,649.18	20,843,031
台 湾	28,057.76	4,572,467	21,724.80	6,709,591	780.50	212,719	50,563.06	11,494,777
米 国	257,142.47	108,449,910	955,713.64	305,306,221	4,935.60	2,599,966	1,217,791.71	416,356,097
その他	545,683.95	201,598,100	509,466.38	122,599,251	18,419.49	7,789,250	1,073,569.82	331,986,601
合計	87,989,732.86	17,375,172,975	37,801,085.75	10,730,238,285	3,531,040.95	799,622,064	129,321,859.56	28,905,033,324

6 品目別取扱数量順位表

数量 = kg

野 菜				果 実			
順位	品 目	数 量	%	順位	品 目	数 量	%
1	キャベツ	11,313,720.00	12.8	1	早生温州みかん	6,348,445.00	16.7
2	たまねぎ	10,030,207.40	11.3	2	バナナ	5,472,036.90	14.4
3	だいこん	8,839,727.80	10.0	3	普通温州みかん	3,400,899.30	8.9
4	にんじん	5,664,431.62	6.4	4	すいか	2,943,989.50	7.7
5	はくさい	5,571,979.00	6.3	5	ふじ	2,844,370.50	7.5
6	レタス	4,137,192.60	4.7	6	章姫いちご	934,495.00	2.4
7	きゅうり	4,082,112.80	4.6	7	アールスメロン	914,741.60	2.4
8	トマト	3,658,908.95	4.1	8	幸水	765,229.56	2.0
9	男爵	2,871,537.20	3.2	9	パインアップル	734,796.67	1.9
10	かぼちゃ	2,619,838.27	2.9	10	ハネジュウメロン	708,659.00	1.8
11	なす	2,278,741.55	2.5	11	ジョナゴールド	696,146.50	1.8
12	ばれいしょ	2,213,545.60	2.5	12	つがる	657,129.50	1.7
13	メークイン	2,013,454.80	2.2	13	その他メロン類	629,146.50	1.6
14	かんしょ	1,866,712.00	2.1	14	もも	621,468.21	1.6
15	白ねぎ	1,693,604.35	1.9	15	次郎	595,349.00	1.5
16	ごぼう	1,261,746.32	1.4	16	キウイフルーツ	584,966.57	1.5
17	ピーマン	1,255,763.75	1.4	17	バレンシアオレンジ	544,485.00	1.4
18	ほうれんそう	1,213,586.43	1.3	18	グレープフルーツ	480,168.00	1.2
19	しめじ	1,161,254.88	1.3	19	王林	477,959.00	1.2
20	えのきだけ	1,041,060.50	1.1	20	紅ほっぺ	474,906.12	1.2
	そ の 他	13,200,607.04	16.0		そ の 他	6,971,698.32	19.6
	合 計	87,989,732.86	100.0		合 計	37,801,085.75	100.0

7 品目別取扱金額順位表

単位 = 円 (税込)

野 菜				果 実			
順位	品 目	金 額	%	順位	品 目	金 額	%
1	きゅうり	1,177,360,351	6.7	1	早生温州みかん	1,028,011,821	9.5
2	トマト	1,170,140,042	6.7	2	章姫いちご	945,522,876	8.8
3	キャベツ	944,480,853	5.4	3	バナナ	785,954,886	7.3
4	たまねぎ	776,076,141	4.4	4	アールスメロン	765,497,912	7.1
5	にんじん	704,265,533	4.0	5	ふじ	760,850,236	7.0
6	レタス	676,169,065	3.8	6	普通温州みかん	592,160,344	5.5
7	だいこん	650,185,524	3.7	7	紅ほっぺ	497,818,068	4.6
8	なす	647,309,990	3.7	8	すいか	493,048,378	4.5
9	しめじ	591,947,052	3.4	9	ハウスみかん	369,865,152	3.4
10	ピーマン	531,294,335	3.0	10	デラウェア	319,923,045	2.9
11	ほうれんそう	508,527,220	2.9	11	巨峰	310,920,013	2.8
12	白ねぎ	476,736,507	2.7	12	幸水	260,367,469	2.4
13	生しいたけ	402,003,163	2.3	13	もも	253,700,452	2.3
14	ミニトマト	401,575,428	2.3	14	キウイフルーツ	247,588,199	2.3
15	かぼちゃ	391,987,737	2.2	15	その他メロン類	196,540,097	1.8
16	青ねぎ	368,731,465	2.1	16	ジョナゴールド	195,060,240	1.8
17	はくさい	355,165,899	2.0	17	つがる	163,908,442	1.5
18	えのきだけ	321,448,379	1.8	18	その他りんご類	138,251,961	1.2
19	その他きのこ類	315,643,954	1.8	19	パインアップル	137,897,670	1.2
20	ばれいしょ	313,318,335	1.8	20	バレンシアオレンジ	133,135,954	1.2
	そ の 他	5,650,806,002	33.3		そ の 他	2,134,215,070	20.9
	合 計	17,375,172,975	100.0		合 計	10,730,238,285	100.0

8 年度別取扱高表

(1) 青果部

(平成元年度分以降の金額は消費税を含む。)各欄上段数量(kg)下段金額(円)

区分	年度	S 54年度	S 55年度	S 56年度	S 57年度	S 58年度	S 59年度
	開市日数		254	297	296	294	295
合計	年間取扱高	99,485,000 16,580,760,000	113,688,000 20,363,206,000	116,729,567 22,010,864,486	122,902,505 22,214,463,022	125,508,238 24,986,555,941	125,786,972 24,222,043,116
	一日平均取扱高	391,673 65,278,583	382,788 68,562,983	394,357 74,361,029	418,036 75,559,398	425,452 84,700,190	430,777 82,952,202
	平均単価	167	179	189	181	199	193
	野菜	58,195,000 8,914,554,000	71,089,000 11,317,148,000	74,534,237 12,111,826,738	77,147,948 12,229,754,596	78,694,665 14,491,072,828	81,942,227 12,454,147,386
平均単価	153	159	163	159	184	152	
果実	年間取扱高	39,244,000 7,187,617,000	40,759,000 8,552,671,000	40,449,398 9,338,237,335	43,200,353 9,216,380,532	44,256,353 9,687,976,087	41,231,155 10,897,944,336
	平均単価	183	210	231	213	219	264
	その他	2,046,000 478,589,000	1,840,000 493,387,000	1,745,932 560,800,413	2,554,204 768,327,894	2,557,220 807,507,026	2,613,590 869,951,394
平均単価	234	268	321	301	316	333	

区分	年度	S 60年度	S 61年度	S 62年度	S 63年度	H 元年度	H 2 年度
	開市日数		294	293	294	289	289
合計	年間取扱高	130,041,660 25,834,995,123	136,827,726 24,276,295,399	139,051,211 26,678,362,351	138,723,933 28,326,258,497	137,962,496 29,594,746,168	137,863,210 33,568,011,855
	一日平均取扱高	442,319 87,874,133	466,989 82,854,251	472,963 90,742,729	480,014 98,014,735	477,379 102,403,966	497,701 121,184,158
	平均単価	199	177	192	204	215	243
	野菜	84,298,895 13,800,249,491	88,147,576 12,580,200,376	86,857,226 14,781,297,530	88,680,787 16,234,867,024	89,894,169 16,609,976,327	91,128,169 19,498,724,541
平均単価	164	143	170	183	185	214	
果実	年間取扱高	43,134,419 11,149,183,231	45,931,071 10,784,578,682	49,266,635 10,955,011,855	47,101,425 11,137,671,245	45,413,767 12,097,427,334	44,080,428 13,147,626,461
	平均単価	258	235	222	236	266	298
	その他	2,608,346 885,562,401	2,749,079 911,516,341	2,927,350 942,052,966	2,941,721 953,720,228	2,654,560 887,342,507	2,654,613 921,660,853
平均単価	340	332	322	324	334	347	

区分	年度	H 3 年度	H 4 年度	H 5 年度	H 6 年度	H 7 年度	H 8 年度
	開市日数		272	272	270	272	272
合計	年間取扱高	143,375,641 36,309,149,457	149,451,480 33,387,856,430	148,286,370 35,189,411,669	147,483,835 35,200,048,127	145,890,274 34,177,318,387	148,762,295 34,790,202,213
	一日平均取扱高	527,116 133,489,520	549,454 122,749,472	549,209 130,331,154	542,220 129,411,942	536,361 125,651,906	548,938 128,377,130
	平均単価	253	223	237	239	234	234
	野菜	96,190,629 20,969,676,887	98,998,030 18,606,645,513	98,018,959 21,487,506,257	97,960,070 20,515,112,721	98,439,243 19,565,459,787	100,531,699 19,425,644,752
平均単価	218	188	219	209	199	193	
果実	年間取扱高	44,349,791 14,269,678,517	47,145,671 13,554,015,403	46,198,264 12,317,686,651	45,456,437 13,424,747,025	44,139,138 13,589,247,468	44,893,849 14,318,438,080
	平均単価	322	287	267	295	308	319
	その他	2,835,221 1,069,794,053	3,307,779 1,227,195,514	4,069,147 1,384,218,761	4,067,328 1,260,188,381	3,311,893 1,022,611,132	3,336,747 1,046,119,381
平均単価	377	371	340	310	309	314	

区分	年度	H 9 年度	H10年度	H11年度	H12年度	H13年度	H14年度
	開市日数		273	273	272	273	271
合計	年間取扱高	150,664,809	144,405,646	150,149,760	146,860,728	147,858,821	140,608,096
		36,796,946,084	37,448,704,570	34,420,854,866	33,649,978,708	30,464,466,346	31,043,904,383
	一日平均取扱高	551,886	528,958	552,021	537,951	545,605	516,942
	平均単価	134,787,348	137,174,742	126,547,261	123,259,995	112,415,005	114,132,001
野菜	年間取扱高	99,258,887	95,776,376	98,302,359	96,551,834	96,138,539	91,315,154
		22,804,982,767	22,285,489,125	19,382,428,238	19,009,008,366	16,975,622,315	18,389,778,833
	平均単価	230	233	197	197	177	201
果実	年間取扱高	47,976,768	44,968,025	48,024,812	46,258,844	47,759,063	45,232,040
		12,964,166,323	14,074,221,791	13,984,271,529	13,625,960,310	12,512,599,764	11,723,665,989
	平均単価	270	313	291	295	262	259
その他	年間取扱高	3,429,154	3,661,245	3,822,589	4,050,050	3,961,219	4,060,902
		1,027,796,994	1,088,993,654	1,054,155,099	1,015,010,032	976,244,267	930,459,561
	平均単価	300	297	276	251	246	229

区分	年度	H15年度	H16年度	H17年度	H18年度	H19年度
	開市日数		275	276	273	272
合計	年間取扱高	137,816,972	132,592,412	131,531,125	126,198,966	129,321,860
		29,890,968,165	30,599,022,122	28,165,491,709	28,775,456,996	28,905,033,324
	一日平均取扱高	501,153	480,407	481,799	463,967	477,202
	平均単価	108,694,430	110,866,022	103,170,299	105,792,121	106,660,639
野菜	年間取扱高	92,090,762	88,150,210	87,047,739	86,709,316	87,989,733
		17,837,309,003	17,998,749,138	16,661,308,032	16,671,123,949	17,375,172,975
	平均単価	194	204	191	192	197
果実	年間取扱高	41,794,346	40,680,757	40,795,718	35,820,910	37,801,086
		11,167,301,025	11,716,567,544	10,680,751,108	11,266,447,981	10,730,238,285
	平均単価	267	288	262	315	284
その他	年間取扱高	3,931,864	3,761,445	3,687,668	3,668,740	3,531,041
		886,358,137	883,705,440	823,432,569	837,885,066	799,622,064
	平均単価	225	235	223	228	226

【参考】平成15年度を100とした過去5年間の推移

・年間数量、金額

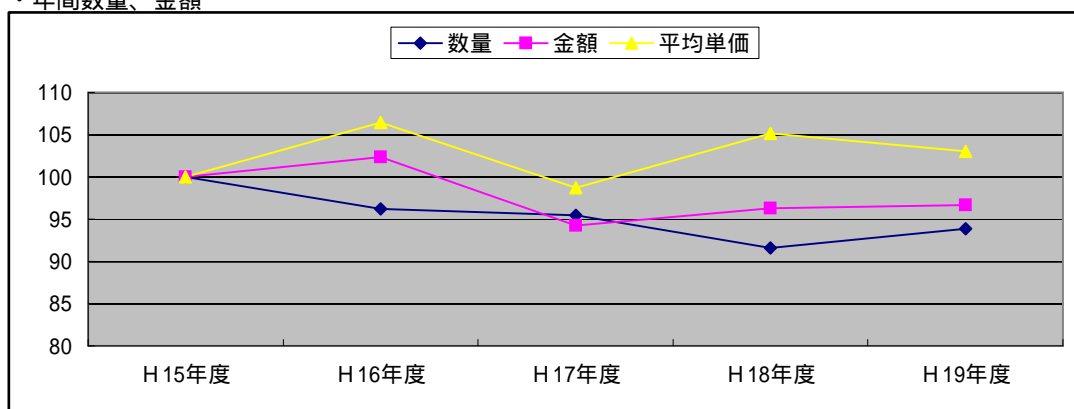

数量 = kg
金額 = 円(税込)

Table with columns: 品名, 産地名, 合計 (数量, 金額), 4月 (数量, 金額), 5月 (数量, 金額), 6月 (数量, 金額), 7月 (数量, 金額), 8月 (数量, 金額), 9月 (数量, 金額), 10月 (数量, 金額), 11月 (数量, 金額), 12月 (数量, 金額), 1月 (数量, 金額), 2月 (数量, 金額), 3月 (数量, 金額). Rows include categories like セルリー, アスパラガス, カリフラワー, ブロッコリー, レタス, and others, with detailed monthly data for each.

数量 = k g
金額 = 円(税込)

Table with columns for product name (品名), origin (産地名), and monthly data from April to March. Each monthly column contains 'Quantity' (数量) and 'Amount' (金額). The rows list various products and their origins, with a 'Total' (合計) row at the top. The table is divided into sections for 'Small' (小計) and 'Total' (合計) for different categories like '生しいたけ', 'まつたけ', 'なめこ', 'えのきだけ', 'しめじ', and 'その他のこ類'.

数量 = k g
金額 = 円(税込)

品名	産地名	合計		4月		5月		6月		7月		8月		9月		10月		11月		12月		1月		2月		3月		
		数量	金額	数量	金額	数量	金額	数量	金額	数量	金額	数量	金額	数量	金額	数量	金額	数量	金額	数量	金額	数量	金額	数量	金額	数量	金額	
	N Z	29.00	67,408	19.00	44,728			10.00	22,680																			
	比国	33,359.08	14,390,211	5,486.00	2,332,716	3,962.00	1,644,706	4,320.04	1,730,654	3,486.00	1,578,338	3,261.52	1,468,579	2,610.52	1,030,831	2,434.00	1,085,063	2,125.00	895,036	1,340.00	696,599	869.00	469,348	1,185.00	524,837	2,280.00	933,504	
	タイ	3,472.80	2,116,198	677.88	432,176	663.48	354,414	447.88	247,694	219.24	82,446	138.00	47,250	77.28	26,458	155.04	40,844	185.00	129,982	250.00	186,578	135.00	117,178	170.00	150,568	354.00	300,610	
	台湾	3,390.00	2,571,768			800.00	336,104	460.00	395,112	1,730.00	1,627,676	270.00	165,248	100.00	36,288												30.00	11,340
	米国	7,479.95	3,946,485	50.00	93,870	20.00	36,960	4.00	5,564	85.00	123,394	24.00	42,104	238.50	190,884	901.00	493,288	2,754.75	1,356,074	2,746.70	1,312,553	656.00	291,794					
	その他	29,694.50	13,484,503	7,369.50	2,671,606	7,833.50	2,703,950	3,995.00	1,468,104	350.00	114,921			651.00	633,246	1,714.00	1,331,840	1,137.00	769,006	1,346.50	817,956	353.50	293,468	1,517.25	1,006,697	3,427.25	1,673,709	
小計		112,316.48	60,148,173	16,291.30	8,289,200	17,464.00	8,840,223	15,484.02	8,664,382	13,134.33	8,379,354	13,208.69	5,308,310	5,724.22	2,988,519	5,361.99	3,155,655	6,626.80	3,490,742	6,002.16	3,485,324	2,155.40	1,376,526	3,331.58	2,146,398	7,531.99	4,023,540	
その他の果実	浜松市内	2,724.00	1,707,944	9.00	12,178			11,130	306.50	313,363	861.50	666,329	423.00	372,469	46.00	40,950	20.00	23,467	666.00	168,838	371.00	78,958	4.00	6,930	8.00	13,332		
	静岡県(浜松市以外)	1,349.40	2,576,703			1.80	7,244	443.20	1,321,652	201.00	431,401	412.40	636,398	29.00	23,624	2.50	2,624	54.00	58,274	169.50	40,632	3.00	4,198	5.00	8,556	28.00	42,100	
	山形	1,325.00	616,404									47.00	50,084	1,237.00	549,122	41.00	17,198											
	千葉	418.00	675,721	56.20	87,517	9.40	26,250	3.00	2,098	10.60	16,432	6.40	10,500	38.40	63,000	103.40	161,962	187.60	305,916	3.00	2,046							
	神奈川	80.00	135,934	34.00	41,368	10.00	17,638	6.00	21,546	11.00	25,198	5.00	7,350	10.00	9,712													
	山梨	3,464.20	462,075							7.20	17,514					2,510.00	318,827	843.00	122,376	104.00	3,358							
	長野	2,400.95	2,979,045					281.80	438,038	1,884.35	2,043,391	234.80	497,616															
	熊本	21.00	10,604									21.00	10,604															
	宮崎	333.10	1,569,530	24.50	131,038	41.10	201,600	171.00	826,240	86.50	375,688	10.00	34,964															
	鹿児島	73.00	230,315	17.00	58,274	46.00	158,654																				10.00	13,387
	沖縄	160.50	490,923					4.50	20,790	45.00	134,610	100.00	317,936													6.00	10,500	
	臺灣	2,171.00	3,086,490																									
	カナダ	260.00	274,176																									
	中国	100.00	69,556	7.00	4,880	2.00	1,468			20.00	13,986																	
	メキシコ	50.60	207,900	46.56	190,680	4.04	17,220																					
	N Z	416.00	425,810	268.00	328,224			16.00	15,750																		16.00	17,262
	比国	8.00	16,064							8.00	16,064																	
	米国	10,026.67	14,127,652	520.70	876,869	1,174.26	1,814,447	825.86	1,184,178	532.40	771,795	810.30	1,086,498	811.44	1,245,896	720.00	1,102,011	1,639.27	1,675,492	1,078.20	1,545,758	757.12	928,239	615.40	942,047	541.72	954,422	
	その他	4,948.88	4,894,940	177.50	238,770	30.00	18,270																					
小計		30,330.30	34,557,786	1,160.46	1,969,798	1,327.60	2,273,921	2,057.86	4,143,655	3,667.55	4,512,408	2,281.90	3,247,061	3,393.34	3,692,332	4,187.40	2,734,297	4,433.75	3,582,914	2,884.70	2,769,223	1,501.62	1,583,792	1,654.40	1,871,379	1,779.72	2,177,006	
果実	計	37,801,085.75	10,730,238,285	1,992,690.81	681,487,646	2,487,489.45	786,897,861	2,847,889.10	905,603,656	2,989,903.85	941,372,773	3,241,391.57	1,078,358,746	2,950,283.16	980,533,119	3,356,796.86	865,131,267	4,459,215.54	939,873,550	5,175,309.71	1,229,608,813	2,614,321.14	699,262,447	2,946,474.69	794,481,804	2,739,319.87	827,626,603	

Table with columns for Product Name (品名), Origin (産地名), and monthly data (4月 to 3月) for Quantity (数量) and Amount (金額). Includes sub-totals for categories like Fruit (果実), Processed Fruit (果実加工品), and Other (その他). Total amount is 129,321,859.58.