

街廓原子一覽表用紙 (No. 11 BL)

略

☒

計算面積 = ~~22,237.65~~ <sup>22,237.65</sup>  
 角錐面積 = ~~2,237.65~~ <sup>2,237.65</sup>  
 換地面積 = ~~20,000.00~~ <sup>20,000.00</sup>

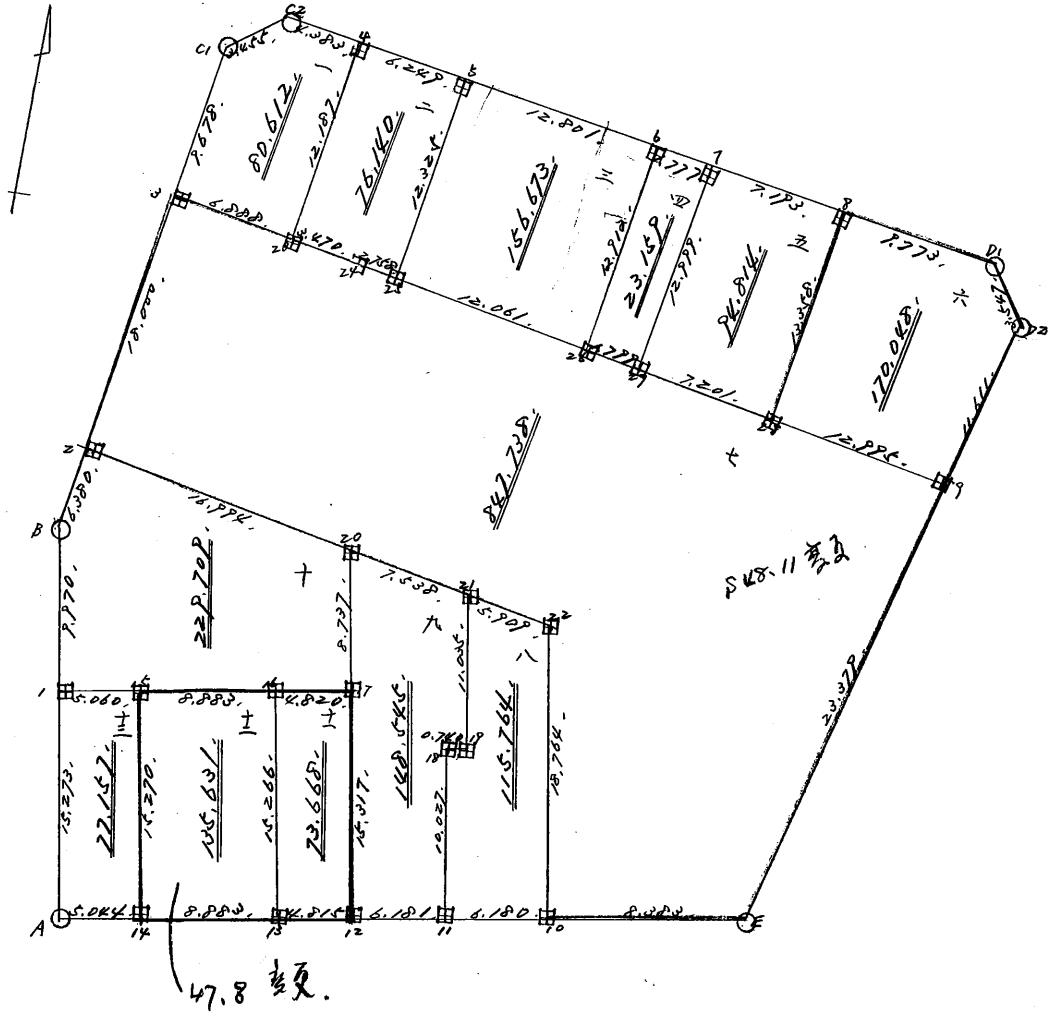

# 街角点座標及街区面積計算簿

街区番号 (No. 11BL)

点	方向角(A)	距離(S)	cos A	sin A	X	Y	(3) 複緯距	(4) 複経距	(1) × (4)	(2) × (3)
			(1) S cos A	(2) S sin A						
A					3880.223	69389.526				
B	356.19.5	25.243	25.191	1.621	3855.032	69391.147				
C	25.55.53	24.380	21.925	10.661	3833.107	69380.486				
C1	25.49.54	9.678	8.711	4.217	3824.396	69376.269				
C2	71.46.10	3.455	1.081	3.282	3823.315	69372.987				
D	117.54.3	25.210	11.797	22.280	3805.112	69350.707				
D1	117.54.39	16.966	7.942	14.993	3823.054	69335.714				
D2	160.12.41	3.547	3.338	1.201	3846.392	69334.513				
P	206.30.44	11.611	10.390	5.183	3856.782	69339.696				
E	206.28.35	23.379	20.927	10.423	3877.709	69350.119				
10	266.23.21	8.383	0.528	8.367	3878.237	69358.486				
点検点座標計算								Σ		
								倍面積 面積		

不二測量株式会社

# 街角点座標及街区面積計算簿

街区番号 (No. 11BL )

21

点	方向角(A)			距離(S)	$\cos A$	$\sin A$	$X$	$Y$	(3) 複緯距	(4) 複経距	(1) × (4)	(2) × (3)
					(1) $S \cos A$	(2) $S \sin A$						
11	266	21	15	6.180	0.393	5.168	3878.630	69364.654				
A	266	20	7	24.923	1.593	24.872	3880.223	69389.526				
点検点座標計算										$\Sigma$		
										倍面積		
										面積		2229.649

不二測量株式会社

町地名番

倍面積

+

-

復經距

經 距

+

-

緯 距

+

-

方位角

辺長

夾角

角頂

Blank grid area for 町地名番 (Town Name Number).

Blank grid area for 倍面積 (Area Ratio).

Blank grid area for 復經距 (Double Meridian Distance).

Blank grid area for 經距 (Longitude Distance).

Blank grid area for 緯距 (Latitude Distance).

Main data table with columns for 方位角, 辺長, 夾角, 角頂.

80.6102

換地面積計算用紙 (不正形用)

不二測量株式会社

110L

町地名番

角頂	夾角	辺長	方位角	緯距		經距		複經距	倍面積	
				+	-	+	-		+	-
20										
4		12.187	25-44-27	10.978		5.293				
5		8.249	117-54-33		2.824	5.523				
24		12.325	205-52-37		11.089	5.379				
24		2.758	300-38-48	1.406		2.873				
20		9.470	287-58-52	1.629		3.044				
										76.140

換地面積計算用紙 (不正形用)

不二測量株式会社

換地面積計算用紙 (不正形用)

角頂	夾角	辺長	方位角	緯距		経距		複経距	倍面積		町地名番
				+	-	+	-		+	-	
25											
5		12.325	52.37	11.089		5.879					
6		12.821	17.543		5.990	11.313					
26		12.912	29.19	14	11.258	6.323					
25		12.061	300.42	36	6.159	10.369					
										156.673	

不二測量株式会社

11BL

換地面積計算用紙(不正形用)

角頂	夾角	辺長	方位角	緯距		経距		複経距	倍面積		町地名番
				+	-	+	-		+	-	
26											
6		12,912.29	19-14	11,258		6,223					
7		1,777	17-54-3		0,832	1,570					
27		12,999.20	13-16		11,345	6,346					
26		1,799.30	42-56	0,919		1,547					
										22,159	

不二測量株式会社

換地面積計算用紙 (不正形用)

角頂	夾角	辺長	方位角	緯距		経距		複経距	倍面積		町地名番
				+	-	+	-		+	-	
27											
7		12.999	29-13-16	11.345		6.346					
2		7.183	17-54-39		3.347	6.256					
28		13.258	20-11-24		11.662	6.515					
27		7.201	30-46-17	3.624		6.187					
										94.814	

不二測量株式会社



1184

天

換地面積計算用紙 (不正形用)

角頂	夾角	辺長	方位角	緯距		經距		複經距	倍面積		町地名番
				+	-	+	-		+	-	
20											
8		13.358	117-24	11.643		4.515					
01		9.773	117-54-39		4.575	8.637					
02		3.547	160-12-41		3.338	1.201					
9		11.611	206-30-44		10.390	5.283					
20		12.925	300-43-59	6.641		11.170					
										170.048	

不二測量株式会社

換地面積計算用紙 (不正形用)

角頂	夾角	辺長	方位角	緯距		經距		復經距	倍面積		町地名番
				+	-	+	-		+	-	
2											
3		18,000	25-55-58	16,187		7,871					
24		6,888	18-1-51		3,237	6,080					
24		3,470	17-59-52		1,629	3,064					
25		2,758	20-38-28		1,406	2,373					
27		13,860	20-42-36		7,078	11,915					
28		7,201	20-46-17		3,684	6,187					
9		12,985	20-47-59		6,644	11,170					
E		23,579	206-28-35		20,927	10,423					
10		8,388	266-23-21		0,528	8,367					
22		18,764	356-20-44	18,726		1,174					
21		5,909	289-16-8	1,950		5,578					
20		7,538	289-41-58	2,541		7,097					
2		14,594	289-41-28	5,724		16,000					
										847,738	

不二測量株式会社

換地面積計算用紙 (不正形用)

角頂	夾角	辺長	方位角	緯距		經距		複經距	倍面積		町地名番
				+	-	+	-		+	-	
11											
18		10027.356	21-7	10007			0.438				
19		0.740	86-7-27	0.050		0.738					
21		11025.356	19-54	11012			0.706				
22		5909	109-16-8		1250	5578					
10		18764	176-20-44		18726	1196					
11		6180	266-21-15		0.893		6.168				
										115.764	

不二測量株式会社

1184

九

角頂	夾角	辺長	方位角	緯距		經距		複經距	倍面積		町地名番
				+	-	+	-		+	-	
12											
17		15.317	354-23-43	15.287			0.963				
20		8.737	354-14-46	8.718			0.572				
21		7.538	109-41-58		2.541	7.097					
19		11.035	176-19-54		11.012	0.706					
18		0.740	266-7-27		0.050		0.732				
11		10.027	176-21-7		10.007	0.638					
12		6.181	266-20-7		0.395		6.168				
										148.545	

換地面積計算用紙 (不正形用)

不二測量株式会社

町地名番

角頂	夾角	辺長	方位角	緯距		經距		複經距	倍面積	
				+	-	+	-		+	-
1										
6		9,970	356-19-5	9,949			2,640			
2		4,380	25-55-25.3	6,732		2,790				
20		16,994	109-41-28		5,726	16,020				
17		8,737	75-14-46		8,718	2,572				
16		4,820	265-43-44		2,859	4,807				
14		8,882	66-21-35		2,564	8,865				
1		5,260	66-22-27		2,520	5,250				
										229,709

換地面積計算用紙 (不正形用)

不二測量株式会社

町地名番

角頂	夾角	辺長	方位角	緯距		經距		複經距	倍面積	
				+	-	+	-		+	-
16										
16		15.266356	203.37	15.266			0.265			
17		4.22085	143.44	0.259		4.207				
12		15.31776	23.43		15.287	0.263				
16		4.845266	20.7		4.308	4.205				
										73.668

換地面積計算用紙 (不正形用)

不二測量株式会社

110L

11

±

町地名番

角頂	夾角	辺長	方位角	緯距		経距		複経距	倍面積	
				+	-	+	-		+	-
14										
15		15.270	356.22.387	15.240			2.965			
16		8.883	86.21.35	2.564		8.265				
17		15.266	76.22.37		15.236	2.965				
18		8.883	266.20.7		2.568		8.265			
										135.631

換地面積計算用紙 (不正形用)

不二測量株式会社

1186

換地面積計算用紙 (不正形用)

角頂	夾角	辺長	方位角	緯距		経距		複経距	倍面積		町地名番
				+	-	+	-		+	-	
A											
/		15273.356.19.5		15242			2981				
15		506086.22.27		0.220		5450					
14		1527176.22.37			15240	2965					
A		504426.20.7			0.222		5234				
											77.157

不二測量株式会社



47.8 空屋

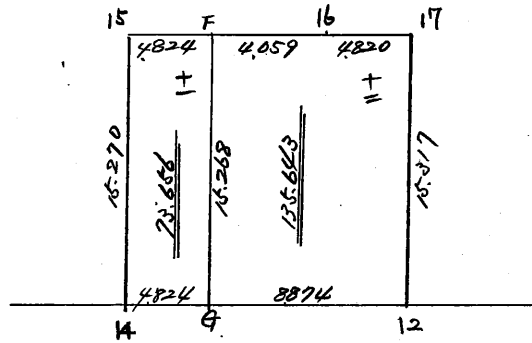

# 面積計算簿

番号 (No. 12)

点	方位角(A)			距離(S)	Cos A	Sin A	(1) S Cos A	(2) S Sin A	x	y	(3) 複経距	(1) × (3)
G												
F	356	22	35	15.268			+ 15.238	- 0.965			- 0.965	- 12.704
16	86	21	35	4.051			+ 0.258	+ 4.051			+ 2.12	+ 0.547
17	85	43	44	4.820			+ 0.359	+ 4.807			+ 10.979	+ 3.941
12	176	23	43	15.317			- 15.287	+ 0.960			+ 16.749	- 256.041
G	266	20	7	8.874			- 0.568	- 8.856			+ 8.856	- 5.030
							15.855	9.821				
点檢点坐標計算											Σ ↑	2.988
											Σ ↓	275.775
											倍面積	271.287
											面積	125.643 <sup>平方</sup>

# 面積計算簿

番号 (No. 十一)

点	方位角(A)	距離(S)	cos A	sin A	(1) S cos A	(2) S sin A	x	y	(3) 複経距	(1) × (3)
14										
15	356	22.37			+ 15.240	- 0.965			- 0.965	- 14.706
F	86	21.35			+ 0.306	+ 4.814			+ 2.884	+ 0.882
G	176	22.35			- 15.238	+ 0.965			+ 8.663	- 132.006
14	266	20.7			- 0.308	- 4.814			+ 4.814	- 1.482
					15.546	5.779				
点檢点坐標計算									Σ +	0.882
									-	148.194
									倍面積	147.312
									面積	73.65 $\frac{m^2}{2}$

街 廓 原 子 一 覽 表 用 紙 (No. / / )

坪

計算面積 =

角切面積 =

換地面積 =

略 図

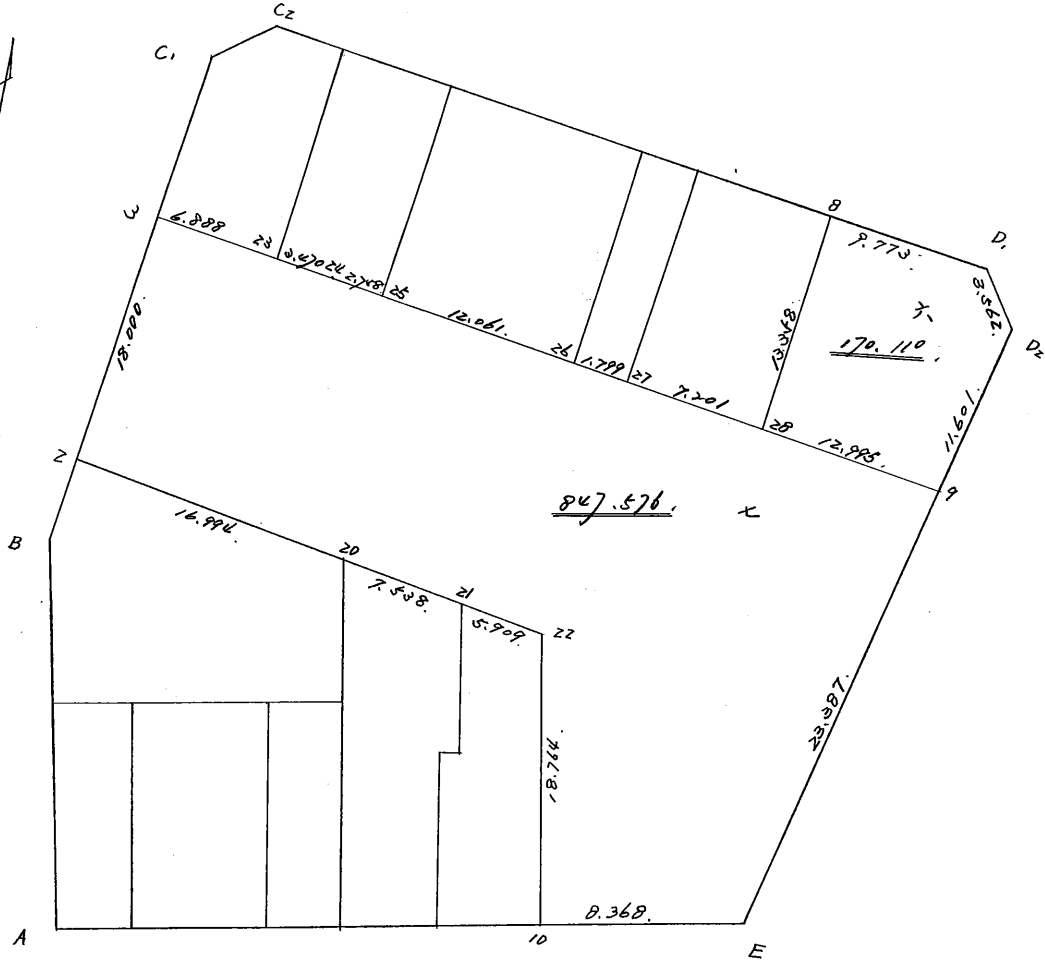

換地面積計算用紙 (不正形用)

角頂	夾角	辺長	方位角	緯距		経距		複経距	倍面積		町地名番
				+	-	+	-		+	-	
											六
28											
8		13.358	29 11 24	11.662		6.515					
D1		9.770	17 54 39		4.575	8.607					
D2		3.862	160 12 41		3.352	1.206					
9		11.601	206 22 54		10.276		5.120				
28		12.995	200 43 59	6.641			11.170				
										170.110	

1186

角頂	夾角	辺長	方位角	緯距		經距		複經距	倍面積		町地名番
				+	-	+	-		+	-	
											七
10											
22		18,764	356 20 44	18,726				1,196			
21		5,909	289 16 8	1,950				5,579			
20		7,529	289 41 48	2,541				7,097			
2		16,994	289 41 28	5,725				16,090			
19		10,000	25 45 53	16,187		7,871					
23		6,888	118 1 51		3,237	6,080					
24		3,470	117 59 42		1,629	3,064					
25		2,758	120 28 48		1,406	2,073					
27		13,860	120 42 36		7,078	11,916					
28		7,201	120 46 17		3,684	6,187					
9		12,994	120 43 59		6,641	11,170					
E		23,287	206 30 07		20,928	10,439					
10.		8,368	266 23 21		0,527	8,051					
											847,576

換地面積計算用紙 (不正形用)

不二測量株式会社



略 図

計算面積 = \_\_\_\_\_ m<sup>2</sup>  
 角切面積 = \_\_\_\_\_  
 換地面積 = \_\_\_\_\_

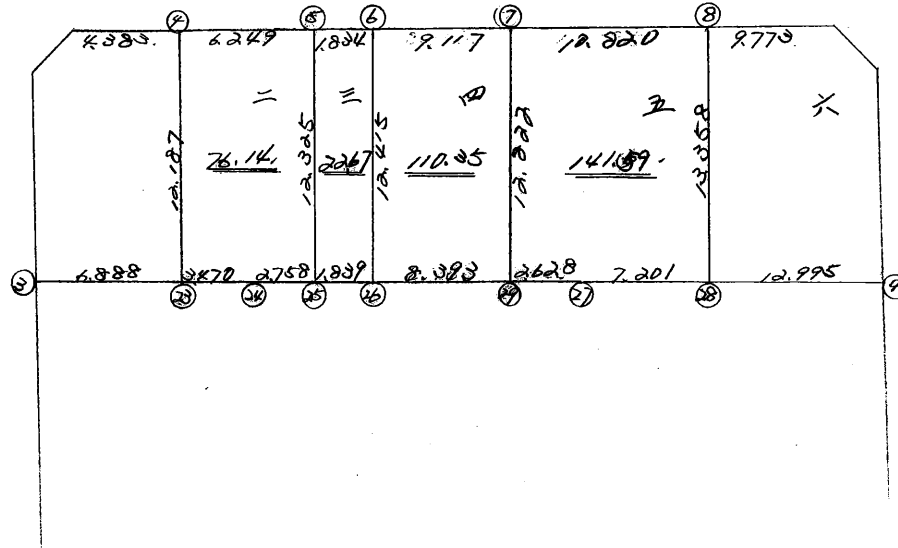

換地面積計算用紙 (不正形用)

角頂	夾角	辺長	方位角	緯距		経距		複経距	倍面積		町地名番
				+	-	+	-		+	-	
(25)											三
(5)		12.325	25-52-37	11.089	0	5.379	0	5.379	59.6477		
(6)		1.834	117-54-3	-0.858	0	1.621	0	12.379	-10.6211		
(26)		12.415	205-52-37	-11.170	0	-5.418	-1	8.581	-95.8497		
(25)		1.839	300-42-36	0.939	0	-1.581	0	1.581	1.4845		
								BAIMENSEKI	-45.3386		
								MENSEKI	22.66		
									<u>22.66</u>		
									22.67		
<del>(26)</del>											四
<del>(6)</del>		<del>12.415</del>	<del>25-52-37</del>	<del>11.170</del>	<del>0</del>	<del>5.418</del>	<del>0</del>	<del>5.418</del>	<del>60.5190</del>		
<del>(7)</del>		<del>8.742</del>	<del>117-54-3</del>	<del>-4.091</del>	<del>0</del>	<del>7.726</del>	<del>0</del>	<del>18.562</del>	<del>-75.9371</del>		
<del>(29)</del>		<del>12.845</del>	<del>205-52-37</del>	<del>-11.557</del>	<del>0</del>	<del>-5.606</del>	<del>0</del>	<del>20.682</del>	<del>-239.0218</del>		
<del>(26)</del>		<del>8.768</del>	<del>300-42-36</del>	<del>4.478</del>	<del>0</del>	<del>-7.538</del>	<del>0</del>	<del>7.538</del>	<del>33.7551</del>		
								BAIMENSEKI	-220.6848		
								MENSEKI	110.34		
									<u>110.34</u>		
									110.35		

不二測量株式会社



換地面積計算用紙 (不正形用)

角頂	夾角	辺長	方位角	緯距		經距		複經距	倍面積		町地名番
				+	-	+	-		+	-	
(26)	)										4
(6)	)	12.415	25-52-37	11.170	0	5.418	0	5.418	60.5190		
(7)	)	9.117	117-54-3	-4.266	0	8.057	0	18.893	-80.5975		
(29)	)	12.822	209-13-16	-11.190	0	-6.259	0	20.691	-231.5322		
(26)	)	8.393	300-42-36	4.286	0	-7.216	0	7.216	30.9277		
								BAIMENSEKI	-220.6830		
								MENSEKI	110.34		
									+ 2.01		
									110.35		
(29)	)										
(7)	)	12.822	29-13-16	11.190	-1	6.259	0	6.259	70.0319		5
(8)	)	10.820	117-54-3	-5.063	0	9.562	0	22.080	-111.7910		
(28)	)	13.358	209-11-24	-11.662	-1	-6.515	0	25.127	-293.0562		
(27)	)	7.201	300-46-17	3.684	0	-6.187	0	12.425	45.7737		
(29)	)	3.628	300-42-36	1.853	0	-3.119	0	3.119	5.7795		
								BAIMENSEKI	-283.2621		
								MENSEKI	141.63		
									- 2.02		
									141.61		

不二測量株式会社