浜松市地震防災マップ

Hamamatsu City Disaster Prevention Map

Mapa de Prevenção de Desastres de Hamamatsu

津波浸水域図（レベル2重ね合わせ図）

Tsunami Flood Area Map (Level 2 Composite Map)

Mapa de Área de Inundação por Tsunami (Sobreposição do Nível 2)

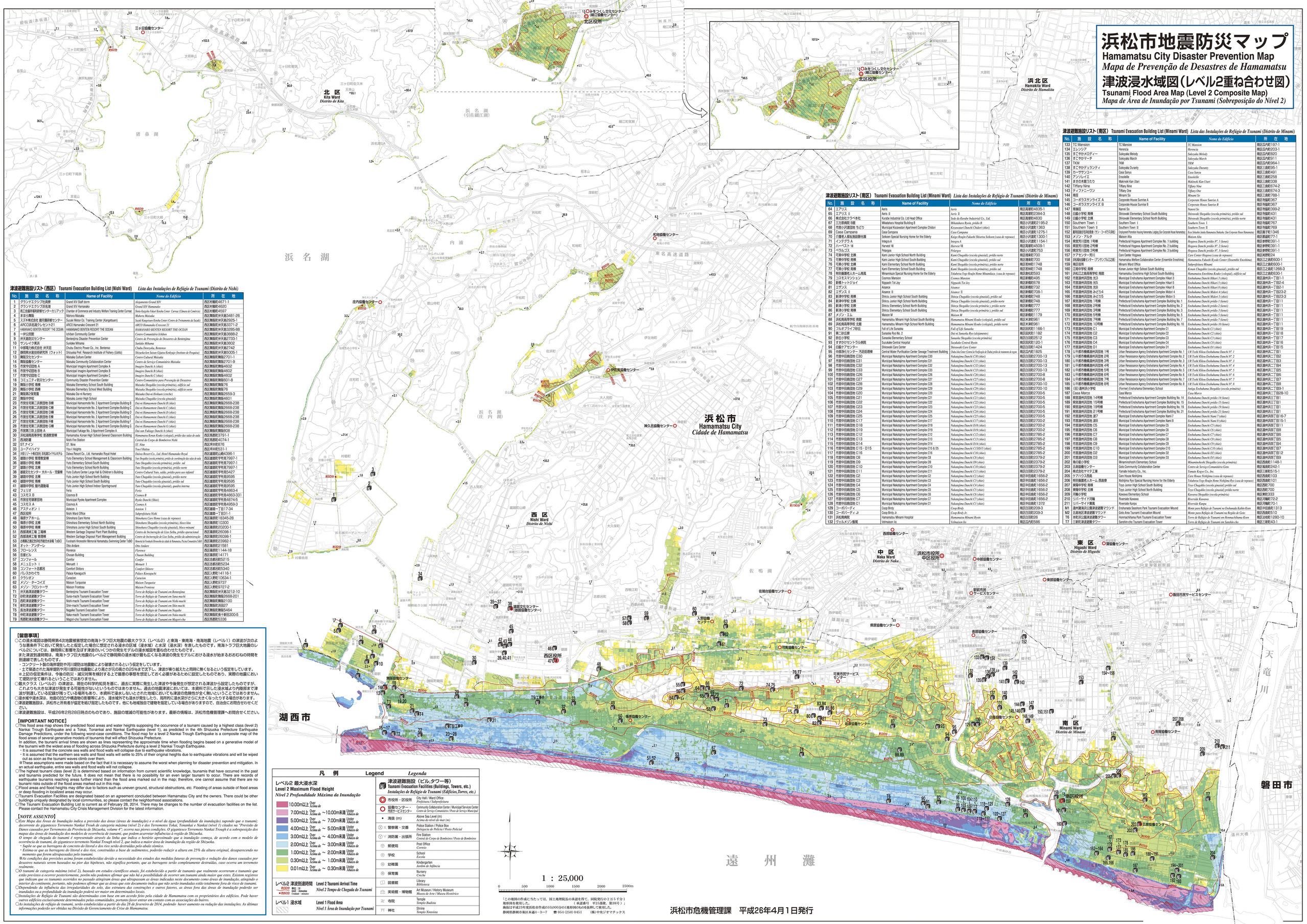

津波避難施設リスト（西区） Tsunami Evacuation Building List (Nishi Ward) *Lista das Instalações de Refúgio de Tsunami (Distrito de Nishi)*

No.	施設名称	Name of Facility	*Nome do Edifício*	所在地
1	グランドエクシブ其家	Grand XIV Staff dorm	*Alojamento Grand XIV*	西区村櫛14671-1
2	グランドエクシブ浜名湖	Grand XIV Hamanako	*Grand XIV Hamanako*	西区村櫛14520
3	商工会議所福利厚生センターカリブック	Chamber of Commerce and Industry Welfare Training Center Carrouc	*Clube Kaiyojin Fukari Kenshu Center Carrouc (Câmara de Comércio)*	西区村櫛14597
4	まほろ舞阪	Mahoro Maisaka	*Mahoro Maisaka*	西区舞阪町弁天島3481-26
5	スズキ株式会社 鈴川御研修センター	Suzuki Motor Corp. Training Center (Kangetsuen)	*Suzuki Kitsyusyo Suzuki Training Centre (Centro de Treinamento da Suzuki)*	西区舞阪町弁天島8025-1
6	ARCO浜名湖クレセント21	ARCO Hamanako Crescent 21	*ARCO Hamanako Crescent 21*	西区舞阪町弁天島3371-2
7	HAMANAKO BENTEN RESORT THE OCEAN	HAMANAKO BENTEN RESORT THE OCEAN	*HAMANAKO BENTEN RESORT THE OCEAN*	西区舞阪町弁天島3285-88
8	一中公民館	Ichichu Community Hall	*Centro Comunitário Ichichu*	西区舞阪町弁天島5898-2
9	弁天島防災センター	Benten jima Disaster Prevention Center	*Centro de Prevenção de Desastres de Benten jima*	西区舞阪町弁天島2733-1
10	サンレイク新所	Sunlake Mihama	*Sunlake Mihama*	西区舞阪町弁天島3902
11	中部電力株式会社 村天荘	Chubu Electric Power Co., Inc. Bentenso	*Chubu Denryoku, Bentenso*	西区舞阪町弁天島2742
12	静岡県水産技術研究所（ウォット）	Shizuoka Pref. Research Institute of Fishery (Ushito)	*Shizuoka-ken Suisan Gijutsu Kenkyujo (Instituto de Pesquisa)*	西区舞阪町弁天島5005-1
13	舞阪文化センター	Maisaka Culture Center	*Centro Cultural Maisaka*	西区舞阪町舞阪2701-1
14	舞阪協働センター	Maisaka Community Collaboration Center	*Centro de Serviço Comunitário Maisaka*	西区舞阪町舞阪4602
15	市営今切団地 A	Municipal Imagine Apartment Complex A	*Imagine Danchi A (chão)*	西区舞阪町舞阪4602
16	市営今切団地 B	Municipal Imagine Apartment Complex B	*Imagine Danchi B (chão)*	西区舞阪町舞阪4602
17	市営今切団地 C	Municipal Imagine Apartment Complex C	*Imagine Danchi C (chão)*	西区舞阪町舞阪4602
18	コミュニティ防災センター	Community Disaster Prevention Center	*Centro Comunitário para Prevenção de Desastres*	西区舞阪町舞阪601-8
19	舞阪小学校 南棟	Maisaka Elementary School South Building	*Maisaka Shogakko (escola primária), edifício sul*	西区舞阪町舞阪76
20	舞阪小学校 西棟	Maisaka Elementary School West Building	*Maisaka Shogakko (escola primária), edifício oeste*	西区舞阪町舞阪76
21	舞阪第2保育園	Maisaka Dai-ni Nursery	*Maisaka Dai-ni Hoikuen (creche)*	西区舞阪町舞阪2659-3
22	舞阪中学校	Maisaka Junior High School	*Maisaka Chugakko (escola ginasial)*	西区舞阪町舞阪4601
23	市営住宅第二浜西団地 B棟	Municipal Hamamotsu No. 2 Apartment Complex Building B	*Dai-ni Hamamotsu Danchi B (chão)*	西区舞阪町舞阪2668-238
24	市営住宅第二浜西団地 C棟	Municipal Hamamotsu No. 2 Apartment Complex Building C	*Dai-ni Hamamotsu Danchi C (chão)*	西区舞阪町舞阪2668-238
25	市営住宅第二浜西団地 D棟	Municipal Hamamotsu No. 2 Apartment Complex Building D	*Dai-ni Hamamotsu Danchi D (chão)*	西区舞阪町舞阪2668-238
26	市営住宅第二浜西団地 E棟	Municipal Hamamotsu No. 2 Apartment Complex Building E	*Dai-ni Hamamotsu Danchi E (chão)*	西区舞阪町舞阪2668-238
27	市営住宅第二浜西団地 F棟	Municipal Hamamotsu No. 2 Apartment Complex Building F	*Dai-ni Hamamotsu Danchi F (chão)*	西区舞阪町舞阪2668-238
28	市営住宅第二浜西団地 G棟	Municipal Hamamotsu No. 2 Apartment Complex Building G	*Dai-ni Hamamotsu Danchi G (chão)*	西区舞阪町舞阪2668-238
29	市営第二浜上団地 A	Municipal Fukiage No. 3 Apartment Complex A	*Dai-san Fukiage Danchi A (chão)*	西区舞阪町舞阪806
30	浜松国際高等学校 普通教室棟	Hamamatsu Kokusai High School General Classroom Building	*Hamamatsu Kokusai Kotogakko (colegial), prédio das salas de aula*	西区馬郡町3791-1
31	西馬郡署	Nishi Fire Station	*Central dos Corpos de Bombeiros Nishi*	西区馬郡町4074-1
32	ST.アイン	ST. Nine	*ST. Nine*	西区坪井町976
33	ユーアイハイツ	You-i Heights	*You-i Habitat*	西区坪井町531-1
34	大和リゾート株式会社 浜名湖グヤルホテル	Daiwa Resort Co., Ltd. Hamanako Royal Hotel	*Daiwa Resort Co., Ltd. Hotel Hamanako Royal*	西区雄踏町山崎4396-1
35	雄踏小学校 管理教室棟	Yuto Elementary School Management & Classroom Building	*Yuto Shogakko (escola primária), prédio de coordenação da sala de aula*	西区雄踏町宇布見7997-1
36	雄踏小学校 南棟	Yuto Elementary School South Building	*Yuto Shogakko (escola primária), prédio sul*	西区雄踏町宇布見7997-1
37	雄踏小学校 北棟	Yuto Elementary School North Building	*Yuto Shogakko (escola primária), prédio norte*	西区雄踏町宇布見7997-1
38	雄踏文化センター スポール・児童館	Yuto Culture Center Large Hall & Children's Building	*Centro Cultural Yuto, salão, prédio para uso infantil*	西区雄踏町宇布見5427
39	雄踏中学校 北棟	Yuto Junior High School North Building	*Yuto Chugakko (escola ginasial), prédio norte*	西区雄踏町宇布見9595
40	雄踏中学校 南棟	Yuto Junior High School South Building	*Yuto Chugakko (escola ginasial), prédio sul*	西区雄踏町宇布見9595
41	雄踏中学校 屋内運動場	Yuto Junior High School Indoor Sportsground	*Yuto Chugakko (escola ginasial), quadra interna*	西区雄踏町宇布見9595
42	フェリタ	Ferio	*Ferio*	西区雄踏町宇布見4863-4
43	コスモエ B	Cosmos B	*Cosmos B*	西区雄踏町宇布見4863-331
44	市営住宅頭新団地	Municipal Ryoke Apartment Complex	*Ryoke Danchi (Shiso)*	西区雄踏町宇布見4874-5
45	コスモエ A	Cosmos A	*Cosmos A*	西区雄踏町宇布見4959-3
46	アスティオン I	Astéion 1	*Astéion 1*	西区雄踏一丁目17-34
47	西区役所	Nishi Ward Office	*Subprefeitura Nishi*	西区雄踏一丁目31-1
48	雄踏ケアホーム	Shinohara Care Home	*Shinohara Care Home (casa de repouso)*	西区雄踏町馬込25-26
49	雄踏小学校 北棟	Shinohara Elementary School North Building	*Shinohara Shogakko (escola primária), bloco kita*	西区雄踏町10300
50	雄踏中学校 南棟	Shinohara Junior High School South Building	*Shinohara Chugakko (escola ginasial), bloco minami*	西区雄踏町20200-1
51	西部清掃工場 工場棟	Western Garbage Disposal Plant Building	*Centro de Incineração de Lixo Seiba, prédio operacional*	西区雄踏町宇布見26098-1
52	西部清掃工場 管理棟	Western Garbage Disposal Plant Management Building	*Centro de Incineração de Lixo Seiba, prédio da administração*	西区雄踏町宇布見26098-2
53	古橋広之進記念松方地区水泳場 TdBO	Furahashi Hironosin Memorial Hamamatsu Swimming Center TdBO	*Bairro da Furahashi Hironosin do clube de Hamamatsu, Piscina Comunitária TdBO*	西区雄町宇布見23982-1
54	オット・アンダーム	Otto Andaare	*Otto Andaare*	西区雄町宇布見21581
55	フローレンス	Florence	*Florence*	西区雄町宇布見1144-18
56	忠雄ビル	Chusan Building	*Chusan Building*	西区雄町宇布見14171
57	コンフォール	Comfor	*Comfor*	西区志都呂町5215
58	メニュエット I	Menuett I	*Menuett I*	西区志都呂町5234
59	コンフォート志都呂	Comfort Shitoro	*Comfort Shitoro*	西区志都呂町5340
60	パレスかやぐち	Palace Kayaguchi	*Palace Kayaguchi*	西区入野町1411-6-1
61	クラジオ	Curacion	*Curacion*	西区入野町10634-1
62	メゾン・テーコイズ	Maison Turquoise	*Maison Turquoise*	西区入野町9737
63	メゾン・フロントーサ	Maison Frontosa	*Maison Frontosa*	西区入野町9727-2
T1	弁天島津波避難タワー	Bentenjima Tsunami Evacuation Tower	*Torre de Refúgio de Tsunami em Bentenjima*	西区舞阪町弁天島312-10
T2	須崎津波避難タワー	Suna-nazki Tsunami Evacuation Tower	*Torre de Refúgio de Tsunami em Suna-nazki*	西区舞阪町舞阪2099-201
T3	西町津波避難タワー	Nishi-machi Tsunami Evacuation Tower	*Torre de Refúgio de Tsunami em Nishi-machi*	西区舞阪町舞阪2100
T4	新町津波避難タワー	Shin-machi Tsunami Evacuation Tower	*Torre de Refúgio de Tsunami em Shin-machi*	西区舞阪町舞阪27
T5	長地津波避難タワー	Nagaiki Tsunami Evacuation Tower	*Torre de Refúgio de Tsunami em Nagaiki*	西区舞阪町舞阪5464
T6	仲町津波避難タワー	Naka-machi Tsunami Evacuation Tower	*Torre de Refúgio de Tsunami em Naka-machi*	西区舞阪町舞阪町舞阪300-5
T9	馬郡町津波避難タワー	Magori-cho Tsunami Evacuation Tower	*Torre de Refúgio de Tsunami em Magori-cho*	西区馬郡町5336

津波避難施設リスト（南区） Tsunami Evacuation Building List (Minami Ward) *Lista das Instalações de Refúgio de Tsunami (Distrito de Minami)*

No.	施設名称	Name of Facility	*Nome do Edifício*	所在地
64	エアリス	Aeris	*Aeris*	南区高塚町4835-1
65	エアリス II	Aeris II	*Aeris II*	南区高塚町2364-3
66	株式会社クラベ本社	Kurabe Industrial Co. Ltd Head Office	*Sede da Kurabe Industrial Co., Ltd.*	南区高塚町4830
67	三方原病院 B館	Mikatahara Hospital Building B	*Mikatahara Byoin, prédio B*	南区小沢渡町2185-2
68	市営小沢渡団地 ちどり	Municipal Kozawatari Apartment Complex Chidori	*Kozawatari Danchi Chidori (chão)*	南区小沢渡町1363
69	Casa Campana	Casa Campana	*Casa Campana*	南区小沢渡町1275-1
70	介護老人福祉施設静光園	Seikoen Special Nursing Home for the Elderly	*Kaigo Roujin Fukushi Shisetsu Seikoen (casa de repouso)*	南区小沢渡町1300-1
71	インテグラ A	Integra A	*Integra A*	南区小沢渡町1154-1
72	ハーベスト 1棟	Harvest 1棟	*Harvest 1棟*	南区高塚町4509-1
73	ペラルゴス	Pelargos	*Pelargos*	南区小沢渡町753
74	可美中学校 北棟	Kami Junior High School North Building	*Kami Chugakko (escola ginasial), prédio norte*	南区増楽町700
75	可美中学校 南棟	Kami Junior High School South Building	*Kami Chugakko (escola ginasial), prédio sul*	南区増楽町700
76	可美小学校 北棟	Kami Elementary School North Building	*Kami Shogakko (escola primária), prédio norte*	南区若林町1748
77	可美小学校 南棟	Kami Elementary School South Building	*Kami Shogakko (escola primária), prédio sul*	南区若林町1748
78	特別養護老人ホーム鳳風	Minamiaize Special Nursing Home for the Elderly	*Tokubetsu Yogo Roujin Home Minamiaize, (casa de repouso)*	南区倉松町593
79	コスモエマンション	Cosmos Mansion	*Cosmos Mansion*	南区新橋町485
80	新橋トットリョイ	Nippashi Tot Joy	*Nippashi Tot Joy*	南区新橋町678
81	エサンス	Aisance	*Aisance*	南区新橋町738
82	エサンス II	Aisance II	*Aisance II*	南区新橋町708-1
83	新津中学校 南棟	Shinzu Junior High School South Building	*Shinzu Chugakko (escola ginasial), prédio sul*	南区新橋町748
84	新津中学校 北棟	Shinzu Junior High School North Building	*Shinzu Chugakko (escola ginasial), prédio norte*	南区新橋町748
85	新津小学校 北棟	Shinzu Elementary School North Building	*Shinzu Shogakko (escola primária), prédio norte*	南区新橋町777
86	新津小学校 南棟	Shinzu Elementary School South Building	*Shinzu Shogakko (escola primária), prédio sul*	南区新橋町777
87	メゾン・エル	Maison M	*Maison M*	南区新橋町1179
88	浜松南高等学校 南館	Hamamatsu Minami Kouko (colegial), prédio sul	*Hamamatsu Minami Kouko (colegial), prédio sul*	南区米津町361
89	浜松南高等学校 北館	Hamamatsu Minami High School North Building	*Hamamatsu Minami Kouko (colegial), prédio norte*	南区米津町361
90	フルオブライフ弁任	Full of Life Sunaoka	*Full of Life Sunaoka*	南区田尻町1166-1
91	第二砂丘館	Sunaoka Ryo No. 2	*Dai-ni Sunaoka Ryo (alojamento)*	南区田尻町1182
92	砂丘小学校	Sunaoka Elementary School	*Sunaoka Shogakko (escola primária)*	南区白羽町2512
93	才田ヤナセセントラル病院	Saydaiko Central Byoin	*Saydaiko Central Byoin*	南区白羽町120-1
94	白脇クアセンター	Shirawaki Care Center	*Shirawaki Care Center*	南区白脇町1424
95	中田浄化センター 汚泥処理棟	Central Water Purification Center Sewage Treatment Building	*Chuo Jokyo Center Centro de Purificação de Chubu) prédio de tratamento de esgoto*	南区内田1825
96	市営中田島団地 C30	Municipal Nakatajima Apartment Complex C30	*Nakatajima Danchi C30 (chão)*	南区白洲町2700-13
97	市営中田島団地 C31	Municipal Nakatajima Apartment Complex C31	*Nakatajima Danchi C31 (chão)*	南区白洲町2700-13
98	市営中田島団地 C32	Municipal Nakatajima Apartment Complex C32	*Nakatajima Danchi C32 (chão)*	南区白洲町2700-13
99	市営中田島団地 C33	Municipal Nakatajima Apartment Complex C33	*Nakatajima Danchi C33 (chão)*	南区白洲町2700-13
100	市営中田島団地 C26	Municipal Nakatajima Apartment Complex C26	*Nakatajima Danchi C26 (chão)*	南区白洲町2700-8
101	市営中田島団地 C27	Municipal Nakatajima Apartment Complex C27	*Nakatajima Danchi C27 (chão)*	南区白洲町2700-8
102	市営中田島団地 C28	Municipal Nakatajima Apartment Complex C28	*Nakatajima Danchi C28 (chão)*	南区白洲町2700-10
103	市営中田島団地 C29	Municipal Nakatajima Apartment Complex C29	*Nakatajima Danchi C29 (chão)*	南区白洲町2700-10
104	市営中田島団地 C20	Municipal Nakatajima Apartment Complex C20	*Nakatajima Danchi C20 (chão)*	南区白洲町2700-5
105	市営中田島団地 C21	Municipal Nakatajima Apartment Complex C21	*Nakatajima Danchi C21 (chão)*	南区白洲町2700-5
106	市営中田島団地 C22	Municipal Nakatajima Apartment Complex C22	*Nakatajima Danchi C22 (chão)*	南区白洲町2700-5
107	市営中田島団地 C23	Municipal Nakatajima Apartment Complex C23	*Nakatajima Danchi C23 (chão)*	南区白洲町2700-5
108	市営中田島団地 C24	Municipal Nakatajima Apartment Complex C24	*Nakatajima Danchi C24 (chão)*	南区白洲町2700-5
109	市営中田島団地 C25	Municipal Nakatajima Apartment Complex C25	*Nakatajima Danchi C25 (chão)*	南区白洲町2700-5
110	市営中田島団地 C17	Municipal Nakatajima Apartment Complex C17	*Nakatajima Danchi C17 (chão)*	南区白洲町2700-2
111	市営中田島団地 D18	Municipal Nakatajima Apartment Complex D18	*Nakatajima Danchi D18 (chão)*	南区白洲町2700-2
112	市営中田島団地 D19	Municipal Nakatajima Apartment Complex D19	*Nakatajima Danchi D19 (chão)*	南区白洲町2700-2
113	市営中田島団地 C12	Municipal Nakatajima Apartment Complex C12	*Nakatajima Danchi C12 (chão)*	南区白洲町2785-2
114	市営中田島団地 C13	Municipal Nakatajima Apartment Complex C13	*Nakatajima Danchi C13 (chão)*	南区白洲町2785-2
115	市営中田島団地 D14	Municipal Nakatajima Apartment Complex D14	*Nakatajima Danchi D14 (chão)*	南区白洲町2785-2
116	市営中田島団地 C15・D15	Municipal Nakatajima Apartment Complex C15 & D5	*Nakatajima Danchi C15 (chão)*	南区白洲町2785-2
117	市営中田島団地 C16	Municipal Nakatajima Apartment Complex C16	*Nakatajima Danchi C16 (chão)*	南区白洲町2785-2
118	市営中田島団地 C8	Municipal Nakatajima Apartment Complex C8	*Nakatajima Danchi C8 (chão)*	南区白洲町2379-2
119	市営中田島団地 D9	Municipal Nakatajima Apartment Complex D9	*Nakatajima Danchi D9 (chão)*	南区白洲町2379-2
120	市営中田島団地 C10	Municipal Nakatajima Apartment Complex C10	*Nakatajima Danchi C10 (chão)*	南区白洲町2379-2
121	市営中田島団地 C11	Municipal Nakatajima Apartment Complex C11	*Nakatajima Danchi C11 (chão)*	南区白洲町2379-2
122	市営中田島団地 C2	Municipal Nakatajima Apartment Complex C2	*Nakatajima Danchi C2 (chão)*	南区中田島町1656-2
123	市営中田島団地 C3	Municipal Nakatajima Apartment Complex C3	*Nakatajima Danchi C3 (chão)*	南区中田島町1656-2
124	市営中田島団地 C4	Municipal Nakatajima Apartment Complex C4	*Nakatajima Danchi C4 (chão)*	南区中田島町1656-2
125	市営中田島団地 C5	Municipal Nakatajima Apartment Complex C5	*Nakatajima Danchi C5 (chão)*	南区中田島町1656-2
126	市営中田島団地 C6	Municipal Nakatajima Apartment Complex C6	*Nakatajima Danchi C6 (chão)*	南区中田島町1656-2
127	市営中田島団地 C7	Municipal Nakatajima Apartment Complex C7	*Nakatajima Danchi C7 (chão)*	南区中田島町1656-2
128	市営中田島団地 C1	Municipal Nakatajima Apartment Complex C1	*Nakatajima Danchi C1 (chão)*	南区中田島町1372
129	コーポバーディ	Coop Birdy	*Coop Birdy*	南区白洲町209-3
130	コーポバーディ Jr	Coop Birdy Jr.	*Coop Birdy Jr.*	南区白洲町209-3
131	浜松南病院	Hamamatsu Minami Hospital	*Hamamatsu Minami Byoin*	南区白洲町25
132	ヴェルメゾン鴨江	Velmaison Iio	*Velmaison Iio*	南区高塚町586

津波避難施設リスト（南区） Tsunami Evacuation Building List (Minami Ward) *Lista das Instalações de Refúgio de Tsunami (Distrito de Minami)*

No.	施設名称	Name of Facility	*Nome do Edifício*	所在地
133	TC Mansion	TC Mansion	*TC Mansion*	南区内野197-1
134	エレシジア	Heresia	*Heresia*	南区高塚町203-1
135	すこやかメロディー	Sukoyaka Melody	*Sukoyaka Melody*	南区高塚町920
136	すこやかマーチ	Sukoyaka March	*Sukoyaka March*	南区高塚町911
137	TKM	TKM	*TKM*	南区内野964-1
138	すこやかデュランティ	Sukoyaka Duranty	*Sukoyaka Duranty*	南区三島町95-1
139	カーササンユー	Casa Sanyu	*Casa Sanyu*	南区三島町491
140	アンリレイエ	Ensolelle	*Ensolelle*	南区三島町258
141	きたのお屋うたり	Makinoki Kan Utari	*Makinoki Kan Utari*	南区三島町338
142	Tiffany Nine	Tiffany Nine	*Tiffany Nine*	南区三島町674-2
143	ティファニーワン	Tiffany One	*Tiffany One*	南区三島町674-3
144	南荘	Minami So	*Minami So*	南区三島町789-1
145	コーポラスサンライズ A	Corporate House Sunrise A	*Corporate House Sunrise A*	南区�threshold町367
146	コーポラスサンライズ B	Corporate House Sunrise B	*Corporate House Sunrise B*	南区寺脇町367
147	南陽荘	Nanni So	*Nanni So*	南区寺脇町369-2
148	白脇小学校 南棟	Shirawaki Elementary School South Building	*Shirawaki Shogakko (escola primária), prédio sul*	南区寺脇町431
149	白脇小学校 北棟	Shirawaki Elementary School North Building	*Shirawaki Shogakko (escola primária), prédio norte*	南区寺脇町431
150	Southern Town I	Southern Town I	*Southern Town I*	南区寺脇町767
151	Southern Town II	Southern Town II	*Southern Town II*	南区寺脇町769
152	雇用促進住宅浜西荘（サン・コーポラス浜松）	Employment Promotion Housing Hamamatsu Lodging (Sun Corporate House Hamamatsu)	*Koyo Sokushin Jutaku Hamamatsu Shakusho (Sun Corporate House Hamamatsu)*	南区原字町1346
153	メゾン・アルタ	Maison Alta	*Maison Alta*	南区都盛町77-1
154	県営天竜団地 1号棟	Prefectural Hogawa Apartment Complex No. 1 building	*Hogawa Danchi prédio N°. 1 (lanes)*	南区参野町391-1
155	県営天竜団地 2号棟	Prefectural Hogawa Apartment Complex No. 2 building	*Hogawa Danchi prédio N°. 2 (lanes)*	南区参野町391-1
156	県営天竜団地 3号棟	Prefectural Hogawa Apartment Complex No. 3 building	*Hogawa Danchi prédio N°. 3 (lanes)*	南区参野町391-1
157	ケアセンター芳川	Care Center Hogawa	*Care Center Hogawa (casa de repouso)*	南区芳川町624
158	共同福祉事業センター（アンサンブル之湖）	Hamamatsu Welfare Collaboration Center (Ensemble Enoshima)	*(Hamamatsu Fukushi Kyodo Center (Ensemble Enoshima)*	南区江之島町600-1
159	南区役所	Minami Ward Office	*Subprefeitura Minami*	南区江之島町600-1
160	江南中学校 南棟	Konan Junior High School South Building	*Konan Chugakko (escola ginasial), prédio sul*	南区江之島町1266-3
161	浜松工之島高等学校 南館	Hamamatsu Enoshima High School South Building	*Hamamatsu Enoshima Kouko (colegial), edifício sul*	南区江之島町530-1
162	市営遠州浜団地 K3	Municipal Enshuhama Apartment Complex Hikari 3	*Enshuhama Danchi Hikari 3 (chão)*	南区遠州浜一丁目1-1
163	市営遠州浜団地 K5	Municipal Enshuhama Apartment Complex Hikari 5	*Enshuhama Danchi Hikari 5 (chão)*	南区遠州浜一丁目2-4
164	市営遠州浜団地 K8	Municipal Enshuhama Apartment Complex Hikari 8	*Enshuhama Danchi Hikari 8 (chão)*	南区遠州浜一丁目2-1
165	市営遠州浜団地 みどり4	Municipal Enshuhama Apartment Complex Midori 4	*Enshuhama Danchi Midori 4 (chão)*	南区遠州浜一丁目2-3-2
166	市営遠州浜団地 みどり5	Municipal Enshuhama Apartment Complex Midori 5	*Enshuhama Danchi Midori 5 (chão)*	南区遠州浜一丁目2-3-3
167	県営遠州浜団地 1号棟	Prefectural Enshuhama Apartment Complex Building No. 1	*Enshuhama Danchi prédio 1 (lanes)*	南区遠州浜一丁目1-1
168	県営遠州浜団地 2号棟	Prefectural Enshuhama Apartment Complex Building No. 2	*Enshuhama Danchi prédio 2 (lanes)*	南区遠州浜一丁目1-1
169	県営遠州浜団地 3号棟	Prefectural Enshuhama Apartment Complex Building No. 3	*Enshuhama Danchi prédio 3 (lanes)*	南区遠州浜一丁目1-1
170	県営遠州浜団地 5号棟	Prefectural Enshuhama Apartment Complex Building No. 5	*Enshuhama Danchi prédio 5 (lanes)*	南区遠州浜一丁目1-1
171	県営遠州浜団地 7号棟	Prefectural Enshuhama Apartment Complex Building No. 7	*Enshuhama Danchi prédio 7 (lanes)*	南区遠州浜一丁目1-1
172	県営遠州浜団地 10号棟	Prefectural Enshuhama Apartment Complex Building No. 10	*Enshuhama Danchi prédio 10 (lanes)*	南区遠州浜一丁目1-1
173	市営遠州浜団地 C1	Municipal Enshuhama Apartment Complex C1	*Enshuhama Danchi C1 (chão)*	南区遠州浜一丁目19
174	市営遠州浜団地 C2	Municipal Enshuhama Apartment Complex C2	*Enshuhama Danchi C2 (chão)*	南区遠州浜一丁目18
175	市営遠州浜団地 C3	Municipal Enshuhama Apartment Complex C3	*Enshuhama Danchi C3 (chão)*	南区遠州浜一丁目17
176	市営遠州浜団地 C4	Municipal Enshuhama Apartment Complex C4	*Enshuhama Danchi C4 (chão)*	南区遠州浜一丁目16
177	市営遠州浜団地 D1	Municipal Enshuhama Apartment Complex D1	*Enshuhama Danchi D1 (chão)*	南区遠州浜一丁目15
178	UR都市機構遠州浜団地 1号	Urban Renaissance Agency Enshuhama Apartment Complex No. 1	*UR Toshi Kikou Enshuhama Danchi N°. 1*	南区遠州浜二丁目1
179	UR都市機構遠州浜団地 2号	Urban Renaissance Agency Enshuhama Apartment Complex No. 2	*UR Toshi Kikou Enshuhama Danchi N°. 2*	南区遠州浜二丁目2
180	UR都市機構遠州浜団地 3号	Urban Renaissance Agency Enshuhama Apartment Complex No. 3	*UR Toshi Kikou Enshuhama Danchi N°. 3*	南区遠州浜二丁目3
181	UR都市機構遠州浜団地 4号	Urban Renaissance Agency Enshuhama Apartment Complex No. 4	*UR Toshi Kikou Enshuhama Danchi N°. 4*	南区遠州浜二丁目4
182	UR都市機構遠州浜団地 5号	Urban Renaissance Agency Enshuhama Apartment Complex No. 5	*UR Toshi Kikou Enshuhama Danchi N°. 5*	南区遠州浜二丁目5
183	UR都市機構遠州浜団地 6号	Urban Renaissance Agency Enshuhama Apartment Complex No. 6	*UR Toshi Kikou Enshuhama Danchi N°. 6*	南区遠州浜二丁目6
184	UR都市機構遠州浜団地 7号	Urban Renaissance Agency Enshuhama Apartment Complex No. 7	*UR Toshi Kikou Enshuhama Danchi N°. 7*	南区遠州浜二丁目7
185	UR都市機構遠州浜団地 8号	Urban Renaissance Agency Enshuhama Apartment Complex No. 8	*UR Toshi Kikou Enshuhama Danchi N°. 8*	南区遠州浜二丁目8
186	（旧）遠州浜小学校	(Former) Enshuhama Elementary School	*Antiga Enshuhama Shogakko (escola primária)*	南区遠州浜二丁目9-1
187	Casa Marco	Casa Marco	*Casa Marco*	南区遠州浜二丁目26-10
188	県営遠州浜団地 14号棟	Prefectural Enshuhama Apartment Complex Building No. 14	*Enshuhama Danchi prédio 14 (lanes)*	南区遠州浜三丁目1
189	県営遠州浜団地 15号棟	Prefectural Enshuhama Apartment Complex Building No. 15	*Enshuhama Danchi prédio 15 (lanes)*	南区遠州浜三丁目1
190	県営遠州浜団地 19号棟	Prefectural Enshuhama Apartment Complex Building No. 19	*Enshuhama Danchi prédio 19 (lanes)*	南区遠州浜三丁目1
191	県営遠州浜団地 21号棟	Prefectural Enshuhama Apartment Complex Building No. 21	*Enshuhama Danchi prédio 21 (lanes)*	南区遠州浜三丁目1
192	市営遠州浜団地 第7	Municipal Enshuhama Apartment Complex Nami 7	*Enshuhama Danchi Nami 7 (chão)*	南区遠州浜三丁目1 6-7
193	市営遠州浜団地 第8	Municipal Enshuhama Apartment Complex Nami 8	*Enshuhama Danchi Nami 8 (chão)*	南区遠州浜三丁目1 5-1
194	市営遠州浜団地 C5	Municipal Enshuhama Apartment Complex C5	*Enshuhama Danchi C5 (chão)*	南区遠州浜三丁目1 1
195	市営遠州浜団地 C6	Municipal Enshuhama Apartment Complex C6	*Enshuhama Danchi C6 (chão)*	南区遠州浜三丁目8
196	市営遠州浜団地 C7	Municipal Enshuhama Apartment Complex C7	*Enshuhama Danchi C7 (chão)*	南区遠州浜三丁目8
197	市営遠州浜団地 C8	Municipal Enshuhama Apartment Complex C8	*Enshuhama Danchi C8 (chão)*	南区遠州浜三丁目5
198	市営遠州浜団地 C9	Municipal Enshuhama Apartment Complex C9	*Enshuhama Danchi C9 (chão)*	南区遠州浜三丁目4
199	市営遠州浜団地 C10	Municipal Enshuhama Apartment Complex C10	*Enshuhama Danchi C10 (chão)*	南区遠州浜三丁目7
200	市営遠州浜団地 D2	Municipal Enshuhama Apartment Complex D2	*Enshuhama Danchi D2 (chão)*	南区遠州浜三丁目2
201	市営遠州浜団地 D3	Municipal Enshuhama Apartment Complex D3	*Enshuhama Danchi D3 (chão)*	南区遠州浜三丁目3
202	梅の香小学校	Meanoshogakko Elementary School	*Meanoshogakko (escola primária)*	南区西島町1 4-8-1
203	上島協働センター	Goto Community Collaboration Center	*Centro de Serviço Comunitário Goto*	南区福島町242-1
204	株式会社マツエ工業	Tomoie Industry Co., Inc.	*Tomoie Kogyo Co., Inc.*	南区三新田51-1
205	ケアハウス西島	Care House Nishijima	*Care House Nishijima (casa de repouso)*	南区中島町103
206	特別養護老人ホーム 西島園	Nishijima Ryo Special Nursing Home for the Elderly	*Tokubetsu Yogo Roujin Home Nishijima Ryo (casa de repouso)*	南区西島町101
207	東陽中学校 南棟	Toyo Junior high School South Building	*Toyo Chugakko (escola ginasial) prédio sul*	南区西町700
208	東陽中学校 北棟	Toyo Junior high School North Building	*Toyo Chugakko (escola ginasial) prédio norte*	南区西町700
209	河輪小学校	Kawawa Elementary School	*Kawawa Shogakko (escola primária)*	南区東町333
210	リバーサイド河輪	Riverside Kawawa	*Riverside Kawawa*	南区河輪町72-2
211	リバーサイド鳳風