

令和3年度

浜松市の市税のすがた

～ 令和2年度市税決算の状況 ～

【資料編】

浜 松 市

目 次

| | |
|--------------------------------|-----------|
| I 総 括 | 1 |
| 1 人口・世帯・面積 | 1 |
| 2 歳入・歳出決算と市税 | 1 |
| 3 令和2年度一般会計・特別会計別決算額 | 2 |
| 4 一般会計（令和2年度決算額・令和3年度当初予算額） | 3 |
| (1) 歳入 | 3 |
| (2) 歳出 | 4 |
| 5 令和2年度市税決算額 | 5 |
| 6 市税決算額の構成比 | 7 |
| 7 市税予算額・調定額・収入額 | 8 |
| 8 徴税費年度別比較 | 9 |
| 9 納税義務者、課税標準・税率・免税点及び納期（令和2年度） | 10 |
| II 市 民 税 | 13 |
| 1 調定額及び納税義務者数（現年課税分） | 13 |
| 2 均等割と所得割の推移（県費負担教職員制度権限移譲） | 14 |
| 3 課税標準段階別（所得割）課税状況（令和3年度） | 15 |
| 4 所得区分による課税状況（個人） | 17 |
| 5 所得割の納税義務者の構成比 | 18 |
| 6 所得区分別納税義務者一人当たりの市民税所得割額 | 18 |
| 7 給与所得の収入金額等に関する調（令和3年度） | 19 |
| 8 調定額及び法人社数（業態別）均等割 | 20 |
| 9 調定額及び法人社数（業態別）法人税割 | 21 |
| 10 調定額及び法人社数（号数別）均等割 | 23 |
| 11 調定額及び法人社数（号数別）法人税割 | 24 |
| 12 業態別法人市民税諸届件数（令和2年度） | 25 |
| III 固定資産税及び都市計画税 | 26 |
| 1 課税額及び納税義務者数（現年課税分） | 26 |
| 2 年度別評価状況（土地） | 27 |
| 3 令和3年度の概要（土地） | 27 |
| 4 年度別評価状況（家屋） | 28 |
| 5 年度別評価状況（償却資産） | 29 |
| 6 国有資産等所在市町村交付金 | 29 |
| IV 諸 税 | 30 |
| 1 軽自動車税（種別割）（現年課税分） | 30 |
| 2 軽自動車税（環境性能割）（現年課税分） | 30 |
| 3 市たばこ税（現年課税分） | 31 |
| 4 鉦産税（現年課税分） | 31 |
| 5 入湯税（現年課税分） | 31 |
| 6 事業所税（現年課税分） | 32 |

V 納 税 **33**

| | |
|--------------------------------|----|
| 1 令和元年度・令和2年度市税収入状況 | 33 |
| 2 市税年度別収入状況 | 35 |
| 3 コンビニ等による収納の収入状況（現年課税分） | 37 |
| 4 地方税共通納税システムによる収納の収入状況（現年課税分） | 39 |
| 5 不納欠損額 | 40 |
| 6 財産差押状況 | 40 |
| 7 還付金等取扱状況 | 41 |
| 8 税外歳入の状況 | 41 |

Ⅶ 浜松市税務機構図・税務職員人員配置表・事務分掌 **42**

| | |
|-------------|----|
| 1 浜松市税務機構図 | 42 |
| 2 税務職員人員配置表 | 43 |
| 3 事務分掌 | 44 |

○特段の注釈がない限り、令和2年度までの数値は決算、令和3年度は当初課税に基づいて記載しています。

I 総括

1 人口・世帯・面積

| 区 分 | 平成29年 | 平成30年 | 平成31年 | 令和2年 | 令和3年 |
|--------------------------|----------|----------|----------|----------|----------|
| 人 口 (人) | 806,407 | 804,989 | 802,728 | 800,870 | 797,938 |
| 男 | 401,201 | 400,628 | 399,675 | 398,956 | 397,385 |
| 女 | 405,206 | 404,361 | 403,053 | 401,914 | 400,553 |
| 世 帯 数 (世帯) | 331,642 | 335,073 | 338,411 | 342,553 | 346,110 |
| 面 積 (km ²) | 1,558.06 | 1,558.06 | 1,558.06 | 1,558.06 | 1,558.06 |
| 人口密度(人÷km ²) | 518 | 517 | 515 | 514 | 512 |

※4月1日現在（人口及び世帯数は、住民基本台帳による）

2 歳入・歳出決算と市税

(単位：千円、%)

| 区 分 | 平成29年度 | 平成30年度 | 令和元年度 | 令和2年度 | 令和3年度 | |
|-------------|-------------|-------------|-------------|-------------|-------------|-------------|
| 一般会計 | 歳入 (A) | 337,270,990 | 338,913,363 | 359,365,817 | 451,395,213 | 350,100,000 |
| | 歳出 (B) | 328,990,185 | 328,756,773 | 349,702,037 | 440,520,333 | 350,100,000 |
| 市 税 総 額 (C) | 131,831,034 | 149,343,747 | 151,342,971 | 148,177,952 | 134,700,000 | |
| (C) ÷ (A) | 39.1 | 44.1 | 42.1 | 32.8 | 38.5 | |

※令和3年度は当初予算による

3 令和2年度一般会計・特別会計別決算額

(単位：千円、%)

| 会 計 別 | 歳 入 | | 歳 出 | |
|--------------------|-------------|--------|-------------|--------|
| | 決 算 額 | 構 成 比 | 決 算 額 | 構 成 比 |
| 一 般 会 計 | 451,395,213 | 67.38 | 440,520,333 | 67.32 |
| 国民健康保険事業特別会計 | 76,285,748 | 11.39 | 73,319,882 | 11.21 |
| 母子父子寡婦福祉資金貸付事業特別会計 | 264,473 | 0.04 | 152,639 | 0.02 |
| 介護保険事業特別会計 | 68,677,403 | 10.25 | 67,843,076 | 10.37 |
| 後期高齢者医療事業特別会計 | 10,397,354 | 1.55 | 10,365,553 | 1.58 |
| と畜場・市場事業特別会計 | 331,451 | 0.05 | 331,451 | 0.05 |
| 農業集落排水事業特別会計 | 165,084 | 0.03 | 165,084 | 0.03 |
| 中央卸売市場事業特別会計 | 689,957 | 0.10 | 677,033 | 0.10 |
| 公共用地取得事業特別会計 | 90,511 | 0.01 | 90,511 | 0.01 |
| 育英事業特別会計 | 77,164 | 0.01 | 63,052 | 0.01 |
| 学童等災害共済事業特別会計 | 5,207 | 0.00 | 3,144 | 0.00 |
| 小型自動車競走事業特別会計 | 13,505,018 | 2.02 | 12,810,587 | 1.96 |
| 駐車場事業特別会計 | 462,196 | 0.07 | 455,970 | 0.07 |
| 公債管理特別会計 | 47,589,262 | 7.10 | 47,589,262 | 7.27 |
| 合 計 | 669,936,041 | 100.00 | 654,387,576 | 100.00 |
| 前 年 度 | 576,082,778 | — | 562,999,559 | — |

※表示単位未満を四捨五入しているため、内訳と合計が一致しないことがある

4 一般会計（令和2年度決算額・令和3年度当初予算額）

（1）歳入

（単位：千円、％）

| 款 (項) | 令和2年度 (決算) | | 令和3年度 (当初) | |
|--------------------------------------|-------------|--------|-------------|--------|
| | 決算額 | 構成比 | 予算額 | 構成比 |
| 1 市 税 | 148,177,952 | 32.83 | 134,700,000 | 38.47 |
| 市 民 税 | 73,428,269 | 16.26 | 64,402,000 | 18.39 |
| 固 定 資 産 税 | 55,065,029 | 12.20 | 50,884,000 | 14.53 |
| 軽 自 動 車 税 | 2,395,132 | 0.53 | 2,440,000 | 0.70 |
| 市 た ば こ 税 | 4,366,297 | 0.97 | 4,415,000 | 1.26 |
| 鉦 産 税 | 33 | 0.00 | 20 | 0.00 |
| 入 湯 税 | 45,929 | 0.01 | 58,980 | 0.02 |
| 事 業 所 税 | 5,354,976 | 1.19 | 5,222,000 | 1.49 |
| 都 市 計 画 税 | 7,522,287 | 1.67 | 7,278,000 | 2.08 |
| 2 地 方 譲 与 税 | 3,614,423 | 0.80 | 3,548,000 | 1.01 |
| 3 利 子 割 交 付 金 | 115,949 | 0.03 | 117,000 | 0.03 |
| 4 配 当 割 交 付 金 | 494,098 | 0.11 | 525,000 | 0.15 |
| 5 株 式 等 譲 渡 所 得 割 交 付 金 | 671,146 | 0.15 | 614,000 | 0.18 |
| 6 分 離 課 税 所 得 割 交 付 金 | 135,880 | 0.03 | 133,000 | 0.04 |
| 7 法 人 事 業 税 交 付 金 | 1,112,438 | 0.25 | 1,630,000 | 0.46 |
| 8 地 方 消 費 税 交 付 金 | 17,852,882 | 3.95 | 17,886,000 | 5.11 |
| 9 ゴ ル フ 場 利 用 税 交 付 金 | 82,232 | 0.02 | 91,000 | 0.03 |
| 10 自 動 車 取 得 税 交 付 金 | 948 | 0.00 | - | - |
| 11 環 境 性 能 割 交 付 金 | 491,611 | 0.11 | 584,000 | 0.17 |
| 12 軽 油 引 取 税 交 付 金 | 5,610,655 | 1.24 | 5,671,000 | 1.62 |
| 13 国 有 提 供 施 設 等 所 在 市 町 村 助 成 交 付 金 | 327,665 | 0.07 | 327,000 | 0.09 |
| 14 地 方 特 例 交 付 金 | 1,337,805 | 0.30 | 2,617,000 | 0.75 |
| 15 地 方 交 付 税 | 24,554,326 | 5.44 | 25,000,000 | 7.14 |
| 16 交 通 安 全 対 策 特 別 交 付 金 | 455,770 | 0.10 | 456,000 | 0.13 |
| 17 分 担 金 及 び 負 担 金 | 864,045 | 0.19 | 813,312 | 0.23 |
| 18 使 用 料 及 び 手 数 料 | 4,170,557 | 0.92 | 4,425,942 | 1.26 |
| 19 国 庫 支 出 金 | 149,818,369 | 33.19 | 62,379,260 | 17.82 |
| 20 県 支 出 金 | 22,756,430 | 5.04 | 21,821,416 | 6.23 |
| 21 財 産 収 入 | 1,576,301 | 0.35 | 642,752 | 0.18 |
| 22 寄 附 金 | 2,058,737 | 0.46 | 2,050,912 | 0.59 |
| 23 繰 入 金 | 10,252,748 | 2.27 | 13,088,273 | 3.74 |
| 24 繰 越 金 | 9,663,779 | 2.14 | 3,000,000 | 0.86 |
| 25 諸 収 入 | 6,329,056 | 1.40 | 6,051,233 | 1.73 |
| 26 市 債 | 38,869,410 | 8.61 | 41,927,900 | 11.98 |
| 歳 入 計 | 451,395,213 | 100.00 | 350,100,000 | 100.00 |
| 前 年 度 | 359,365,817 | - | 349,500,000 | - |

※表示単位未満を四捨五入しているため、内訳と計が一致しないことがある

(2) 歳 出

(単位：千円、%)

| 款 (項) | 令和2年度 (決算) | | 令和3年度 (当初) | |
|---------------|-------------|--------|-------------|--------|
| | 決 算 額 | 構 成 比 | 予 算 額 | 構 成 比 |
| 1 議 会 費 | 899,313 | 0.20 | 943,812 | 0.27 |
| 2 総 務 費 | 41,687,563 | 9.46 | 36,425,507 | 10.40 |
| 3 民 生 費 | 188,325,241 | 42.75 | 110,658,634 | 31.61 |
| 4 衛 生 費 | 28,448,416 | 6.46 | 27,930,705 | 7.98 |
| 5 労 働 費 | 419,477 | 0.10 | 378,637 | 0.11 |
| 6 農 林 水 産 業 費 | 7,382,239 | 1.68 | 7,567,411 | 2.16 |
| 7 商 工 費 | 12,151,780 | 2.76 | 8,223,404 | 2.35 |
| 8 土 木 費 | 46,550,569 | 10.57 | 42,262,718 | 12.07 |
| 9 消 防 費 | 11,376,101 | 2.58 | 11,102,186 | 3.17 |
| 10 教 育 費 | 63,566,567 | 14.43 | 60,969,986 | 17.41 |
| 11 災 害 復 旧 費 | 2,123,805 | 0.48 | 3,000,000 | 0.86 |
| 12 公 債 費 | 37,589,262 | 8.53 | 40,537,000 | 11.58 |
| 13 予 備 費 | 0 | 0.00 | 100,000 | 0.03 |
| 歳 出 計 | 440,520,333 | 100.00 | 350,100,000 | 100.00 |
| 前 年 度 | 349,702,037 | — | 349,500,000 | — |

※表示単位未満を四捨五入しているため、内訳と計が一致しないことがある

令和2年度決算 (単位：%)

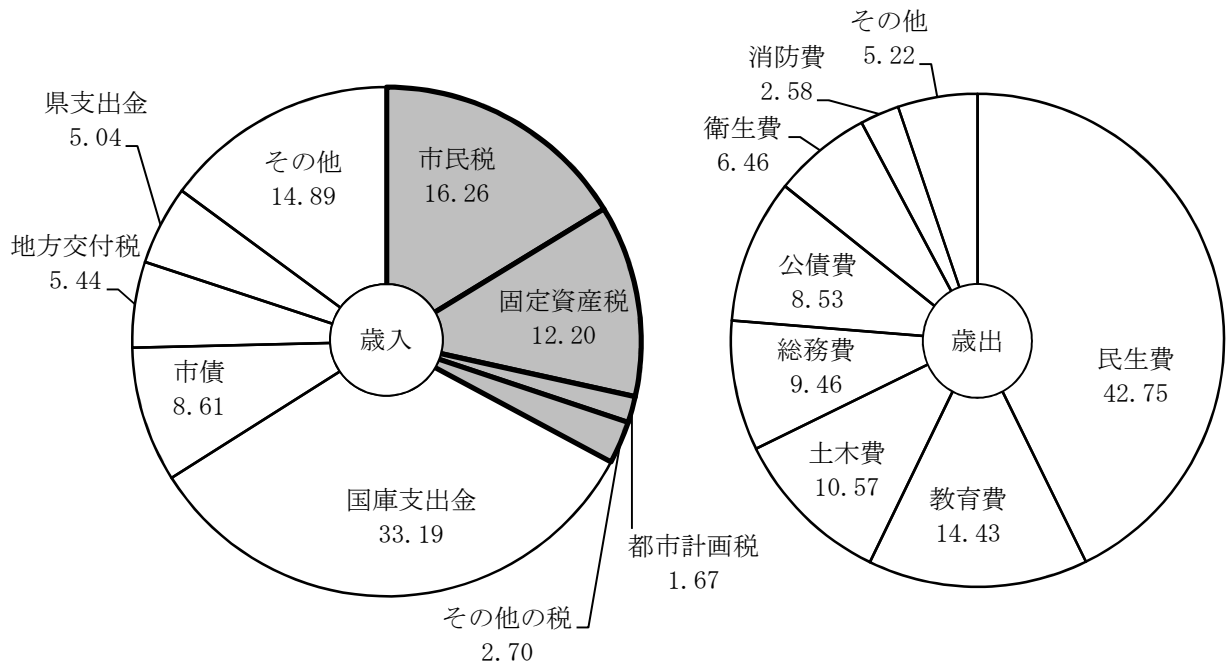

5 令和2年度市税決算額

(単位：円、%)

| 税 目 | 予 算 額 ① | 調 定 額 ② | 収 入 額 ③ | 未 納 額 | 不納欠損額 | 滞納繰越額 | 対予算比 ③÷① | 対調定比 (収入率) ③÷② | 収入額中 未還付 |
|-----------|-----------------|-----------------|-----------------|---------------|-------------|---------------|-------------|----------------------|-------------|
| 市 税 | 147,500,000,000 | 151,423,918,593 | 148,177,951,853 | 3,308,705,091 | 276,681,224 | 3,032,023,867 | 100.46 | 97.86 | 62,738,351 |
| 現年課税分 | 146,706,420,000 | 149,101,648,431 | 147,382,996,204 | 1,779,343,381 | 5,094,749 | 1,774,248,632 | 100.46 | 98.85 | 60,691,154 |
| 滞納繰越分 | 793,580,000 | 2,322,270,162 | 794,955,649 | 1,529,361,710 | 271,586,475 | 1,257,775,235 | 100.17 | 34.23 | 2,047,197 |
| 市 民 税 | 72,974,000,000 | 75,828,216,588 | 73,428,269,195 | 2,455,892,159 | 203,077,965 | 2,252,814,194 | 100.62 | 96.84 | 55,944,766 |
| 個 人 | 65,189,000,000 | 67,241,085,424 | 65,505,591,524 | 1,751,332,466 | 195,894,805 | 1,555,437,661 | 100.49 | 97.42 | 15,838,566 |
| 現年課税分 | 64,657,000,000 | 65,619,917,324 | 64,983,455,753 | 651,330,440 | 3,274,733 | 648,055,707 | 100.50 | 99.03 | 14,868,869 |
| 普通徴収 | - | 13,192,372,578 | 12,599,217,662 | 598,234,227 | 3,192,258 | 595,041,969 | - | 95.50 | 5,079,311 |
| 特別徴収 | - | 52,427,544,746 | 52,384,238,091 | 53,096,213 | 82,475 | 53,013,738 | - | 99.92 | 9,789,558 |
| 滞納繰越分 | 532,000,000 | 1,621,168,100 | 522,135,771 | 1,100,002,026 | 192,620,072 | 907,381,954 | 98.15 | 32.21 | 969,697 |
| 法 人 | 7,785,000,000 | 8,587,131,164 | 7,922,677,671 | 704,559,693 | 7,183,160 | 697,376,533 | 101.77 | 92.26 | 40,106,200 |
| 現年課税分 | 7,772,000,000 | 8,535,707,800 | 7,905,653,083 | 670,140,917 | 252,216 | 669,888,701 | 101.72 | 92.62 | 40,086,200 |
| 滞納繰越分 | 13,000,000 | 51,423,364 | 17,024,588 | 34,418,776 | 6,930,944 | 27,487,832 | 130.96 | 33.11 | 20,000 |
| 固 定 資 産 税 | 54,880,000,000 | 55,683,845,499 | 55,065,029,416 | 624,513,638 | 53,663,666 | 570,849,972 | 100.34 | 98.89 | 5,697,555 |
| 固定資産税 | 54,750,000,000 | 55,553,595,799 | 54,934,779,716 | 624,513,638 | 53,663,666 | 570,849,972 | 100.34 | 98.89 | 5,697,555 |
| 現年課税分 | 54,550,000,000 | 55,052,282,400 | 54,730,348,637 | 326,726,145 | 1,022,578 | 325,703,567 | 100.33 | 99.42 | 4,792,382 |
| 滞納繰越分 | 200,000,000 | 501,313,399 | 204,431,079 | 297,787,493 | 52,641,088 | 245,146,405 | 102.22 | 40.78 | 905,173 |
| 交付金 | 130,000,000 | 130,249,700 | 130,249,700 | 0 | 0 | 0 | 100.19 | 100.00 | 0 |
| 現年課税分 | 130,000,000 | 130,249,700 | 130,249,700 | 0 | 0 | 0 | 100.19 | 100.00 | 0 |

| | | | | | | | | | |
|------------|---------------|----------------|----------------|-------------|-------------|-------------|----------|--------|-----------|
| 軽自動車税 | 2,364,000,000 | 2,468,502,501 | 2,395,132,437 | 73,685,664 | 11,452,720 | 62,232,944 | 101.32 | 97.03 | 315,600 |
| 軽自動車税（種別割） | 2,289,000,000 | 2,378,346,201 | 2,304,976,137 | 73,685,664 | 11,452,720 | 62,232,944 | 100.70 | 96.92 | 315,600 |
| 現年課税分 | 2,270,000,000 | 2,307,903,100 | 2,287,881,110 | 20,309,390 | 405,200 | 19,904,190 | 100.79 | 99.13 | 287,400 |
| 滞納繰越分 | 19,000,000 | 70,443,101 | 17,095,027 | 53,376,274 | 11,047,520 | 42,328,754 | 89.97 | 24.27 | 28,200 |
| 環境性能割 | 75,000,000 | 90,156,300 | 90,156,300 | 0 | 0 | 0 | 120.21 | 100.00 | 0 |
| 市たばこ税 | 4,410,001,000 | 4,366,355,534 | 4,366,296,763 | 58,771 | 0 | 58,771 | 99.01 | 100.00 | 0 |
| 現年課税分 | 4,410,000,000 | 4,366,355,534 | 4,366,296,763 | 58,771 | 0 | 58,771 | 99.01 | 100.00 | 0 |
| 滞納繰越分 | 1,000 | 0 | 0 | 0 | 0 | 0 | 0.00 | - | 0 |
| 鉱産税 | 20,000 | 32,573 | 32,573 | 0 | 0 | 0 | 162.87 | 100.00 | 0 |
| 現年課税分 | 20,000 | 32,573 | 32,573 | 0 | 0 | 0 | 162.87 | 100.00 | 0 |
| 入湯税 | 44,479,000 | 50,811,550 | 45,928,600 | 4,882,950 | 0 | 4,882,950 | 103.26 | 90.39 | 0 |
| 現年課税分 | 44,400,000 | 49,086,300 | 44,203,350 | 4,882,950 | 0 | 4,882,950 | 99.56 | 90.05 | 0 |
| 滞納繰越分 | 79,000 | 1,725,250 | 1,725,250 | 0 | 0 | 0 | 2,183.86 | 100.00 | 0 |
| 事業所税 | 5,309,500,000 | 5,419,072,900 | 5,354,975,880 | 64,097,100 | 1,128,100 | 62,969,000 | 100.86 | 98.82 | 80 |
| 現年課税分 | 5,308,000,000 | 5,411,621,800 | 5,350,465,880 | 61,156,000 | 0 | 61,156,000 | 100.80 | 98.87 | 80 |
| 滞納繰越分 | 1,500,000 | 7,451,100 | 4,510,000 | 2,941,100 | 1,128,100 | 1,813,000 | 300.67 | 60.53 | 0 |
| 都市計画税 | 7,518,000,000 | 7,607,081,448 | 7,522,286,989 | 85,574,809 | 7,358,773 | 78,216,036 | 100.06 | 98.89 | 780,350 |
| 現年課税分 | 7,490,000,000 | 7,538,335,600 | 7,494,253,055 | 44,738,768 | 140,022 | 44,598,746 | 100.06 | 99.42 | 656,223 |
| 滞納繰越分 | 28,000,000 | 68,745,848 | 28,033,934 | 40,836,041 | 7,218,751 | 33,617,290 | 100.12 | 40.78 | 124,127 |
| 県民税（参考） | - | 17,619,793,372 | 16,974,732,678 | 649,188,128 | 118,871,895 | 530,316,233 | - | 96.34 | 4,127,434 |
| 現年課税分 | - | 16,967,729,226 | 16,803,155,602 | 168,418,355 | 846,767 | 167,571,588 | - | 99.03 | 3,844,731 |
| 滞納繰越分 | - | 652,064,146 | 171,577,076 | 480,769,773 | 118,025,128 | 362,744,645 | - | 26.31 | 282,703 |

6 市税決算額の構成比

■ 市民税（個人） ■ 市民税（法人）

▨ 固定資産税 □ その他の税

(百万円)

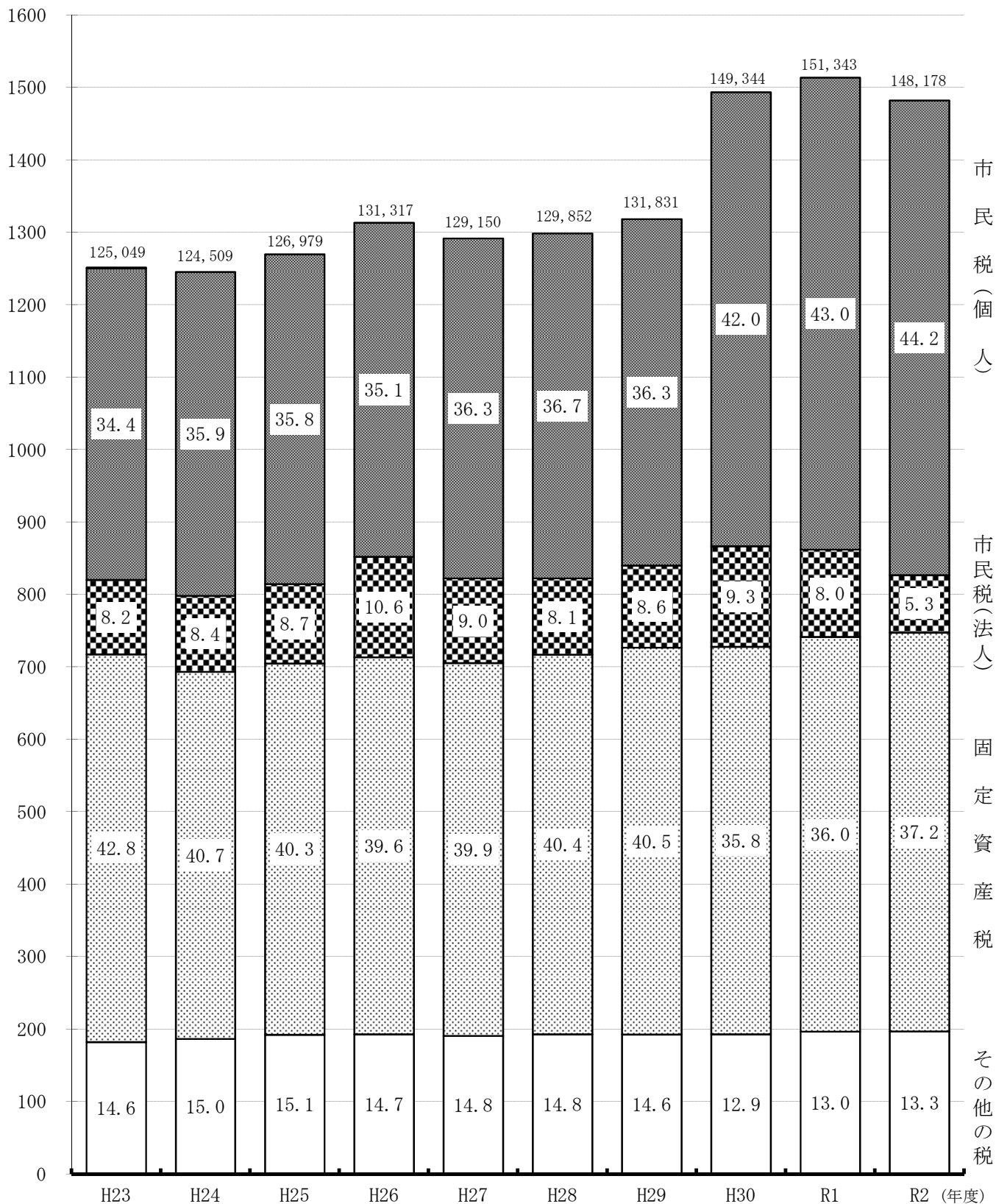

※平成30年度から県費負担教職員制度権限移譲に伴う税源移譲分を含む（詳細 後述 P14）

※その他の税＝軽自動車税、市たばこ税、鉱産税、特別土地保有税、入湯税、事業所税及び都市計画税

7 市税予算額・調定額・収入額

(単位：千円、%)

| 区 分 | | 平成28年度 | 平成29年度 | 平成30年度 | 令和元年度 | 令和2年度 |
|-------|---------|-------------|-------------|-------------|-------------|-------------|
| 予 | 算 額 | 129,500,000 | 131,300,000 | 148,100,000 | 151,000,000 | 147,500,000 |
| 調 | 定 額 | 133,341,694 | 134,667,937 | 152,004,548 | 153,906,160 | 151,423,919 |
| 収 | 入 額 | 129,851,562 | 131,831,034 | 149,343,747 | 151,342,971 | 148,177,952 |
| 徴 | 収 未 納 額 | 3,532,279 | 2,900,686 | 2,707,317 | 2,606,117 | 3,308,705 |
| 不 | 納 欠 損 額 | 494,714 | 293,779 | 230,522 | 273,222 | 276,681 |
| 前 年 比 | 予 算 額 | 101.17 | 101.39 | 112.80 | 101.96 | 97.68 |
| | 調 定 額 | 100.03 | 100.99 | 112.87 | 101.25 | 98.39 |
| | 収 入 額 | 100.54 | 101.52 | 113.28 | 101.34 | 97.91 |
| | 徴収未納額 | 85.05 | 82.12 | 93.33 | 96.26 | 126.96 |
| | 不納欠損額 | 111.47 | 59.38 | 78.47 | 118.52 | 101.27 |
| 徴 収 率 | 対 予 算 | 100.27 | 100.40 | 100.84 | 100.23 | 100.46 |
| | 対 調 定 | 97.38 | 97.89 | 98.25 | 98.33 | 97.86 |

8 徴税費年度別比較

(単位：千円、%、人)

| 区 分 | | 平成28年度 | 平成29年度 | 平成30年度 | 令和元年度 | 令和2年度 | |
|--------------------|------------------------------------|-------------|-------------|-------------|-------------|-------------|-----------|
| 徴収額 | 市 税 (A) | 129,851,562 | 131,831,034 | 149,343,747 | 151,342,971 | 148,177,952 | |
| | 個人 の 県 民 税 | 31,569,994 | 31,700,503 | 18,859,297 | 16,982,233 | 16,974,733 | |
| | 合 計 (B) | 161,421,556 | 163,531,537 | 168,203,044 | 168,325,204 | 165,152,685 | |
| 徴税費 | 人 件 費 | 基 本 給 | 945,307 | 949,679 | 925,384 | 903,923 | 907,730 |
| | | 諸 手 当 | 588,775 | 565,636 | 545,560 | 535,715 | 564,103 |
| | | 超過勤務手当 | 87,203 | 62,937 | 52,360 | 49,367 | 58,145 |
| | | 税務特別手当 | 8,241 | 8,153 | 8,056 | 7,823 | 7,686 |
| | | その他の手当 | 493,331 | 494,546 | 485,144 | 478,525 | 498,272 |
| | | 共済組合負担金等 | 316,752 | 332,611 | 327,092 | 317,718 | 313,204 |
| | | 報 酬 | 115,668 | 103,787 | 113,980 | 123,975 | 98,495 |
| | | そ の 他 | 138 | 198 | 207 | 216 | 135 |
| | | 小 計 | 1,966,640 | 1,951,911 | 1,912,223 | 1,881,547 | 1,883,667 |
| | 需用費等 | 旅 費 | 4,314 | 4,288 | 4,473 | 4,461 | 1,531 |
| | | 賃 金 | 4,023 | 2,275 | 2,637 | 2,391 | 0 |
| | | そ の 他 | 696,458 | 554,764 | 515,915 | 596,315 | 761,372 |
| | | 小 計 | 704,795 | 561,327 | 523,025 | 603,167 | 762,903 |
| | そ の 他 | 56,501 | 53,004 | 53,766 | 55,698 | 60,432 | |
| | 合 計 (C) | 2,727,936 | 2,566,242 | 2,489,014 | 2,540,412 | 2,707,002 | |
| 県民税徴収取扱費※1 | 納税義務者数を基準にした額 | 1,309,174 | 1,303,213 | 1,248,345 | 1,331,723 | 1,337,952 | |
| | 報奨金に相当する額 | 0 | 0 | 0 | 0 | 0 | |
| | 合 計 (D) | 1,309,174 | 1,303,213 | 1,248,345 | 1,331,723 | 1,337,952 | |
| (C) - (D) (E) (千円) | | 1,418,762 | 1,263,029 | 1,240,669 | 1,208,689 | 1,369,050 | |
| 税収入に対する | 市税分割合 (E) ÷ (A) | 1.1 | 1.0 | 0.8 | 0.8 | 0.9 | |
| 徴税費割合 | 個人 の 県 民 税 分 を 含 ん だ 割 合 (C) ÷ (B) | 1.7 | 1.6 | 1.5 | 1.5 | 1.6 | |
| 徴 税 職 員 数 | 吏 員 | 237 | 236 | 230 | 224 | 223 | |
| | 再 任 用 職 員 | 21 | 23 | 23 | 26 | 25 | |
| | 会 計 年 度 任 用 職 員 ※ 2 | 48 | 45 | 48 | 50 | 50 | |
| | 合 計 | 306 | 304 | 301 | 300 | 298 | |

※1県民税の賦課徴収に関する事務を行うために要する費用を補償するため、県から市に交付されるもの

※2平成30年度まで嘱託職員

(「課税状況等の調」第39表から)

9 納税義務者、課税標準・税率・免税点及び納期 (令和2年度)

(R2.4.1現在)

| 税目 | 納税義務者 | 課税標準・税率・免税点 | 納期 | | | | | | | | | | | | | | | | | | | | | |
|-------|---|---|---|--------------|-------------|--------------|-------------|-------------|--------|------|------|-------|-------|-------|------|------|------|-----|-------|------|------|------|------|-----|
| 市民税 | <p>1 個人</p> <p>納税義務者(1月1日現在)</p> <ul style="list-style-type: none"> ・区内に住所がある人 ・区内に事務所、事業所又は家屋敷がある人でその区内に住所のない人(均等割のみ課税) <p>課税されない人の範囲</p> <ul style="list-style-type: none"> ・前年中に所得がなかった人 ・生活保護法によって生活扶助を受けている人 ・障害者、未成年者、寡婦又は寡夫で前年中の合計所得金額が125万円以下の人 ・均等割 ・同一生計配偶者又は扶養親族のない人前年中の合計所得金額が31万5千円以下の人 ・同一生計配偶者又は扶養親族のある人前年中の合計所得金額が「31万5千円×(同一生計配偶者+扶養親族の数+1)+18万9千円」以下の人 ・所得割 ・所得控除の合計額が総所得金額等を上回る人 ・同一生計配偶者又は扶養親族のない人前年中の総所得金額等が35万円以下の人 ・同一生計配偶者又は扶養親族のある人前年中の総所得金額等が「35万円×(同一生計配偶者+扶養親族の数+1)+32万円」以下の人 | <p>1 個人</p> <p>(1) 均等割 3,500円</p> <p>(2) 所得割</p> <p>ア 課税総所得金額 8%</p> <p>イ 譲渡所得に係る所得割額 (分離課税)</p> <ul style="list-style-type: none"> ・課税短期譲渡所得金額 (一般) 7.2% ・課税短期譲渡所得金額 (収用等に係る軽減) 4% ・課税長期譲渡所得金額 (一般) 4% ・課税長期譲渡所得金額 (特定:優良住宅地等に係る譲渡) 2,000万円以下 3.2% ・課税長期譲渡所得金額 (軽課:居住用財産の譲渡) 2,000万円を超える部分 4% ・課税長期譲渡所得金額 (軽減:居住用財産の譲渡) 6,000万円以下 3.2% ・課税長期譲渡所得金額 (軽減:居住用財産の譲渡) 6,000万円を超える部分 4% ・一般株式等に係る課税譲渡所得等の金額 4% ・上場株式等に係る課税譲渡所得等の金額 4% ・上場株式等に係る課税配当所得等の金額 (申告分離選択) 4% ・先物取引に係る課税雑所得等の金額 4% <p>ウ 課税山林所得金額 8%</p> | <p>1 個人</p> <p>(1) 普通徴収</p> <p>第1期 6月11日 ～6月30日</p> <p>第2期 8月11日 ～8月31日</p> <p>第3期 10月11日 ～11月2日</p> <p>第4期 翌年1月11日 ～2月1日</p> <p>(2) 給与からの特別徴収 6月～ 翌年5月まで (翌月10日まで)</p> <p>(3) 公的年金からの特別徴収 4,6,8,10,12, 翌年2月 (翌月10日まで)</p> <p>(4) 分離課税の退職金に係る所得割 徴収する日の属する月の翌月10日</p> | | | | | | | | | | | | | | | | | | | | | |
| | <p>2 法人</p> <p>納税義務者</p> <p>市内に事務所または事業所などを有する法人 (申告納付)</p> | <p>2 法人</p> <p>(1) 均等割</p> <table border="1"> <tr> <td></td> <td>資本金の額又は出資金の額</td> <td>50億円超</td> <td>10億円超～50億円以下</td> <td>1億円超～10億円以下</td> <td>1千万円超～1億円以下</td> <td>1千万円以下</td> <td>左記以外</td> </tr> <tr> <td rowspan="2">従業者数</td> <td>51人以上</td> <td>300万円</td> <td>175万円</td> <td>40万円</td> <td>15万円</td> <td>12万円</td> <td rowspan="2">5万円</td> </tr> <tr> <td>50人以下</td> <td>41万円</td> <td>41万円</td> <td>16万円</td> <td>13万円</td> <td>5万円</td> </tr> </table> <p>(2) 法人税割</p> <p>法人税額の6% (令和元年10月1日以後に開始した事業年度)</p> <p>法人税額の9.7% (令和元年9月30日までに開始した事業年度)</p> | | 資本金の額又は出資金の額 | 50億円超 | 10億円超～50億円以下 | 1億円超～10億円以下 | 1千万円超～1億円以下 | 1千万円以下 | 左記以外 | 従業者数 | 51人以上 | 300万円 | 175万円 | 40万円 | 15万円 | 12万円 | 5万円 | 50人以下 | 41万円 | 41万円 | 16万円 | 13万円 | 5万円 |
| | 資本金の額又は出資金の額 | 50億円超 | 10億円超～50億円以下 | 1億円超～10億円以下 | 1千万円超～1億円以下 | 1千万円以下 | 左記以外 | | | | | | | | | | | | | | | | | |
| 従業者数 | 51人以上 | 300万円 | 175万円 | 40万円 | 15万円 | 12万円 | 5万円 | | | | | | | | | | | | | | | | | |
| | 50人以下 | 41万円 | 41万円 | 16万円 | 13万円 | 5万円 | | | | | | | | | | | | | | | | | | |
| 固定資産税 | <p>納税義務者</p> <p>1月1日現在で市内に土地、家屋、償却資産を所有している人</p> | <p>1 課税標準・税率</p> <p>(1) 土地又は家屋</p> <p>基準年度の価格又は基準年度の価格に比準する価格</p> <ul style="list-style-type: none"> ・100分の1.4 <p>(2) 償却資産</p> <p>賦課期日における価格</p> <ul style="list-style-type: none"> ・100分の1.4 <p>2 免税点</p> <p>土地 30万円未満</p> <p>家屋 20万円未満</p> <p>償却資産 150万円未満</p> | <p>第1期 4月11日 ～4月30日</p> <p>第2期 7月11日 ～7月31日</p> <p>第3期 9月11日 ～9月30日</p> <p>第4期 11月11日 ～11月30日</p> | | | | | | | | | | | | | | | | | | | | | |

| 税目 | 納税義務者 | 課税標準・税率・免税点 | 納期 | | | | | | | | | | | | | | | | | | | | | | | | | | | | | | | | | | | | | | | | | | | | | | | | | | | | | | | | | | | | | | | | | | | | | | | | | | | | | | | | | | | | | | | | | | | | | | | | | | | | | | | | | | | | | | | | | | | | | | | | | | | |
|------------------|---|---|---------------|----------|---------|-------------|---------|--------|---------|--------|----------|--------|---------------|--------|---|-------------------|--|--------|-------|----------------------|--|---------------|--------|--------|---------------|----------|--------|---------------|--------|------|------|-----|---------|--------|------|---------|--------|--|-----|---------|--------|-----|----------------------|--|---------------|------|--------|---------------|------|--------|---------------|------|------|--------|--------|-----|--------|--------|------|----------|--------|--------|-----|--------|---------|----|-----|--------|--------|-----|--------|--------|----|-----|----------|--------|-----|----------|--------|----|-----|----------|--------|-----|----------|--------|----|-----|----------|--------|-----|----------|--------|----|-----|----------|--------|-----|----------|--------|----|-----|----------|--------|-----|----------|--------|----|-----|----------|--------|-----|----------|--------|-------------|-------|--|--------|-------|--|--------|--|--|------------------|--------|----------------|
| 普通自動車税 (種別割) | 納税義務者 4月1日現在、浜松市内を主たる定置場として課税対象車両を所有している個人及び法人 | <table border="1"> <thead> <tr> <th colspan="2">課税対象車両(車種)</th> <th>税率</th> </tr> </thead> <tbody> <tr> <td rowspan="4">自動車 原動機付</td> <td>0.05%以下</td> <td>2,000円</td> </tr> <tr> <td>0.09%以下</td> <td>2,000円</td> </tr> <tr> <td>0.125%以下</td> <td>2,400円</td> </tr> <tr> <td>ミニカー(0.05%以下)</td> <td>3,700円</td> </tr> <tr> <td rowspan="19">軽自動車</td> <td colspan="2">二輪(0.25%以下)・被けん引車</td> <td>3,600円</td> </tr> <tr> <td rowspan="5">三輪のもの</td> <td>据置税率適用分</td> <td>3,100円</td> </tr> <tr> <td>新税率適用分</td> <td>3,900円</td> </tr> <tr> <td>重課税適用分</td> <td>4,600円</td> </tr> <tr> <td>75%軽課適用分</td> <td>1,000円</td> </tr> <tr> <td>50%軽課適用分</td> <td>2,000円</td> </tr> <tr> <td rowspan="20">四輪</td> <td rowspan="2">乗用</td> <td>営業用</td> <td>据置税率適用分</td> <td>5,500円</td> </tr> <tr> <td>自家用</td> <td>据置税率適用分</td> <td>7,200円</td> </tr> <tr> <td rowspan="2">貨物</td> <td>営業用</td> <td>据置税率適用分</td> <td>3,000円</td> </tr> <tr> <td>自家用</td> <td>据置税率適用分</td> <td>4,000円</td> </tr> <tr> <td rowspan="2">乗用</td> <td>営業用</td> <td>新税率適用分</td> <td>6,900円</td> </tr> <tr> <td>自家用</td> <td>新税率適用分</td> <td>10,800円</td> </tr> <tr> <td rowspan="2">貨物</td> <td>営業用</td> <td>新税率適用分</td> <td>3,800円</td> </tr> <tr> <td>自家用</td> <td>新税率適用分</td> <td>5,000円</td> </tr> <tr> <td rowspan="2">乗用</td> <td>営業用</td> <td>重課税適用分</td> <td>8,200円</td> </tr> <tr> <td>自家用</td> <td>重課税適用分</td> <td>12,900円</td> </tr> <tr> <td rowspan="2">貨物</td> <td>営業用</td> <td>重課税適用分</td> <td>4,500円</td> </tr> <tr> <td>自家用</td> <td>重課税適用分</td> <td>6,000円</td> </tr> <tr> <td rowspan="2">乗用</td> <td>営業用</td> <td>75%軽課適用分</td> <td>1,800円</td> </tr> <tr> <td>自家用</td> <td>75%軽課適用分</td> <td>2,700円</td> </tr> <tr> <td rowspan="2">貨物</td> <td>営業用</td> <td>75%軽課適用分</td> <td>1,000円</td> </tr> <tr> <td>自家用</td> <td>75%軽課適用分</td> <td>1,300円</td> </tr> <tr> <td rowspan="2">乗用</td> <td>営業用</td> <td>50%軽課適用分</td> <td>3,500円</td> </tr> <tr> <td>自家用</td> <td>50%軽課適用分</td> <td>5,400円</td> </tr> <tr> <td rowspan="2">貨物</td> <td>営業用</td> <td>50%軽課適用分</td> <td>1,900円</td> </tr> <tr> <td>自家用</td> <td>50%軽課適用分</td> <td>2,500円</td> </tr> <tr> <td rowspan="2">乗用</td> <td>営業用</td> <td>25%軽課適用分</td> <td>5,200円</td> </tr> <tr> <td>自家用</td> <td>25%軽課適用分</td> <td>8,100円</td> </tr> <tr> <td rowspan="2">貨物</td> <td>営業用</td> <td>25%軽課適用分</td> <td>2,900円</td> </tr> <tr> <td>自家用</td> <td>25%軽課適用分</td> <td>3,800円</td> </tr> <tr> <td rowspan="2">自動車 小型特殊</td> <td colspan="2">農耕作業用</td> <td>2,400円</td> </tr> <tr> <td colspan="2">特殊作業用</td> <td>5,900円</td> </tr> <tr> <td colspan="2"></td> <td>二輪の小型自動車(0.25%超)</td> <td>6,000円</td> </tr> </tbody> </table> | 課税対象車両(車種) | | 税率 | 自動車 原動機付 | 0.05%以下 | 2,000円 | 0.09%以下 | 2,000円 | 0.125%以下 | 2,400円 | ミニカー(0.05%以下) | 3,700円 | 軽自動車 | 二輪(0.25%以下)・被けん引車 | | 3,600円 | 三輪のもの | 据置税率適用分 | 3,100円 | 新税率適用分 | 3,900円 | 重課税適用分 | 4,600円 | 75%軽課適用分 | 1,000円 | 50%軽課適用分 | 2,000円 | 四輪 | 乗用 | 営業用 | 据置税率適用分 | 5,500円 | 自家用 | 据置税率適用分 | 7,200円 | 貨物 | 営業用 | 据置税率適用分 | 3,000円 | 自家用 | 据置税率適用分 | 4,000円 | 乗用 | 営業用 | 新税率適用分 | 6,900円 | 自家用 | 新税率適用分 | 10,800円 | 貨物 | 営業用 | 新税率適用分 | 3,800円 | 自家用 | 新税率適用分 | 5,000円 | 乗用 | 営業用 | 重課税適用分 | 8,200円 | 自家用 | 重課税適用分 | 12,900円 | 貨物 | 営業用 | 重課税適用分 | 4,500円 | 自家用 | 重課税適用分 | 6,000円 | 乗用 | 営業用 | 75%軽課適用分 | 1,800円 | 自家用 | 75%軽課適用分 | 2,700円 | 貨物 | 営業用 | 75%軽課適用分 | 1,000円 | 自家用 | 75%軽課適用分 | 1,300円 | 乗用 | 営業用 | 50%軽課適用分 | 3,500円 | 自家用 | 50%軽課適用分 | 5,400円 | 貨物 | 営業用 | 50%軽課適用分 | 1,900円 | 自家用 | 50%軽課適用分 | 2,500円 | 乗用 | 営業用 | 25%軽課適用分 | 5,200円 | 自家用 | 25%軽課適用分 | 8,100円 | 貨物 | 営業用 | 25%軽課適用分 | 2,900円 | 自家用 | 25%軽課適用分 | 3,800円 | 自動車 小型特殊 | 農耕作業用 | | 2,400円 | 特殊作業用 | | 5,900円 | | | 二輪の小型自動車(0.25%超) | 6,000円 | 5月11日 ～6月1日 |
| | | 課税対象車両(車種) | | 税率 | | | | | | | | | | | | | | | | | | | | | | | | | | | | | | | | | | | | | | | | | | | | | | | | | | | | | | | | | | | | | | | | | | | | | | | | | | | | | | | | | | | | | | | | | | | | | | | | | | | | | | | | | | | | | | | | | | | | | | | | | | |
| 自動車 原動機付 | 0.05%以下 | 2,000円 | | | | | | | | | | | | | | | | | | | | | | | | | | | | | | | | | | | | | | | | | | | | | | | | | | | | | | | | | | | | | | | | | | | | | | | | | | | | | | | | | | | | | | | | | | | | | | | | | | | | | | | | | | | | | | | | | | | | | | | | | | | | |
| | 0.09%以下 | 2,000円 | | | | | | | | | | | | | | | | | | | | | | | | | | | | | | | | | | | | | | | | | | | | | | | | | | | | | | | | | | | | | | | | | | | | | | | | | | | | | | | | | | | | | | | | | | | | | | | | | | | | | | | | | | | | | | | | | | | | | | | | | | | | |
| | 0.125%以下 | 2,400円 | | | | | | | | | | | | | | | | | | | | | | | | | | | | | | | | | | | | | | | | | | | | | | | | | | | | | | | | | | | | | | | | | | | | | | | | | | | | | | | | | | | | | | | | | | | | | | | | | | | | | | | | | | | | | | | | | | | | | | | | | | | | |
| | ミニカー(0.05%以下) | 3,700円 | | | | | | | | | | | | | | | | | | | | | | | | | | | | | | | | | | | | | | | | | | | | | | | | | | | | | | | | | | | | | | | | | | | | | | | | | | | | | | | | | | | | | | | | | | | | | | | | | | | | | | | | | | | | | | | | | | | | | | | | | | | | |
| 軽自動車 | 二輪(0.25%以下)・被けん引車 | | 3,600円 | | | | | | | | | | | | | | | | | | | | | | | | | | | | | | | | | | | | | | | | | | | | | | | | | | | | | | | | | | | | | | | | | | | | | | | | | | | | | | | | | | | | | | | | | | | | | | | | | | | | | | | | | | | | | | | | | | | | | | | | | | | |
| | 三輪のもの | 据置税率適用分 | 3,100円 | | | | | | | | | | | | | | | | | | | | | | | | | | | | | | | | | | | | | | | | | | | | | | | | | | | | | | | | | | | | | | | | | | | | | | | | | | | | | | | | | | | | | | | | | | | | | | | | | | | | | | | | | | | | | | | | | | | | | | | | | | | |
| | | 新税率適用分 | 3,900円 | | | | | | | | | | | | | | | | | | | | | | | | | | | | | | | | | | | | | | | | | | | | | | | | | | | | | | | | | | | | | | | | | | | | | | | | | | | | | | | | | | | | | | | | | | | | | | | | | | | | | | | | | | | | | | | | | | | | | | | | | | | |
| | | 重課税適用分 | 4,600円 | | | | | | | | | | | | | | | | | | | | | | | | | | | | | | | | | | | | | | | | | | | | | | | | | | | | | | | | | | | | | | | | | | | | | | | | | | | | | | | | | | | | | | | | | | | | | | | | | | | | | | | | | | | | | | | | | | | | | | | | | | | |
| | | 75%軽課適用分 | 1,000円 | | | | | | | | | | | | | | | | | | | | | | | | | | | | | | | | | | | | | | | | | | | | | | | | | | | | | | | | | | | | | | | | | | | | | | | | | | | | | | | | | | | | | | | | | | | | | | | | | | | | | | | | | | | | | | | | | | | | | | | | | | | |
| | | 50%軽課適用分 | 2,000円 | | | | | | | | | | | | | | | | | | | | | | | | | | | | | | | | | | | | | | | | | | | | | | | | | | | | | | | | | | | | | | | | | | | | | | | | | | | | | | | | | | | | | | | | | | | | | | | | | | | | | | | | | | | | | | | | | | | | | | | | | | | |
| | 四輪 | 乗用 | 営業用 | 据置税率適用分 | 5,500円 | | | | | | | | | | | | | | | | | | | | | | | | | | | | | | | | | | | | | | | | | | | | | | | | | | | | | | | | | | | | | | | | | | | | | | | | | | | | | | | | | | | | | | | | | | | | | | | | | | | | | | | | | | | | | | | | | | | | | | | | | |
| | | | 自家用 | 据置税率適用分 | 7,200円 | | | | | | | | | | | | | | | | | | | | | | | | | | | | | | | | | | | | | | | | | | | | | | | | | | | | | | | | | | | | | | | | | | | | | | | | | | | | | | | | | | | | | | | | | | | | | | | | | | | | | | | | | | | | | | | | | | | | | | | | | |
| | | 貨物 | 営業用 | 据置税率適用分 | 3,000円 | | | | | | | | | | | | | | | | | | | | | | | | | | | | | | | | | | | | | | | | | | | | | | | | | | | | | | | | | | | | | | | | | | | | | | | | | | | | | | | | | | | | | | | | | | | | | | | | | | | | | | | | | | | | | | | | | | | | | | | | | |
| | | | 自家用 | 据置税率適用分 | 4,000円 | | | | | | | | | | | | | | | | | | | | | | | | | | | | | | | | | | | | | | | | | | | | | | | | | | | | | | | | | | | | | | | | | | | | | | | | | | | | | | | | | | | | | | | | | | | | | | | | | | | | | | | | | | | | | | | | | | | | | | | | | |
| | | 乗用 | 営業用 | 新税率適用分 | 6,900円 | | | | | | | | | | | | | | | | | | | | | | | | | | | | | | | | | | | | | | | | | | | | | | | | | | | | | | | | | | | | | | | | | | | | | | | | | | | | | | | | | | | | | | | | | | | | | | | | | | | | | | | | | | | | | | | | | | | | | | | | | |
| | | | 自家用 | 新税率適用分 | 10,800円 | | | | | | | | | | | | | | | | | | | | | | | | | | | | | | | | | | | | | | | | | | | | | | | | | | | | | | | | | | | | | | | | | | | | | | | | | | | | | | | | | | | | | | | | | | | | | | | | | | | | | | | | | | | | | | | | | | | | | | | | | |
| | | 貨物 | 営業用 | 新税率適用分 | 3,800円 | | | | | | | | | | | | | | | | | | | | | | | | | | | | | | | | | | | | | | | | | | | | | | | | | | | | | | | | | | | | | | | | | | | | | | | | | | | | | | | | | | | | | | | | | | | | | | | | | | | | | | | | | | | | | | | | | | | | | | | | | |
| | | | 自家用 | 新税率適用分 | 5,000円 | | | | | | | | | | | | | | | | | | | | | | | | | | | | | | | | | | | | | | | | | | | | | | | | | | | | | | | | | | | | | | | | | | | | | | | | | | | | | | | | | | | | | | | | | | | | | | | | | | | | | | | | | | | | | | | | | | | | | | | | | |
| | | 乗用 | 営業用 | 重課税適用分 | 8,200円 | | | | | | | | | | | | | | | | | | | | | | | | | | | | | | | | | | | | | | | | | | | | | | | | | | | | | | | | | | | | | | | | | | | | | | | | | | | | | | | | | | | | | | | | | | | | | | | | | | | | | | | | | | | | | | | | | | | | | | | | | |
| | | | 自家用 | 重課税適用分 | 12,900円 | | | | | | | | | | | | | | | | | | | | | | | | | | | | | | | | | | | | | | | | | | | | | | | | | | | | | | | | | | | | | | | | | | | | | | | | | | | | | | | | | | | | | | | | | | | | | | | | | | | | | | | | | | | | | | | | | | | | | | | | | |
| | | 貨物 | 営業用 | 重課税適用分 | 4,500円 | | | | | | | | | | | | | | | | | | | | | | | | | | | | | | | | | | | | | | | | | | | | | | | | | | | | | | | | | | | | | | | | | | | | | | | | | | | | | | | | | | | | | | | | | | | | | | | | | | | | | | | | | | | | | | | | | | | | | | | | | |
| | | | 自家用 | 重課税適用分 | 6,000円 | | | | | | | | | | | | | | | | | | | | | | | | | | | | | | | | | | | | | | | | | | | | | | | | | | | | | | | | | | | | | | | | | | | | | | | | | | | | | | | | | | | | | | | | | | | | | | | | | | | | | | | | | | | | | | | | | | | | | | | | | |
| | | 乗用 | 営業用 | 75%軽課適用分 | 1,800円 | | | | | | | | | | | | | | | | | | | | | | | | | | | | | | | | | | | | | | | | | | | | | | | | | | | | | | | | | | | | | | | | | | | | | | | | | | | | | | | | | | | | | | | | | | | | | | | | | | | | | | | | | | | | | | | | | | | | | | | | | |
| 自家用 | | | 75%軽課適用分 | 2,700円 | | | | | | | | | | | | | | | | | | | | | | | | | | | | | | | | | | | | | | | | | | | | | | | | | | | | | | | | | | | | | | | | | | | | | | | | | | | | | | | | | | | | | | | | | | | | | | | | | | | | | | | | | | | | | | | | | | | | | | | | | | |
| 貨物 | | 営業用 | 75%軽課適用分 | 1,000円 | | | | | | | | | | | | | | | | | | | | | | | | | | | | | | | | | | | | | | | | | | | | | | | | | | | | | | | | | | | | | | | | | | | | | | | | | | | | | | | | | | | | | | | | | | | | | | | | | | | | | | | | | | | | | | | | | | | | | | | | | | |
| | | 自家用 | 75%軽課適用分 | 1,300円 | | | | | | | | | | | | | | | | | | | | | | | | | | | | | | | | | | | | | | | | | | | | | | | | | | | | | | | | | | | | | | | | | | | | | | | | | | | | | | | | | | | | | | | | | | | | | | | | | | | | | | | | | | | | | | | | | | | | | | | | | | |
| 乗用 | | 営業用 | 50%軽課適用分 | 3,500円 | | | | | | | | | | | | | | | | | | | | | | | | | | | | | | | | | | | | | | | | | | | | | | | | | | | | | | | | | | | | | | | | | | | | | | | | | | | | | | | | | | | | | | | | | | | | | | | | | | | | | | | | | | | | | | | | | | | | | | | | | | |
| | | 自家用 | 50%軽課適用分 | 5,400円 | | | | | | | | | | | | | | | | | | | | | | | | | | | | | | | | | | | | | | | | | | | | | | | | | | | | | | | | | | | | | | | | | | | | | | | | | | | | | | | | | | | | | | | | | | | | | | | | | | | | | | | | | | | | | | | | | | | | | | | | | | |
| 貨物 | | 営業用 | 50%軽課適用分 | 1,900円 | | | | | | | | | | | | | | | | | | | | | | | | | | | | | | | | | | | | | | | | | | | | | | | | | | | | | | | | | | | | | | | | | | | | | | | | | | | | | | | | | | | | | | | | | | | | | | | | | | | | | | | | | | | | | | | | | | | | | | | | | | |
| | | 自家用 | 50%軽課適用分 | 2,500円 | | | | | | | | | | | | | | | | | | | | | | | | | | | | | | | | | | | | | | | | | | | | | | | | | | | | | | | | | | | | | | | | | | | | | | | | | | | | | | | | | | | | | | | | | | | | | | | | | | | | | | | | | | | | | | | | | | | | | | | | | | |
| 乗用 | 営業用 | 25%軽課適用分 | 5,200円 | | | | | | | | | | | | | | | | | | | | | | | | | | | | | | | | | | | | | | | | | | | | | | | | | | | | | | | | | | | | | | | | | | | | | | | | | | | | | | | | | | | | | | | | | | | | | | | | | | | | | | | | | | | | | | | | | | | | | | | | | | | |
| | 自家用 | 25%軽課適用分 | 8,100円 | | | | | | | | | | | | | | | | | | | | | | | | | | | | | | | | | | | | | | | | | | | | | | | | | | | | | | | | | | | | | | | | | | | | | | | | | | | | | | | | | | | | | | | | | | | | | | | | | | | | | | | | | | | | | | | | | | | | | | | | | | | |
| 貨物 | 営業用 | 25%軽課適用分 | 2,900円 | | | | | | | | | | | | | | | | | | | | | | | | | | | | | | | | | | | | | | | | | | | | | | | | | | | | | | | | | | | | | | | | | | | | | | | | | | | | | | | | | | | | | | | | | | | | | | | | | | | | | | | | | | | | | | | | | | | | | | | | | | | |
| | 自家用 | 25%軽課適用分 | 3,800円 | | | | | | | | | | | | | | | | | | | | | | | | | | | | | | | | | | | | | | | | | | | | | | | | | | | | | | | | | | | | | | | | | | | | | | | | | | | | | | | | | | | | | | | | | | | | | | | | | | | | | | | | | | | | | | | | | | | | | | | | | | | |
| 自動車 小型特殊 | 農耕作業用 | | 2,400円 | | | | | | | | | | | | | | | | | | | | | | | | | | | | | | | | | | | | | | | | | | | | | | | | | | | | | | | | | | | | | | | | | | | | | | | | | | | | | | | | | | | | | | | | | | | | | | | | | | | | | | | | | | | | | | | | | | | | | | | | | | | |
| | 特殊作業用 | | 5,900円 | | | | | | | | | | | | | | | | | | | | | | | | | | | | | | | | | | | | | | | | | | | | | | | | | | | | | | | | | | | | | | | | | | | | | | | | | | | | | | | | | | | | | | | | | | | | | | | | | | | | | | | | | | | | | | | | | | | | | | | | | | | |
| | | 二輪の小型自動車(0.25%超) | 6,000円 | | | | | | | | | | | | | | | | | | | | | | | | | | | | | | | | | | | | | | | | | | | | | | | | | | | | | | | | | | | | | | | | | | | | | | | | | | | | | | | | | | | | | | | | | | | | | | | | | | | | | | | | | | | | | | | | | | | | | | | | | | | |
| 軽自動車税 (環境性能割) | 納税義務者 浜松市内を主たる定置場として課税対象車両を取得する個人及び法人 (申告納付) | <table border="1"> <thead> <tr> <th colspan="3">課税対象車両(車種)</th> <th colspan="2">税率</th> </tr> <tr> <th colspan="2"></th> <th>排ガス要件</th> <th>燃費要件</th> <th>自家用</th> <th>営業用</th> </tr> </thead> <tbody> <tr> <td rowspan="5">乗用</td> <td colspan="2">電気自動車、燃料電池車、プラグインハイブリッド車、天然ガス車(ポスト新長期規制からNOx10%低減)、クリーンディーゼル乗用車(ポスト新長期規制適合)</td> <td></td> <td>非課税</td> <td>非課税</td> </tr> <tr> <td rowspan="3">ガソリン車 ガソリンハイブリッド車</td> <td rowspan="2">平成17年排出ガス基準75%低減達成 又は 平成30年排出ガス基準50%低減達成</td> <td>H22燃費基準+65%達成</td> <td>非課税</td> <td>非課税</td> </tr> <tr> <td>H22燃費基準+50%達成</td> <td>1.0%</td> <td>0.5%</td> </tr> <tr> <td>H22燃費基準+38%達成</td> <td>2.0%</td> <td>1.0%</td> </tr> <tr> <td colspan="2">上記以外</td> <td></td> <td></td> <td>2.0%</td> <td>2.0%</td> </tr> <tr> <td rowspan="5">貨物</td> <td colspan="2">電気自動車、燃料電池車、プラグインハイブリッド車、天然ガス車(ポスト新長期規制からNOx10%低減)</td> <td></td> <td>非課税</td> <td>非課税</td> </tr> <tr> <td rowspan="3">ガソリン車 ガソリンハイブリッド車</td> <td rowspan="2">平成17年排出ガス基準75%低減達成 又は 平成30年排出ガス基準50%低減達成</td> <td>H22燃費基準+50%達成</td> <td>1.0%</td> <td>0.5%</td> </tr> <tr> <td>H22燃費基準+44%達成</td> <td>1.0%</td> <td>0.5%</td> </tr> <tr> <td>H22燃費基準+38%達成</td> <td>2.0%</td> <td>1.0%</td> </tr> <tr> <td colspan="2">上記以外</td> <td></td> <td></td> <td>2.0%</td> <td>2.0%</td> </tr> </tbody> </table> | 課税対象車両(車種) | | | 税率 | | | | 排ガス要件 | 燃費要件 | 自家用 | 営業用 | 乗用 | 電気自動車、燃料電池車、プラグインハイブリッド車、天然ガス車(ポスト新長期規制からNOx10%低減)、クリーンディーゼル乗用車(ポスト新長期規制適合) | | | 非課税 | 非課税 | ガソリン車 ガソリンハイブリッド車 | 平成17年排出ガス基準75%低減達成 又は 平成30年排出ガス基準50%低減達成 | H22燃費基準+65%達成 | 非課税 | 非課税 | H22燃費基準+50%達成 | 1.0% | 0.5% | H22燃費基準+38%達成 | 2.0% | 1.0% | 上記以外 | | | | 2.0% | 2.0% | 貨物 | 電気自動車、燃料電池車、プラグインハイブリッド車、天然ガス車(ポスト新長期規制からNOx10%低減) | | | 非課税 | 非課税 | ガソリン車 ガソリンハイブリッド車 | 平成17年排出ガス基準75%低減達成 又は 平成30年排出ガス基準50%低減達成 | H22燃費基準+50%達成 | 1.0% | 0.5% | H22燃費基準+44%達成 | 1.0% | 0.5% | H22燃費基準+38%達成 | 2.0% | 1.0% | 上記以外 | | | | 2.0% | 2.0% | 車両番号の指定時 | | | | | | | | | | | | | | | | | | | | | | | | | | | | | | | | | | | | | | | | | | | | | | | | | | | | | | | | | | | | | | | | | | |
| 課税対象車両(車種) | | | 税率 | | | | | | | | | | | | | | | | | | | | | | | | | | | | | | | | | | | | | | | | | | | | | | | | | | | | | | | | | | | | | | | | | | | | | | | | | | | | | | | | | | | | | | | | | | | | | | | | | | | | | | | | | | | | | | | | | | | | | | | | | | | |
| | | 排ガス要件 | 燃費要件 | 自家用 | 営業用 | | | | | | | | | | | | | | | | | | | | | | | | | | | | | | | | | | | | | | | | | | | | | | | | | | | | | | | | | | | | | | | | | | | | | | | | | | | | | | | | | | | | | | | | | | | | | | | | | | | | | | | | | | | | | | | | | | | | | | | | | |
| 乗用 | 電気自動車、燃料電池車、プラグインハイブリッド車、天然ガス車(ポスト新長期規制からNOx10%低減)、クリーンディーゼル乗用車(ポスト新長期規制適合) | | | 非課税 | 非課税 | | | | | | | | | | | | | | | | | | | | | | | | | | | | | | | | | | | | | | | | | | | | | | | | | | | | | | | | | | | | | | | | | | | | | | | | | | | | | | | | | | | | | | | | | | | | | | | | | | | | | | | | | | | | | | | | | | | | | | | | | |
| | ガソリン車 ガソリンハイブリッド車 | 平成17年排出ガス基準75%低減達成 又は 平成30年排出ガス基準50%低減達成 | H22燃費基準+65%達成 | 非課税 | 非課税 | | | | | | | | | | | | | | | | | | | | | | | | | | | | | | | | | | | | | | | | | | | | | | | | | | | | | | | | | | | | | | | | | | | | | | | | | | | | | | | | | | | | | | | | | | | | | | | | | | | | | | | | | | | | | | | | | | | | | | | | | |
| | | | H22燃費基準+50%達成 | 1.0% | 0.5% | | | | | | | | | | | | | | | | | | | | | | | | | | | | | | | | | | | | | | | | | | | | | | | | | | | | | | | | | | | | | | | | | | | | | | | | | | | | | | | | | | | | | | | | | | | | | | | | | | | | | | | | | | | | | | | | | | | | | | | | | |
| | | H22燃費基準+38%達成 | 2.0% | 1.0% | | | | | | | | | | | | | | | | | | | | | | | | | | | | | | | | | | | | | | | | | | | | | | | | | | | | | | | | | | | | | | | | | | | | | | | | | | | | | | | | | | | | | | | | | | | | | | | | | | | | | | | | | | | | | | | | | | | | | | | | | | |
| | 上記以外 | | | | 2.0% | 2.0% | | | | | | | | | | | | | | | | | | | | | | | | | | | | | | | | | | | | | | | | | | | | | | | | | | | | | | | | | | | | | | | | | | | | | | | | | | | | | | | | | | | | | | | | | | | | | | | | | | | | | | | | | | | | | | | | | | | | | | | | |
| 貨物 | 電気自動車、燃料電池車、プラグインハイブリッド車、天然ガス車(ポスト新長期規制からNOx10%低減) | | | 非課税 | 非課税 | | | | | | | | | | | | | | | | | | | | | | | | | | | | | | | | | | | | | | | | | | | | | | | | | | | | | | | | | | | | | | | | | | | | | | | | | | | | | | | | | | | | | | | | | | | | | | | | | | | | | | | | | | | | | | | | | | | | | | | | | |
| | ガソリン車 ガソリンハイブリッド車 | 平成17年排出ガス基準75%低減達成 又は 平成30年排出ガス基準50%低減達成 | H22燃費基準+50%達成 | 1.0% | 0.5% | | | | | | | | | | | | | | | | | | | | | | | | | | | | | | | | | | | | | | | | | | | | | | | | | | | | | | | | | | | | | | | | | | | | | | | | | | | | | | | | | | | | | | | | | | | | | | | | | | | | | | | | | | | | | | | | | | | | | | | | | |
| | | | H22燃費基準+44%達成 | 1.0% | 0.5% | | | | | | | | | | | | | | | | | | | | | | | | | | | | | | | | | | | | | | | | | | | | | | | | | | | | | | | | | | | | | | | | | | | | | | | | | | | | | | | | | | | | | | | | | | | | | | | | | | | | | | | | | | | | | | | | | | | | | | | | | |
| | | H22燃費基準+38%達成 | 2.0% | 1.0% | | | | | | | | | | | | | | | | | | | | | | | | | | | | | | | | | | | | | | | | | | | | | | | | | | | | | | | | | | | | | | | | | | | | | | | | | | | | | | | | | | | | | | | | | | | | | | | | | | | | | | | | | | | | | | | | | | | | | | | | | | |
| | 上記以外 | | | | 2.0% | 2.0% | | | | | | | | | | | | | | | | | | | | | | | | | | | | | | | | | | | | | | | | | | | | | | | | | | | | | | | | | | | | | | | | | | | | | | | | | | | | | | | | | | | | | | | | | | | | | | | | | | | | | | | | | | | | | | | | | | | | | | | | |
| | | ※令和元年10月1日から導入 ※令和元年10月1日から令和3年3月31日までの期間は特例措置として自家用軽乗用車に係る税率を1%軽減 | | | | | | | | | | | | | | | | | | | | | | | | | | | | | | | | | | | | | | | | | | | | | | | | | | | | | | | | | | | | | | | | | | | | | | | | | | | | | | | | | | | | | | | | | | | | | | | | | | | | | | | | | | | | | | | | | | | | | | | | | | | | |

| 税目 | | 納税義務者 | 課税標準・税率・免税点 | 納期 |
|-----|-------|---|---|----------------------------------|
| 普通税 | 市たばこ税 | 納税義務者 市内の小売販売業者に製造たばこを売渡した製造たばこの製造者、特定販売業者又は卸売販売業者 (申告納付) | 売渡し等に係る製造たばこの本数 紙巻きたばこ ……………1,000本につき 5,692円 ※旧3級品の紙巻きたばこに適用してきたたばこ税の特例税率は令和元年10月1日に廃止された。 | 当月分を翌月末日 |
| | 鉱産税 | 納税義務者 鉱物の掘採事業を行う鉱業者 (申告納付) | 1 課税標準 鉱物の価格 2 税率 100分の1(ただし、1ヵ月間に掘採された鉱物の価格の合計額が200万円以下の場合には100分の0.7) | 当月分を翌月15日から末日 |
| 目的税 | 入湯税 | 納税義務者 鉱泉浴場における入湯客 (浴場の経営者等が特別徴収) | 1 税率 鉱泉浴場における入湯客1人1日 150円 2 次の者は課税免除 年齢12歳未満の者 共同浴場又は一般公衆浴場に入湯する者 学校教育上の見地から行われる行事の場合において入湯する者 日帰りの入湯に係る料金の額(消費税額及び地方消費税額を除く。)が1,500円以下の鉱泉浴場に日帰りで入湯する者 | 当月分を翌月末日 |
| | 事業所税 | 納税義務者 市内において事業所等で事業を行う法人又は個人 (申告納付) | 1 課税標準 事業所床面積及び従業員の給与総額 2 免税点 事業所床面積…1,000㎡以下 事業所の従業者数…100人以下 3 税率 資産割 600円/㎡ 従業者割 100分の0.25 | 法人…事業年度終了日から2ヶ月以内 個人…翌年の3月15日 |
| | 都市計画税 | 納税義務者 1月1日現在で市内の市街化区域内に土地、家屋を所有している人 | 1 課税標準・税率 土地及び家屋に係る固定資産税の課税標準となるべき価格 ・100分の0.3 | 固定資産税の納期と同じ |

Ⅱ 市 民 税

1 調定額及び納税義務者数（現年課税分）

（単位：千円、人）

| 区 分 | | 平成28年度 | 平成29年度 | 平成30年度 | 令和元年度 | 令和2年度 | |
|--|------------------|-----------|------------|------------|------------|------------|------------|
| 個 人 | 給 与 特 徴 | 調 定 額 | 35,508,716 | 36,081,763 | 47,060,926 | 49,458,509 | 49,995,427 |
| | | 納税義務者数 | 270,276 | 274,291 | 278,950 | 282,923 | 286,032 |
| | 年 金 特 徴 | 調 定 額 | 1,802,241 | 1,847,175 | 2,363,562 | 2,427,150 | 2,432,118 |
| | | 納税義務者数 | 53,511 | 54,201 | 54,093 | 54,454 | 54,503 |
| | 普 通 徴 収 | 調 定 額 | 10,264,266 | 9,820,605 | 13,370,519 | 13,356,567 | 13,192,372 |
| | | 納税義務者数 | 109,520 | 106,834 | 106,579 | 106,174 | 104,850 |
| | 計 | 調 定 額 | 47,575,223 | 47,749,543 | 62,795,007 | 65,242,226 | 65,619,917 |
| | | 納税義務者数 | 408,303 | 411,162 | 415,517 | 418,838 | 421,871 |
| | 法 人 | 調 定 額 | 10,501,590 | 11,296,578 | 13,872,101 | 12,043,021 | 8,535,708 |
| | | 法人税割 | 7,842,514 | 8,721,052 | 11,084,872 | 9,347,357 | 5,917,614 |
| 均等割 | | 2,659,076 | 2,575,526 | 2,787,229 | 2,695,664 | 2,618,094 | |
| 申告法人数 | | 20,846 | 21,528 | 21,684 | 21,660 | 21,780 | |

※徴収方法が重複する者がいるため、表中の納税義務者数は合計と一致しない。

2 均等割と所得割の推移（県費負担教職員制度権限移譲）

（単位：千円）

| 区 分 | | 平成28年度 | 平成29年度 | 平成30年度 | 令和元年度 | 令和2年度 |
|-----------------|----------------------|------------|------------|------------|------------|------------|
| 個人 | 均等割調定額 | 1,428,415 | 1,438,495 | 1,453,871 | 1,465,260 | 1,475,450 |
| | 所得割調定額 | 46,146,808 | 46,311,048 | 61,341,136 | 63,776,966 | 64,144,467 |
| | 計 | 47,575,223 | 47,749,543 | 62,795,007 | 65,242,226 | 65,619,917 |
| 税源移譲影響額(A)※1 | | — | — | 13,630,002 | 15,608,251 | 15,886,771 |
| （参考） ※2 | 分離課税所得割交付金(B) | — | 153,948 | 133,051 | 140,632 | 134,390 |
| | 道府県民税所得割 臨時交付金(C) | — | 14,944,461 | 1,929,308 | — | — |
| (A) + (B) + (C) | | — | 15,098,409 | 15,692,361 | 15,748,883 | 16,021,161 |

※1県費負担教職員の給与負担事務が県から指定都市に移譲されたことに伴う税率改定による影響額

※2税率が変更されるまでの経過措置となる個人住民税所得割のうち税率2%相当額及び当分の間税率変更がされない退職所得に係る所得割のうち税率2%相当額の交付金

3 課税標準段階別（所得割）課税状況（令和3年度）

| 課税標準 段階別 | 区分 納税義務者数 (人) | 所 得 金 額 | | | | | | | | 計 (A) (千円) |
|---------------------|---------------------|-------------------|--------------------|--------------------------------------|-----------------------------------|--|--|--|--|------------------|
| | | 総所得 金額 (千円) | 山林所 得金額 (千円) | 分 離 短 期 譲 渡 所 得 金 額 (千円) | 分 離 長 期 譲 渡 所 得 金 額 (千円) | 一 般 株 式 等 に 係 る 譲 渡 所 得 等 の 金 額 (千円) | 上 場 株 式 等 に 係 る 譲 渡 所 得 等 の 金 額 (千円) | 上 場 株 式 等 に 係 る 配 当 所 得 等 の 金 額 (千円) | 先 物 取 引 に 係 る 雑 所 得 等 の 金 額 (千円) | |
| 10万円以下 の金額 | 14,962 | 10,814,033 | 27 | 33,334 | 8,733,538 | 293,039 | 544,033 | 40,317 | 46,808 | 20,505,129 |
| 10万円超 100万円以下 | 126,501 | 184,136,793 | 6,099 | 26,237 | 4,829,162 | 180,730 | 395,384 | 64,935 | 15,319 | 189,654,659 |
| 100万円超 200万円以下 | 113,715 | 294,332,563 | 3,116 | 2,651 | 4,887,073 | 281,060 | 412,024 | 68,279 | 71,575 | 300,058,341 |
| 200万円超 300万円以下 | 64,304 | 249,375,791 | 191 | 25,449 | 1,969,454 | 234,485 | 509,552 | 50,100 | 76,235 | 252,241,257 |
| 300万円超 400万円以下 | 32,232 | 166,959,762 | 0 | 8,160 | 1,153,329 | 475,690 | 299,532 | 38,055 | 54,169 | 168,988,697 |
| 400万円超 550万円以下 | 20,651 | 135,547,094 | 1,195 | 7,020 | 1,597,244 | 153,875 | 387,121 | 31,006 | 43,239 | 137,767,794 |
| 550万円超 700万円以下 | 6,459 | 53,460,478 | 0 | 19,433 | 902,923 | 461,116 | 558,084 | 29,249 | 7,815 | 55,439,098 |
| 700万円超 1,000万円以下 | 4,948 | 51,547,916 | 705 | 20,066 | 897,788 | 410,175 | 1,448,960 | 52,137 | 53,959 | 54,431,706 |
| 1,000万円超 の金額 | 6,014 | 136,309,286 | 2,616 | 44,610 | 1,553,499 | 4,707,823 | 1,180,326 | 220,584 | 37,133 | 144,055,877 |
| 合 計 | 389,786 | 1,282,483,716 | 13,949 | 186,960 | 26,524,010 | 7,197,993 | 5,735,016 | 594,662 | 406,252 | 1,323,142,558 |
| 令和2年度 | 388,802 | 1,260,825,716 | 27,425 | 230,448 | 29,615,335 | 7,194,596 | 2,468,971 | 545,026 | 335,868 | 1,301,243,385 |
| 前年比(%) | 100.25 | 101.72 | 50.86 | 81.13 | 89.56 | 100.05 | 232.28 | 109.11 | 120.96 | 101.68 |

| 所得 控除額 | 課税標準額 | 算出税額 | | | 税額控除額 ・ 税額調整額 | 所得割額 (E) - (F) | 配当割額 及び株式 等譲渡所 得割額の 控除額 | 減免税額 | 所得割額 (G) - (H) - (I) | 構成比 | |
|-------------|---------------------------|-----------------------------|---|------------------|---------------------|-------------------|-------------------------------------|-------------|-------------------------|-------------------------|-----------------------|
| | 総所得等 に係る分 (A) - (B) | 総所得・ 山林所得 に係る分 (D) | 短期・ 長期・ 一般・上 場株式等・ 配当等・ 先物取引 (千円) | 計 (E) (千円) | | | | | | (G)に 係る もの (%) | 納税 義務 者数 (%) |
| (B) (千円) | (C) (千円) | (D) (千円) | (千円) | (E) (千円) | (F) (千円) | (G) (千円) | (H) (千円) | (I) (千円) | (J) (千円) | (%) | (%) |
| 10,682,542 | 9,822,587 | 55,506 | 364,514 | 420,020 | 27,238 | 392,782 | 8,077 | 0 | 384,705 | 0.64 | 3.84 |
| 113,521,898 | 76,132,761 | 5,645,926 | 220,863 | 5,866,789 | 484,756 | 5,382,033 | 16,006 | 0 | 5,366,027 | 8.73 | 32.45 |
| 128,290,717 | 171,767,624 | 13,278,904 | 228,036 | 13,506,940 | 951,862 | 12,555,078 | 21,100 | 0 | 12,533,978 | 20.38 | 29.17 |
| 91,900,737 | 160,340,520 | 12,595,338 | 115,424 | 12,710,762 | 940,283 | 11,770,479 | 22,684 | 0 | 11,747,795 | 19.10 | 16.50 |
| 55,875,485 | 113,113,212 | 8,885,377 | 81,136 | 8,966,513 | 431,223 | 8,535,290 | 13,496 | 0 | 8,521,794 | 13.85 | 8.27 |
| 40,842,620 | 96,925,174 | 7,575,568 | 88,936 | 7,664,504 | 311,493 | 7,353,011 | 16,157 | 0 | 7,336,854 | 11.93 | 5.30 |
| 13,847,382 | 41,591,716 | 3,168,765 | 79,759 | 3,248,524 | 158,092 | 3,090,432 | 12,336 | 0 | 3,078,096 | 5.02 | 1.66 |
| 10,700,120 | 43,731,586 | 3,267,658 | 115,966 | 3,383,624 | 184,667 | 3,198,957 | 9,620 | 0 | 3,189,337 | 5.19 | 1.27 |
| 14,011,696 | 130,044,181 | 9,783,744 | 311,025 | 10,094,769 | 752,050 | 9,342,719 | 56,530 | 0 | 9,286,189 | 15.16 | 1.54 |
| 479,673,197 | 843,469,361 | 64,256,786 | 1,605,659 | 65,862,445 | 4,241,664 | 61,620,781 | 176,006 | 0 | 61,444,775 | 100.00 | 100.00 |
| 442,323,935 | 858,919,450 | 65,515,232 | 1,595,282 | 67,110,514 | 3,701,702 | 63,408,812 | 127,114 | 143 | 63,281,555 | 100.00 | 100.00 |
| 108.44 | 98.20 | 98.08 | 100.65 | 98.14 | 114.59 | 97.18 | 138.46 | — | 97.10 | — | — |

(「課税状況等の調」第12表、第58表、第59表から)

4 所得区分による課税状況（個人）

（単位：千円、人）

| 区 分 | | 平成29年度 | 平成30年度 | 令和元年度 | 令和2年度 | 令和3年度 | |
|----------|---------|-------------|------------|------------|------------|------------|------------|
| 所得割を納める者 | 所得割額 | 給 与 所 得 | 38,166,825 | 51,898,432 | 52,933,994 | 53,450,512 | 51,520,787 |
| | | 営 業 等 所 得 | 2,448,268 | 3,223,008 | 3,382,316 | 3,327,496 | 3,403,240 |
| | | 農 業 所 得 | 277,132 | 297,337 | 250,362 | 179,011 | 199,089 |
| | | そ の 他 の 所 得 | 4,667,874 | 7,235,271 | 6,591,116 | 6,324,679 | 6,321,659 |
| | | 計 | 45,560,099 | 62,654,048 | 63,157,788 | 63,281,698 | 61,444,775 |
| | 納税義務者数 | 給 与 所 得 | 304,480 | 309,029 | 313,397 | 315,682 | 315,146 |
| | | 営 業 等 所 得 | 15,310 | 15,124 | 15,232 | 14,256 | 15,236 |
| | | 農 業 所 得 | 1,677 | 1,480 | 1,329 | 1,126 | 1,140 |
| | | そ の 他 の 所 得 | 58,912 | 58,930 | 58,426 | 57,738 | 58,264 |
| | | 計 | 380,379 | 384,563 | 388,384 | 388,802 | 389,786 |
| 均等割を納める者 | 均 等 割 額 | 1,431,570 | 1,448,258 | 1,461,142 | 1,462,076 | 1,465,667 | |
| | 納税義務者数 | 409,020 | 413,788 | 417,469 | 417,736 | 418,762 | |

（「課税状況等の調」第2表から）

5 所得割の納税義務者の構成比

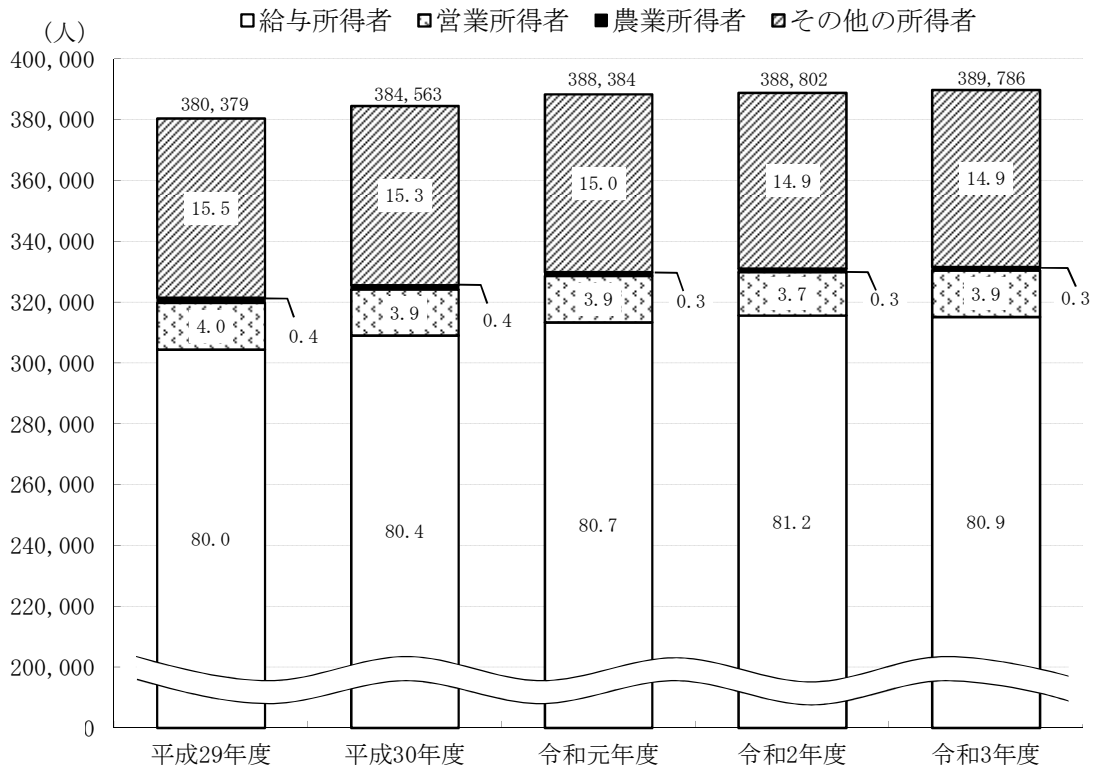

(「課税状況等の調」第2表から)

6 所得区分別納税義務者一人当たりの市民税所得割額

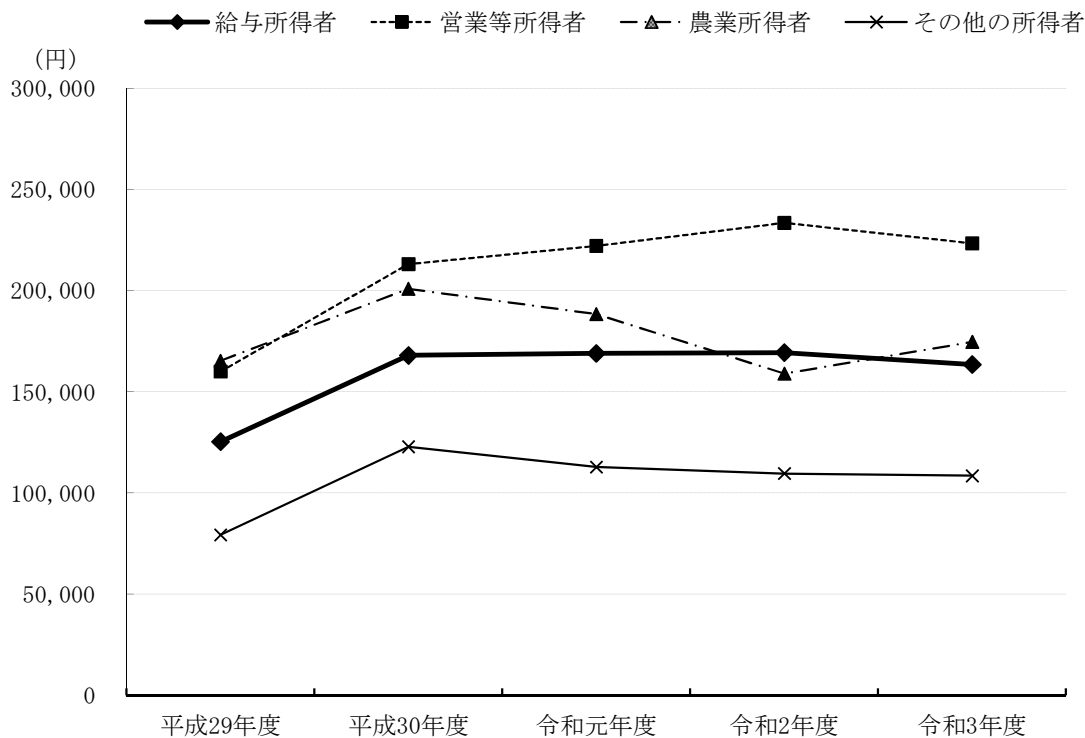

(「課税状況等の調」第2表から)

(単位：円)

| 区分 | 平成29年度 | 平成30年度 | 令和元年度 | 令和2年度 | 令和3年度 |
|---------|---------|---------|---------|---------|---------|
| 給与所得者 | 125,351 | 167,940 | 168,904 | 169,318 | 163,482 |
| 営業等所得者 | 159,913 | 213,106 | 222,053 | 233,410 | 223,368 |
| 農業所得者 | 165,255 | 200,903 | 188,384 | 158,980 | 174,639 |
| その他の所得者 | 79,235 | 122,777 | 112,811 | 109,541 | 108,500 |

7 給与所得の収入金額等に関する調（令和3年度）

| 課税標準額の段階 | 納税義務者数（人） | | | 給与所得に係る 収入金額 (千円) | 給与所得控除額 (千円) | 特定支出控除額 (千円) | 所得金額 調整控除額 (千円) | 給与所得金額 (千円) |
|-------------------|-----------|--------|---------|-------------------------|-----------------|-----------------|-----------------------|----------------|
| | 所得税の納税義務 | | 計 | | | | | |
| | あり | なし | | | | | | |
| 10万円以下の金額 | 3,188 | 7,037 | 10,225 | 12,063,581 | 5,712,471 | 0 | 80,226 | 6,270,884 |
| 10万円を超え100万円以下 | 91,510 | 4,092 | 95,602 | 196,609,037 | 68,825,438 | 750 | 985,399 | 126,797,450 |
| 100万円を超え200万円以下 | 96,084 | 7,243 | 103,327 | 372,761,178 | 117,090,140 | 2,337 | 774,117 | 254,894,584 |
| 200万円を超え300万円以下 | 53,276 | 7,486 | 60,762 | 317,758,195 | 89,868,408 | 14 | 310,439 | 227,579,334 |
| 300万円を超え400万円以下 | 28,283 | 2,250 | 30,533 | 206,573,340 | 53,165,600 | 681 | 132,466 | 153,274,593 |
| 400万円を超え550万円以下 | 19,352 | 94 | 19,446 | 159,152,918 | 36,236,079 | 225 | 459,083 | 122,457,531 |
| 550万円を超え700万円以下 | 5,896 | 0 | 5,896 | 56,253,469 | 10,921,842 | 0 | 397,413 | 44,934,214 |
| 700万円を超え1,000万円以下 | 4,517 | 0 | 4,517 | 50,193,540 | 8,238,174 | 414 | 301,487 | 41,653,465 |
| 1,000万円を超える金額 | 5,635 | 0 | 5,635 | 114,878,573 | 10,198,957 | 828 | 380,587 | 104,298,201 |
| 合 計 | 307,741 | 28,202 | 335,943 | 1,486,243,831 | 400,257,109 | 5,249 | 3,821,217 | 1,082,160,256 |
| 令 和 2 年 度 分 | 308,646 | 27,019 | 335,665 | 1,509,875,087 | 439,392,146 | 8,072 | — | 1,070,474,869 |
| 前 年 比 (%) | 99.71 | 104.38 | 100.08 | 98.43 | 91.09 | 65.03 | — | 101.09 |

（「課税状況等の調」第13表から）

8 調定額及び法人社数（業態別） 均等割

（単位：千円、社、％）

| 業態別 | 平成28年度 | | | 平成29年度 | | | 平成30年度 | | | 令和元年度 | | | 令和2年度 | | |
|-----------|-----------|--------|--------|-----------|--------|--------|-----------|--------|--------|-----------|--------|--------|-----------|--------|--------|
| | 調定額 | 社数 | 構成比 | 調定額 | 社数 | 構成比 | 調定額 | 社数 | 構成比 | 調定額 | 社数 | 構成比 | 調定額 | 社数 | 構成比 |
| 農林漁鉱業 | 22,796 | 289 | 0.86 | 23,157 | 292 | 0.90 | 23,811 | 309 | 0.85 | 24,095 | 313 | 0.89 | 27,468 | 325 | 1.05 |
| 建設業 | 275,515 | 3,087 | 10.36 | 274,446 | 3,106 | 10.66 | 282,766 | 3,147 | 10.15 | 280,293 | 3,148 | 10.40 | 277,401 | 3,181 | 10.60 |
| 製造業 | 632,629 | 4,165 | 23.79 | 592,935 | 4,084 | 23.02 | 634,334 | 4,009 | 22.76 | 591,864 | 3,924 | 21.96 | 568,511 | 3,864 | 21.71 |
| 食料品 | 42,830 | 284 | 1.61 | 42,018 | 274 | 1.63 | 43,213 | 273 | 1.55 | 41,183 | 264 | 1.53 | 40,195 | 265 | 1.54 |
| 繊維製品 | 49,296 | 450 | 1.85 | 44,437 | 443 | 1.73 | 46,418 | 428 | 1.67 | 42,539 | 411 | 1.58 | 41,355 | 401 | 1.58 |
| 木材・家具・パルプ | 31,988 | 329 | 1.20 | 29,604 | 328 | 1.15 | 29,308 | 317 | 1.05 | 28,591 | 315 | 1.06 | 28,122 | 310 | 1.07 |
| 化学・石油・ゴム | 49,765 | 275 | 1.87 | 43,063 | 267 | 1.67 | 50,362 | 261 | 1.81 | 47,059 | 255 | 1.75 | 40,380 | 253 | 1.54 |
| 鉄・非鉄・金属 | 92,272 | 778 | 3.47 | 91,369 | 770 | 3.55 | 91,832 | 757 | 3.29 | 91,480 | 752 | 3.39 | 84,048 | 736 | 3.21 |
| 機械器具 | 269,250 | 1,383 | 10.13 | 245,273 | 1,354 | 9.52 | 271,055 | 1,336 | 9.72 | 241,304 | 1,299 | 8.95 | 242,949 | 1,280 | 9.28 |
| その他 | 97,228 | 666 | 3.66 | 97,171 | 648 | 3.77 | 102,146 | 637 | 3.66 | 99,708 | 628 | 3.70 | 91,462 | 619 | 3.49 |
| 卸売業 | 179,123 | 1,286 | 6.74 | 170,886 | 1,280 | 6.63 | 186,410 | 1,300 | 6.69 | 181,030 | 1,291 | 6.72 | 176,192 | 1,289 | 6.73 |
| 小売業 | 527,692 | 3,581 | 19.84 | 499,891 | 3,523 | 19.41 | 526,249 | 3,491 | 18.88 | 504,983 | 3,431 | 18.73 | 483,327 | 3,386 | 18.46 |
| 金融保険業 | 125,878 | 340 | 4.73 | 121,462 | 346 | 4.72 | 143,188 | 346 | 5.14 | 133,943 | 348 | 4.97 | 126,399 | 342 | 4.83 |
| 運輸通信業 | 165,311 | 594 | 6.22 | 184,298 | 613 | 7.16 | 200,447 | 636 | 7.19 | 201,604 | 662 | 7.48 | 193,733 | 686 | 7.40 |
| サービス業 | 586,145 | 5,784 | 22.04 | 564,840 | 6,489 | 21.93 | 629,069 | 6,551 | 22.57 | 619,008 | 6,598 | 22.96 | 609,718 | 6,719 | 23.29 |
| その他 | 143,987 | 1,720 | 5.41 | 143,611 | 1,795 | 5.58 | 160,955 | 1,895 | 5.77 | 158,844 | 1,945 | 5.89 | 155,345 | 1,988 | 5.93 |
| 合計 | 2,659,076 | 20,846 | 100.00 | 2,575,526 | 21,528 | 100.00 | 2,787,229 | 21,684 | 100.00 | 2,695,664 | 21,660 | 100.00 | 2,618,094 | 21,780 | 100.00 |

※表示単位未満を四捨五入しているため、内訳と合計が一致しないことがある。

9 調定額及び法人社数（業態別）

法人税割

（単位：千円、社、％）

| 業態別 | 平成28年度 | | | 平成29年度 | | | 平成30年度 | | | 令和元年度 | | | 令和2年度 | | |
|-----------|-----------|-------|--------|-----------|-------|--------|------------|-------|--------|-----------|-------|--------|-----------|-------|--------|
| | 調定額 | 社数 | 構成比 | 調定額 | 社数 | 構成比 | 調定額 | 社数 | 構成比 | 調定額 | 社数 | 構成比 | 調定額 | 社数 | 構成比 |
| 農林漁鉱業 | 38,836 | 98 | 0.50 | 30,092 | 105 | 0.35 | 44,691 | 107 | 0.40 | 31,424 | 105 | 0.34 | 25,254 | 104 | 0.43 |
| 建設業 | 823,757 | 1,107 | 10.50 | 847,031 | 1,176 | 9.71 | 1,047,430 | 1,304 | 9.45 | 988,089 | 1,425 | 10.57 | 874,435 | 1,449 | 14.78 |
| 製造業 | 2,816,090 | 1,360 | 35.91 | 3,800,039 | 1,432 | 43.57 | 5,120,295 | 1,538 | 46.19 | 3,622,924 | 1,499 | 38.76 | 1,568,709 | 1,323 | 26.51 |
| 食料品 | 69,951 | 83 | 0.89 | 92,305 | 81 | 1.06 | 61,188 | 83 | 0.55 | 68,371 | 78 | 0.73 | 46,133 | 83 | 0.78 |
| 繊維製品 | 69,525 | 132 | 0.89 | 70,187 | 124 | 0.80 | 98,903 | 136 | 0.89 | 91,867 | 125 | 0.98 | 53,141 | 126 | 0.90 |
| 木材・家具・パルプ | 75,081 | 90 | 0.96 | 91,013 | 102 | 1.04 | 66,345 | 97 | 0.60 | 71,139 | 98 | 0.76 | 53,666 | 88 | 0.91 |
| 化学・石油・ゴム | 205,396 | 125 | 2.62 | 207,689 | 118 | 2.38 | 247,325 | 125 | 2.23 | 202,698 | 130 | 2.17 | 152,374 | 119 | 2.57 |
| 鉄・非鉄・金属 | 230,235 | 242 | 2.94 | 313,824 | 268 | 3.60 | 292,864 | 301 | 2.64 | 320,028 | 305 | 3.42 | 173,795 | 230 | 2.94 |
| 機械器具 | 2,003,101 | 469 | 25.54 | 2,659,399 | 508 | 30.49 | 2,826,798 | 558 | 25.50 | 2,468,487 | 533 | 26.41 | 668,543 | 472 | 11.30 |
| その他 | 162,801 | 219 | 2.08 | 365,622 | 230 | 4.19 | 1,526,872 | 238 | 13.77 | 400,334 | 230 | 4.28 | 421,057 | 205 | 7.11 |
| 卸売業 | 379,706 | 555 | 4.84 | 397,228 | 575 | 4.55 | 486,067 | 596 | 4.38 | 470,058 | 613 | 5.03 | 285,206 | 581 | 4.82 |
| 小売業 | 671,643 | 1,260 | 8.56 | 662,492 | 1,264 | 7.60 | 717,895 | 1,310 | 6.48 | 754,718 | 1,341 | 8.07 | 576,845 | 1,266 | 9.75 |
| 金融保険業 | 828,497 | 159 | 10.56 | 698,017 | 165 | 8.00 | 964,128 | 169 | 8.70 | 745,938 | 162 | 7.98 | 624,023 | 162 | 10.54 |
| 運輸通信業 | 1,072,138 | 283 | 13.67 | 994,529 | 303 | 11.40 | 1,190,507 | 315 | 10.74 | 1,159,560 | 350 | 12.41 | 788,372 | 344 | 13.32 |
| サービス業 | 784,481 | 2,178 | 10.00 | 882,122 | 2,315 | 10.11 | 959,463 | 2,401 | 8.66 | 977,153 | 2,472 | 10.45 | 709,748 | 2,438 | 11.99 |
| その他 | 427,366 | 661 | 5.45 | 409,502 | 735 | 4.70 | 554,396 | 806 | 5.00 | 597,493 | 848 | 6.39 | 465,022 | 852 | 7.86 |
| 合計 | 7,842,514 | 7,661 | 100.00 | 8,721,052 | 8,069 | 100.00 | 11,084,872 | 8,546 | 100.00 | 9,347,357 | 8,815 | 100.00 | 5,917,614 | 8,519 | 100.00 |

※表示単位未満を四捨五入しているため、内訳と合計が一致しないことがある。

調定額における法人税割額の推移

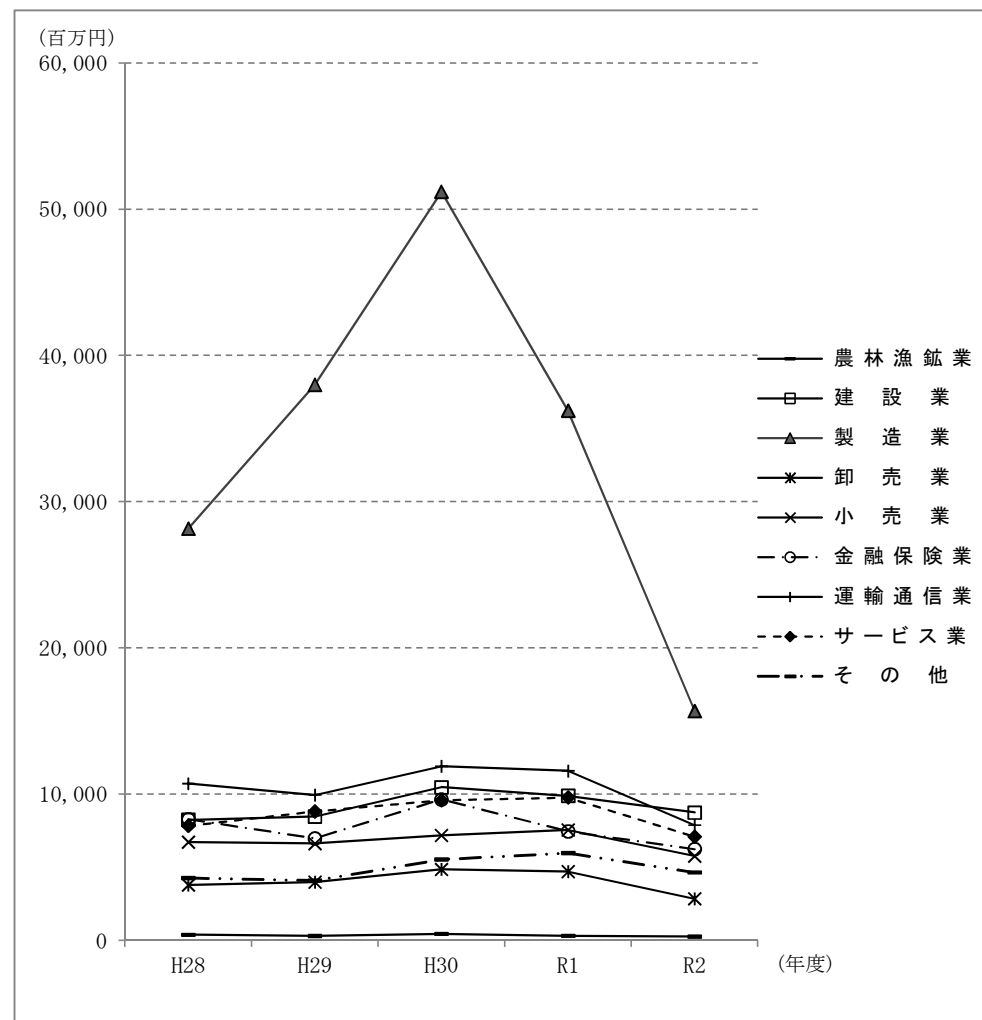
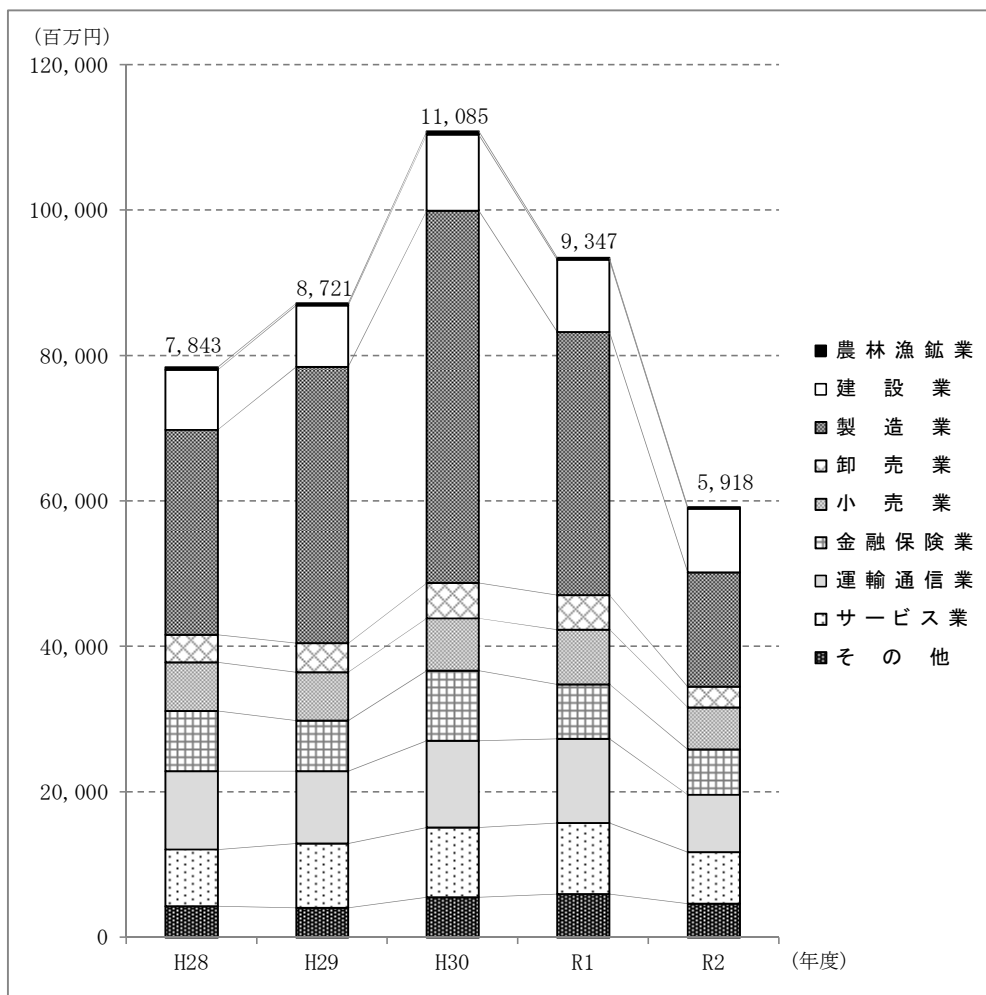

- ・平成29年度及び平成30年度は企業収益の増などにより増
- ・令和元年度は企業収益の縮小などにより減
- ・令和2年度はコロナ禍による経済活動の悪化及び法人税割税率改正の影響などにより減

10 調定額及び法人社数 (号数別) 均等割

(単位：千円、社)

| 区分 号数別 | 平成28年度 | | 平成29年度 | | 平成30年度 | | 令和元年度 | | 令和2年度 | |
|------------------------|-----------|--------|-----------|--------|-----------|--------|-----------|--------|-----------|--------|
| | 調定額 | 社数 | 調定額 | 社数 | 調定額 | 社数 | 調定額 | 社数 | 調定額 | 社数 |
| 地方税法第312条 第1項第1号の法人 | 831,971 | 15,578 | 824,725 | 16,282 | 840,930 | 16,406 | 836,716 | 16,378 | 835,512 | 16,531 |
| 同項第2号の法人 | 24,312 | 165 | 22,150 | 161 | 24,602 | 166 | 23,242 | 164 | 23,249 | 160 |
| 同項第3号の法人 | 416,098 | 2,810 | 411,177 | 2,803 | 414,472 | 2,768 | 403,998 | 2,760 | 399,070 | 2,756 |
| 同項第4号の法人 | 70,695 | 314 | 71,609 | 314 | 78,746 | 337 | 77,652 | 338 | 72,009 | 326 |
| 同項第5号の法人 | 152,610 | 778 | 142,848 | 787 | 167,850 | 812 | 157,433 | 815 | 153,062 | 818 |
| 同項第6号の法人 | 88,972 | 148 | 88,004 | 149 | 96,628 | 150 | 96,068 | 157 | 101,558 | 157 |
| 同項第7号の法人 | 486,954 | 914 | 446,329 | 890 | 517,867 | 896 | 465,737 | 891 | 460,730 | 884 |
| 同項第8号の法人 | 130,674 | 40 | 113,326 | 40 | 133,256 | 42 | 138,832 | 49 | 130,453 | 47 |
| 同項第9号の法人 | 456,790 | 99 | 455,358 | 102 | 512,878 | 107 | 495,986 | 108 | 442,451 | 101 |
| 合計 | 2,659,076 | 20,846 | 2,575,526 | 21,528 | 2,787,229 | 21,684 | 2,695,664 | 21,660 | 2,618,094 | 21,780 |

※地方税法第312条第1項第1号の法人：下記以外の法人等

- 〃 第2号の法人：資本金等の額が1千万円以下である法人で従業者数の合計数が50人を超えるもの
- 〃 第3号の法人：資本金等の額が1千万円を超え1億円以下である法人で従業者数の合計数が50人以下であるもの
- 〃 第4号の法人：資本金等の額が1千万円を超え1億円以下である法人で従業者数の合計数が50人を超えるもの
- 〃 第5号の法人：資本金等の額が1億円を超え10億円以下である法人で従業者数の合計数が50人以下であるもの
- 〃 第6号の法人：資本金等の額が1億円を超え10億円以下である法人で従業者数の合計数が50人を超えるもの
- 〃 第7号の法人：資本金等の額が10億円を超える法人で従業者数の合計数が50人以下であるもの
- 〃 第8号の法人：資本金等の額が10億円を超え50億円以下である法人で従業者数の合計数が50人を超えるもの
- 〃 第9号の法人：資本金等の額が50億円を超える法人で従業者数の合計数が50人を超えるもの

1 1 調定額及び法人社数（号数別）

法人税割

(単位：千円、社)

| 区分 号数別 | 平成28年度 | | 平成29年度 | | 平成30年度 | | 令和元年度 | | 令和2年度 | |
|------------------------|-----------|-------|-----------|-------|------------|-------|-----------|-------|-----------|-------|
| | 調定額 | 社数 | 調定額 | 社数 | 調定額 | 社数 | 調定額 | 社数 | 調定額 | 社数 |
| 地方税法第312条 第1項第1号の法人 | 810,396 | 4,539 | 955,288 | 4,840 | 952,421 | 5,183 | 1,126,751 | 5,496 | 719,025 | 5,422 |
| 同項第2号の法人 | 117,111 | 96 | 133,785 | 94 | 132,047 | 89 | 147,462 | 100 | 102,321 | 91 |
| 同項第3号の法人 | 553,238 | 1,349 | 716,752 | 1,397 | 750,265 | 1,464 | 736,600 | 1,457 | 547,903 | 1,385 |
| 同項第4号の法人 | 692,804 | 200 | 872,824 | 221 | 946,523 | 239 | 862,473 | 228 | 667,315 | 206 |
| 同項第5号の法人 | 288,125 | 567 | 279,102 | 578 | 355,850 | 606 | 390,012 | 609 | 231,122 | 548 |
| 同項第6号の法人 | 678,777 | 106 | 731,687 | 115 | 926,730 | 118 | 1,055,668 | 115 | 663,400 | 111 |
| 同項第7号の法人 | 1,072,806 | 695 | 966,617 | 718 | 1,334,537 | 731 | 1,024,613 | 683 | 851,971 | 651 |
| 同項第8号の法人 | 347,049 | 28 | 410,496 | 32 | 430,241 | 30 | 449,372 | 38 | 284,474 | 31 |
| 同項第9号の法人 | 3,282,208 | 81 | 3,654,501 | 74 | 5,256,258 | 86 | 3,554,406 | 89 | 1,850,083 | 74 |
| 合計 | 7,842,514 | 7,661 | 8,721,052 | 8,069 | 11,084,872 | 8,546 | 9,347,357 | 8,815 | 5,917,614 | 8,519 |

12 業態別法人市民税諸届件数 (令和2年度)

(単位：件)

| | 設立 | 設置 | 休業 | 解散 | 廃止 | 清算終了 | 除却 |
|-----------|-----|-----|-----|-----|-----|------|-----|
| 農 林 漁 鉱 業 | 15 | 2 | 2 | 7 | 1 | 5 | 6 |
| 建 設 業 | 84 | 29 | 12 | 49 | 21 | 33 | 27 |
| 製 造 業 | 35 | 25 | 16 | 95 | 36 | 69 | 28 |
| 食 料 品 | 4 | 4 | 0 | 6 | 2 | 7 | 2 |
| 織 維 製 品 | 3 | 0 | 2 | 12 | 4 | 10 | 0 |
| 木材・家具・パルプ | 3 | 1 | 0 | 8 | 1 | 7 | 0 |
| 化学・石油・ゴム | 2 | 6 | 1 | 9 | 6 | 8 | 3 |
| 鉄・非鉄・金属 | 7 | 4 | 0 | 17 | 6 | 13 | 3 |
| 機 械 器 具 | 11 | 7 | 7 | 29 | 11 | 17 | 7 |
| そ の 他 | 5 | 3 | 6 | 14 | 6 | 7 | 13 |
| 卸 売 業 | 30 | 24 | 4 | 20 | 15 | 15 | 11 |
| 小 売 業 | 82 | 28 | 13 | 61 | 59 | 40 | 36 |
| 金 融 保 険 業 | 8 | 3 | 2 | 9 | 8 | 6 | 3 |
| 運 輸 通 信 業 | 34 | 19 | 2 | 11 | 13 | 6 | 8 |
| サ ー ビ ス 業 | 301 | 124 | 54 | 119 | 112 | 87 | 83 |
| そ の 他 | 91 | 35 | 11 | 28 | 22 | 20 | 10 |
| 合 計 | 680 | 289 | 116 | 399 | 287 | 281 | 212 |

Ⅲ 固定資産税及び都市計画税

1 課税額及び納税義務者数（現年課税分）

（単位：千円、人）

| 区 分 | | 平成28年度 | 平成29年度 | 平成30年度 | 令和元年度 | 令和2年度 | |
|-----------------------|---------------|---------|------------|------------|------------|------------|------------|
| 課 税 | 固定資産税 | 土 地 | 18,845,952 | 18,752,454 | 18,758,133 | 18,743,487 | 18,739,817 |
| | | 家 屋 | 23,696,259 | 24,416,229 | 23,922,228 | 24,654,671 | 25,344,398 |
| | | 償却資産 | 9,672,823 | 10,048,282 | 10,660,836 | 10,929,331 | 10,968,068 |
| 交 付 金 | | 104,828 | 127,201 | 128,131 | 127,866 | 130,249 | |
| 額 | 都市計画税 | 土 地 | 3,838,513 | 3,821,828 | 3,839,065 | 3,837,497 | 3,830,060 |
| | | 家 屋 | 3,497,069 | 3,570,856 | 3,505,835 | 3,612,512 | 3,708,276 |
| 納 税 義 務 者 | 固定資産税・都市計画税 | 335,145 | 336,184 | 336,841 | 337,894 | 338,774 | |
| | 国有資産等所在市町村交付金 | 15 | 13 | 13 | 12 | 12 | |

（「調定表」から）

2 年度別評価状況（土地）

| 区分 年度 | 筆数 (筆) | 地積(A) (㎡) | 決定価格(B) (千円) | 前年比 (%) | 課税標準額 (千円) | 前年比 (%) | 平均価格 (B)÷(A) (円) |
|----------|-----------|--------------|-----------------|------------|---------------|------------|------------------------|
| 平成29年度 | 1,145,651 | 638,834,347 | 3,600,015,495 | 99.73 | 1,350,657,486 | 99.54 | 5,635 |
| 平成30年度 | 1,149,558 | 640,488,487 | 3,645,315,571 | 101.26 | 1,350,754,593 | 100.01 | 5,691 |
| 令和元年度 | 1,152,626 | 643,036,759 | 3,642,466,519 | 99.92 | 1,349,604,280 | 99.91 | 5,664 |
| 令和2年度 | 1,156,316 | 644,276,869 | 3,643,312,222 | 100.02 | 1,349,486,328 | 99.99 | 5,655 |
| 令和3年度 | 1,160,814 | 644,051,034 | 3,693,702,660 | 101.38 | 1,342,894,950 | 99.51 | 5,735 |

※当初課税時点の数値

(「固定資産概要調書」から)

3 令和3年度の概要（土地）

| 区分 地目 | 地積 | | 決定価格 | | 課税標準額 (千円) | 筆数 | | 単位当たり価格 | | |
|----------|--------------|----------------|---------------|-----------------|---------------|--------------|----------------|-------------|-------------|---------|
| | 評価総地積 (㎡) | 法定免税点以上 (㎡) | 総額 (千円) | 法定免税点以上 (千円) | | 評価総筆数 (筆) | 法定免税点以上 (筆) | 平均価格 (円) | 最高価格 (円) | |
| 田 | 一般田 | 36,094,342 | 32,845,202 | 3,650,987 | 3,331,388 | 3,639,223 | 67,676 | 60,425 | 101 | 221 |
| | 宅地介在田等 | 497,339 | 479,044 | 6,585,041 | 6,575,616 | 2,742,912 | 1,593 | 1,523 | 13,241 | 68,230 |
| 畑 | 一般畑 | 115,377,285 | 102,190,833 | 6,943,270 | 6,243,688 | 6,939,087 | 183,825 | 159,082 | 60 | 137 |
| | 宅地介在畑等 | 2,790,242 | 2,740,656 | 57,036,959 | 56,987,047 | 20,496,461 | 10,423 | 10,197 | 20,442 | 100,130 |
| 宅地 | 105,566,503 | 104,526,381 | 3,271,966,757 | 3,266,352,068 | 1,078,065,185 | 653,691 | 639,100 | 30,994 | 844,397 | |
| 鉱泉地 | 36 | 36 | 7,085 | 7,085 | 4,909 | 12 | 12 | 196,806 | 1,019,200 | |
| 池沼 | 3,875,758 | 3,803,944 | 435,290 | 424,514 | 435,290 | 3,855 | 3,664 | 112 | 2,400 | |
| 山林 | 一般山林 | 337,917,161 | 302,218,399 | 6,355,944 | 5,714,296 | 6,355,918 | 135,276 | 109,144 | 19 | 305 |
| | 介在山林 | 31,743 | 31,674 | 486,167 | 485,905 | 316,843 | 113 | 112 | 15,316 | 52,118 |
| 牧場 | 0 | 0 | 0 | 0 | 0 | 0 | 0 | 0 | 0 | |
| 原野 | 9,671,348 | 7,889,723 | 100,446 | 85,076 | 100,446 | 18,613 | 15,226 | 10 | 216 | |
| 雑種地 | 32,229,277 | 31,262,978 | 340,134,714 | 339,750,316 | 223,798,676 | 85,737 | 79,764 | 10,554 | 850,210 | |
| 合計 | 644,051,034 | 587,988,870 | 3,693,702,660 | 3,685,956,999 | 1,342,894,950 | 1,160,814 | 1,078,249 | 5,735 | — | |
| 前年度 | 644,276,869 | 588,880,147 | 3,643,312,222 | 3,635,741,269 | 1,349,486,328 | 1,156,316 | 1,074,819 | 5,655 | — | |

※当初課税時点の数値

(「固定資産概要調書」から)

4 年度別評価状況（家屋）

| 種別 | 年度 | 棟数 (棟) | 床面積 (A) (㎡) | 決定価格 (B) (千円) | 前年比 (%) | 平均価格 (B) ÷ (A) (円) |
|-----|-----|-----------|----------------|------------------|------------|-----------------------|
| 木造 | H29 | 246,723 | 26,108,939 | 679,136,765 | 103.67 | 26,012 |
| | H30 | 247,256 | 26,304,466 | 653,916,626 | 96.29 | 24,860 |
| | R1 | 247,372 | 26,445,171 | 678,370,768 | 103.74 | 25,652 |
| | R2 | 246,693 | 26,527,144 | 704,467,986 | 103.85 | 26,556 |
| | R3 | 246,318 | 26,666,641 | 675,876,301 | 95.94 | 25,345 |
| 非木造 | H29 | 104,155 | 28,240,921 | 1,160,298,982 | 102.16 | 41,086 |
| | H30 | 104,186 | 28,293,116 | 1,147,505,359 | 98.90 | 40,558 |
| | R1 | 104,022 | 28,436,618 | 1,176,727,966 | 102.55 | 41,381 |
| | R2 | 103,821 | 28,566,437 | 1,203,991,704 | 102.32 | 42,147 |
| | R3 | 103,694 | 28,722,431 | 1,202,758,597 | 99.90 | 41,875 |
| 計 | H29 | 350,878 | 54,349,860 | 1,839,435,747 | 102.71 | 33,844 |
| | H30 | 351,442 | 54,597,582 | 1,801,421,985 | 97.93 | 32,995 |
| | R1 | 351,394 | 54,881,789 | 1,855,098,734 | 102.98 | 33,802 |
| | R2 | 350,514 | 55,093,581 | 1,908,459,690 | 102.88 | 34,640 |
| | R3 | 350,012 | 55,389,072 | 1,878,634,898 | 98.44 | 33,917 |

※当初課税時点の数値

(「固定資産概要調書」から)

新增築棟数（再掲）

| 種別 | 年度 | 棟数 (棟) | 床面積 (A) (㎡) | 決定価格 (B) (千円) | 前年比 (%) | 平均価格 (B) ÷ (A) (円) |
|-----|-----|-----------|----------------|------------------|------------|-----------------------|
| 木造 | H29 | 3,077 | 391,800 | 25,745,312 | 105.59 | 65,710 |
| | H30 | 3,249 | 405,809 | 28,672,263 | 111.37 | 70,655 |
| | R1 | 3,111 | 370,399 | 26,329,985 | 91.83 | 71,085 |
| | R2 | 3,270 | 396,442 | 28,337,786 | 107.63 | 71,480 |
| | R3 | 3,265 | 388,446 | 29,846,621 | 105.32 | 76,836 |
| 非木造 | H29 | 976 | 380,589 | 32,767,931 | 82.62 | 86,098 |
| | H30 | 1,023 | 290,664 | 26,292,724 | 80.24 | 90,457 |
| | R1 | 1,016 | 365,387 | 33,253,794 | 126.48 | 91,010 |
| | R2 | 999 | 334,205 | 30,085,133 | 90.47 | 90,020 |
| | R3 | 960 | 306,705 | 32,359,345 | 107.56 | 105,506 |
| 計 | H29 | 4,053 | 772,389 | 58,513,243 | 91.37 | 75,756 |
| | H30 | 4,272 | 696,473 | 54,964,987 | 93.94 | 78,919 |
| | R1 | 4,127 | 735,786 | 59,583,779 | 108.40 | 80,980 |
| | R2 | 4,269 | 730,647 | 58,422,919 | 98.05 | 79,961 |
| | R3 | 4,225 | 695,151 | 62,205,966 | 106.48 | 89,486 |

5 年度別評価状況（償却資産）

(単位：千円)

| 区 分 | 平成29年度 | 平成30年度 | 令和元年度 | 令和2年度 | 令和3年度 | |
|-----------------|-------------|-------------|-------------|-------------|-------------|-------------|
| 構 築 物 | 127,297,701 | 132,292,359 | 135,879,378 | 139,440,701 | 128,237,285 | |
| 機 械 及 び 装 置 | 296,723,567 | 317,608,961 | 326,772,140 | 337,390,543 | 308,562,702 | |
| 船 舶 | 1,001,649 | 493,383 | 1,272,110 | 1,495,800 | 1,293,674 | |
| 航 空 機 | 276 | 1,524 | 1,313 | 821 | 467 | |
| 車 両 及 び 運 搬 具 | 4,699,188 | 4,078,787 | 4,140,612 | 4,174,718 | 3,895,394 | |
| 工 具 器 具 及 び 備 品 | 100,543,348 | 102,699,740 | 103,768,686 | 103,479,081 | 97,923,474 | |
| 小 計 | 530,265,729 | 557,174,754 | 571,834,239 | 585,981,664 | 539,912,996 | |
| 地方税法 第389条 | 総務大臣が決定したもの | 198,204,898 | 215,309,848 | 213,207,482 | 206,649,556 | 203,692,544 |
| | 県知事が決定したもの | 1,683,398 | 1,767,043 | 1,717,096 | 1,993,831 | 2,031,059 |
| | 小 計 | 199,888,296 | 217,076,891 | 214,924,578 | 208,643,387 | 205,723,603 |
| 合 計 | 730,154,025 | 774,251,645 | 786,758,817 | 794,625,051 | 745,636,599 | |

※当初課税時点の数値

(「固定資産概要調書」から)

6 国有資産等所在市町村交付金

(単位：千円)

| 区 分 | 平成29年度 | 平成30年度 | 令和元年度 | 令和2年度 | 令和3年度 |
|-----------|------------|------------|------------|------------|------------|
| 価 格 | 22,624,562 | 22,391,890 | 22,042,931 | 22,127,684 | 22,263,171 |
| 算 定 標 準 額 | 9,085,859 | 9,152,276 | 9,133,313 | 9,303,593 | 9,483,897 |

※当初課税時点の数値

(「固定資産概要調書」から)

IV 諸 税

1 軽自動車税（種別割）（現年課税分）

| 区 分 | 平成 28 年度 | | 平成 29 年度 | | 平成 30 年度 | | 令和 元 年度 | | 令和 2 年度 | | | |
|---------------------------------|-------------|---------------|---------------|---------------|---------------|---------------|---------------|---------------|---------------|---------------|---------------|-------------|
| | 台 数 (台) | 調 定 額 (円) | 台 数 (台) | 調 定 額 (円) | 台 数 (台) | 調 定 額 (円) | 台 数 (台) | 調 定 額 (円) | 台 数 (台) | 調 定 額 (円) | | |
| 原 動 機 付 自 転 車 | 0.05%以下 | 42,003 | 84,002,000 | 39,659 | 79,318,000 | 37,483 | 74,966,000 | 35,346 | 70,692,000 | 33,348 | 66,696,000 | |
| | 0.09%以下 | 4,564 | 9,128,000 | 4,336 | 8,669,600 | 4,143 | 8,286,000 | 3,940 | 7,880,000 | 3,836 | 7,672,000 | |
| | 0.125%以下 | 10,601 | 25,442,400 | 10,834 | 25,999,200 | 10,927 | 26,224,800 | 11,143 | 26,743,200 | 11,190 | 26,856,000 | |
| | ミニカー | 526 | 1,946,200 | 528 | 1,953,600 | 541 | 2,001,700 | 517 | 1,912,900 | 535 | 1,979,500 | |
| | 合 計 | 57,694 | 120,518,600 | 55,357 | 115,940,400 | 53,094 | 111,478,500 | 50,946 | 107,228,100 | 48,909 | 103,203,500 | |
| 軽 自 動 車 | 二輪・被けん引車 | 12,825 | 46,129,200 | 12,698 | 45,712,800 | 12,750 | 45,900,000 | 12,698 | 45,712,800 | 12,770 | 45,972,000 | |
| | 三輪 | 据置税率適用分 | 1 | 3,100 | 1 | 3,100 | 1 | 3,100 | 1 | 3,100 | 1 | 3,100 |
| | | 新税率適用分 | 0 | 0 | 0 | 0 | 0 | 0 | 0 | 0 | 0 | 0 |
| | | 重課適用分 | 6 | 27,600 | 7 | 32,200 | 7 | 32,200 | 7 | 32,200 | 7 | 32,200 |
| | | 75%軽減適用分 | 0 | 0 | 0 | 0 | 0 | 0 | 0 | 0 | 0 | 0 |
| | | 50%軽減適用分 | 0 | 0 | 0 | 0 | 0 | 0 | 0 | 0 | 0 | 0 |
| | | 25%軽減適用分 | 0 | 0 | 0 | 0 | 0 | 0 | 0 | 0 | 0 | 0 |
| | 小 計 | 7 | 30,700 | 8 | 35,300 | 8 | 35,300 | 8 | 35,300 | 8 | 35,300 | |
| | 乗 用 | 据置税率適用分 | 1 | 5,500 | 1 | 5,500 | 1 | 5,500 | 1 | 5,500 | 2 | 11,000 |
| | | 新税率適用分 | 0 | 0 | 0 | 0 | 1 | 6,900 | 1 | 6,900 | 1 | 6,900 |
| | | 重課適用分 | 0 | 0 | 0 | 0 | 0 | 0 | 0 | 0 | 0 | 0 |
| | | 75%軽減適用分 | 0 | 0 | 0 | 0 | 0 | 0 | 0 | 0 | 0 | 0 |
| | | 50%軽減適用分 | 0 | 0 | 1 | 3,500 | 0 | 0 | 0 | 0 | 0 | 0 |
| | | 25%軽減適用分 | 0 | 0 | 0 | 0 | 0 | 0 | 0 | 0 | 0 | 0 |
| | 小 計 | 1 | 5,500 | 2 | 9,000 | 2 | 12,400 | 2 | 12,400 | 3 | 17,900 | |
| | 自 家 用 | 据置税率適用分 | 144,665 | 1,041,588,000 | 129,457 | 932,090,400 | 116,596 | 839,491,200 | 103,623 | 746,085,600 | 90,166 | 649,195,200 |
| | | 新税率適用分 | 2,438 | 26,330,400 | 16,254 | 175,543,200 | 31,668 | 342,014,400 | 45,102 | 487,101,600 | 58,528 | 632,102,400 |
| | | 重課適用分 | 23,584 | 304,233,600 | 28,384 | 366,153,600 | 30,727 | 396,378,300 | 32,538 | 419,740,200 | 34,807 | 449,010,300 |
| | | 75%軽減適用分 | 2 | 5,400 | 0 | 0 | 1 | 2,700 | 1 | 2,700 | 0 | 0 |
| | | 50%軽減適用分 | 5,723 | 30,904,200 | 5,997 | 32,383,800 | 3,800 | 20,520,000 | 3,075 | 16,605,000 | 2,499 | 13,494,600 |
| | | 25%軽減適用分 | 6,133 | 49,677,300 | 5,243 | 42,468,300 | 6,052 | 49,021,200 | 7,084 | 57,380,400 | 8,365 | 67,756,500 |
| | 小 計 | 182,545 | 1,452,738,900 | 185,335 | 1,548,639,300 | 188,844 | 1,647,427,800 | 191,423 | 1,726,915,500 | 194,365 | 1,811,559,000 | |
| | 貨 物 | 据置税率適用分 | 1,035 | 3,105,000 | 961 | 2,883,000 | 891 | 2,673,000 | 775 | 2,325,000 | 681 | 2,043,000 |
| | | 新税率適用分 | 35 | 133,000 | 120 | 456,000 | 232 | 881,600 | 391 | 1,485,800 | 581 | 2,207,800 |
| | | 重課適用分 | 213 | 958,500 | 245 | 1,102,500 | 261 | 1,174,500 | 318 | 1,431,000 | 375 | 1,687,500 |
| | | 75%軽減適用分 | 0 | 0 | 0 | 0 | 0 | 0 | 0 | 0 | 0 | 0 |
| 50%軽減適用分 | | 0 | 0 | 0 | 0 | 0 | 0 | 0 | 0 | 0 | 0 | |
| 25%軽減適用分 | | 29 | 84,100 | 33 | 95,700 | 30 | 87,000 | 67 | 194,300 | 55 | 159,500 | |
| 小 計 | 1,312 | 4,280,600 | 1,359 | 4,537,200 | 1,414 | 4,816,100 | 1,551 | 5,436,100 | 1,692 | 6,097,800 | | |
| 自 家 用 | 据置税率適用分 | 31,621 | 126,484,000 | 27,595 | 110,380,000 | 24,135 | 96,540,000 | 20,813 | 83,252,000 | 17,728 | 70,912,000 | |
| | 新税率適用分 | 2,011 | 10,055,000 | 4,654 | 23,270,000 | 7,522 | 37,610,000 | 10,171 | 50,855,000 | 12,990 | 64,950,000 | |
| | 重課適用分 | 14,738 | 88,428,000 | 15,447 | 92,682,000 | 15,735 | 94,410,000 | 15,863 | 95,178,000 | 15,941 | 95,646,000 | |
| | 75%軽減適用分 | 3 | 3,900 | 0 | 0 | 0 | 0 | 1 | 1,300 | 0 | 0 | |
| | 50%軽減適用分 | 0 | 0 | 0 | 0 | 0 | 0 | 0 | 0 | 0 | 0 | |
| | 25%軽減適用分 | 807 | 3,066,600 | 692 | 2,629,600 | 401 | 1,523,800 | 677 | 2,572,600 | 627 | 2,382,600 | |
| 小 計 | 49,180 | 228,037,500 | 48,388 | 228,961,600 | 47,793 | 230,083,800 | 47,525 | 231,858,900 | 47,286 | 233,890,600 | | |
| 合 計 | 245,870 | 1,731,222,400 | 247,790 | 1,827,895,200 | 250,811 | 1,928,275,400 | 253,210 | 2,009,989,000 | 256,124 | 2,097,572,600 | | |
| 小 型 特 殊 自 動 車 | 農耕作業用 | 4,942 | 11,860,800 | 5,001 | 12,002,400 | 5,045 | 12,108,000 | 5,069 | 12,165,600 | 5,124 | 12,297,600 | |
| | 特殊作業用 | 2,034 | 12,000,600 | 2,029 | 11,971,100 | 2,014 | 11,882,600 | 2,019 | 11,912,100 | 2,046 | 12,071,400 | |
| 二輪の小型自動車 | 13,343 | 80,058,000 | 13,410 | 80,460,000 | 13,474 | 80,844,000 | 13,676 | 82,056,000 | 13,793 | 82,758,000 | | |
| 総 計 | 323,883 | 1,955,660,400 | 323,587 | 2,048,269,100 | 324,438 | 2,144,588,500 | 324,917 | 2,223,332,800 | 325,996 | 2,307,903,100 | | |
| 前 年 比 (%) | - | 117.94 | - | 104.74 | - | 104.70 | - | 103.67 | - | 103.80 | | |

※平成28年度から重課・軽課を適用

2 軽自動車税（環境性能割）（現年課税分）

| 区 分 | 平成 28 年度 | | 平成 29 年度 | | 平成 30 年度 | | 令和 元 年度 | | 令和 2 年度 | |
|-----|------------|--------------|------------|--------------|------------|--------------|------------|--------------|------------|--------------|
| | 台 数 (台) | 調 定 額 (円) | 台 数 (台) | 調 定 額 (円) | 台 数 (台) | 調 定 額 (円) | 台 数 (台) | 調 定 額 (円) | 台 数 (台) | 調 定 額 (円) |
| 税率 | 1% | - | - | - | - | - | 540 | 23,024,100 | 2,647 | 90,156,300 |
| | 2% | - | - | - | - | - | 804 | - | 2,678 | - |

※令和元年10月1日から導入

※令和元年10月1日から令和3年3月31日までの期間は税率1%軽減

3 市たばこ税（現年課税分）

| 区分 年度 | 売渡本数 (本) | 前年比 (%) | 調定額 (円) | 前年比 (%) | 売渡本数のうち 旧3級品本数(本) |
|----------|-------------|------------|---------------|------------|----------------------|
| H28 | 949,724,923 | 96.33 | 4,895,594,301 | 96.71 | 42,586,560 |
| H29 | 889,531,175 | 93.66 | 4,613,835,113 | 94.24 | 34,148,300 |
| H30 | 836,143,313 | 94.00 | 4,493,997,289 | 97.40 | 26,080,360 |
| R1 | 800,007,744 | 95.68 | 4,531,641,339 | 100.84 | 12,919,040 |
| R2 | 742,794,256 | 92.85 | 4,347,094,794 | 95.93 | 0 |

※市たばこ税手持品課税分は含まない

4 鉱産税（現年課税分）

| 区分 年度 | 生産量 (トン) | 前年比 (%) | 課税標準額 (円) | 前年比 (%) | 調定額 (円) | 前年比 (%) |
|----------|-------------|------------|--------------|------------|------------|------------|
| H28 | 31,434 | 82.21 | 3,143,400 | 82.21 | 21,998 | 82.20 |
| H29 | 34,636 | 110.19 | 3,463,600 | 110.19 | 24,241 | 110.20 |
| H30 | 36,035 | 104.04 | 3,603,500 | 104.04 | 25,220 | 104.04 |
| R1 | 38,941 | 108.06 | 3,894,100 | 108.06 | 27,254 | 108.07 |
| R2 | 46,542 | 119.52 | 4,654,200 | 119.52 | 32,573 | 119.52 |

5 入湯税（現年課税分）

| 区分 年度 | 入湯客数 (人) | 税率 (円) | 調定額 (円) | 前年比 (%) | 特別徴収 義務者数 (人) |
|----------|-------------|-----------|-------------|------------|---------------------|
| H28 | 833,083 | 150 | 124,962,450 | 95.90 | 22 |
| H29 | 855,035 | 150 | 128,255,250 | 102.64 | 22 |
| H30 | 762,662 | 150 | 114,399,300 | 89.20 | 23 |
| R1 | 818,317 | 150 | 122,747,550 | 107.30 | 23 |
| R2 | 327,242 | 150 | 49,086,300 | 39.99 | 23 |

※特別徴収義務者数は年度末時点の数

6 事業所税（現年課税分）

| 年 度 | 区 分 | 事 業 に 係 る 分 | | 計 | 前年比 |
|--------|-------------|--------------------------|----------------|-----------------|----------|
| | | 資 産 割 | 従 業 者 割 | | |
| H28 | 課 税 標 準 | 7,079,090 m ² | 344,699,103 千円 | — | — |
| | 調 定 額 | 4,123,816 千円 | 836,664 千円 | 4,960,480 千円 | 99.79 % |
| | 納 税 義 務 者 数 | 1,406 人 | 269 人 | 1,675 (1,447) 人 | — |
| H29 | 課 税 標 準 | 7,183,439 m ² | 354,782,840 千円 | — | — |
| | 調 定 額 | 4,202,877 千円 | 864,899 千円 | 5,067,776 千円 | 102.16 % |
| | 納 税 義 務 者 数 | 1,407 人 | 275 人 | 1,682 (1,446) 人 | — |
| H30 | 課 税 標 準 | 7,348,156 m ² | 362,085,263 千円 | — | — |
| | 調 定 額 | 4,273,142 千円 | 877,341 千円 | 5,150,483 千円 | 101.63 % |
| | 納 税 義 務 者 数 | 1,394 人 | 270 人 | 1,664 (1,429) 人 | — |
| R1 | 課 税 標 準 | 7,667,718 m ² | 375,608,284 千円 | — | — |
| | 調 定 額 | 4,428,445 千円 | 903,876 千円 | 5,332,321 千円 | 103.53 % |
| | 納 税 義 務 者 数 | 1,394 人 | 274 人 | 1,668 (1,430) 人 | — |
| R2 | 課 税 標 準 | 7,620,581 m ² | 387,654,068 千円 | — | — |
| | 調 定 額 | 4,465,198 千円 | 946,424 千円 | 5,411,622 千円 | 101.49 % |
| | 納 税 義 務 者 数 | 1,398 人 | 278 人 | 1,676 (1,439) 人 | — |

※ () 書は実人員

(「課税状況等の調」第36表から)

V 納 税

1 令和元年度・令和２年度市税収入状況

(単位：千円、%)

| 年 度 | 税 目 | 調定額(A) | 収入額(B) | (B) ÷ (A) | 納 期 内 収入額(C) | (C) ÷ (A) | 督促状発付前 収 入 額(D) | (D) ÷ (A) | 督促状発付後 収 入 額(E) | (E) ÷ (A) | 不 納 欠損額 | 次年度への 繰越額(F) | (F) ÷ (A) |
|--------|------------------|-------------|-------------|-----------------|-----------------|-----------------|--------------------|-----------------|--------------------|-----------------|------------|-----------------|-----------------|
| R1 | 現年課税分 | 151,424,216 | 150,443,704 | 99.35 | 144,309,844 | 95.30 | 3,637,130 | 2.40 | 2,767,803 | 1.83 | 15,304 | 1,006,975 | 0.67 |
| | 個人市民税 | 65,242,226 | 64,551,771 | 98.94 | 62,097,550 | 95.18 | 1,372,187 | 2.10 | 1,185,296 | 1.82 | 5,909 | 701,550 | 1.08 |
| | 法人市民税 | 12,043,021 | 12,034,025 | 99.93 | 11,980,048 | 99.48 | 152,455 | 1.27 | 33,442 | 0.28 | 4,369 | 23,536 | 0.20 |
| | 固定・都計 | 61,905,364 | 61,654,719 | 99.60 | 58,329,085 | 94.22 | 1,936,466 | 3.13 | 1,405,286 | 2.27 | 4,732 | 251,285 | 0.41 |
| | 軽自動車税 (種別割) | 2,223,333 | 2,199,410 | 98.92 | 1,933,106 | 86.95 | 144,592 | 6.50 | 122,495 | 5.51 | 294 | 24,111 | 1.08 |
| | 軽自動車税 (環境性能割) | 23,024 | 23,024 | 100.00 | 23,024 | 100.00 | 0 | 0.00 | 0 | 0.00 | 0 | 0 | 0.00 |
| | その他の税 | 9,987,248 | 9,980,755 | 99.93 | 9,947,031 | 99.60 | 31,430 | 0.31 | 21,284 | 0.21 | 0 | 6,493 | 0.07 |
| | 滞納繰越額 | 2,481,944 | 899,267 | 36.23 | — | — | — | — | 899,267 | — | 257,918 | 1,325,920 | — |
| 合 計 | 153,906,160 | 151,342,971 | 98.33 | — | — | — | — | 3,667,070 | — | 273,222 | 2,332,895 | — | |
| R2 | 現年課税分 | 149,101,648 | 147,382,996 | 98.85 | 141,576,441 | 94.95 | 3,641,203 | 2.44 | 2,436,807 | 1.63 | 5,095 | 1,774,249 | 1.19 |
| | 個人市民税 | 65,619,917 | 64,983,456 | 99.03 | 62,777,279 | 95.67 | 1,312,520 | 2.00 | 1,007,998 | 1.54 | 3,275 | 648,056 | 0.99 |
| | 法人市民税 | 8,535,708 | 7,905,653 | 92.62 | 7,811,935 | 91.52 | 192,554 | 2.26 | 25,610 | 0.30 | 252 | 669,889 | 7.85 |
| | 固定・都計 | 62,720,868 | 62,354,851 | 99.42 | 59,203,926 | 94.39 | 1,893,223 | 3.02 | 1,285,852 | 2.05 | 1,163 | 370,302 | 0.59 |
| | 軽自動車税 (種別割) | 2,307,903 | 2,287,881 | 99.13 | 2,057,252 | 89.14 | 127,125 | 5.51 | 104,460 | 4.53 | 405 | 19,904 | 0.86 |
| | 軽自動車税 (環境性能割) | 90,156 | 90,156 | 100.00 | 90,156 | 100.00 | 0 | 0.00 | 0 | 0.00 | 0 | 0 | 0.00 |
| | その他の税 | 9,827,096 | 9,760,999 | 99.33 | 9,635,893 | 98.05 | 115,781 | 1.18 | 12,887 | 0.13 | 0 | 66,098 | 0.67 |
| | 滞納繰越額 | 2,322,270 | 794,956 | 34.23 | — | — | — | — | 794,956 | — | 271,586 | 1,257,775 | — |
| 合 計 | 151,423,918 | 148,177,952 | 97.86 | — | — | — | — | 3,231,763 | — | 276,681 | 3,032,024 | — | |

※「収入額」は未還付分を含む金額

※「固定・都計」欄は固定資産税、都市計画税及び交付金の合計額

※「納期内収入額、督促状発付前収入額及び督促状発付後収入額」は還付済及び未還付分を含む金額

※表示単位未満を四捨五入しているため、内訳と計が一致しないことがある

2 市税年度別収入状況

| 税目 | 平成30年度 | | | | 令 調定額 |
|------------|-----------------|-----------------|--------|--------|-----------------|
| | 調定額 | 収入額 | 収入率 | 前年比 | |
| 市税 | 152,004,548,252 | 149,343,747,345 | 98.25 | 113.28 | 153,906,160,069 |
| 現年課税分 | 149,408,122,818 | 148,445,324,154 | 99.36 | 113.46 | 151,424,215,836 |
| 滞納繰越分 | 2,596,425,434 | 898,423,191 | 34.60 | 90.59 | 2,481,944,233 |
| 市民税 | 78,389,227,348 | 76,553,075,189 | 97.66 | 129.41 | 79,012,132,951 |
| 個人 | 64,458,622,743 | 62,668,765,479 | 97.22 | 131.02 | 66,915,972,746 |
| 現年課税分 | 62,795,006,510 | 62,119,585,702 | 98.92 | 131.50 | 65,242,225,510 |
| 普通徴収 | 13,370,518,434 | 12,742,625,691 | 95.30 | 136.33 | 13,356,567,273 |
| 特別徴収 | 49,424,488,076 | 49,376,960,011 | 99.90 | 130.30 | 51,885,658,237 |
| 滞納繰越分 | 1,663,616,233 | 549,179,777 | 33.01 | 92.96 | 1,673,747,236 |
| 法人 | 13,930,604,605 | 13,884,309,710 | 99.67 | 122.62 | 12,096,160,205 |
| 現年課税分 | 13,872,101,050 | 13,867,121,546 | 99.96 | 122.67 | 12,043,021,400 |
| 滞納繰越分 | 58,503,555 | 17,188,164 | 29.38 | 89.91 | 53,138,805 |
| 固定資産税 | 54,164,542,754 | 53,518,515,317 | 98.81 | 100.18 | 55,046,921,928 |
| 固定資産税 | 54,036,411,654 | 53,390,384,217 | 98.80 | 100.18 | 54,919,056,328 |
| 現年課税分 | 53,341,197,000 | 53,118,507,391 | 99.58 | 100.26 | 54,327,489,300 |
| 滞納繰越分 | 695,214,654 | 271,876,826 | 39.11 | 86.93 | 591,567,028 |
| 交付金 | 128,131,100 | 128,131,100 | 100.00 | 100.73 | 127,865,600 |
| 現年課税分 | 128,131,100 | 128,131,100 | 100.00 | 100.73 | 127,865,600 |
| 軽自動車税 | 2,221,520,327 | 2,139,534,974 | 96.31 | 104.80 | 2,321,225,417 |
| 軽自動車税(種別割) | 2,221,520,327 | 2,139,534,974 | 96.31 | 104.80 | 2,298,201,317 |
| 現年課税分 | 2,144,588,500 | 2,118,543,550 | 98.79 | 104.81 | 2,223,332,800 |
| 滞納繰越分 | 76,931,827 | 20,991,424 | 27.29 | 103.70 | 74,868,517 |
| 環境性能割 | - | - | - | - | 23,024,100 |
| 市たばこ税 | 4,517,291,338 | 4,517,291,339 | 100.00 | 97.90 | 4,532,152,122 |
| 現年課税分 | 4,517,291,338 | 4,517,291,339 | 100.00 | 97.90 | 4,532,152,122 |
| 滞納繰越分 | 0 | 0 | 0.00 | - | 0 |
| 鉦産税 | 25,220 | 25,220 | 100.00 | 104.04 | 27,254 |
| 現年課税分 | 25,220 | 25,220 | 100.00 | 104.04 | 27,254 |
| 入湯税 | 114,595,200 | 113,612,100 | 99.14 | 88.31 | 123,730,650 |
| 現年課税分 | 114,399,300 | 113,612,100 | 99.31 | 88.72 | 122,747,550 |
| 滞納繰越分 | 195,900 | 0 | 0.00 | 0.00 | 983,100 |
| 事業所税 | 5,155,873,200 | 5,149,690,400 | 99.88 | 101.64 | 5,338,504,300 |
| 現年課税分 | 5,150,483,200 | 5,148,270,200 | 99.96 | 101.70 | 5,332,321,500 |
| 滞納繰越分 | 5,390,000 | 1,420,200 | 26.35 | 32.57 | 6,182,800 |
| 都市計画税 | 7,441,472,865 | 7,352,002,806 | 98.80 | 99.30 | 7,531,465,447 |
| 現年課税分 | 7,344,899,600 | 7,314,236,006 | 99.58 | 99.38 | 7,450,008,700 |
| 滞納繰越分 | 96,573,265 | 37,766,800 | 39.11 | 85.95 | 81,456,747 |
| (参考) 県民税 | 19,798,992,536 | 18,859,296,915 | 95.25 | 59.49 | 17,728,661,207 |
| 現年課税分 | 18,696,423,708 | 18,495,325,652 | 98.92 | 59.07 | 16,905,322,777 |
| 滞納繰越分 | 1,102,568,828 | 363,971,263 | 33.01 | 92.96 | 823,338,430 |

(単位：円、%)

| 和 元 年 度 | | | 令 和 2 年 度 | | | |
|-----------------|--------|--------|-----------------|-----------------|--------|--------|
| 収 入 額 | 収入率 | 前年比 | 調 定 額 | 収 入 額 | 収入率 | 前年比 |
| 151,342,970,983 | 98.33 | 101.34 | 151,423,918,593 | 148,177,951,853 | 97.86 | 97.91 |
| 150,443,703,969 | 99.35 | 101.35 | 149,101,648,431 | 147,382,996,204 | 98.85 | 97.97 |
| 899,267,014 | 36.23 | 100.09 | 2,322,270,162 | 794,955,649 | 34.23 | 88.40 |
| 77,195,528,631 | 97.70 | 100.84 | 75,828,216,588 | 73,428,269,195 | 96.84 | 95.12 |
| 65,143,456,439 | 97.35 | 103.95 | 67,241,085,424 | 65,505,591,524 | 97.42 | 100.56 |
| 64,551,770,504 | 98.94 | 103.92 | 65,619,917,324 | 64,983,455,753 | 99.03 | 100.67 |
| 12,711,423,872 | 95.17 | 99.76 | 13,192,372,578 | 12,599,217,662 | 95.50 | 99.12 |
| 51,840,346,632 | 99.91 | 104.99 | 52,427,544,746 | 52,384,238,091 | 99.92 | 101.05 |
| 591,685,935 | 35.35 | 107.74 | 1,621,168,100 | 522,135,771 | 32.21 | 88.25 |
| 12,052,072,192 | 99.64 | 86.80 | 8,587,131,164 | 7,922,677,671 | 92.26 | 65.74 |
| 12,034,025,386 | 99.93 | 86.78 | 8,535,707,800 | 7,905,653,083 | 92.62 | 65.69 |
| 18,046,806 | 33.96 | 105.00 | 51,423,364 | 17,024,588 | 33.11 | 94.34 |
| 54,470,151,865 | 98.95 | 101.78 | 55,683,845,499 | 55,065,029,416 | 98.89 | 101.09 |
| 54,342,286,265 | 98.95 | 101.78 | 55,553,595,799 | 54,934,779,716 | 98.89 | 101.09 |
| 54,107,070,885 | 99.59 | 101.86 | 55,052,282,400 | 54,730,348,637 | 99.42 | 101.15 |
| 235,215,380 | 39.76 | 86.52 | 501,313,399 | 204,431,079 | 40.78 | 86.91 |
| 127,865,600 | 100.00 | 99.79 | 130,249,700 | 130,249,700 | 100.00 | 101.86 |
| 127,865,600 | 100.00 | 99.79 | 130,249,700 | 130,249,700 | 100.00 | 101.86 |
| 2,242,098,623 | 96.59 | 104.79 | 2,468,502,501 | 2,395,132,437 | 97.03 | 106.83 |
| 2,219,074,523 | 96.56 | 103.72 | 2,378,346,201 | 2,304,976,137 | 96.92 | 103.87 |
| 2,199,410,200 | 98.92 | 103.82 | 2,307,903,100 | 2,287,881,110 | 99.13 | 104.02 |
| 19,664,323 | 26.27 | 93.68 | 70,443,101 | 17,095,027 | 24.27 | 86.93 |
| 23,024,100 | 100.00 | - | 90,156,300 | 90,156,300 | 100.00 | 391.57 |
| 4,532,152,122 | 100.00 | 100.33 | 4,366,355,534 | 4,366,296,763 | 100.00 | 96.34 |
| 4,532,152,122 | 100.00 | 100.33 | 4,366,355,534 | 4,366,296,763 | 100.00 | 96.34 |
| 0 | 0.00 | - | 0 | 0 | 0.00 | - |
| 27,254 | 100.00 | 108.07 | 32,573 | 32,573 | 100.00 | 119.52 |
| 27,254 | 100.00 | 108.07 | 32,573 | 32,573 | 100.00 | 119.52 |
| 121,218,200 | 97.97 | 106.69 | 50,811,550 | 45,928,600 | 90.39 | 37.89 |
| 121,022,300 | 98.59 | 106.52 | 49,086,300 | 44,203,350 | 90.05 | 36.52 |
| 195,900 | 19.93 | - | 1,725,250 | 1,725,250 | 100.00 | 880.68 |
| 5,329,623,541 | 99.83 | 103.49 | 5,419,072,900 | 5,354,975,880 | 98.82 | 100.48 |
| 5,327,553,220 | 99.91 | 103.48 | 5,411,621,800 | 5,350,465,880 | 98.87 | 100.43 |
| 2,070,321 | 33.49 | 145.78 | 7,451,100 | 4,510,000 | 60.53 | 217.84 |
| 7,452,170,747 | 98.95 | 101.36 | 7,607,081,448 | 7,522,286,989 | 98.89 | 100.94 |
| 7,419,782,398 | 99.59 | 101.44 | 7,538,335,600 | 7,494,253,055 | 99.42 | 101.00 |
| 32,388,349 | 39.76 | 85.76 | 68,745,848 | 28,033,934 | 40.78 | 86.56 |
| 16,982,232,717 | 95.79 | 90.05 | 17,619,793,372 | 16,974,732,678 | 96.34 | 99.96 |
| 16,726,414,644 | 98.94 | 90.44 | 16,967,729,226 | 16,803,155,602 | 99.03 | 100.46 |
| 255,818,073 | 31.07 | 70.29 | 652,064,146 | 171,577,076 | 26.31 | 67.07 |

3 コンビニ等による収納の収入状況（現年課税分）

| 年度 | 区分 税目 | 収入額 | | コンビニ | | | | 口座振替 | | | |
|-----|--------------------|----------------|---------------|---------------|---------------|------------------------|------------------------|----------------|---------------|------------------------|------------------------|
| | | 税額 (A) (円) | 件数 (B) (件) | 税額 (C) (円) | 件数 (D) (件) | 税額 (C) ÷ (A) (%) | 件数 (D) ÷ (B) (%) | 税額 (E) (円) | 件数 (F) (件) | 税額 (E) ÷ (A) (%) | 件数 (F) ÷ (B) (%) |
| H30 | 個人市民税 (普通徴収分のみ) | 12,742,625,691 | 368,729 | 2,333,727,525 | 124,695 | 18.31 | 33.82 | 6,902,119,633 | 159,548 | 54.17 | 43.27 |
| | 固定資産税 都市計画税 | 60,432,743,397 | 1,327,280 | 3,557,286,584 | 188,887 | 5.89 | 14.23 | 35,437,971,600 | 877,177 | 58.64 | 66.09 |
| | 軽自動車税 | 2,118,543,550 | 320,372 | 1,078,879,250 | 159,699 | 50.93 | 49.85 | 434,915,500 | 71,033 | 20.53 | 22.17 |
| | 合計 | 75,293,912,638 | 2,016,381 | 6,969,893,359 | 473,281 | 9.26 | 23.47 | 42,775,006,733 | 1,107,758 | 56.81 | 54.94 |
| R1 | 個人市民税 (普通徴収分のみ) | 12,711,423,872 | 368,026 | 2,532,138,916 | 128,918 | 19.92 | 35.03 | 6,661,948,658 | 156,852 | 52.41 | 42.62 |
| | 固定資産税 都市計画税 | 61,526,853,283 | 1,333,046 | 3,893,375,533 | 202,078 | 6.33 | 15.16 | 36,457,818,800 | 877,845 | 59.26 | 65.85 |
| | 軽自動車税 (種別割) | 2,199,410,200 | 321,272 | 1,147,407,600 | 163,741 | 52.17 | 50.97 | 431,462,000 | 68,567 | 19.62 | 21.34 |
| | 合計 | 76,437,687,355 | 2,022,344 | 7,572,922,049 | 494,737 | 9.91 | 24.46 | 43,551,229,458 | 1,103,264 | 56.98 | 54.55 |
| R2 | 個人市民税 (普通徴収分のみ) | 12,599,217,662 | 363,962 | 2,477,430,096 | 126,521 | 19.66 | 34.76 | 6,409,760,507 | 152,887 | 50.87 | 42.01 |
| | 固定資産税 都市計画税 | 62,224,601,692 | 1,337,686 | 4,014,186,548 | 206,933 | 6.45 | 15.47 | 38,334,823,400 | 875,359 | 61.61 | 65.44 |
| | 軽自動車税 (種別割) | 2,287,881,110 | 323,003 | 1,203,160,896 | 165,397 | 52.59 | 51.21 | 430,703,900 | 66,461 | 18.83 | 20.58 |
| | 合計 | 77,111,700,464 | 2,024,651 | 7,694,777,540 | 498,851 | 9.98 | 24.64 | 45,175,287,807 | 1,094,707 | 58.58 | 54.07 |

※令和2年4月より、クレジットカード、ネットバンキングによる納付が導入された。

※収入額は、還付済分を差し引き、未還付分を含む金額

令和2年度税目ごとの納付割合（件数ベース）

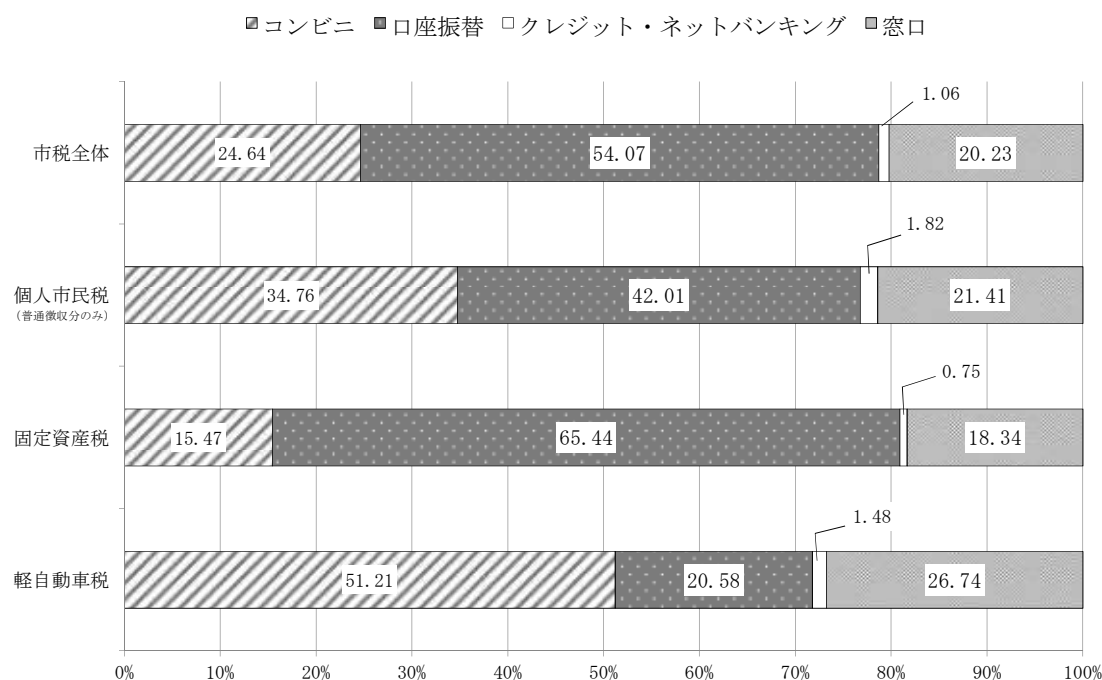

| クレジットカード | | | | ネットバンキング | | | | 窓口 | | | |
|---------------|---------------|------------------------|------------------------|---------------|---------------|------------------------|------------------------|----------------|---------------|------------------------|------------------------|
| 税額 (G) (円) | 件数 (H) (件) | 税額 (G) ÷ (A) (%) | 件数 (H) ÷ (B) (%) | 税額 (I) (円) | 件数 (J) (件) | 税額 (I) ÷ (A) (%) | 件数 (J) ÷ (B) (%) | 税額 (M) (円) | 件数 (N) (件) | 税額 (M) ÷ (A) (%) | 件数 (N) ÷ (B) (%) |
| — | — | — | — | — | — | — | — | 3,506,778,533 | 84,486 | 27.52 | 22.91 |
| — | — | — | — | — | — | — | — | 21,437,485,213 | 261,216 | 35.47 | 19.68 |
| — | — | — | — | — | — | — | — | 604,748,800 | 89,640 | 28.55 | 27.98 |
| — | — | — | — | — | — | — | — | 25,549,012,546 | 435,342 | 33.93 | 21.59 |
| — | — | — | — | — | — | — | — | 3,517,336,298 | 82,256 | 27.67 | 22.35 |
| — | — | — | — | — | — | — | — | 21,175,658,950 | 253,123 | 34.42 | 18.99 |
| — | — | — | — | — | — | — | — | 620,540,600 | 88,964 | 28.21 | 27.69 |
| — | — | — | — | — | — | — | — | 25,313,535,848 | 424,343 | 33.12 | 20.98 |
| 134,869,184 | 4,845 | 1.07 | 1.33 | 70,358,959 | 1,787 | 0.56 | 0.49 | 3,506,798,916 | 77,922 | 27.83 | 21.41 |
| 209,742,900 | 7,904 | 0.34 | 0.59 | 57,791,900 | 2,185 | 0.09 | 0.16 | 19,608,056,944 | 245,305 | 31.51 | 18.34 |
| 28,164,200 | 3,954 | 1.23 | 1.22 | 5,830,900 | 828 | 0.25 | 0.26 | 620,021,214 | 86,363 | 27.10 | 26.74 |
| 372,776,284 | 16,703 | 0.48 | 0.82 | 133,981,759 | 4,800 | 0.17 | 0.24 | 23,734,877,074 | 409,590 | 30.78 | 20.23 |

令和元年度税目ごとの納付割合（件数ベース）

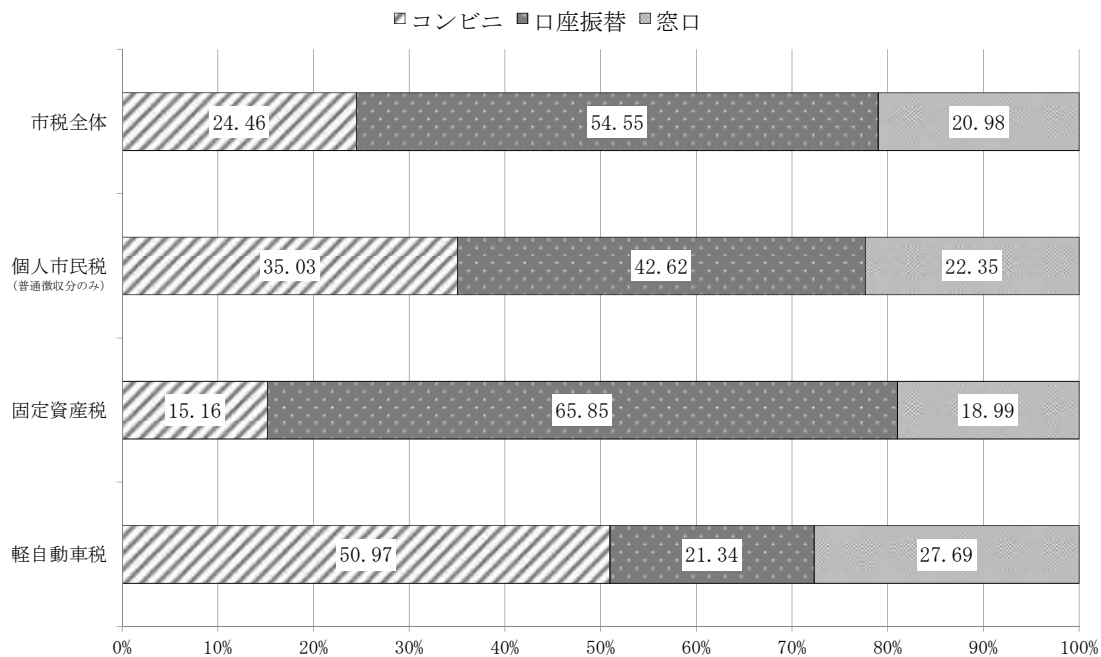

4 地方税共通納税システムによる収納の収入状況（現年課税分）

| 年度 | 区分 税目 | 収入額 | | 地方税共通納税 | | | | 窓口 | | | |
|----|--------------------|----------------|---------------|---------------|---------------|----------------------|----------------------|----------------|---------------|----------------------|----------------------|
| | | 税額 (A) (円) | 件数 (B) (件) | 税額 (C) (円) | 件数 (D) (件) | 税額 (C)÷(A) (%) | 件数 (D)÷(B) (%) | 税額 (E) (円) | 件数 (F) (件) | 税額 (E)÷(A) (%) | 件数 (F)÷(B) (%) |
| R1 | 個人市民税 (給与特徴分のみ) | 49,409,541,909 | 257,192 | 224,549,158 | 1,323 | 0.45 | 0.51 | 49,184,992,751 | 255,869 | 99.55 | 99.49 |
| | 法人市民税 | 12,034,025,386 | 27,187 | 216,580,300 | 375 | 1.80 | 1.38 | 11,817,445,086 | 26,812 | 98.20 | 98.62 |
| | 事業所税 | 5,327,553,220 | 1,443 | 3,679,400 | 4 | 0.07 | 0.28 | 5,323,873,820 | 1,439 | 99.93 | 99.72 |
| | 合計 | 66,771,120,515 | 285,822 | 444,808,858 | 1,702 | 0.67 | 0.60 | 66,326,311,657 | 284,120 | 99.33 | 99.40 |
| R2 | 個人市民税 (給与特徴分のみ) | 49,948,816,279 | 258,469 | 1,549,058,326 | 9,235 | 3.10 | 3.57 | 48,399,757,953 | 249,234 | 96.90 | 96.43 |
| | 法人市民税 | 7,905,653,083 | 26,627 | 795,652,900 | 1,851 | 10.06 | 6.95 | 7,110,000,183 | 24,776 | 89.94 | 93.05 |
| | 事業所税 | 5,350,465,880 | 1,442 | 247,226,700 | 69 | 4.62 | 4.79 | 5,103,239,180 | 1,373 | 95.38 | 95.21 |
| | 合計 | 63,204,935,242 | 286,538 | 2,591,937,926 | 11,155 | 4.10 | 3.89 | 60,612,997,316 | 275,383 | 95.90 | 96.11 |

※地方税共通納税システムによる納付は令和元年10月から導入された。

※収入額は、還付済分を差し引き、未還付分を含む金額

5 不納欠損額

(単位：件、円)

| 税目 | 区分 | | 平成28年度 | | 平成29年度 | | 平成30年度 | | 令和元年度 | | 令和2年度 | |
|-------|--------|-------------|--------|-------------|--------|-------------|--------|-------------|--------|-------------|-------|----|
| | 件数 | 税額 | 件数 | 税額 | 件数 | 税額 | 件数 | 税額 | 件数 | 税額 | 件数 | 税額 |
| 市民税 | 18,117 | 320,360,608 | 10,834 | 200,957,953 | 8,754 | 162,460,757 | 9,945 | 171,910,752 | 12,066 | 203,077,965 | | |
| 個人 | 17,647 | 291,511,675 | 10,562 | 187,415,165 | 8,598 | 151,258,601 | 9,813 | 160,462,903 | 11,942 | 195,894,805 | | |
| 法人 | 470 | 28,848,933 | 272 | 13,542,788 | 156 | 11,202,156 | 132 | 11,447,849 | 124 | 7,183,160 | | |
| 固定資産税 | 8,901 | 137,788,144 | 6,096 | 70,392,886 | 3,812 | 53,075,589 | 6,632 | 79,144,495 | 4,956 | 53,663,666 | | |
| 軽自動車税 | 4,610 | 17,089,098 | 3,738 | 12,549,094 | 1,999 | 7,618,236 | 2,208 | 9,054,293 | 2,714 | 11,452,720 | | |
| 都市計画税 | — | 19,426,876 | — | 9,879,330 | — | 7,367,604 | — | 10,895,572 | — | 7,358,773 | | |
| その他の税 | 1 | 48,900 | 0 | 0 | 0 | 0 | 5 | 2,216,879 | 1 | 1,128,100 | | |
| 合計 | 31,629 | 494,713,626 | 20,668 | 293,779,263 | 14,565 | 230,522,186 | 18,790 | 273,221,991 | 19,737 | 276,681,224 | | |

6 財産差押状況

(単位：人、円)

| 区分 | 平成28年度 | | 平成29年度 | | 平成30年度 | | 令和元年度 | | 令和2年度 | |
|------------|--------|-------------|--------|-------------|--------|-------------|-------|-------------|-------|-------------|
| | 人員 | 税額 | 人員 | 税額 | 人員 | 税額 | 人員 | 税額 | 人員 | 税額 |
| 動産 | 26 | 53,622,671 | 12 | 9,251,792 | 21 | 14,431,886 | 22 | 11,438,717 | 5 | 5,047,833 |
| 不動産 | 110 | 100,982,215 | 114 | 66,651,451 | 83 | 44,774,190 | 143 | 72,525,328 | 92 | 45,916,528 |
| 債権 | 2,188 | 816,503,098 | 1,658 | 353,212,449 | 1,406 | 290,935,365 | 1,237 | 271,309,615 | 682 | 155,658,742 |
| 合計 | 2,324 | 971,107,984 | 1,784 | 429,115,692 | 1,510 | 350,141,441 | 1,402 | 355,273,660 | 779 | 206,623,103 |
| 年度末現在差押中の者 | 1,115 | 654,272,457 | 776 | 309,546,557 | 538 | 195,188,868 | 424 | 147,793,645 | 304 | 108,507,555 |

※税額は県民税を除く

7 還付金等取扱状況

(単位：件、円)

| 区 分 | 平成28年度 | | 平成29年度 | | 平成30年度 | | 令和元年度 | | 令和2年度 | | |
|-------------|--------|-----------|-------------|-----------|-------------|-----------|-------------|-----------|-------------|-----------|-------------|
| | 件数 | 金額 | 件数 | 金額 | 件数 | 金額 | 件数 | 金額 | 件数 | 金額 | |
| 還 付 金 | 市・県民税 | 8,066 | 561,564,992 | 8,046 | 351,614,231 | 10,875 | 398,324,557 | 9,928 | 523,059,852 | 10,989 | 810,174,549 |
| | 個人 | 6,803 | 192,255,192 | 6,614 | 170,764,621 | 9,212 | 222,186,957 | 8,298 | 198,415,152 | 8,907 | 206,871,049 |
| | 法人 | 1,263 | 369,309,800 | 1,432 | 180,849,610 | 1,663 | 176,137,600 | 1,630 | 324,644,700 | 2,082 | 603,303,500 |
| | 固定資産税 | 441 | 23,684,821 | 558 | 24,329,932 | 523 | 23,827,520 | 319 | 22,277,472 | 523 | 15,286,351 |
| | 軽自動車税 | 105 | 380,900 | 76 | 645,200 | 54 | 302,400 | 58 | 368,200 | 106 | 614,000 |
| | その他の税 | 13 | 15,592,300 | 22 | 19,719,000 | 2 | 120,000 | 11 | 561,801 | 21 | 5,989,700 |
| | 合計 | 8,625 | 601,223,013 | 8,702 | 396,308,363 | 11,454 | 422,574,477 | 10,316 | 546,267,325 | 11,639 | 832,064,600 |
| 還付加算金 | 759 | 6,381,817 | 548 | 2,831,700 | 668 | 3,616,600 | 690 | 4,704,182 | 800 | 7,206,600 | |

※還付金は、歳出予算から支出した還付済の金額及び未還付の金額の合計

8 税外歳入の状況

(単位：件、円)

| 区 分 | 平成28年度 | | 平成29年度 | | 平成30年度 | | 令和元年度 | | 令和2年度 | |
|-----------|---------|---------------|---------|---------------|---------|---------------|---------|---------------|---------|---------------|
| | 件数 | 金額 | 件数 | 金額 | 件数 | 金額 | 件数 | 金額 | 件数 | 金額 |
| 県民税徴収費委託金 | — | 1,309,174,496 | — | 1,303,212,622 | — | 1,345,332,368 | — | 1,331,722,672 | — | 1,337,952,235 |
| 延滞金 | 56,155 | 281,628,976 | 63,991 | 298,358,172 | 45,365 | 270,758,769 | 44,025 | 230,980,440 | 35,199 | 176,733,111 |
| 証明手数料 | 174,802 | 59,027,900 | 169,879 | 59,457,650 | 154,355 | 54,024,250 | 140,372 | 49,130,200 | 125,324 | 43,863,400 |
| 公簿閲覧手数料 | 36,289 | 12,701,150 | 31,719 | 11,101,650 | 31,614 | 11,064,900 | 28,313 | 9,909,550 | 26,716 | 9,350,600 |
| その他の収入 | — | 68,100 | — | 2,457,582 | — | 64,013 | — | 976,555 | — | 143,861 |
| 合計 | — | 1,662,600,622 | — | 1,674,587,676 | — | 1,681,244,300 | — | 1,622,719,417 | — | 1,568,043,207 |

※証明手数料の件数は、有料証明書の発行件数のみ

Ⅶ 浜松市税務機構図・税務職員人員配置表・事務分掌

1 浜松市税務機構図

(令和3年4月1日現在)

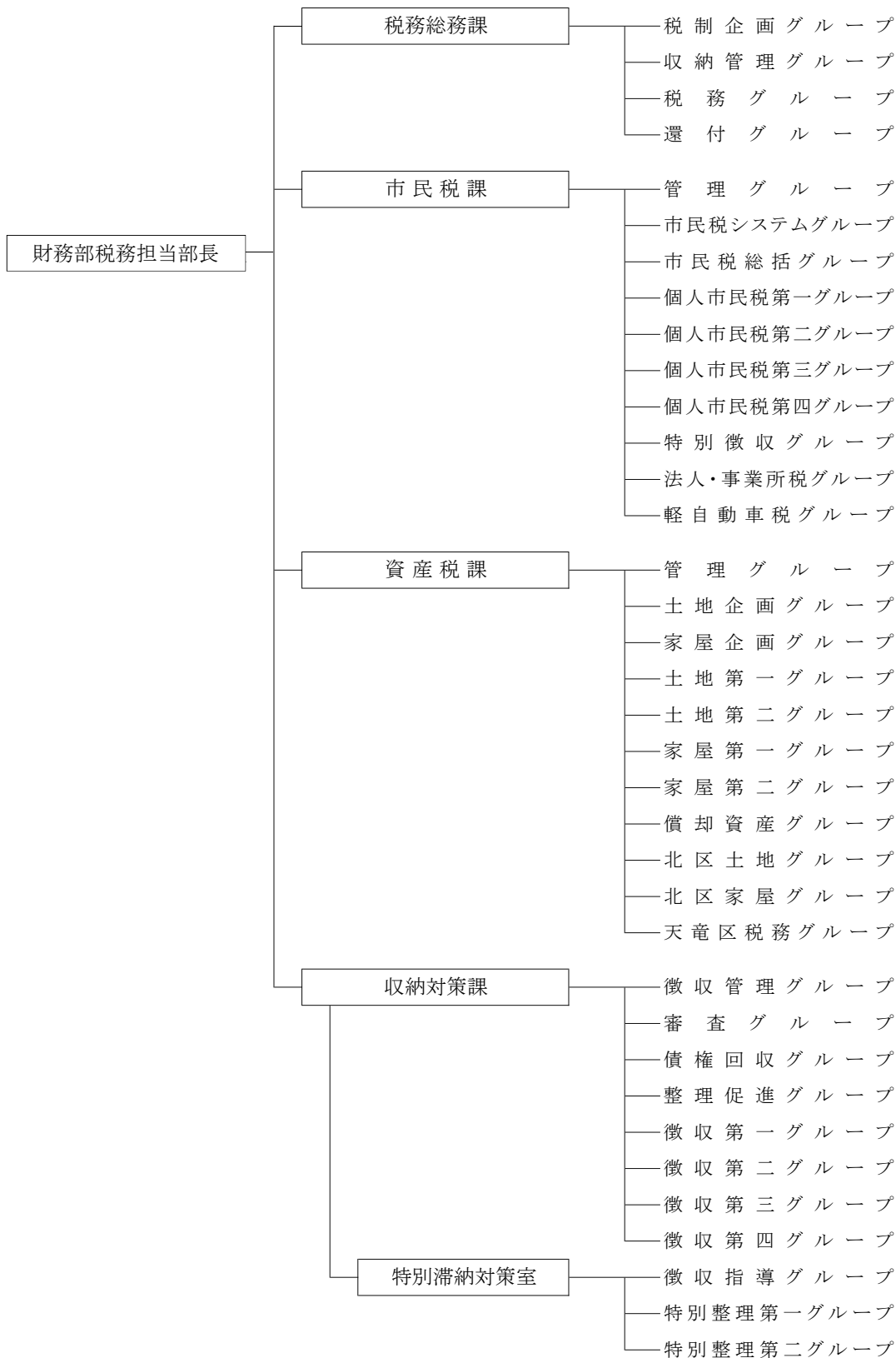

| 課名 | 職員数 |
|-------|-----|
| 税務総務課 | 23 |
| 市民税課 | 76 |
| 資産税課 | 83 |
| 収納対策課 | 61 |
| 合計 | 243 |

※派遣・出向職員及び会計年度任用職員は含まない

2 税務職員人員配置表

()内は事務取扱 令和3年4月1日現在

| 部 名 | 課 名 | グループ名 | 税務 担当 部長 | 次長 | 参事 | 課長 | 専門監 | 課長 補佐 | 主幹 | 副主幹 | 主任 | 一般 職員 | 再任用 職員 | 計 | 会計年 度任用 職員 | |
|-------------|---------------|----------|----------------|----|----|----------|-----|----------|----|-----|-----|----------|-----------|-----|------------------|---|
| 財 務 部 | 税務 総務 課 | 税制企画 | 1 | | | 1 | 1 | (1) | | 1 | 1 | 2 | | 7 | | |
| | | 収納管理 | | | | | 1 | (1) | | 2 | 2 | | | 5 | 1 | |
| | | 税務 還付 | | | | | | | | 1 | | 1 | 2 | 1 | 5 | 3 |
| | | 計 | 1 | | | 1 | 2 | 0 (2) | 1 | 5 | 6 | 6 | 1 | 23 | 4 | |
| | 市民 税課 | 管理 | | | | 1 | 2 | (2) | 1 | | 3 | | | | 7 | 3 |
| | | 市民税システム | | | | | | | | 1 | 1 | 2 | | | 4 | |
| | | 市民税総括 | | | | | | | | 1 | 1 | 2 | | 1 | 5 | 1 |
| | | 個人市民税第一 | | | | | | | | 1 | 2 | 3 | 6 | 1 | 13 | 1 |
| | | 個人市民税第二 | | | | | | | | | 1 | 4 | 2 | | 7 | 1 |
| | | 個人市民税第三 | | | | | | | | | 1 | 3 | 3 | 1 | 8 | |
| | | 個人市民税第四 | | | | | | | | 1 | 1 | 5 | 3 | | 10 | |
| | | 特別徴収 | | | | | | | | 1 | | 5 | 3 | 2 | 11 | 5 |
| | | 法人・事業所税 | | | | | | | | | 3 | 1 | 2 | | 6 | 3 |
| | | 軽自動車税 | | | | | | | | 1 | 1 | 3 | | | 5 | 3 |
| | 計 | | | | | 1 | 2 | 0 (2) | 7 | 11 | 31 | 19 | 5 | 76 | 17 | |
| | 資産 税課 | 管理 | | 1 | | (1) | 2 | (2) | | 1 | 3 | | | 3 | 10 | 5 |
| | | 土地企画 | | | | | | | | | 1 | 2 | | | 3 | |
| | | 家屋企画 | | | | | | | | 1 | | 3 | | | 4 | |
| | | 土地第一 | | | | | | | | 1 | 1 | 5 | 3 | 1 | 11 | |
| | | 土地第二 | | | | | | | | | 2 | 3 | 4 | 1 | 10 | |
| | | 家屋第一 | | | | | | | | 1 | 1 | 9 | 3 | | 14 | |
| | | 家屋第二 | | | | | | | | | 3 | 3 | 3 | 1 | 10 | |
| | | 償却資産 | | | | | | | | | 2 | 2 | | 2 | 6 | 1 |
| | | 北区土地 | | | | | 1 | | | | 1 | 2 | | 3 | 7 | 2 |
| | | 北区家屋 | | | | | | | | | 2 | 1 | | | 3 | 1 |
| | | 天竜区税務 | | | | | 1 | | | | | 3 | | 1 | 5 | 2 |
| | 計 | | 1 | | | 0 (1) | 4 | 0 (2) | 3 | 14 | 36 | 13 | 12 | 83 | 11 | |
| | 収納 対策 課 | 徴収管理 | | | | 1 | 2 | (2) | | 1 | 2 | 2 | 1 | | 9 | 5 |
| | | 審査 | | | | | | | | | 2 | 1 | | | 3 | 5 |
| | | 債権回収 | | | | | | | | 1 | 1 | 1 | | | 3 | |
| | | 整理促進 | | | | | | | | | 1 | 3 | | | 4 | 1 |
| | | 徴収第一 | | | | | | | | | 1 | 3 | 1 | 2 | 7 | 3 |
| | | 徴収第二 | | | | | | | | | 1 | 4 | 1 | | 6 | 2 |
| 徴収第三 | | | | | | 1 | | 1 | | | 3 | 3 | | 8 | | |
| 徴収第四 | | | | | | | | | 2 | | 2 | | | 4 | 4 | |
| 特別滞納対策室 | | | | | | | | | | | | | | | | |
| 徴収指導 | | | | | | | | | 2 | | 3 | 1 | | 6 | 1 | |
| 特別整理第一 | | | | | | | | | | 1 | 4 | | | 5 | 2 | |
| 特別整理第二 | | | | | | | | | 2 | 3 | 1 | | 6 | | | |
| 計 | | | | 1 | 3 | 0 (2) | 6 | 10 | 29 | 9 | 3 | | 61 | 23 | | |
| 4課合計 | | | 1 | 1 | | 3 (1) | 11 | 0 (8) | 17 | 40 | 102 | 47 | 21 | 243 | 55 | |

※職員合計には、派遣・出向職員及び会計年度任用職員は含まない

3 事務分掌

令和3年4月1日現在

| 部名 | 課名 | グループ名 | 事務分掌 |
|-------------|-------|--|--|
| 財 務 部 | 税務総務課 | 税制企画 収納管理 税務 還付 | 1 税務行政の企画及び調整に関すること。 2 税務事務の総括に関すること。 3 市税の収納管理に関すること。 4 市税の口座振替に関すること。 5 市税の督促に関すること。 6 市税の過誤納金の還付に関すること。 7 固定資産評価審査委員会に関すること。 |
| | 市民税課 | 管理 市民税システム 市民税総括 個人市民税第一 個人市民税第二 個人市民税第三 個人市民税第四 特別徴収 法人・事業所税 軽自動車税 | 1 個人市民税、個人県民税、法人市民税、軽自動車税、市たばこ税、鉱産税、入湯税及び事業所税の賦課等に関すること。 2 所管に係る税の申告書及び届出書等の受付並びにその総括に関すること。 3 原動機付自転車及び小型特殊自動車の標識の交付、返納等に係る事務並びにその総括に関すること。 4 所管に係る税に関する証明及びその総括に関すること（収納に関するものを除く。）。 |
| | 資産税課 | 管理 土地企画 家屋企画 土地第一 土地第二 家屋第一 家屋第二 償却資産 北区土地 北区家屋 天竜区税務 | 1 固定資産税、都市計画税及び特別土地保有税の賦課等に関すること。 2 固定資産の評価に関すること。 3 国有資産等所在市町村交付金に関すること。 4 不動産取得税の申告書及び報告書に関すること。 5 土地家屋縦覧帳簿の縦覧及び固定資産課税台帳等の閲覧並びにその総括に関すること。 6 所管に係る税の申告書及び届出書等の受付並びにその総括に関すること。 7 所管に係る税に関する証明及びその総括に関すること（収納に関するものを除く。）。 |
| | 収納対策課 | 徴収管理 債権回収 徴収第一 徴収第二 徴収第三 徴収第四 特別滞納 特別整理第一 特別整理第二 | 1 市税及び国民健康保険料の徴収及び滞納処分に関すること（市長が指定したものに限る。）。 2 未収債権の徴収及び徴収に係る助言等に関すること。 3 未収債権に係る調査及び総合調整に関すること。 4 市税及び個人県民税の収納に係る証明並びにその総括に関すること。 5 特別滞納対策室に関すること。 6 静岡地方税滞納整理機構との連絡調整に関すること。 |

静岡県浜松市中区元目町 120 番地の 1

浜松市 財務部 税務総務課

TEL :053-457-2141

FAX :050-3730-9578

E-mail:zei-soumu@city.hamamatsu.shizuoka.jp

HP :<https://www.city.hamamatsu.shizuoka.jp>

発行年月：令和 3 年 9 月