

平成30年度

# 浜松市の市税のすがた

～ 平成29年度市税決算の状況 ～

## 【資料編】

浜 松 市

# 目 次

<b>I 総 括</b>	<b>1</b>
1 人口・世帯・面積	1
2 歳入・歳出決算と市税	1
3 平成29年度一般会計・特別会計別決算額	2
4 一般会計（平成29年度決算額・平成30年度当初予算額）	3
(1) 歳入	3
(2) 歳出	4
5 平成29年度市税決算額	5
6 市税決算額の構成比	7
7 市税予算額・調定額・収入額	8
8 徴税費年度別比較	9
9 納税義務者、課税標準・税率・免税点及び納期（平成29年度）	10
<b>II 市 民 税</b>	<b>12</b>
1 調定額及び納税義務者数（現年課税分）	12
2 課税標準段階別（所得割）課税状況（平成30年度）	13
3 所得区分による課税状況（個人）	15
4 所得割の納税義務者の構成比	16
5 所得区分別納税義務者1人当たりの市民税所得割額	16
6 給与所得の収入金額等に関する調（平成30年度）	17
7 調定額及び法人社数（業態別）均等割	18
8 調定額及び法人社数（業態別）法人税割	19
9 調定額及び法人社数（号数別）均等割	20
10 調定額及び法人社数（号数別）法人税割	21
11 業態別法人市民税諸届件数（平成29年度）	22
<b>III 固定資産税及び都市計画税</b>	<b>23</b>
1 課税額及び納税義務者数（現年課税分）	23
2 年度別評価状況（土地）	24
3 平成30年度の概要（土地）	24
4 年度別評価状況（家屋）	25
5 年度別評価状況（償却資産）	26
6 国有資産等所在市町村交付金	26
<b>IV 諸 税</b>	<b>27</b>
1 軽自動車税（現年課税分）	27
2 市たばこ税（現年課税分）	28
3 鉦産税（現年課税分）	28
4 入湯税（現年課税分）	28
5 事業所税（現年課税分）	29

## V 納 税 30

1 平成28年度・平成29年度市税収入状況	30
2 市税年度別収入状況	31
3 コンビニ・口座振替収納状況（現年課税分）	33
4 不納欠損額	35
5 財産差押状況	35
6 還付金等取扱状況	36
7 税外歳入の状況	36

## VI 政令指定都市の状況 37

1 指定都市の人口等指数	37
2 平成29年度指定都市市税徴収実績	38
(1) 現年課税分＋滞納繰越分	38
(2) 現年課税分	39
(3) 滞納繰越分	40
(4) 税目別	41
浜松市・札幌市	41
仙台市・さいたま市	42
千葉市・川崎市	43
横浜市・相模原市	44
新潟市・静岡市	45
名古屋市・京都市	46
大阪市・堺市	47
神戸市・岡山市	48
広島市・北九州市	49
福岡市・熊本市	50

## VII 浜松市税務機構図・税務職員人員配置表・事務分掌 51

1 浜松市税務機構図	51
2 税務職員人員配置表	52
3 事務分掌	53

○特段の注釈がない限り、平成29年度までの数値は決算、平成30年度は当初課税に基づいて計算しています。

○他市の平成29年度数値については、速報値で決算認定前の数値です。

○類似都市とは、市町村合併支援プランにより平成13年度以降に合併を行い、政令指定都市に移行した以下8都市を指します。

【さいたま市・静岡市・堺市・浜松市・新潟市・岡山市・相模原市・熊本市】

○指定都市平均・類似都市平均は浜松市を含んで計算しています。

# I 総括

## 1 人口・世帯・面積

区 分	平成26年	平成27年	平成28年	平成29年	平成30年
人 口 (人)	810,847	808,959	807,898	806,407	804,989
男	403,107	402,253	401,761	401,201	400,628
女	407,740	406,706	406,137	405,206	404,361
世 帯 数 (世帯)	322,755	325,619	328,810	331,642	335,073
面 積 (km <sup>2</sup> )	1,558.04	1,558.06	1,558.06	1,558.06	1,558.06
人口密度(人÷km <sup>2</sup> )	520	519	519	518	517

※4月1日現在（人口及び世帯数は、住民基本台帳による）

## 2 歳入・歳出決算と市税

(単位：千円、%)

区 分	平成26年度	平成27年度	平成28年度	平成29年度	平成30年度	
一般会計	歳入 (A)	286,206,858	299,200,692	304,450,380	337,270,990	328,600,000
	歳出 (B)	275,878,955	287,774,611	295,370,593	328,990,185	328,600,000
市 税 総 額 (C)	131,317,236	129,150,348	129,851,562	131,831,034	145,100,000	
(C) ÷ (A) (%)	45.9	43.2	42.7	39.1	44.2	

※平成30年度は当初予算による

### 3 平成29年度一般会計・特別会計別決算額

(単位：千円、%)

会 計 別	歳 入		歳 出	
	決 算 額	構 成 比	決 算 額	構 成 比
一 般 会 計	337,270,990	59.83	328,990,185	59.74
国民健康保険事業特別会計	91,140,560	16.17	87,832,643	15.95
母子父子寡婦福祉資金貸付事業特別会計	270,177	0.05	180,799	0.03
介護保険事業特別会計	63,802,444	11.32	63,285,573	11.49
後期高齢者医療事業特別会計	8,929,356	1.58	8,912,509	1.62
と畜場・市場事業特別会計	354,071	0.06	354,071	0.06
農業集落排水事業特別会計	211,524	0.04	211,524	0.04
中央卸売市場事業特別会計	786,832	0.14	744,334	0.14
公共用地取得事業特別会計	282,705	0.05	282,705	0.05
育英事業特別会計	99,104	0.02	92,725	0.02
学童等災害共済事業特別会計	5,995	0.00	5,040	0.00
小型自動車競走事業特別会計	12,334,655	2.19	11,654,884	2.12
駐車場事業特別会計	586,200	0.10	540,645	0.10
公債管理特別会計	47,649,290	8.45	47,649,290	8.65
熊財産区特別会計	9,254	0.00	2,519	0.00
合 計	563,733,157	100.00	550,739,445	100.00
前 年 度	518,564,265	—	505,417,272	—

※表示単位未満を四捨五入しているため、内訳と合計が一致しないことがある

4 一般会計（平成29年度決算額・平成30年度当初予算額）

(1) 歳 入

(単位：千円、%)

款 (項)	平成29年度 (決算)		平成30年度 (当初)	
	決算額	構成比	予算額	構成比
1 市 税	131,831,034	39.09	145,100,000	44.16
市 民 税	59,154,692	17.54	73,362,500	22.33
固 定 資 産 税	53,421,391	15.84	52,657,000	16.02
軽 自 動 車 税	2,041,477	0.61	2,127,850	0.65
市 た ば こ 税	4,614,388	1.37	4,543,130	1.38
鉦 産 税	24	0.00	20	0.00
入 湯 税	128,650	0.04	124,300	0.04
事 業 所 税	5,066,747	1.50	5,029,700	1.53
都 市 計 画 税	7,403,665	2.20	7,255,500	2.21
2 地 方 譲 与 税	3,509,133	1.04	3,459,000	1.05
3 利 子 割 交 付 金	237,209	0.07	147,000	0.04
4 配 当 割 交 付 金	593,196	0.18	530,000	0.16
5 株 式 等 譲 渡 所 得 割 交 付 金	696,381	0.21	601,000	0.18
6 分 離 課 税 所 得 割 交 付 金	153,948	0.05	130,000	0.04
7 道 府 県 民 税 所 得 割 臨 時 交 付 金	14,944,461	4.43	1,854,000	0.56
8 地 方 消 費 税 交 付 金	15,281,017	4.53	14,786,000	4.50
9 ゴ ル フ 場 利 用 税 交 付 金	92,178	0.03	87,000	0.03
10 自 動 車 取 得 税 交 付 金	1,327,169	0.39	1,115,000	0.34
11 軽 油 引 取 税 交 付 金	5,732,990	1.70	5,544,000	1.69
12 国 有 提 供 施 設 等 所 在 市 町 村 助 成 交 付 金	330,307	0.10	330,000	0.10
13 地 方 特 例 交 付 金	804,396	0.24	804,000	0.24
14 地 方 交 付 税	22,456,429	6.66	20,500,000	6.24
15 交 通 安 全 対 策 特 別 交 付 金	455,193	0.13	467,000	0.14
16 分 担 金 及 び 負 担 金	1,721,941	0.51	1,581,054	0.48
17 使 用 料 及 び 手 数 料	5,342,030	1.58	5,335,956	1.62
18 国 庫 支 出 金	53,820,201	15.96	52,503,246	15.98
19 県 支 出 金	15,845,424	4.70	15,466,742	4.71
20 財 産 収 入	2,051,197	0.61	1,808,192	0.55
21 寄 附 金	1,072,027	0.32	1,573,746	0.48
22 繰 入 金	5,503,688	1.63	10,328,185	3.14
23 繰 越 金	9,079,787	2.69	3,500,000	1.07
24 諸 収 入	7,032,954	2.09	6,307,179	1.92
25 市 債	37,356,700	11.08	34,741,700	10.57
歳 入 計	337,270,990	100.00	328,600,000	100.00
前 年 度	304,450,380	—	326,400,000	—

※表示単位未満を四捨五入しているため、内訳と計が一致しないことがある

(2) 歳 出

(単位：千円、%)

款 (項)	平成29年度 (決算)		平成30年度 (当初)	
	決 算 額	構 成 比	予 算 額	構 成 比
1 議 会 費	934,220	0.28	946,461	0.29
2 総 務 費	35,245,978	10.71	34,997,751	10.65
3 民 生 費	98,964,307	30.08	98,953,463	30.11
4 衛 生 費	25,170,059	7.65	24,469,899	7.45
5 労 働 費	377,741	0.11	399,281	0.12
6 農 林 水 産 業 費	4,881,910	1.48	5,218,144	1.59
7 商 工 費	7,420,878	2.26	7,935,688	2.41
8 土 木 費	45,363,310	13.79	45,338,451	13.80
9 消 防 費	13,224,983	4.02	12,862,145	3.91
10 教 育 費	58,710,326	17.85	56,675,717	17.25
11 災 害 復 旧 費	1,047,183	0.32	2,000,000	0.61
12 公 債 費	37,649,290	11.44	38,703,000	11.78
13 予 備 費	0	0.00	100,000	0.03
歳 出 計	328,990,185	100.00	328,600,000	100.00
前 年 度	295,370,593	—	326,400,000	—

※表示単位未満を四捨五入しているため、内訳と計が一致しないことがある

平成29年度決算 (単位：%)

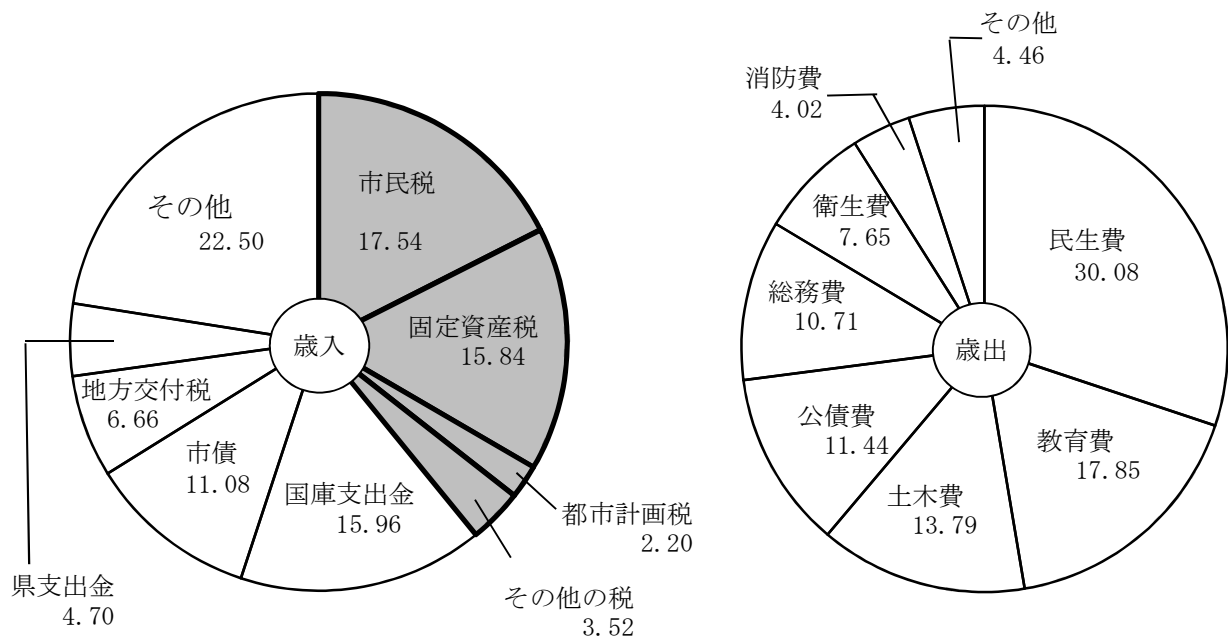

5 平成29年度市税決算額

(単位：円、%)

税目	予算額 ①	調定額 ②	収入額 ③	未納額	不納欠損額	滞納繰越額	対予算比 ③÷①	対調定比 (収入率) ③÷②	収入額中 未還付
市税	131,300,000,000	134,667,936,867	131,831,033,506	2,900,686,186	293,779,263	2,606,906,923	100.40	97.89	63,782,825
現年課税分	130,539,756,000	131,641,664,564	130,839,268,614	864,456,186	11,887,803	852,568,383	100.23	99.39	62,060,236
滞納繰越分	760,244,000	3,026,272,303	991,764,892	2,036,230,000	281,891,460	1,754,338,540	130.45	32.77	1,722,589
市民税	58,771,700,000	61,035,058,635	59,154,692,327	1,931,659,230	200,957,953	1,730,701,277	100.65	96.92	51,292,922
個人	47,450,500,000	49,667,634,568	47,831,455,603	1,859,616,587	187,415,165	1,672,201,422	100.80	96.30	23,437,622
現年課税分	46,950,500,000	47,749,543,281	47,240,714,705	531,022,229	3,531,075	527,491,154	100.62	98.93	22,193,653
普通徴収	-	9,820,604,822	9,347,076,650	484,825,019	3,503,650	481,321,369	-	95.18	11,296,847
特別徴収	-	37,928,938,459	37,893,638,055	46,197,210	27,425	46,169,785	-	99.91	10,896,806
滞納繰越分	500,000,000	1,918,091,287	590,740,898	1,328,594,358	183,884,090	1,144,710,268	118.15	30.80	1,243,969
法人	11,321,200,000	11,367,424,067	11,323,236,724	72,042,643	13,542,788	58,499,855	100.02	99.61	27,855,300
現年課税分	11,305,200,000	11,296,577,600	11,304,119,416	20,313,484	344,000	19,969,484	99.99	100.07	27,855,300
滞納繰越分	16,000,000	70,846,467	19,117,308	51,729,159	13,198,788	38,530,371	119.48	26.98	0
固定資産税	53,364,000,000	54,177,489,347	53,421,390,558	766,574,940	70,392,886	696,182,054	100.11	98.60	10,476,151
固定資産税	53,239,000,000	54,050,288,147	53,294,189,358	766,574,940	70,392,886	696,182,054	100.10	98.60	10,476,151
現年課税分	53,037,000,000	53,217,174,521	52,981,430,460	245,830,886	6,256,262	239,574,624	99.90	99.56	10,086,825
滞納繰越分	202,000,000	833,113,626	312,758,898	520,744,054	64,136,624	456,607,430	154.83	37.54	389,326
交付金	125,000,000	127,201,200	127,201,200	0	0	0	101.76	100.00	0
現年課税分	125,000,000	127,201,200	127,201,200	0	0	0	101.76	100.00	0



軽自動車税	2,003,003,000	2,130,482,377	2,041,477,456	89,560,421	12,549,094	77,011,327	101.92	95.82	555,500
現年課税分	1,988,960,000	2,048,269,100	2,021,235,034	27,554,966	887,400	26,667,566	101.62	98.68	520,900
滞納繰越分	14,043,000	82,213,277	20,242,422	62,005,455	11,661,694	50,343,761	144.15	24.62	34,600
市たばこ税	4,640,877,000	4,614,385,277	4,614,387,640	0	0	0	99.43	100.00	2,363
現年課税分	4,640,876,000	4,614,368,892	4,614,371,255	0	0	0	99.43	100.00	2,363
滞納繰越分	1,000	16,385	16,385	0	0	0	1638.50	100.00	0
鉦産税	20,000	24,241	24,241	0	0	0	121.21	100.00	0
現年課税分	20,000	24,241	24,241	0	0	0	121.21	100.00	0
入湯税	130,300,000	128,845,950	128,650,050	195,900	0	195,900	98.73	99.85	0
現年課税分	130,200,000	128,255,250	128,059,350	195,900	0	195,900	98.36	99.85	0
滞納繰越分	100,000	590,700	590,700	0	0	0	590.70	100.00	0
事業所税	4,992,100,000	5,072,136,500	5,066,746,520	5,390,000	0	5,390,000	101.50	99.89	20
現年課税分	4,992,000,000	5,067,776,300	5,062,386,320	5,390,000	0	5,390,000	101.41	99.89	20
滞納繰越分	100,000	4,360,200	4,360,200	0	0	0	4360.20	100.00	0
都市計画税	7,398,000,000	7,509,514,540	7,403,664,714	107,305,695	9,879,330	97,426,365	100.08	98.59	1,455,869
現年課税分	7,370,000,000	7,392,474,179	7,359,726,633	34,148,721	869,066	33,279,655	99.86	99.56	1,401,175
滞納繰越分	28,000,000	117,040,361	43,938,081	73,156,974	9,010,264	64,146,710	156.92	37.54	54,694
県民税(参考)	-	32,917,438,903	31,700,503,381	1,232,468,902	124,210,207	1,108,258,695	-	96.30	15,533,380
現年課税分	-	31,646,215,635	31,308,987,305	351,937,267	2,340,235	349,597,032	-	98.93	14,708,937
滞納繰越分	-	1,271,223,268	391,516,076	880,531,635	121,869,972	758,661,663	-	30.80	824,443

## 6 市税決算額の構成比

- 市民税（個人）
- 市民税（法人）
- 固定資産税
- その他の税

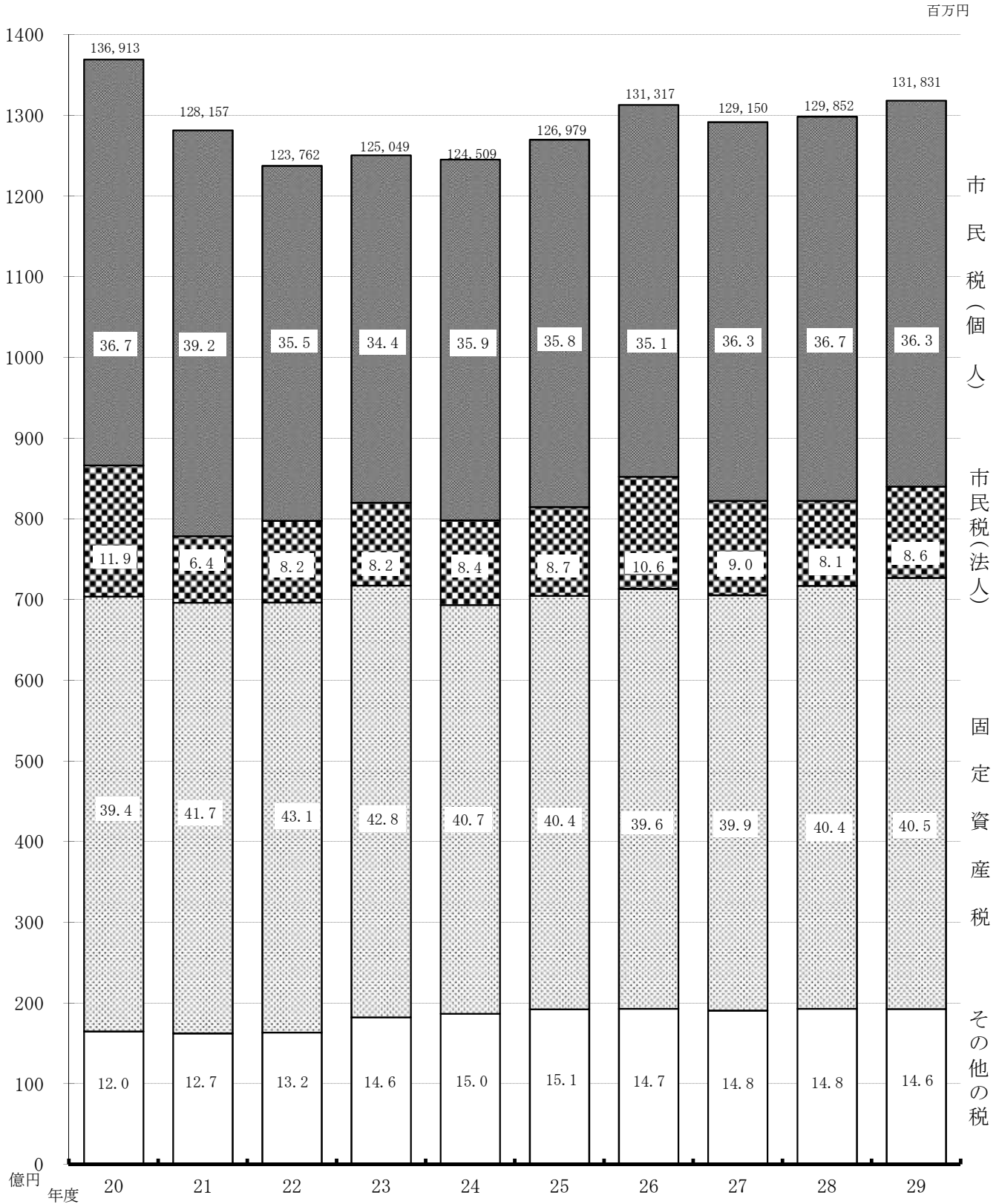

※その他の税＝軽自動車税、市たばこ税、鉱産税、特別土地保有税、入湯税、事業所税及び都市計画税

7 市税予算額・調定額・収入額

(単位：千円、%)

区 分		平成25年度	平成26年度	平成27年度	平成28年度	平成29年度
予 算 額		126,800,000	130,700,500	128,000,000	129,500,000	131,300,000
調 定 額		132,721,375	136,132,492	133,295,153	133,341,694	134,667,937
収 入 額		126,978,628	131,317,236	129,150,348	129,851,562	131,831,034
徴 収 未 納 額		5,748,124	4,826,142	4,153,007	3,532,279	2,900,686
不 納 欠 損 額		485,339	477,953	443,807	494,714	293,779
前 年 比	予 算 額	102.84	103.08	97.93	101.17	101.39
	調 定 額	101.26	102.57	97.92	100.03	100.99
	収 入 額	101.98	103.42	98.35	100.54	101.52
	徴収未納額	87.52	83.96	86.05	85.05	82.12
	不納欠損額	85.31	98.48	92.86	111.47	59.38
徴 収 率	対 予 算	100.14	100.47	100.90	100.27	100.40
	対 調 定	95.67	96.46	96.89	97.38	97.89

## 8 徴税費年度別比較

区 分		平成25年度	平成26年度	平成27年度	平成28年度	平成29年度	
徴収額 (千円)	市 税 (A)	126,978,628	131,317,236	129,150,348	129,851,562	131,831,034	
	個人 の 県 民 税	30,089,944	30,544,936	31,104,579	31,569,994	31,700,503	
	合 計 (B)	157,068,572	161,862,172	160,254,927	161,421,556	163,531,537	
徴税費 (千円)	人 件 費	基 本 給	994,884	978,387	944,423	945,307	949,679
		諸 手 当	553,784	570,408	553,898	588,775	565,636
		超過勤務手当	63,579	66,889	61,420	87,203	62,937
		税務特別手当	8,911	8,962	8,700	8,241	8,153
		その他の手当	481,294	494,557	483,778	493,331	494,546
		共済組合負担金等	318,233	328,443	318,080	316,752	332,611
		報 酬	86,332	87,907	111,808	115,668	103,787
		そ の 他	118	100	127	138	198
	小 計	1,953,351	1,965,245	1,928,336	1,966,640	1,951,911	
	需 用 費 等	旅 費	3,654	4,863	3,796	4,314	4,288
		賃 金	5,189	4,144	4,201	4,023	2,275
		そ の 他	754,025	598,242	520,659	696,458	554,764
		小 計	762,868	607,249	528,656	704,795	561,327
	そ の 他	53,667	53,513	55,569	56,501	53,004	
	合 計 (C)	2,769,886	2,626,007	2,512,561	2,727,936	2,566,242	
県民税 徴 収 取扱費※ (千円)	納税義務者数を基準にした額	1,217,709	1,338,068	1,289,706	1,309,174	1,303,213	
	報奨金に相当する額	0	0	0	0	0	
	合 計 (D)	1,217,709	1,338,068	1,289,706	1,309,174	1,303,213	
(C) - (D) (E) (千円)		1,552,177	1,287,939	1,222,855	1,418,762	1,263,029	
税収入に対する	市税分割合 (E) ÷ (A)	1.2	1.0	0.9	1.1	1.0	
徴税費割合(%)	個人の県民税分を含んだ割合 (C) ÷ (B)	1.8	1.6	1.6	1.7	1.6	
徴 税 職 員 数 (人)	吏 員	249	249	241	237	236	
	再 任 用 職 員	15	20	19	21	23	
	嘱 託 職 員	44	41	47	48	45	
	合 計	308	310	307	306	304	

※県民税の賦課徴収に関する事務を行うために要する費用を補償するため、県から市に交付されるもの

9 納税義務者、課税標準・税率・免税点及び納期 (平成29年度)

(H29.4.1現在)

税目	納税義務者	課税標準・税率・免税点	納期																				
市 民 通 税	1 個人 納税義務者(1月1日現在) ・区内に住所がある人 ・区内に事務所、事業所又は家屋敷がある人でその区内に住所のない人(均等割のみ)  課税されない人の範囲 ・前年中に所得がなかった人 ・生活保護法によって生活扶助を受けている人 ・障害者、未成年者、寡婦又は寡夫で前年中の合計所得金額が125万円以下の人 ・均等割 ・扶養親族のない人 前年中の合計所得金額が31万5千円以下の人 ・扶養親族のある人 前年中の合計所得金額が「31万5千円×(扶養親族+1)+18万9千円」以下の人 ・所得割 ・所得控除の合計額が総所得金額等を上回る人 ・扶養親族のない人 前年中の総所得金額等が35万円以下の人 ・扶養親族のある人 前年中の総所得金額等が「35万円×(扶養親族+1)+32万円」以下の人	1 個人 (1) 均等割 3,500円  (2) 所得割 ア 課税総所得金額 6%  イ 譲渡所得に係る所得割額 (分離課税) ・課税短期譲渡所得金額 (一般) 5.4% ・課税短期譲渡所得金額 (収用等に係る軽減) 3% ・課税長期譲渡所得金額 (一般) 3% ・課税長期譲渡所得金額 (特定:優良住宅地等に係る譲渡) 2,000万円以下 2.4% 2,000万円を超える部分 3% ・課税長期譲渡所得金額 (軽課:居住用財産の譲渡) 6,000万円以下 2.4% 6,000万円を超える部分 3% ・株式等に係る課税譲渡所得等の金額 3% ・上場株式等に係る配当所得(申告分離選択) 3% ・先物取引に係る課税雑所得等の金額 3%  ウ 課税山林所得金額 6%	1 個人 (1) 普通徴収 第1期 6月11日 ～6月30日 第2期 8月11日 ～8月31日 第3期 10月11日 ～10月31日 第4期 翌年1月11日 ～1月31日  (2) 給与からの特別徴収 6月～ 翌年5月まで (翌月10日まで)  (3) 公的年金からの特別徴収 4,6,8,10,12 翌年2月 (翌月10日まで)  (4) 分離課税の退職金に係る所得割 徴収する日の属する月の翌月10日																				
	2 法人 納税義務者 市内に事務所または事業所などを有する法人 (申告納付)	2 法人 (1) 均等割 <table border="1" style="width:100%; border-collapse: collapse;"> <tr> <td>資本金の額又は出資金の額</td> <td>50億円超</td> <td>10億円超～50億円以下</td> <td>1億円超～10億円以下</td> <td>1千万円超～1億円以下</td> <td>1千万円以下</td> <td>左記以外</td> </tr> <tr> <td>従業者数</td> <td>51人以上</td> <td>300万円</td> <td>175万円</td> <td>40万円</td> <td>15万円</td> <td>12万円</td> </tr> <tr> <td></td> <td>50人以下</td> <td>41万円</td> <td>41万円</td> <td>16万円</td> <td>13万円</td> <td>5万円</td> </tr> </table> (2) 法人税割 法人税額の9.7%	資本金の額又は出資金の額	50億円超	10億円超～50億円以下	1億円超～10億円以下	1千万円超～1億円以下	1千万円以下	左記以外	従業者数	51人以上	300万円	175万円	40万円	15万円	12万円		50人以下	41万円	41万円	16万円	13万円	5万円
資本金の額又は出資金の額	50億円超	10億円超～50億円以下	1億円超～10億円以下	1千万円超～1億円以下	1千万円以下	左記以外																	
従業者数	51人以上	300万円	175万円	40万円	15万円	12万円																	
	50人以下	41万円	41万円	16万円	13万円	5万円																	
固 定 資 産 税	納税義務者 1月1日現在で市内に土地、家屋、償却資産を所有している人	1 課税標準・税率  (1) 土地又は家屋 100分の1.4 基準年度の価格又は基準年度の価格に比準する価格  (2) 償却資産 100分の1.4 賦課期日における価格  2 免税点 土地 30万円未満 家屋 20万円未満 償却資産 150万円未満	第1期 4月11日 ～5月1日 第2期 7月11日 ～7月31日 第3期 9月11日 ～10月2日 第4期 11月11日 ～11月30日																				

税目	納税義務者	課税標準・税率・免税点	納期																																																																																																																													
普通自動車税	納税義務者 4月1日現在、浜松市内を主たる 定置主場として課税対象車両を 所有している個人および法人	<table border="1"> <thead> <tr> <th colspan="2">課税対象車両(車種)</th> <th>税率</th> </tr> </thead> <tbody> <tr> <td rowspan="4">自動車 原動機付</td> <td>0.05%以下</td> <td>2,000円</td> </tr> <tr> <td>0.09%以下</td> <td>2,000円</td> </tr> <tr> <td>0.125%以下</td> <td>2,400円</td> </tr> <tr> <td>ミニカー(0.05%以下)</td> <td>3,700円</td> </tr> <tr> <td rowspan="6">三輪のもの</td> <td colspan="2">二輪(0.25%以下)・被けん引車</td> <td>3,600円</td> </tr> <tr> <td colspan="2">据置税率適用分</td> <td>3,100円</td> </tr> <tr> <td colspan="2">新税率適用分</td> <td>3,900円</td> </tr> <tr> <td colspan="2">重課税適用分</td> <td>4,600円</td> </tr> <tr> <td colspan="2">75%軽課適用分</td> <td>1,000円</td> </tr> <tr> <td colspan="2">50%軽課適用分</td> <td>2,000円</td> </tr> <tr> <td rowspan="12">軽自動車</td> <td rowspan="2">乗用</td> <td>営業用</td> <td>据置税率適用分</td> <td>5,500円</td> </tr> <tr> <td>自家用</td> <td>据置税率適用分</td> <td>7,200円</td> </tr> <tr> <td rowspan="2">貨物</td> <td>営業用</td> <td>据置税率適用分</td> <td>3,000円</td> </tr> <tr> <td>自家用</td> <td>据置税率適用分</td> <td>4,000円</td> </tr> <tr> <td rowspan="2">乗用</td> <td>営業用</td> <td>新税率適用分</td> <td>6,900円</td> </tr> <tr> <td>自家用</td> <td>新税率適用分</td> <td>10,800円</td> </tr> <tr> <td rowspan="2">貨物</td> <td>営業用</td> <td>新税率適用分</td> <td>3,800円</td> </tr> <tr> <td>自家用</td> <td>新税率適用分</td> <td>5,000円</td> </tr> <tr> <td rowspan="2">乗用</td> <td>営業用</td> <td>重課税適用分</td> <td>8,200円</td> </tr> <tr> <td>自家用</td> <td>重課税適用分</td> <td>12,900円</td> </tr> <tr> <td rowspan="2">貨物</td> <td>営業用</td> <td>重課税適用分</td> <td>4,500円</td> </tr> <tr> <td>自家用</td> <td>重課税適用分</td> <td>6,000円</td> </tr> <tr> <td rowspan="4">輪</td> <td rowspan="2">乗用</td> <td>営業用</td> <td>75%軽課適用分</td> <td>1,800円</td> </tr> <tr> <td>自家用</td> <td>75%軽課適用分</td> <td>2,700円</td> </tr> <tr> <td rowspan="2">貨物</td> <td>営業用</td> <td>75%軽課適用分</td> <td>1,000円</td> </tr> <tr> <td>自家用</td> <td>75%軽課適用分</td> <td>1,300円</td> </tr> <tr> <td rowspan="4">乗用</td> <td rowspan="2">営業用</td> <td>50%軽課適用分</td> <td>3,500円</td> </tr> <tr> <td>自家用</td> <td>50%軽課適用分</td> <td>5,400円</td> </tr> <tr> <td rowspan="2">貨物</td> <td>営業用</td> <td>50%軽課適用分</td> <td>1,900円</td> </tr> <tr> <td>自家用</td> <td>50%軽課適用分</td> <td>2,500円</td> </tr> <tr> <td rowspan="4">乗用</td> <td rowspan="2">営業用</td> <td>25%軽課適用分</td> <td>5,200円</td> </tr> <tr> <td>自家用</td> <td>25%軽課適用分</td> <td>8,100円</td> </tr> <tr> <td rowspan="2">貨物</td> <td>営業用</td> <td>25%軽課適用分</td> <td>2,900円</td> </tr> <tr> <td>自家用</td> <td>25%軽課適用分</td> <td>3,800円</td> </tr> <tr> <td rowspan="2">小型特殊自動車</td> <td>農耕作業用</td> <td>2,400円</td> </tr> <tr> <td>特殊作業用</td> <td>5,900円</td> </tr> <tr> <td colspan="2">二輪の小型自動車(0.25%超)</td> <td>6,000円</td> </tr> </tbody> </table>	課税対象車両(車種)		税率	自動車 原動機付	0.05%以下	2,000円	0.09%以下	2,000円	0.125%以下	2,400円	ミニカー(0.05%以下)	3,700円	三輪のもの	二輪(0.25%以下)・被けん引車		3,600円	据置税率適用分		3,100円	新税率適用分		3,900円	重課税適用分		4,600円	75%軽課適用分		1,000円	50%軽課適用分		2,000円	軽自動車	乗用	営業用	据置税率適用分	5,500円	自家用	据置税率適用分	7,200円	貨物	営業用	据置税率適用分	3,000円	自家用	据置税率適用分	4,000円	乗用	営業用	新税率適用分	6,900円	自家用	新税率適用分	10,800円	貨物	営業用	新税率適用分	3,800円	自家用	新税率適用分	5,000円	乗用	営業用	重課税適用分	8,200円	自家用	重課税適用分	12,900円	貨物	営業用	重課税適用分	4,500円	自家用	重課税適用分	6,000円	輪	乗用	営業用	75%軽課適用分	1,800円	自家用	75%軽課適用分	2,700円	貨物	営業用	75%軽課適用分	1,000円	自家用	75%軽課適用分	1,300円	乗用	営業用	50%軽課適用分	3,500円	自家用	50%軽課適用分	5,400円	貨物	営業用	50%軽課適用分	1,900円	自家用	50%軽課適用分	2,500円	乗用	営業用	25%軽課適用分	5,200円	自家用	25%軽課適用分	8,100円	貨物	営業用	25%軽課適用分	2,900円	自家用	25%軽課適用分	3,800円	小型特殊自動車	農耕作業用	2,400円	特殊作業用	5,900円	二輪の小型自動車(0.25%超)		6,000円	5月11日 ～5月31日
		課税対象車両(車種)		税率																																																																																																																												
		自動車 原動機付	0.05%以下	2,000円																																																																																																																												
			0.09%以下	2,000円																																																																																																																												
			0.125%以下	2,400円																																																																																																																												
			ミニカー(0.05%以下)	3,700円																																																																																																																												
		三輪のもの	二輪(0.25%以下)・被けん引車		3,600円																																																																																																																											
			据置税率適用分		3,100円																																																																																																																											
			新税率適用分		3,900円																																																																																																																											
			重課税適用分		4,600円																																																																																																																											
			75%軽課適用分		1,000円																																																																																																																											
			50%軽課適用分		2,000円																																																																																																																											
		軽自動車	乗用	営業用	据置税率適用分	5,500円																																																																																																																										
				自家用	据置税率適用分	7,200円																																																																																																																										
			貨物	営業用	据置税率適用分	3,000円																																																																																																																										
				自家用	据置税率適用分	4,000円																																																																																																																										
			乗用	営業用	新税率適用分	6,900円																																																																																																																										
				自家用	新税率適用分	10,800円																																																																																																																										
			貨物	営業用	新税率適用分	3,800円																																																																																																																										
				自家用	新税率適用分	5,000円																																																																																																																										
乗用	営業用		重課税適用分	8,200円																																																																																																																												
	自家用		重課税適用分	12,900円																																																																																																																												
貨物	営業用		重課税適用分	4,500円																																																																																																																												
	自家用		重課税適用分	6,000円																																																																																																																												
輪	乗用	営業用	75%軽課適用分	1,800円																																																																																																																												
		自家用	75%軽課適用分	2,700円																																																																																																																												
	貨物	営業用	75%軽課適用分	1,000円																																																																																																																												
		自家用	75%軽課適用分	1,300円																																																																																																																												
乗用	営業用	50%軽課適用分	3,500円																																																																																																																													
		自家用	50%軽課適用分	5,400円																																																																																																																												
	貨物	営業用	50%軽課適用分	1,900円																																																																																																																												
		自家用	50%軽課適用分	2,500円																																																																																																																												
乗用	営業用	25%軽課適用分	5,200円																																																																																																																													
		自家用	25%軽課適用分	8,100円																																																																																																																												
	貨物	営業用	25%軽課適用分	2,900円																																																																																																																												
		自家用	25%軽課適用分	3,800円																																																																																																																												
小型特殊自動車	農耕作業用	2,400円																																																																																																																														
	特殊作業用	5,900円																																																																																																																														
二輪の小型自動車(0.25%超)		6,000円																																																																																																																														
市たばこ税	納税義務者 市内の小売販売業者に製造たばこ を売渡した製造たばこの製造者、特定 販売業者又は卸売販売業者 (申告納付)	売渡し等に係る製造たばこの本数 旧3級品の紙巻たばこ以外の製造たばこ ……………1,000本につき 5,262円 旧3級品の紙巻たばこ ……………1,000本につき 3,355円	当月分を翌月末日																																																																																																																													
	納税義務者 鉱物の掘採事業を行う鉱業者 (申告納付)	1 課税標準 鉱物の価格 2 税率 100分の1(ただし、1ヵ月間に掘採された鉱物の価格の合計額が 200万円以下の場合は100分の0.7)	当月分を翌月15 日から末日																																																																																																																													
入湯税	納税義務者 鉱泉浴場における入湯客 (浴場の経営者等が特別徴収)	1 税率 鉱泉浴場における入湯客1人1日 150円 2 次の者は課税免除 年齢12歳未満の者 共同浴場又は一般公衆浴場に入湯する者 学校教育上の見地から行われる行事の場合において入湯する者 日帰りの入湯に係る料金の額(消費税額及び地方消費税額を 除く。)が1,500円以下の鉱泉浴場に日帰り入湯する者	当月分を翌月末日																																																																																																																													
	納税義務者 市内において事業所等で事業を行 う法人又は個人 (申告納付)	1 課税標準 事業所床面積及び従業者の給与総額 2 免税点 事業所床面積…1,000㎡以下 事業所の従業者数…100人以下 3 税率 資産割 600円/㎡ 従業者割 100分の0.25	法人…事業年度 終了日から 2ヶ月以内 個人…翌年の 3月15日																																																																																																																													
都市計画税	納税義務者 1月1日現在で市内の市街化区域内 に土地、家屋を所有している人	1 課税標準・税率 土地及び家屋に係る固定資産税の課税標準となるべき価格 100分の0.3	固定資産税の納期と 同じ																																																																																																																													

## Ⅱ 市 民 税

### 1 調定額及び納税義務者数（現年課税分）

（単位：千円、人）

区 分		平成25年度	平成26年度	平成27年度	平成28年度	平成29年度	
個	給与特 徴年 金特 徴普 通徴 収	調 定 額	33,886,156	34,341,103	35,133,027	35,508,716	36,081,763
		納税義務者数	260,932	262,473	266,478	270,276	274,291
	年 金特 徴普 通徴 収	調 定 額	1,782,237	1,841,498	1,773,162	1,802,241	1,847,175
		納税義務者数	51,001	52,446	51,874	53,511	54,201
	普 通徴 収	調 定 額	9,759,977	9,705,784	9,960,568	10,264,266	9,820,605
		納税義務者数	119,753	115,051	112,020	109,520	106,834
人	計	調 定 額	45,428,370	45,888,385	46,866,757	47,575,223	47,749,543
		納税義務者数	403,804	404,329	405,795	408,303	411,162
法 人	調 定 額	11,012,346	13,881,461	11,684,501	10,501,590	11,296,578	
	法人税割	8,417,080	11,266,367	9,106,038	7,842,514	8,721,052	
	均 等 割	2,595,266	2,615,094	2,578,463	2,659,076	2,575,526	
	申告法人数	20,864	20,831	20,889	20,846	21,528	

※徴収方法が重複する納税義務者もいるため、徴収区分ごとの人数の合計値と表中の合計欄の値は一致しない

## 2 課税標準段階別（所得割）課税状況（平成30年度）

課税標準 段階別	区分 納税義務者数 (人)	所得金額								計 (A) (千円)
		総所得 金額 (千円)	山林所 得金額 (千円)	分離短期 譲渡所得 金額 (千円)	分離長期 譲渡所得 金額 (千円)	一般株式 等の譲渡 所得等 の金額 (千円)	上場株式 等の譲渡 所得等 の金額 (千円)	上場株式 等に係る 配当所得 の金額 (千円)	先物取引 に係る 雑所得等 の金額 (千円)	
10万円以下 の金額	15,848	9,660,557	143	107,463	11,708,742	611,968	859,118	47,439	47,921	23,043,351
10万円超 100万円以下	124,235	167,903,163	9,087	48,418	5,989,975	113,075	554,858	102,506	35,028	174,756,110
100万円超 200万円以下	109,106	269,007,381	4,618	46,761	3,627,004	352,133	436,171	86,343	37,151	273,597,562
200万円超 300万円以下	63,997	241,084,156	5,620	6,171	1,947,794	256,340	478,557	89,320	38,486	243,906,444
300万円超 400万円以下	32,826	166,130,607	2,698	40,436	1,988,273	839,004	345,007	41,477	52,428	169,439,930
400万円超 550万円以下	21,340	137,427,796	3,793	4,856	2,104,525	1,120,812	797,498	43,994	49,341	141,552,615
550万円超 700万円以下	6,629	54,120,856	3,261	4,618	992,337	100,360	390,956	17,619	20,115	55,650,122
700万円超 1,000万円以下	4,922	51,081,006	4,540	13,490	1,132,111	664,633	212,394	33,293	5,716	53,147,183
1,000万円超 の金額	5,660	129,517,529	712	48,532	2,079,202	18,806,686	850,861	207,389	28,519	151,539,430
合 計	384,563	1,225,933,051	34,472	320,745	31,569,963	22,865,011	4,925,420	669,380	314,705	1,286,632,747
平成29年度	380,379	1,201,542,241	32,576	664,251	28,527,041	1,703,084	3,499,258	316,060	290,522	1,236,575,033
前年比(%)	101.10	102.03	105.82	48.29	110.67	—	—	211.79	108.32	104.05



所得 控除額	課税標準額	算出税額			税額控除額 ・ 税額調整額	所得割額 (E) - (F)	配当割額 及び株式 等譲渡所 得割額の 控除額	減免税額	所得割額 (G) - (H) - (I)	構成比	
	総所得等 に係る分 (A) - (B)	総所得・ 山林所得 に係る分 (D)	短期・ 長期・ 一般・上 場株式等・ 上場株式・ 先物取引 (千円)	計 (E)						(F)	(G)
9,608,389	13,434,962	57,301	509,650	566,951	27,473	539,478	7,614	0	531,864	0.86	4.12
98,379,087	76,377,023	5,557,729	273,413	5,831,142	453,534	5,377,608	19,819	0	5,357,789	8.56	32.31
109,836,144	163,761,418	12,729,627	184,661	12,914,288	744,640	12,169,648	25,167	0	12,144,481	19.37	28.37
84,077,553	159,828,891	12,558,359	112,165	12,670,524	698,256	11,972,268	21,723	0	11,950,545	19.06	16.64
52,939,778	116,500,152	9,054,125	133,397	9,187,522	289,488	8,898,034	16,478	0	8,881,556	14.16	8.54
39,591,840	101,960,775	7,826,290	164,811	7,991,101	190,431	7,800,670	14,474	0	7,786,196	12.42	5.55
13,525,712	42,124,410	3,247,588	61,187	3,308,775	101,613	3,207,162	9,311	0	3,197,851	5.11	1.72
10,521,405	42,625,778	3,244,919	82,808	3,327,727	118,660	3,209,067	11,295	0	3,197,772	5.11	1.28
13,684,723	137,854,707	9,266,426	882,100	10,148,526	500,245	9,648,281	42,287	0	9,605,994	15.36	1.47
432,164,631	854,468,116	63,542,364	2,404,192	65,946,556	3,124,340	62,822,216	168,168	0	62,654,048	100.00	100.00
424,323,837	812,251,196	46,652,768	1,037,436	47,690,204	2,041,525	45,648,679	88,580	23	45,549,126	100.00	100.00
101.85	105.20	136.20	231.74	138.28	153.04	137.62	189.85	—	137.55	—	—

(「課税状況等の調」第12表、第58表、第59表から)

### 3 所得区分による課税状況（個人）

（単位：千円、人）

区 分		平成26年度	平成27年度	平成28年度	平成29年度	平成30年度	
所得割を納める者	所得割額	給与所得	36,623,358	37,642,575	37,852,872	38,166,825	51,898,432
		営業等所得	2,254,522	2,389,468	2,433,526	2,448,268	3,223,008
		農業所得	156,714	155,717	208,299	277,132	297,337
		その他の所得	4,907,349	4,706,080	5,054,429	4,667,874	7,235,271
		計	43,941,943	44,893,840	45,549,126	45,560,099	62,654,048
	納税義務者数	給与所得	297,317	299,994	301,915	304,480	309,029
		営業等所得	14,864	15,217	15,195	15,310	15,124
		農業所得	1,380	1,356	1,451	1,677	1,480
		その他の所得	61,039	58,950	59,734	58,912	58,930
		計	374,600	375,517	378,295	380,379	384,563
均等割を納める者	均等割額	1,410,745	1,414,843	1,424,767	1,431,570	1,448,258	
	納税義務者数	403,070	404,241	407,076	409,020	413,788	

（「課税状況等の調」第2表から）

#### 4 所得割の納税義務者の構成比

- 給与所得者
- ▨ 営業所得者
- ▨ 農業所得者
- その他の所得者

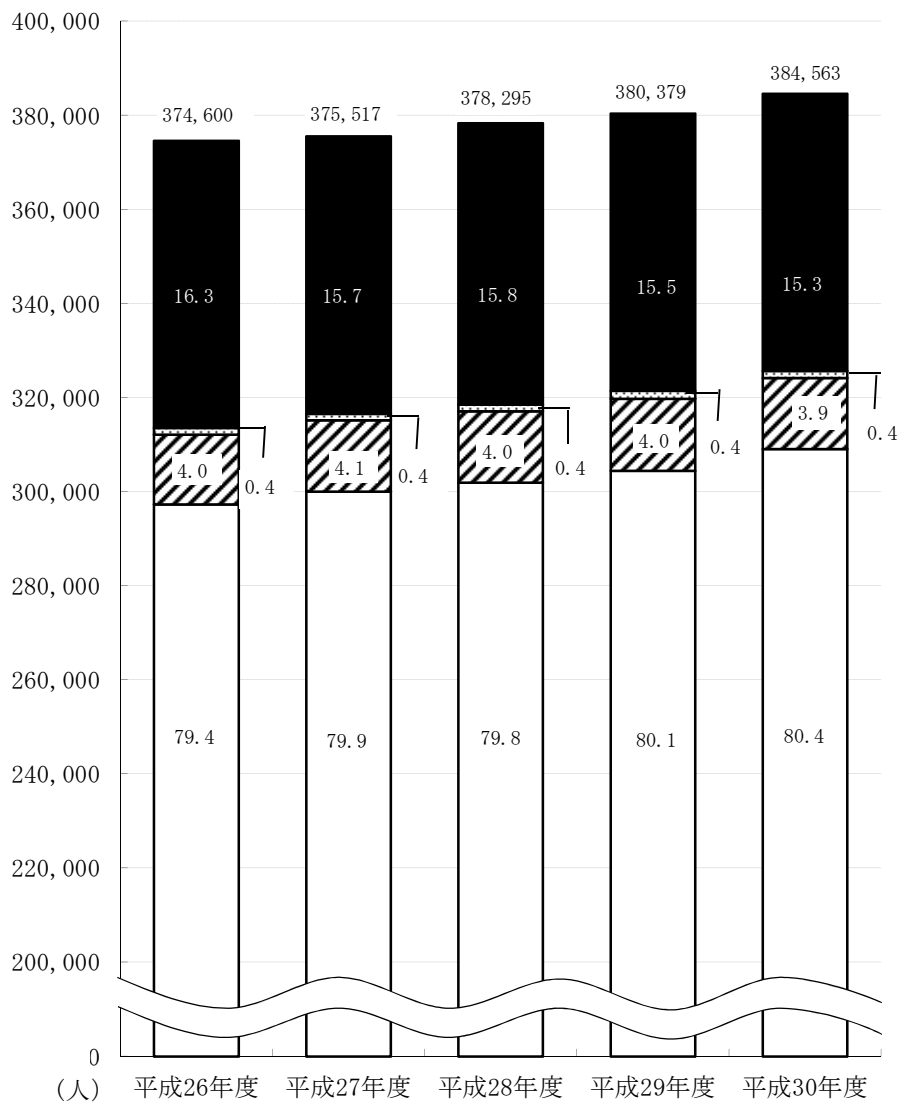

(「課税状況等の調」第2表から)

#### 5 所得区分別納税義務者1人当たりの市民税所得割額

- ◆— 給与所得者
- 営業等所得者
- ▲- 農業所得者
- ×- その他の所得者

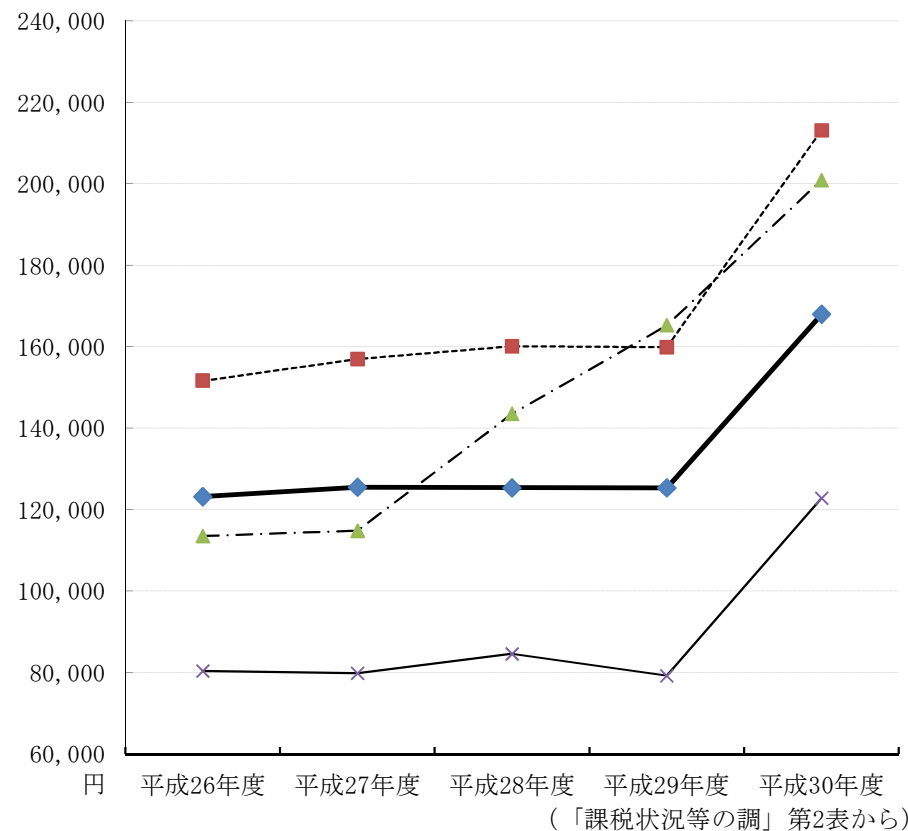

(単位: 円)

区分	平成26年度	平成27年度	平成28年度	平成29年度	平成30年度
給与所得者	123,179	125,478	125,376	125,351	167,940
営業等所得者	151,677	157,026	160,153	159,913	213,106
農業所得者	113,561	114,836	143,555	165,255	200,903
その他の所得者	80,397	79,832	84,616	79,235	122,777

6 給与所得の収入金額等に関する調（平成30年度）

課税標準額の段階	納税義務者数（人）			給与所得に係る 収入金額 (千円)	給与所得控除額 (千円)	特定支出控除額 (千円)	給与所得金額 (千円)
	所得税の納税義務		計				
	あり	なし					
10万円以下の金額	3,027	7,787	10,814	12,458,810	6,996,611	0	5,462,199
10万円を超え100万円以下	88,796	3,519	92,315	188,350,886	74,792,668	1,107	113,557,111
100万円を超え200万円以下	92,016	6,143	98,159	350,412,065	120,024,072	0	230,387,993
200万円を超え300万円以下	53,670	6,806	60,476	315,616,835	95,327,324	515	220,288,996
300万円を超え400万円以下	29,178	1,953	31,131	210,044,734	57,258,238	275	152,786,221
400万円を超え550万円以下	20,224	62	20,286	165,255,115	40,282,305	301	124,972,509
550万円を超え700万円以下	6,096	0	6,096	58,336,341	12,596,694	0	45,739,647
700万円を超え1,000万円以下	4,504	0	4,504	50,038,117	9,179,477	427	40,858,213
1,000万円を超える金額	5,317	0	5,317	109,394,109	10,767,638	3,067	98,623,404
合 計	302,828	26,270	329,098	1,459,907,012	427,225,027	5,692	1,032,676,293
平成29年度分	299,312	25,091	324,403	1,428,408,462	420,132,466	2,756	1,008,273,240
前年比 (%)	101.17	104.70	101.45	102.21	101.69	206.53	102.42

（「課税状況等の調」第13表から）

7 調定額及び法人社数 (業態別) 均等割

(単位：千円、社)

業態別	平成25年度		平成26年度		平成27年度		平成28年度		平成29年度	
	調定額	社数	調定額	社数	調定額	社数	調定額	社数	調定額	社数
農 林 漁 鉱 業	21,994	282	22,108	285	23,250	288	22,796	289	23,157	292
建 設 業	273,756	3,090	279,309	3,100	276,533	3,094	275,515	3,087	274,446	3,106
製 造 業	625,064	4,410	616,258	4,309	574,733	4,240	632,629	4,165	592,935	4,084
食 料 品	43,489	287	50,657	288	42,379	285	42,830	284	42,018	274
織 維 製 品	50,654	497	49,239	486	46,651	464	49,296	450	44,437	443
木材・家具・パルプ	33,128	359	35,879	348	32,841	338	31,988	329	29,604	328
化学・石油・ゴム	47,880	295	48,484	284	44,386	278	49,765	275	43,063	267
鉄・非鉄・金属	97,445	822	91,659	803	87,401	794	92,272	778	91,369	770
機 械 器 具	276,135	1,574	262,702	1,521	245,334	1,507	269,250	1,383	245,273	1,354
そ の 他	76,333	576	77,638	579	75,741	574	97,228	666	97,171	648
卸 売 業	253,685	1,627	269,473	1,586	256,781	1,575	179,123	1,286	170,886	1,280
小 売 業	542,018	4,299	541,780	4,254	526,528	4,242	527,692	3,581	499,891	3,523
金 融 保 険 業	132,238	337	125,660	338	130,980	347	125,878	340	121,462	346
運 輸 通 信 業	173,289	599	179,996	588	176,797	591	165,311	594	184,298	613
サ ー ビ ス 業	461,676	4,833	466,378	4,932	483,322	5,015	586,145	5,784	564,840	6,489
そ の 他	111,546	1,387	114,132	1,439	129,539	1,497	143,987	1,720	143,611	1,795
合 計	2,595,266	20,864	2,615,094	20,831	2,578,463	20,889	2,659,076	20,846	2,575,526	21,528

## 8 調定額及び法人社数 (業態別)

## 法人税割

(単位：千円、社)

区分 業態別	平成25年度		平成26年度		平成27年度		平成28年度		平成29年度	
	調定額	社数	調定額	社数	調定額	社数	調定額	社数	調定額	社数
農林漁鉱業	20,851	59	33,352	65	48,191	76	38,836	98	30,092	105
建設業	704,810	720	855,194	881	864,025	853	823,757	1,107	847,031	1,176
製造業	3,140,403	1,074	5,276,176	1,235	3,409,676	1,234	2,816,090	1,360	3,800,039	1,432
食料品	286,805	78	310,580	77	84,446	83	69,951	83	92,305	81
繊維製品	71,020	98	108,247	98	72,249	105	69,525	132	70,187	124
木材・家具・パルプ	44,121	84	56,118	85	70,215	82	75,081	90	91,013	102
化学・石油・ゴム	225,020	87	248,590	109	148,702	99	205,396	125	207,689	118
鉄・非鉄・金属	383,129	176	368,990	223	265,069	219	230,235	242	313,824	268
機械器具	2,008,107	414	4,023,343	499	2,598,357	502	2,003,101	469	2,659,399	508
その他	122,201	137	160,308	144	170,638	144	162,801	219	365,622	230
卸売業	502,783	547	626,448	610	502,629	585	379,706	555	397,228	575
小売業	790,422	1,128	841,434	1,186	664,883	1,205	671,643	1,260	662,492	1,264
金融保険業	823,467	125	1,105,390	144	1,212,091	161	828,497	159	698,017	165
運輸通信業	1,122,132	228	1,231,404	256	1,106,218	265	1,072,138	283	994,529	303
サービス業	1,029,173	1,481	992,331	1,636	985,754	1,670	784,481	2,178	882,122	2,315
その他	283,039	446	304,638	483	312,571	485	427,366	661	409,502	735
合計	8,417,080	5,808	11,266,367	6,496	9,106,038	6,534	7,842,514	7,661	8,721,052	8,069

9 調定額及び法人社数（号数別） 均等割

（単位：千円、社）

区分 号数別	平成25年度		平成26年度		平成27年度		平成28年度		平成29年度	
	調定額	社数	調定額	社数	調定額	社数	調定額	社数	調定額	社数
地方税法第312条 第1項第1号の法人	823,043	15,590	823,338	15,636	827,321	15,698	831,971	15,578	824,725	16,282
同項第2号の法人	27,951	195	27,751	193	29,945	195	24,312	165	22,150	161
同項第3号の法人	416,300	2,881	411,716	2,814	406,555	2,790	416,098	2,810	411,177	2,803
同項第4号の法人	69,951	306	67,863	303	65,561	300	70,695	314	71,609	314
同項第5号の法人	147,702	748	147,128	746	146,754	758	152,610	778	142,848	787
同項第6号の法人	81,628	135	78,437	131	79,427	136	88,972	148	88,004	149
同項第7号の法人	462,557	876	467,652	869	458,887	868	486,954	914	446,329	890
同項第8号の法人	136,033	43	131,634	46	133,214	51	130,674	40	113,326	40
同項第9号の法人	430,101	90	459,575	93	430,799	93	456,790	99	455,358	102
合計	2,595,266	20,864	2,615,094	20,831	2,578,463	20,889	2,659,076	20,846	2,575,526	21,528

※地方税法第312条第1項第1号の法人：下記以外の法人等

- 〃 第2号の法人：資本金等の額が1千万円以下である法人で従業者数の合計数が50人を超えるもの
- 〃 第3号の法人：資本金等の額が1千万円を超え1億円以下である法人で従業者数の合計数が50人以下であるもの
- 〃 第4号の法人：資本金等の額が1千万円を超え1億円以下である法人で従業者数の合計数が50人を超えるもの
- 〃 第5号の法人：資本金等の額が1億円を超え10億円以下である法人で従業者数の合計数が50人以下であるもの
- 〃 第6号の法人：資本金等の額が1億円を超え10億円以下である法人で従業者数の合計数が50人を超えるもの
- 〃 第7号の法人：資本金等の額が10億円を超える法人で従業者数の合計数が50人以下であるもの
- 〃 第8号の法人：資本金等の額が10億円を超え50億円以下である法人で従業者数の合計数が50人を超えるもの
- 〃 第9号の法人：資本金等の額が50億円を超える法人で従業者数の合計数が50人を超えるもの

## 10 調定額及び法人社数（号数別）

## 法人税割

（単位：千円、社）

区分 号数別	平成25年度		平成26年度		平成27年度		平成28年度		平成29年度	
	調定額	社数	調定額	社数	調定額	社数	調定額	社数	調定額	社数
地方税法第312条 第1項第1号の法人	908,963	3,269	1,032,341	3,711	1,043,520	3,842	810,396	4,539	955,288	4,840
同項第2号の法人	1,093,406	85	1,280,232	102	1,074,005	107	117,111	96	133,785	94
同項第3号の法人	618,226	1,040	730,844	1,141	622,756	1,130	553,238	1,349	716,752	1,397
同項第4号の法人	967,338	157	914,990	171	967,252	155	692,804	200	872,824	221
同項第5号の法人	357,502	471	462,953	519	304,810	487	288,125	567	279,102	578
同項第6号の法人	852,769	89	956,481	96	770,790	94	678,777	106	731,687	115
同項第7号の法人	1,157,606	604	1,286,553	652	1,154,523	619	1,072,806	695	966,617	718
同項第8号の法人	567,473	32	577,576	35	424,277	32	347,049	28	410,496	32
同項第9号の法人	1,893,797	61	4,024,397	69	2,744,105	68	3,282,208	81	3,654,501	74
合 計	8,417,080	5,808	11,266,367	6,496	9,106,038	6,534	7,842,514	7,661	8,721,052	8,069



1.1 業態別法人市民税諸届件数 (平成29年度)

(単位：件)

	設立	設置	休業	解散	廃止	清算終了	除却
農 林 漁 鉱 業	24	3	4	4	1	0	9
建 設 業	106	26	10	47	20	33	39
製 造 業	51	30	23	97	37	76	44
食 料 品	6	2	2	8	7	3	4
織 維 製 品	3	1	3	12	4	10	9
木材・家具・パルプ	5	2	1	7	1	8	6
化学・石油・ゴム	2	1	2	5	4	9	3
鉄・非鉄・金属	1	1	5	13	5	11	7
機 械 器 具	23	20	9	36	13	22	9
そ の 他	11	3	1	16	3	13	6
卸 売 業	35	26	2	19	18	9	13
小 売 業	72	59	27	67	72	42	17
金 融 保 険 業	8	4	5	7	3	7	64
運 輸 通 信 業	36	20	4	20	13	7	3
サ ー ビ ス 業	298	134	55	145	108	85	125
そ の 他	112	34	6	18	19	9	20
合 計	742	336	136	424	291	268	334

### Ⅲ 固定資産税及び都市計画税

#### 1 課税額及び納税義務者数（現年課税分）

（単位：千円、人）

区 分		平成25年度	平成26年度	平成27年度	平成28年度	平成29年度	
課 税 額	固定資産税	土 地	19,151,885	19,118,872	18,928,321	18,845,952	18,752,454
		家 屋	22,777,495	23,446,892	22,933,614	23,696,259	24,416,229
		償却資産	9,066,854	9,221,482	9,393,270	9,672,823	10,048,282
	交 付 金		100,232	108,384	108,604	104,828	127,201
	都市計画税	土 地	3,864,848	3,876,535	3,866,864	3,838,513	3,821,828
家 屋		3,317,147	3,412,868	3,361,501	3,497,069	3,570,856	
納 税 義 務 者	固定資産税・都市計画税		353,447	356,124	358,503	335,145	336,184
	国有資産等所在市町村交付金		16	16	15	15	13

（「調定表」から）

## 2 年度別評価状況（土地）

区分 年度	筆数 (筆)	地積 (A) (㎡)	決定価格 (B) (千円)	前年比 (%)	課税標準額 (千円)	前年比 (%)	平均価格 (B) ÷ (A) (円)
平成26年度	1,135,823	634,460,612	3,623,722,150	99.52	1,376,643,525	99.87	5,712
平成27年度	1,139,642	637,632,438	3,621,322,392	99.93	1,362,810,778	99.00	5,679
平成28年度	1,142,489	637,715,488	3,609,707,989	99.68	1,356,908,154	99.57	5,660
平成29年度	1,145,651	638,834,347	3,600,015,495	99.73	1,350,657,486	99.54	5,635
平成30年度	1,149,558	640,488,487	3,645,315,571	101.26	1,350,754,593	100.01	5,691

※当初課税時点の数値

(「概要調書」から)

24

## 3 平成30年度の概要（土地）

区分 地目	地積		決定価格		課税標準額 (千円)	筆数		単位当たり価格		
	評価総地積 (㎡)	法定免税点以上 (㎡)	総額 (千円)	法定免税点以上 (千円)		評価総筆数 (筆)	法定免税点以上 (筆)	平均価格 (円)	最高価格 (円)	
田	一般田	37,192,579	33,857,656	3,763,949	3,435,671	3,749,519	69,715	62,331	101	221
	宅地介在田等	583,675	575,307	8,332,636	8,323,351	3,412,812	2,115	2,064	14,276	64,150
畑	一般畑	116,768,457	103,569,703	7,044,274	6,341,406	7,042,702	185,799	161,229	60	137
	宅地介在畑等	3,148,746	3,115,435	67,976,333	67,921,056	24,517,045	11,673	11,457	21,588	97,350
宅地	103,770,732	102,812,151	3,214,376,507	3,209,074,994	1,079,342,361	639,168	625,509	30,976	825,983	
鉱泉地	36	36	7,255	7,255	5,046	12	12	201,528	1,039,500	
池沼	4,043,727	3,957,263	486,822	473,491	478,961	4,220	3,986	120	17,227	
山林	一般山林	334,622,041	298,922,469	6,474,684	5,819,368	6,474,621	135,946	109,861	19	305
	介在山林	40,987	40,987	637,827	637,827	412,917	136	136	15,562	52,728
牧場	3,401	3,401	51	51	51	2	2	15	15	
原野	9,767,397	7,985,626	102,424	86,725	102,423	18,928	15,526	10	216	
雑種地	30,546,709	29,578,259	336,112,809	335,756,497	225,216,135	81,844	76,153	11,003	831,673	
合計	640,488,487	584,418,293	3,645,315,571	3,637,877,692	1,350,754,593	1,149,558	1,068,266	5,691	—	
前年度	638,834,347	583,973,077	3,600,015,495	3,592,860,690	1,350,657,486	1,145,651	1,065,535	5,635	—	

※当初課税時点の数値

(「概要調書」から)

#### 4 年度別評価状況（家屋）

種別	年度	棟数 (棟)	床面積 (A) (㎡)	決定価格 (B) (千円)	前年比 (%)	平均価格(B)÷(A) (円)
木造	26	270,295	25,549,455	651,739,242	104.22	25,509
	27	270,081	25,778,333	632,895,713	97.11	24,551
	28	270,453	25,934,650	655,118,644	103.51	25,260
	29	246,723	26,108,939	679,136,765	103.67	26,012
	30	247,256	26,304,466	653,916,626	96.29	24,860
非木造	26	111,712	27,849,608	1,120,588,365	102.48	40,237
	27	111,846	27,996,525	1,102,188,714	98.36	39,369
	28	112,039	28,153,695	1,135,741,768	103.04	40,341
	29	104,155	28,240,921	1,160,298,982	102.16	41,086
	30	104,186	28,293,116	1,147,505,359	98.90	40,558
計	26	382,007	53,399,063	1,772,327,607	103.11	33,190
	27	381,927	53,774,858	1,735,084,427	97.90	32,266
	28	382,492	54,088,345	1,790,860,412	103.21	33,110
	29	350,878	54,349,860	1,839,435,747	102.71	33,844
	30	351,442	54,597,582	1,801,421,985	97.93	32,995

※当初課税時点の数値

（「概要調書」から）

#### 新增築棟数（再掲）

種別	年度	棟数 (棟)	床面積 (A) (㎡)	決定価格 (B) (千円)	前年比 (%)	平均価格(B)÷(A) (円)
木造	26	3,642	455,416	29,029,338	106.69	63,742
	27	3,700	455,019	29,977,254	103.27	65,881
	28	3,048	371,861	24,381,521	81.33	65,566
	29	3,077	391,800	25,745,312	105.59	65,710
	30	3,249	405,809	28,672,263	111.37	70,655
非木造	26	1,312	393,048	32,989,528	119.77	83,933
	27	1,341	375,083	30,948,111	93.81	82,510
	28	1,132	443,526	39,661,572	128.16	89,423
	29	976	380,589	32,767,931	82.62	86,098
	30	1,023	290,664	26,292,724	80.24	90,457
計	26	4,954	848,464	62,018,866	113.27	73,095
	27	5,041	830,102	60,925,365	98.24	73,395
	28	4,180	815,387	64,043,093	105.12	78,543
	29	4,053	772,389	58,513,243	91.37	75,756
	30	4,272	696,473	54,964,987	93.94	78,919

## 5 年度別評価状況（償却資産）

（単位：千円）

区 分		平成26年度	平成27年度	平成28年度	平成29年度	平成30年度
構 築 物		119,256,454	132,902,930	124,014,817	127,297,701	132,292,359
機 械 及 び 装 置		247,614,709	245,353,951	273,345,670	296,723,286	317,608,961
船 舶		1,236,668	1,024,092	951,101	1,001,649	493,383
航 空 機		0	0	0	276	1,524
車 両 及 び 運 搬 具		4,001,812	4,474,668	4,808,823	4,699,469	4,078,787
工 具 器 具 及 び 備 品		91,859,257	94,430,434	96,660,503	100,543,348	102,699,740
小 計		463,968,900	478,186,075	499,780,914	530,265,729	557,174,754
地方税法 第389条	総務大臣が決定したもの	199,533,577	197,717,009	195,782,049	198,204,898	215,309,848
	県知事が決定したもの	1,598,101	1,549,549	1,622,576	1,683,398	1,767,043
	小 計	201,131,678	199,266,558	197,404,625	199,888,296	217,076,891
合 計		665,100,578	677,452,633	697,185,539	730,154,025	774,251,645

※当初課税時点の数値

（「概要調書」から）

## 6 国有資産等所在市町村交付金

（単位：千円）

区 分		平成26年度	平成27年度	平成28年度	平成29年度	平成30年度
価 格		20,472,191	20,323,202	19,080,568	22,624,562	22,391,890
算 定 標 準 額		7,741,789	7,757,462	7,487,746	9,085,859	9,152,276

※当初課税時点の数値

（「概要調書」から）

# IV 諸 税

## 1 軽自動車税（現年課税分）

区 分		平成 25 年度		平成 26 年度		平成 27 年度		平成 28 年度		平成 29 年度			
		台 数 (台)	調 定 額 (円)	台 数 (台)	調 定 額 (円)	台 数 (台)	調 定 額 (円)	台 数 (台)	調 定 額 (円)	台 数 (台)	調 定 額 (円)		
原 動 機 付 自 転 車	0.05%以下	48,445	48,445,000	46,342	46,342,000	44,357	44,357,000	42,003	84,002,000	39,659	79,318,000		
	0.09%以下	5,348	6,417,600	5,121	6,145,200	4,871	5,845,200	4,564	9,128,000	4,336	8,669,600		
	0.125%以下	9,437	15,099,200	9,978	15,964,800	10,382	16,611,200	10,601	25,442,400	10,834	25,999,200		
	ミニカー	487	1,217,500	503	1,257,500	530	1,325,000	526	1,946,200	528	1,953,600		
	合 計	63,717	71,179,300	61,944	69,709,500	60,140	68,138,400	57,694	120,518,600	55,357	115,940,400		
軽 自 動 車	二輪・被けん引車	13,102	31,444,800	13,044	31,305,600	12,969	31,125,600	12,825	46,129,200	12,698	45,712,800		
	三輪	据置税率適用分	7	21,700	7	21,700	7	21,700	1	3,100	1	3,100	
		新税率適用分	—	—	—	—	0	0	0	0	0	0	
		重課適用分	—	—	—	—	—	—	6	27,600	7	32,200	
		75%軽課適用分	—	—	—	—	—	—	0	0	0	0	
		50%軽課適用分	—	—	—	—	—	—	0	0	0	0	
		25%軽課適用分	—	—	—	—	—	—	0	0	0	0	
		小 計	7	21,700	7	21,700	7	21,700	7	30,700	8	35,300	
	乗 用	営業用	据置税率適用分	2	11,000	2	11,000	2	11,000	1	5,500	1	5,500
			新税率適用分	—	—	—	—	0	0	0	0	0	0
			重課適用分	—	—	—	—	—	—	0	0	0	0
			75%軽課適用分	—	—	—	—	—	—	0	0	0	0
			50%軽課適用分	—	—	—	—	—	—	0	0	1	3,500
			25%軽課適用分	—	—	—	—	—	—	0	0	0	0
			小 計	2	11,000	2	11,000	2	11,000	1	5,500	2	9,000
	四 輪	自 家 用	据置税率適用分	165,064	1,188,460,800	171,917	1,237,802,400	178,211	1,283,119,200	144,665	1,041,588,000	129,457	932,090,400
			新税率適用分	—	—	—	—	5	54,000	2,438	26,330,400	16,254	175,543,200
			重課適用分	—	—	—	—	—	—	23,584	304,233,600	28,384	366,153,600
			75%軽課適用分	—	—	—	—	—	—	2	5,400	0	0
			50%軽課適用分	—	—	—	—	—	—	5,723	30,904,200	5,997	32,383,800
			25%軽課適用分	—	—	—	—	—	—	6,133	49,677,300	5,243	42,468,300
			小 計	165,064	1,188,460,800	171,917	1,237,802,400	178,216	1,283,173,200	182,545	1,452,738,900	185,335	1,548,639,300
	貨 物	営 業 用	据置税率適用分	1,328	3,984,000	1,328	3,984,000	1,335	4,005,000	1,035	3,105,000	961	2,883,000
新税率適用分			—	—	—	—	0	0	35	133,000	120	456,000	
重課適用分			—	—	—	—	—	—	213	958,500	245	1,102,500	
75%軽課適用分			—	—	—	—	—	—	0	0	0	0	
50%軽課適用分			—	—	—	—	—	—	0	0	0	0	
25%軽課適用分			—	—	—	—	—	—	29	84,100	33	95,700	
小 計			1,328	3,984,000	1,328	3,984,000	1,335	4,005,000	1,312	4,280,600	1,359	4,537,200	
貨 物	自 家 用	据置税率適用分	52,183	208,732,000	51,154	204,616,000	50,231	200,924,000	31,621	126,484,000	27,595	110,380,000	
		新税率適用分	—	—	—	—	1	5,000	2,011	10,055,000	4,654	23,270,000	
		重課適用分	—	—	—	—	—	—	14,738	88,428,000	15,447	92,682,000	
		75%軽課適用分	—	—	—	—	—	—	3	3,900	0	0	
		50%軽課適用分	—	—	—	—	—	—	0	0	0	0	
		25%軽課適用分	—	—	—	—	—	—	807	3,066,600	692	2,629,600	
		小 計	52,183	208,732,000	51,154	204,616,000	50,232	200,929,000	49,180	228,037,500	48,388	228,961,600	
合 計	231,686	1,432,654,300	237,452	1,477,740,700	242,761	1,519,265,500	245,870	1,731,222,400	247,790	1,827,895,200			
自 動 車 特 殊	農耕作業用	4,693	7,508,800	4,761	7,617,600	4,837	7,739,200	4,942	11,860,800	5,001	12,002,400		
	特殊作業用	2,113	9,931,100	2,048	9,625,600	2,051	9,639,700	2,034	12,000,600	2,029	11,971,100		
二輪の小型自動車		13,302	53,208,000	13,389	53,556,000	13,355	53,420,000	13,343	80,058,000	13,410	80,460,000		
総 計		315,511	1,574,481,500	319,594	1,618,249,400	323,144	1,658,202,800	323,883	1,955,660,400	323,587	2,048,269,100		
前 年 比 (%)		—	102.49	—	102.78	—	102.47	—	117.94	—	104.74		

※平成27年度から新税率を適用

※平成28年度から重課・軽課を適用

## 2 市たばこ税（現年課税分）

区分 年度	売渡本数 (本)	前年比 (%)	調定額 (円)	前年比 (%)	売渡本数のうち 旧3級品本数(本)
25	1,055,258,057	98.80	5,376,146,353	111.17	43,580,800
26	1,008,937,706	95.61	5,185,046,055	96.45	44,808,141
27	985,898,688	97.72	5,062,243,854	97.63	45,375,860
28	949,724,923	96.33	4,895,594,301	96.71	42,586,560
29	889,531,175	93.66	4,613,835,113	94.24	34,148,300

※市たばこ税手持品課税分は含まない

## 3 鉱産税（現年課税分）

区分 年度	生産量 (トン)	前年比 (%)	課税標準額 (円)	前年比 (%)	調定額 (円)	前年比 (%)
25	38,676	107.81	3,867,600	107.81	27,068	107.81
26	34,134	88.26	3,413,400	88.26	23,889	88.26
27	38,236	112.02	3,823,600	112.02	26,760	112.02
28	31,434	82.21	3,143,400	82.21	21,998	82.20
29	34,636	110.19	3,463,600	110.19	24,241	110.20

（「課税状況等の調」第34表から）

## 4 入湯税（現年課税分）

区分 年度	入湯客数 (人)	税率 (円)	調定額 (円)	前年比 (%)	特別徴収 義務者数 (人)
25	814,346	150	122,151,900	98.38	25
26	851,246	150	127,686,900	104.53	23
27	868,687	150	130,303,050	102.05	22
28	833,083	150	124,962,450	95.90	22
29	885,035	150	128,255,250	102.64	22

（「課税状況等の調」第35表から）

## 5 事業所税（現年課税分）

年 度	区 分	事 業 に 係 る 分		計	前年比
		資 産 割	従 業 者 割		
25	課 税 標 準	6,888,130 m <sup>2</sup>	335,398,024 千円	—	—
	調 定 額	4,131,708 千円	838,241 千円	4,969,949 千円	99.45 %
	納 税 義 務 者 数	1,463 人	273 人	1,736 (1,492) 人	—
26	課 税 標 準	7,152,706 m <sup>2</sup>	343,920,014 千円	—	—
	調 定 額	4,161,976 千円	855,167 千円	5,017,143 千円	100.95 %
	納 税 義 務 者 数	1,417 人	267 人	1,684 (1,448) 人	—
27	課 税 標 準	7,063,368 m <sup>2</sup>	346,146,240 千円	—	—
	調 定 額	4,108,263 千円	862,695 千円	4,970,958 千円	99.08 %
	納 税 義 務 者 数	1,412 人	263 人	1,675 (1,451) 人	—
28	課 税 標 準	7,079,090 m <sup>2</sup>	344,699,103 千円	—	—
	調 定 額	4,123,816 千円	836,664 千円	4,960,480 千円	99.79 %
	納 税 義 務 者 数	1,406 人	269 人	1,675 (1,447) 人	—
29	課 税 標 準	7,183,439 m <sup>2</sup>	354,782,840 千円	—	—
	調 定 額	4,202,877 千円	864,899 千円	5,067,776 千円	102.16 %
	納 税 義 務 者 数	1,407 人	275 人	1,682 (1,446) 人	—

※ ( ) 書は実人員

(「課税状況等の調」第36表から)



## V 納 税

### 1 平成28年度・平成29年度市税収入状況

(単位：千円、%)

年 度	税 目	調定額(A)	収入額(B)	(B) ÷ (A)	納期内 収入額(C)	(C) ÷ (A)	督促状発付 前収入額(D)	(D) ÷ (A)	督促状発付 後収入額(E)	(E) ÷ (A)	不 納 欠損額	次年度への 繰越額(F)	(F) ÷ (A)
28	現年課税分	129,669,693	128,764,701	99.30	123,075,602	94.91	3,303,529	2.55	2,610,099	2.01	15,816	930,243	0.72
	市民税	58,076,813	57,503,620	99.01	55,649,954	95.82	1,104,153	1.90	936,537	1.61	4,656	598,668	1.03
	固定・都計	59,655,444	59,356,047	99.50	55,886,599	93.68	1,992,543	3.34	1,509,666	2.53	10,455	297,720	0.50
	軽自動車税	1,955,661	1,926,665	98.52	1,634,599	83.58	156,904	8.02	136,792	6.99	705	28,904	1.48
	その他の税	9,981,775	9,978,369	99.97	9,904,450	99.23	49,929	0.50	27,104	0.27	0	4,951	0.05
	滞納繰越額	3,672,001	1,086,861	29.60	—	—	—	—	1,086,861	—	478,898	2,107,322	—
	合 計	133,341,694	129,851,562	97.38	—	—	—	—	3,696,960	—	494,714	3,037,565	—
29	現年課税分	131,641,665	130,839,269	99.39	125,686,803	95.48	3,210,649	2.44	2,525,621	1.92	11,888	852,568	0.65
	市民税	59,046,121	58,544,834	99.15	57,141,764	96.77	1,061,300	1.80	883,534	1.50	3,876	547,461	0.93
	固定・都計	60,736,850	60,468,358	99.56	57,019,130	93.88	1,986,700	3.27	1,494,766	2.46	7,125	272,854	0.45
	軽自動車税	2,048,269	2,021,235	98.68	1,758,469	85.85	135,653	6.62	128,844	6.29	887	26,667	1.30
	その他の税	9,810,425	9,804,842	99.94	9,767,440	99.56	26,996	0.28	18,477	0.19	0	5,586	0.06
	滞納繰越額	3,026,272	991,765	32.77	—	—	—	—	991,765	—	281,891	1,754,339	—
	合 計	134,667,937	131,831,034	97.89	—	—	—	—	3,517,386	—	293,779	2,606,907	—

※「収入額」は未還付分を含む金額

※「固定・都計」欄は固定資産税、都市計画税及び交付金の合計額

※「納期内収入額、督促状発付前収入額及び督促状発付後収入額」は還付済及び未還付分を含む金額

## 2 市税年度別収入状況

区 分 税 目	平成 2 7 年 度				平
	調 定 額	収 入 額	収入率	前年比	調 定 額
市 税	133,295,153,124	129,150,347,927	96.89	98.35	133,341,693,846
現年課税分	128,965,728,970	127,885,678,100	99.16	98.55	129,669,692,576
滞納繰越分	4,329,424,154	1,264,669,827	29.21	81.84	3,672,001,270
市 民 税	61,286,015,780	58,615,476,143	95.64	97.71	60,442,558,955
個 人	49,487,088,155	46,934,789,197	94.84	101.79	49,839,520,768
現年課税分	46,866,757,106	46,195,185,426	98.57	102.13	47,575,222,767
普通徴収	9,960,567,611	9,363,179,662	94.00	102.48	10,264,265,748
特別徴収	36,906,189,495	36,832,005,764	99.80	102.04	37,310,957,019
滞納繰越分	2,620,331,049	739,603,771	28.23	84.58	2,264,298,001
法 人	11,798,927,625	11,680,686,946	99.00	84.15	10,603,038,187
現年課税分	11,684,501,100	11,652,278,716	99.72	84.14	10,501,590,400
滞納繰越分	114,426,525	28,408,230	24.83	87.33	101,447,787
固定資産税	52,659,719,915	51,466,776,993	97.73	98.89	53,378,273,971
固定資産税	52,551,116,215	51,358,173,293	97.73	98.88	53,273,446,271
現年課税分	51,255,205,800	50,948,422,062	99.40	99.07	52,215,033,900
滞納繰越分	1,295,910,415	409,751,231	31.62	80.36	1,058,412,371
交付金	108,603,700	108,603,700	100.00	100.20	104,827,700
現年課税分	108,603,700	108,603,700	100.00	100.20	104,827,700
軽自動車税	1,757,748,852	1,655,823,223	94.20	102.51	2,045,219,217
現年課税分	1,658,202,800	1,633,570,792	98.51	102.68	1,955,660,400
滞納繰越分	99,546,052	22,252,431	22.35	91.47	89,558,817
市たばこ税	5,062,311,726	5,062,295,341	100.00	97.63	4,896,326,446
現年課税分	5,062,243,854	5,062,239,466	100.00	97.63	4,896,310,061
滞納繰越分	67,872	55,875	82.32	—	16,385
鉦 産 税	26,760	26,760	100.00	112.02	21,998
現年課税分	26,760	26,760	100.00	112.02	21,998
特別土地保有税	561,400	561,400	100.00	40.35	6,659,300
現年課税分	561,400	561,400	100.00	40.35	0
滞納繰越分	0	0	—	—	6,659,300
入 湯 税	131,838,000	130,837,800	99.24	99.66	125,853,000
現年課税分	130,303,050	129,593,550	99.46	102.13	124,962,450
滞納繰越分	1,534,950	1,244,250	81.06	28.26	890,550
事業所税	4,986,157,700	4,975,774,900	99.79	98.75	4,961,933,800
現年課税分	4,970,958,500	4,970,096,100	99.98	99.19	4,960,480,400
滞納繰越分	15,199,200	5,678,800	37.36	20.37	1,453,400
都市計画税	7,410,772,991	7,242,775,367	97.73	99.07	7,484,847,159
現年課税分	7,228,364,900	7,185,100,128	99.40	99.26	7,335,582,500
滞納繰越分	182,408,091	57,675,239	31.62	80.40	149,264,659
(参考) 県民税	32,796,036,591	31,104,579,422	94.84	101.83	33,031,164,868
現年課税分	31,059,493,260	30,614,429,906	98.57	102.17	31,530,500,348
滞納繰越分	1,736,543,331	490,149,516	28.23	84.61	1,500,664,520

(単位：円、%)

成 2 8 年 度			平 成 2 9 年 度			
収 入 額	収入率	前年比	調 定 額	収 入 額	収入率	前年比
129,851,561,528	97.38	100.54	134,667,936,867	131,831,033,506	97.89	101.52
128,764,700,653	99.30	100.69	131,641,664,564	130,839,268,614	99.39	101.61
1,086,860,875	29.60	85.94	3,026,272,303	991,764,892	32.77	91.25
58,152,846,836	96.21	99.21	61,035,058,635	59,154,692,327	96.92	101.72
47,634,813,049	95.58	101.49	49,667,634,568	47,831,455,603	96.30	100.41
47,010,755,116	98.81	101.77	47,749,543,281	47,240,714,705	98.93	100.49
9,738,013,752	94.87	104.00	9,820,604,822	9,347,076,650	95.18	95.99
37,272,741,364	99.90	101.20	37,928,938,459	37,893,638,055	99.91	101.67
624,057,933	27.56	84.38	1,918,091,287	590,740,898	30.80	94.66
10,518,033,787	99.20	90.05	11,367,424,067	11,323,236,724	99.61	107.66
10,492,865,200	99.92	90.05	11,296,577,600	11,304,119,416	100.07	107.73
25,168,587	24.81	88.60	70,846,467	19,117,308	26.98	75.96
52,415,714,699	98.20	101.84	54,177,489,347	53,421,390,558	98.60	101.92
52,310,886,999	98.19	101.86	54,050,288,147	53,294,189,358	98.60	101.88
51,952,629,180	99.50	101.97	53,217,174,521	52,981,430,460	99.56	101.98
358,257,819	33.85	87.43	833,113,626	312,758,898	37.54	87.30
104,827,700	100.00	96.52	127,201,200	127,201,200	100.00	121.34
104,827,700	100.00	96.52	127,201,200	127,201,200	100.00	121.34
1,946,563,542	95.18	117.56	2,130,482,377	2,041,477,456	95.82	104.88
1,926,665,345	98.52	117.94	2,048,269,100	2,021,235,034	98.68	104.91
19,898,197	22.22	89.42	82,213,277	20,242,422	24.62	101.73
4,896,310,215	100.00	96.72	4,614,385,277	4,614,387,640	100.00	94.24
4,896,310,215	100.00	96.72	4,614,368,892	4,614,371,255	100.00	94.24
0	0.00	—	16,385	16,385	100.00	—
21,998	100.00	82.20	24,241	24,241	100.00	110.20
21,998	100.00	82.20	24,241	24,241	100.00	110.20
6,659,300	100.00	1,186.20	—	—	—	—
0	—	—	—	—	—	—
6,659,300	100.00	—	—	—	—	—
125,213,400	99.49	95.70	128,845,950	128,650,050	99.85	102.74
124,371,750	99.53	95.97	128,255,250	128,059,350	99.85	102.96
841,650	94.51	67.64	590,700	590,700	100.00	70.18
4,959,117,900	99.94	99.67	5,072,136,500	5,066,746,520	99.89	102.17
4,957,664,500	99.94	99.75	5,067,776,300	5,062,386,320	99.89	102.11
1,453,400	100.00	25.59	4,360,200	4,360,200	100.00	300.00
7,349,113,638	98.19	101.47	7,509,514,540	7,403,664,714	98.59	100.74
7,298,589,649	99.50	101.58	7,392,474,179	7,359,726,633	99.56	100.84
50,523,989	33.85	87.60	117,040,361	43,938,081	37.54	86.96
31,569,993,832	95.58	101.50	32,917,438,903	31,700,503,381	96.30	100.41
31,156,399,157	98.81	101.77	31,646,215,635	31,308,987,305	98.93	100.49
413,594,675	27.56	84.38	1,271,223,268	391,516,076	30.80	94.66

### 3 コンビニ・口座振替収納状況（現年課税分）

年度	区分 税目	収入額		収入額のうち コンビニ収納分収入額				収入額のうち 口座振替収納分収入額			
		税 額 (A) (円)	件数 (B) (件)	税 額 (C) (円)	件数 (D) (件)	税 額 (C)÷(A) (%)	件 数 (D)÷(B) (%)	税 額 (E) (円)	件数 (F) (件)	税 額 (E)÷(A) (%)	件 数 (F)÷(B) (%)
27	市 民 税 (普通徴収分のみ)	9,363,179,662	382,043	908,754,199	67,451	9.71	17.66	4,977,645,349	172,831	53.16	45.24
	固定資産税	58,133,522,190	1,310,040	2,299,135,400	123,552	3.95	9.43	33,367,575,200	869,015	57.40	66.33
	軽自動車税	1,633,570,792	316,856	724,498,000	136,204	44.35	42.99	361,936,100	74,832	22.16	23.62
	合 計	69,130,272,644	2,008,939	3,932,387,599	327,207	5.69	16.29	38,707,156,649	1,116,678	55.99	55.59
28	市 民 税 (普通徴収分のみ)	9,738,013,752	380,555	1,263,199,254	95,116	12.97	24.99	5,363,229,698	170,399	55.08	44.78
	固定資産税	59,251,218,829	1,317,947	2,740,786,623	146,045	4.63	11.08	34,284,444,200	871,943	57.86	66.16
	軽自動車税	1,926,665,345	318,710	874,258,749	142,126	45.38	44.59	425,299,700	74,813	22.07	23.47
	合 計	70,915,897,926	2,017,212	4,878,244,626	383,287	6.88	19.00	40,072,973,598	1,117,155	56.51	55.38
29	市 民 税 (普通徴収分のみ)	9,347,076,650	368,435	1,718,459,272	118,721	18.38	32.22	5,040,635,498	164,104	53.93	44.54
	固定資産税	60,341,157,093	1,323,806	3,374,672,165	176,767	5.59	13.35	35,004,050,200	875,961	58.01	66.17
	軽自動車税	2,021,235,034	319,094	1,005,376,834	155,514	49.74	48.74	436,769,000	73,725	21.61	23.10
	合 計	71,709,468,777	2,011,335	6,098,508,271	451,002	8.50	22.42	40,481,454,698	1,113,790	56.45	55.38

※固定資産税は、土地家屋、償却資産、都市計画税の合計

※平成28年10月より、従来の当初課税分に加え再発行納付書・督促状などコンビニ収納が可能な様式に変更

※平成29年4月より、過年度随時課税分も口座振替の対象に変更

平成29年度税目ごとの納付方法(単位:%)

市税全体

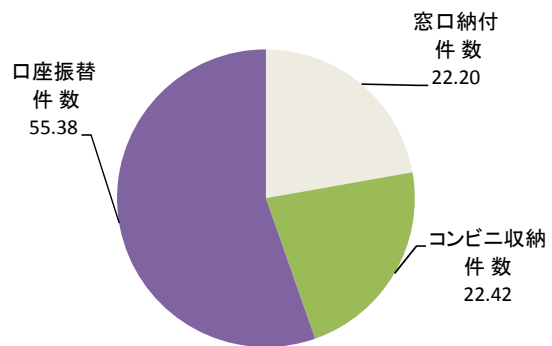

市民税  
(普通徴収分のみ)

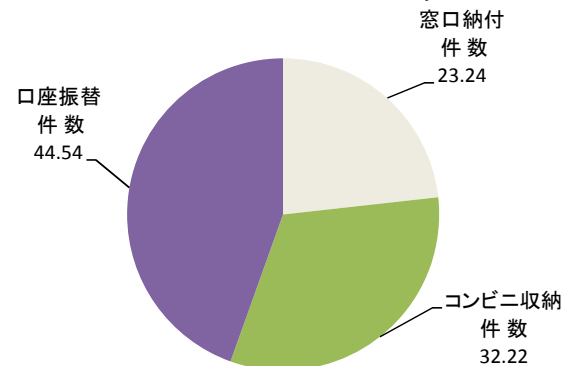

固定資産税

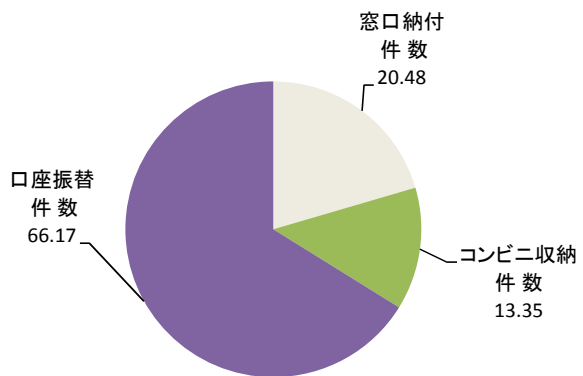

軽自動車税

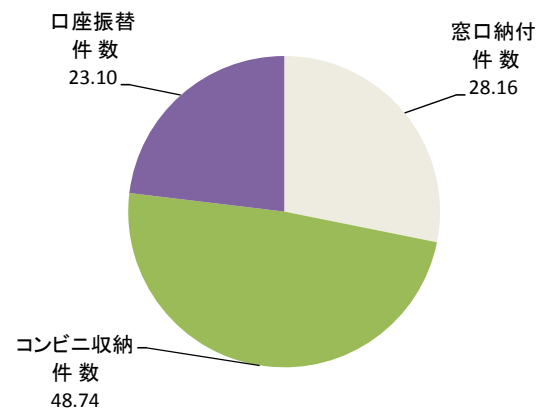

#### 4 不納欠損額

(単位：件、円)

税目	区分	平成25年度		平成26年度		平成27年度		平成28年度		平成29年度	
		件数	税額	件数	税額	件数	税額	件数	税額	件数	税額
市民税		21,802	364,955,019	20,582	350,329,882	14,390	267,514,651	18,117	320,360,608	10,834	200,957,953
	個人	21,528	334,621,972	20,281	332,470,447	14,128	251,676,659	17,647	291,511,675	10,562	187,415,165
	法人	274	30,333,047	301	17,859,435	262	15,837,992	470	28,848,933	272	13,542,788
固定資産税		4,198	92,071,870	4,242	91,364,690	5,495	135,661,325	8,901	137,788,144	6,096	70,392,886
軽自動車税		3,775	13,487,439	3,621	12,798,862	3,547	12,604,412	4,610	17,089,098	3,738	12,549,094
都市計画税		—	12,914,368	—	12,839,727	—	18,987,957	—	19,426,876	—	9,879,330
その他の税		4	1,910,416	7	10,620,300	11	9,039,050	1	48,900	0	0
合計		29,779	485,339,112	28,452	477,953,461	23,443	443,807,395	31,629	494,713,626	20,668	293,779,263

#### 5 財産差押状況

(単位：人、円)

区分	平成25年度		平成26年度		平成27年度		平成28年度		平成29年度	
	人員	税額	人員	税額	人員	税額	人員	税額	人員	税額
動産	16	28,909,175	31	57,943,252	35	79,419,115	26	53,622,671	12	9,251,792
不動産	320	205,103,318	277	229,261,636	225	114,056,455	110	100,982,215	114	66,651,451
債権	3,232	1,298,772,909	4,043	1,151,399,524	3,310	831,421,245	2,188	816,503,098	1,658	353,212,449
合計	3,568	1,532,785,402	4,351	1,438,604,412	3,570	1,024,896,815	2,324	971,107,984	1,784	429,115,692
年度末現在 差押中の者	2,040	1,484,709,918	1,862	1,108,822,068	1,472	808,923,934	1,115	654,272,457	776	309,546,557

※税額は県民税を除く

## 6 還付金等取扱状況

(単位：件、円)

区 分		平成25年度		平成26年度		平成27年度		平成28年度		平成29年度	
		件数	金額	件数	金額	件数	金額	件数	金額	件数	金額
還 付 金	市・県民税	14,176	448,538,424	7,972	532,077,909	10,755	895,906,148	8,079	561,564,992	8,046	351,614,231
	固定資産税	386	9,368,484	1,599	31,475,052	550	11,123,130	444	23,684,821	558	24,329,932
	軽自動車税	79	278,700	106	451,400	85	322,000	105	380,900	76	645,200
	その他の税	20	11,976,200	108	12,855,150	6	2,847,000	13	15,592,300	22	19,749,900
	合 計	14,661	470,161,808	9,785	576,859,511	11,396	910,198,278	8,641	601,223,013	8,702	396,339,263
還付加算金		1,399	20,143,752	4,878	45,491,776	1,987	149,404,123	759	6,381,817	548	2,831,700

36

## 7 税外歳入の状況

(単位：件、円)

区 分		平成25年度		平成26年度		平成27年度		平成28年度		平成29年度	
		件数	金額	件数	金額	件数	金額	件数	金額	件数	金額
県民税徴収費委託金		—	1,283,273,715	—	1,338,067,634	—	1,289,706,163	—	1,309,174,496	—	1,303,212,622
延滞金		62,792	358,730,739	63,357	427,216,955	61,879	300,172,230	56,155	281,628,976	63,991	298,358,172
証明手数料		156,727	51,496,700	175,615	57,649,250	173,637	56,820,900	174,802	59,027,900	169,879	59,457,650
公簿閲覧手数料		45,949	16,082,150	42,913	15,019,550	39,592	13,857,200	36,289	12,701,150	31,719	11,101,650
その他の収入		—	76,458	—	300,080	—	396,314	—	68,100	—	2,457,582
合 計		—	1,709,659,762	—	1,838,253,469	—	1,660,952,807	—	1,662,600,622	—	1,674,587,676

## VI 政令指定都市の状況

### 1 指定都市の人口等指数

区分 市名	人口 (人)	世帯数 (世帯)	面積 (k m <sup>2</sup> )	人口密度 (人÷k m <sup>2</sup> )
浜松市	793,904	316,833	1,558.06	510
札幌市	1,961,225	946,010	1,121.26	1,749
仙台市	1,083,148	509,382	786.30	1,378
さいたま市	1,290,029	558,037	217.43	5,933
千葉市	975,669	431,307	271.77	3,590
川崎市	1,509,887	722,881	144.35	10,460
横浜市	3,731,706	1,680,768	435.43	8,570
相模原市	722,334	321,067	328.91	2,196
新潟市	801,298	336,496	726.45	1,103
静岡市	696,291	291,172	1,411.90	493
名古屋市	2,311,132	1,092,939	326.45	7,080
京都市	1,466,937	716,232	827.83	1,772
大阪市	2,716,989	1,401,429	225.21	12,064
堺市	831,858	355,197	149.82	5,552
神戸市	1,527,481	715,300	557.02	2,742
岡山市	720,066	324,534	789.95	912
広島市	1,196,961	543,356	906.68	1,320
北九州市	945,061	427,891	491.95	1,921
福岡市	1,570,095	797,104	343.39	4,572
熊本市	738,407	321,329	390.32	1,892

※人口及び世帯数は、平成27年国勢調査人口等基本集計結果（確定値）を基礎とした  
平成30年4月1日現在の推計数値

※新潟市と岡山市の世帯数は、平成30年3月末現在の住民基本台帳人口を掲載



## 2 平成29年度 指定都市市税徴収実績

### (1) 現年課税分+滞納繰越分

(単位：千円、%)

市名	調定額	収入額	収入率		《参考》 28年度収入率	
			収入率	順位	収入率	順位
名古屋市	519,147,092	516,296,911	99.45	①	99.37	①
横浜市	733,227,816	727,141,075	99.17	②	99.05	②
川崎市	314,243,953	311,185,928	99.03	③	98.62	③
京都市	258,874,730	255,709,989	98.78	④	98.53	④
福岡市	297,618,504	293,379,779	98.58	⑤	98.25	⑤
札幌市	296,852,659	292,399,779	98.50	⑥	98.06	⑦
◇ 静岡市	128,879,531	126,891,214	98.46	⑦	98.06	⑥
大阪市	687,542,427	675,404,325	98.23	⑧	97.91	⑩
仙台市	194,602,011	191,158,744	98.23	⑨	97.93	⑨
◇ 堺市	136,815,422	134,355,183	98.20	⑩	97.75	⑫
北九州市	160,337,784	157,450,403	98.20	⑪	97.94	⑧
神戸市	278,658,883	273,490,170	98.15	⑫	97.87	⑪
◇ 浜松市	<b>134,667,937</b>	<b>131,831,034</b>	<b>97.89</b>	<b>⑬</b>	<b>97.38</b>	<b>⑬</b>
◇ さいたま市	239,284,773	233,980,906	97.78	⑭	97.26	⑭
千葉市	182,348,343	177,690,121	97.45	⑮	96.99	⑮
◇ 新潟市	124,609,708	120,942,692	97.06	⑯	96.83	⑯
◇ 相模原市	117,936,976	114,349,520	96.96	⑰	96.50	⑱
広島市	216,680,916	209,762,026	96.81	⑱	96.55	⑰
◇ 岡山市	119,381,211	115,430,821	96.69	⑲	96.13	⑲
◇ 熊本市	102,842,344	99,416,108	96.67	⑳	96.06	⑳
指定都市平均			98.01		97.65	
類似都市平均			97.46		97.00	

◇＝類似都市

## (2) 現年課税分

(単位：千円、%)

市名	調定額	収入額	収入率		《参考》 28年度収入率	
			収入率	順位	収入率	順位
名古屋市	516,559,909	515,053,629	99.71	①	99.70	①
横浜市	727,440,372	724,401,617	99.58	②	99.53	②
京都市	255,558,360	254,398,569	99.55	③	99.50	③
川崎市	311,047,083	309,600,019	99.53	④	99.43	④
札幌市	291,869,196	290,409,571	99.50	⑤	99.33	⑧
福岡市	293,206,839	291,641,622	99.47	⑥	99.37	⑥
◇ 静岡市	126,701,377	125,992,339	99.44	⑦	99.34	⑦
大阪市	675,790,657	671,941,398	99.43	⑧	99.39	⑤
◇ 浜松市	<b>131,641,665</b>	<b>130,839,269</b>	<b>99.39</b>	<b>⑨</b>	<b>99.30</b>	<b>⑨</b>
◇ 堺市	134,023,496	133,121,463	99.33	⑩	99.21	⑬
神戸市	273,519,688	271,673,971	99.33	⑪	99.27	⑪
仙台市	191,000,672	189,693,529	99.32	⑫	99.21	⑭
広島市	209,459,130	208,020,884	99.31	⑬	99.30	⑩
北九州市	157,303,460	156,211,933	99.31	⑭	99.19	⑰
◇ さいたま市	233,508,676	231,859,435	99.29	⑮	99.20	⑰
千葉市	177,429,923	176,163,861	99.29	⑯	99.25	⑫
◇ 岡山市	115,139,341	114,292,946	99.26	⑰	99.11	⑱
◇ 新潟市	120,882,025	119,966,134	99.24	⑱	99.20	⑮
◇ 熊本市	99,268,431	98,369,450	99.09	⑲	99.08	⑲
◇ 相模原市	114,184,740	113,099,121	99.05	⑳	98.94	⑳
指定都市平均			99.37		99.29	
類似都市平均			99.26		99.17	

◇=類似都市

## (3) 滞納繰越分

(単位：千円、%)

市名	調定額	収入額	収入率		《参考》 28年度収入率	
			収入率	順位	収入率	順位
川崎市	3,196,870	1,585,909	49.61	①	44.64	③
名古屋市	2,587,183	1,243,282	48.06	②	45.10	②
横浜市	5,787,444	2,739,458	47.33	③	47.65	①
◇ 堺市	2,791,926	1,233,720	44.19	④	41.66	④
◇ 静岡市	2,178,154	898,875	41.27	⑤	39.85	⑥
北九州市	3,034,324	1,238,470	40.82	⑥	36.58	⑨
仙台市	3,601,339	1,465,215	40.69	⑦	40.02	⑤
札幌市	4,983,463	1,990,208	39.94	⑧	35.58	⑩
京都市	3,316,370	1,311,420	39.54	⑨	37.46	⑦
福岡市	4,411,665	1,738,157	39.40	⑩	37.09	⑧
◇ さいたま市	5,776,097	2,121,471	36.73	⑪	34.31	⑪
神戸市	5,139,195	1,816,199	35.34	⑫	33.21	⑫
◇ 相模原市	3,752,236	1,250,399	33.32	⑬	31.89	⑬
◇ 浜松市	<b>3,026,272</b>	<b>991,765</b>	<b>32.77</b>	<b>⑭</b>	<b>29.60</b>	<b>⑮</b>
千葉市	4,918,420	1,526,260	31.03	⑮	31.52	⑭
大阪市	11,751,770	3,462,927	29.47	⑯	26.82	⑯
◇ 熊本市	3,573,913	1,046,658	29.29	⑰	23.71	⑰
◇ 岡山市	4,241,870	1,137,875	26.82	⑱	25.16	⑱
◇ 新潟市	3,727,683	976,558	26.20	⑲	24.74	⑲
広島市	7,221,786	1,741,142	24.11	⑳	22.28	⑳
指定都市平均			36.80		34.44	
類似都市平均			33.82		31.37	

◇=類似都市

## (4) 税目別 (1/10ページ)

(単位：千円、%)

税目	浜 松 市			札 幌 市		
	調 定 額	収 入 額	収入率	調 定 額	収 入 額	収入率
市 税	134,667,937	131,831,034	97.89	296,852,659	292,399,779	98.50
現年課税分	131,641,665	130,839,269	99.39	291,869,196	290,409,571	99.50
滞納繰越分	3,026,272	991,765	32.77	4,983,463	1,990,208	39.94
市 民 税	61,035,059	59,154,693	96.92	133,972,463	130,895,479	97.70
個 人	49,667,634	47,831,456	96.30	104,815,217	102,003,082	97.32
現年課税分	47,749,543	47,240,715	98.93	101,713,718	100,764,300	99.07
滞納繰越分	1,918,091	590,741	30.80	3,101,499	1,238,782	39.94
法 人	11,367,425	11,323,237	99.61	29,157,246	28,892,397	99.09
現年課税分	11,296,578	11,304,120	100.07	28,896,485	28,803,311	99.68
滞納繰越分	70,847	19,117	26.98	260,761	89,086	34.16
固 定 資 産 税	54,177,490	53,421,390	98.60	112,490,583	111,525,122	99.14
固定資産税	54,050,289	53,294,189	98.60	112,105,259	111,139,798	99.14
現年課税分	53,217,175	52,981,430	99.56	110,951,260	110,672,223	99.75
滞納繰越分	833,114	312,759	37.54	1,153,999	467,575	40.52
交 付 金	127,201	127,201	100.00	385,324	385,324	100.00
現年課税分	127,201	127,201	100.00	385,324	385,324	100.00
軽 自 動 車 税	2,130,482	2,041,478	95.82	2,206,649	2,125,234	96.31
現年課税分	2,048,269	2,021,235	98.68	2,128,524	2,100,843	98.70
滞納繰越分	82,213	20,243	24.62	78,125	24,391	31.22
市 た ば こ 税	4,614,385	4,614,387	100.00	15,090,898	15,090,883	100.00
現年課税分	4,614,369	4,614,371	100.00	15,090,880	15,090,883	100.00
滞納繰越分	16	16	100.00	18	0	0.00
鉦 産 税	24	24	100.00	0	0	0.00
現年課税分	24	24	100.00	0	0	0.00
滞納繰越分	0	0	0.00	0	0	0.00
特別土地保有税	0	0	0.00	0	0	0.00
現年課税分	0	0	0.00	0	0	0.00
滞納繰越分	0	0	0.00	0	0	0.00
入 湯 税	128,846	128,650	99.85	469,536	431,917	91.99
現年課税分	128,255	128,059	99.85	406,791	402,457	98.93
滞納繰越分	591	591	100.00	62,745	29,460	46.95
事 業 所 税	5,072,137	5,066,747	99.89	8,652,814	8,583,360	99.20
現年課税分	5,067,777	5,062,387	99.89	8,593,842	8,551,683	99.51
滞納繰越分	4,360	4,360	100.00	58,972	31,677	53.72
都 市 計 画 税	7,509,514	7,403,665	98.59	23,969,716	23,747,784	99.07
現年課税分	7,392,474	7,359,727	99.56	23,702,372	23,638,547	99.73
滞納繰越分	117,040	43,938	37.54	267,344	109,237	40.86
法 定 外 目 的 税	0	0	0.00	0	0	0.00
現年課税分	0	0	0.00	0	0	0.00
滞納繰越分	0	0	0.00	0	0	0.00

※各市の金額・率は速報値で決算認定前の数値

## (4) 税目別 (2/10ページ)

(単位：千円、%)

税目	区分	仙 台 市			さ い た ま 市		
		調 定 額	収 入 額	収入率	調 定 額	収 入 額	収入率
市 税		194,602,011	191,158,744	98.23	239,284,773	233,980,906	97.78
現年課税分		191,000,672	189,693,529	99.32	233,508,676	231,859,435	99.29
滞納繰越分		3,601,339	1,465,215	40.69	5,776,097	2,121,471	36.73
市 民 税		93,476,127	91,293,480	97.67	121,919,449	118,329,992	97.06
個 人		68,730,044	66,665,164	97.00	99,244,675	95,855,221	96.58
現年課税分		66,680,419	65,871,122	98.79	95,655,557	94,625,748	98.92
滞納繰越分		2,049,625	794,042	38.74	3,589,118	1,229,473	34.26
法 人		24,746,083	24,628,316	99.52	22,674,774	22,474,771	99.12
現年課税分		24,630,921	24,590,455	99.84	22,492,021	22,434,391	99.74
滞納繰越分		115,162	37,861	32.88	182,753	40,380	22.10
固 定 資 産 税		71,683,471	70,769,682	98.73	85,595,829	84,283,788	98.47
固定資産税		71,365,975	70,452,186	98.72	84,862,560	83,550,519	98.45
現年課税分		70,306,280	69,966,054	99.52	83,313,980	82,883,879	99.48
滞納繰越分		1,059,695	486,132	45.87	1,548,580	666,640	43.05
交 付 金		317,496	317,496	100.00	733,269	733,269	100.00
現年課税分		317,496	317,496	100.00	733,269	733,269	100.00
軽 自 動 車 税		1,587,507	1,497,999	94.36	1,329,580	1,256,473	94.50
現年課税分		1,512,313	1,475,337	97.56	1,260,870	1,235,981	98.03
滞納繰越分		75,194	22,662	30.14	68,710	20,492	29.82
市 た ば こ 税		7,874,874	7,874,875	100.00	7,493,610	7,493,610	100.00
現年課税分		7,874,874	7,874,875	100.00	7,493,610	7,493,610	100.00
滞納繰越分		0	0	0.00	0	0	0.00
鉦 産 税		1,794	1,794	100.00	0	0	0.00
現年課税分		1,794	1,794	100.00	0	0	0.00
滞納繰越分		0	0	0.00	0	0	0.00
特別土地保有税		37,592	5,950	15.83	0	0	0.00
現年課税分		0	0	0.00	0	0	0.00
滞納繰越分		37,592	5,950	15.83	0	0	0.00
入 湯 税		202,221	202,221	100.00	4,096	4,096	100.00
現年課税分		202,221	202,221	100.00	4,096	4,096	100.00
滞納繰越分		0	0	0.00	0	0	0.00
事 業 所 税		5,471,859	5,455,211	99.70	4,620,341	4,605,895	99.69
現年課税分		5,449,237	5,447,528	99.97	4,606,152	4,602,758	99.93
滞納繰越分		22,622	7,683	33.96	14,189	3,137	22.11
都 市 計 画 税		14,266,566	14,057,532	98.53	18,321,868	18,007,052	98.28
現年課税分		14,025,117	13,946,647	99.44	17,949,121	17,845,703	99.42
滞納繰越分		241,449	110,885	45.92	372,747	161,349	43.29
法 定 外 目 的 税		0	0	0.00	0	0	0.00
現年課税分		0	0	0.00	0	0	0.00
滞納繰越分		0	0	0.00	0	0	0.00

(「市町村税の徴収実績」第6表から)

## (4) 税目別 (3/10ページ)

(単位：千円、%)

税目	千葉市			川崎市		
	調定額	収入額	収入率	調定額	収入額	収入率
市 税	182,348,343	177,690,121	97.45	314,243,953	311,185,928	99.03
現年課税分	177,429,923	176,163,861	99.29	311,047,083	309,600,019	99.53
滞納繰越分	4,918,420	1,526,260	31.03	3,196,870	1,585,909	49.61
市 民 税	86,732,895	83,844,481	96.67	147,437,658	145,176,197	98.47
個 人	70,041,078	67,304,957	96.09	125,830,647	123,636,270	98.26
現年課税分	67,164,279	66,434,269	98.91	123,675,127	122,701,059	99.21
滞納繰越分	2,876,799	870,688	30.27	2,155,520	935,211	43.39
法 人	16,691,817	16,539,524	99.09	21,607,011	21,539,927	99.69
現年課税分	16,533,632	16,507,559	99.84	21,530,850	21,507,977	99.89
滞納繰越分	158,185	31,965	20.21	76,161	31,950	41.95
固 定 資 産 税	69,754,824	68,423,502	98.09	122,771,343	122,155,258	99.50
固定資産税	68,937,468	67,606,146	98.07	122,450,693	121,834,608	99.50
現年課税分	67,488,917	67,115,846	99.45	121,699,479	121,347,982	99.71
滞納繰越分	1,448,551	490,300	33.85	751,214	486,626	64.78
交付金	817,356	817,356	100.00	320,650	320,650	100.00
現年課税分	817,356	817,356	100.00	320,650	320,650	100.00
軽自動車税	1,189,450	1,067,461	89.74	814,418	790,123	97.02
現年課税分	1,084,266	1,043,991	96.29	792,038	782,264	98.77
滞納繰越分	105,184	23,470	22.31	22,380	7,859	35.12
市たばこ税	6,478,566	6,478,569	100.00	8,815,249	8,815,249	100.00
現年課税分	6,478,566	6,478,569	100.00	8,815,249	8,815,249	100.00
滞納繰越分	0	0	0.00	0	0	0.00
鉦 産 税	316	316	100.00	0	0	0.00
現年課税分	316	316	100.00	0	0	0.00
滞納繰越分	0	0	0.00	0	0	0.00
特別土地保有税	0	0	0.00	0	0	0.00
現年課税分	0	0	0.00	0	0	0.00
滞納繰越分	0	0	0.00	0	0	0.00
入 湯 税	864	864	100.00	4,330	4,330	100.00
現年課税分	864	864	100.00	4,330	4,330	100.00
滞納繰越分	0	0	0.00	0	0	0.00
事 業 所 税	5,232,471	5,216,004	99.69	8,865,971	8,864,364	99.98
現年課税分	5,225,772	5,215,669	99.81	8,863,251	8,862,818	100.00
滞納繰越分	6,699	335	5.00	2,720	1,546	56.84
都 市 計 画 税	12,958,957	12,658,924	97.68	25,534,984	25,380,407	99.39
現年課税分	12,635,955	12,549,422	99.32	25,346,109	25,257,690	99.65
滞納繰越分	323,002	109,502	33.90	188,875	122,717	64.97
法定外目的税	0	0	0.00	0	0	0.00
現年課税分	0	0	0.00	0	0	0.00
滞納繰越分	0	0	0.00	0	0	0.00

※各市の金額・率は速報値で決算認定前の数値

## (4) 税目別 (4/10ページ)

(単位：千円、%)

税目	区分	横浜市			相模原市		
		調定額	収入額	収入率	調定額	収入額	収入率
市税		733,227,816	727,141,075	99.17	117,936,976	114,349,520	96.96
	現年課税分	727,440,372	724,401,617	99.58	114,184,740	113,099,121	99.05
	滞納繰越分	5,787,444	2,739,458	47.33	3,752,236	1,250,399	33.32
市民税		361,483,812	357,268,636	98.83	54,400,091	51,959,033	95.51
	個人	304,189,487	300,242,944	98.70	47,529,895	45,158,762	95.01
	現年課税分	300,588,298	298,610,924	99.34	45,057,659	44,352,185	98.43
	滞納繰越分	3,601,189	1,632,020	45.32	2,472,236	806,577	32.63
	法人	57,294,325	57,025,692	99.53	6,870,196	6,800,271	98.98
	現年課税分	57,050,145	56,951,142	99.83	6,794,544	6,783,630	99.84
	滞納繰越分	244,180	74,550	30.53	75,652	16,641	22.00
固定資産税		271,892,707	270,462,461	99.47	45,755,278	44,882,127	98.09
	固定資産税	271,019,008	269,588,762	99.47	44,711,221	43,838,070	98.05
	現年課税分	269,520,467	268,781,064	99.73	43,787,738	43,509,904	99.37
	滞納繰越分	1,498,541	807,698	53.90	923,483	328,166	35.54
	交付金	873,699	873,699	100.00	1,044,057	1,044,057	100.00
	現年課税分	873,699	873,699	100.00	1,044,057	1,044,057	100.00
軽自動車税		2,820,571	2,732,129	96.86	1,000,643	936,073	93.55
	現年課税分	2,745,795	2,707,028	98.59	946,723	922,370	97.43
	滞納繰越分	74,776	25,101	33.57	53,920	13,703	25.41
市たばこ税		21,185,058	21,185,058	100.00	4,327,874	4,327,876	100.00
	現年課税分	21,185,058	21,185,058	100.00	4,327,874	4,327,876	100.00
	滞納繰越分	0	0	0.00	0	0	0.00
鉦産税		0	0	0.00	0	0	0.00
	現年課税分	0	0	0.00	0	0	0.00
	滞納繰越分	0	0	0.00	0	0	0.00
特別土地保有税		0	0	0.00	0	0	0.00
	現年課税分	0	0	0.00	0	0	0.00
	滞納繰越分	0	0	0.00	0	0	0.00
入湯税		81,076	81,076	100.00	0	0	0.00
	現年課税分	81,076	81,076	100.00	0	0	0.00
	滞納繰越分	0	0	0.00	0	0	0.00
事業所税		17,938,034	17,931,238	99.96	3,197,252	3,191,080	99.81
	現年課税分	17,930,141	17,926,117	99.98	3,183,418	3,180,932	99.92
	滞納繰越分	7,893	5,121	64.88	13,834	10,148	73.36
都市計画税		57,826,558	57,480,477	99.40	9,255,838	9,053,331	97.81
	現年課税分	57,465,693	57,285,509	99.69	9,042,727	8,978,167	99.29
	滞納繰越分	360,865	194,968	54.03	213,111	75,164	35.27
法定外目的税		0	0	0.00	0	0	0.00
	現年課税分	0	0	0.00	0	0	0.00
	滞納繰越分	0	0	0.00	0	0	0.00

(「市町村税の徴収実績」第6表から)

## (4) 税目別 (5/10ページ)

(単位：千円、%)

税目	新潟市			静岡市		
	調定額	収入額	収入率	調定額	収入額	収入率
市 税	124,609,708	120,942,692	97.06	128,879,531	126,891,214	98.46
現年課税分	120,882,025	119,966,134	99.24	126,701,377	125,992,339	99.44
滞納繰越分	3,727,683	976,558	26.20	2,178,154	898,875	41.27
市 民 税	53,775,041	52,304,569	97.27	54,125,755	53,043,872	98.00
個 人	42,901,366	41,542,232	96.83	43,301,093	42,216,630	97.50
現年課税分	41,548,932	41,147,283	99.03	42,154,236	41,756,365	99.06
滞納繰越分	1,352,434	394,949	29.20	1,146,857	460,265	40.13
法 人	10,873,675	10,762,337	98.98	10,824,662	10,827,242	100.02
現年課税分	10,724,347	10,746,731	100.21	10,783,728	10,813,728	100.28
滞納繰越分	149,328	15,606	10.45	40,934	13,514	33.01
固 定 資 産 税	50,780,453	48,964,282	96.42	54,082,161	53,380,617	98.70
固定資産税	50,547,627	48,731,456	96.41	53,771,812	53,070,268	98.70
現年課税分	48,702,926	48,262,905	99.10	52,999,007	52,737,112	99.51
滞納繰越分	1,844,701	468,551	25.40	772,805	333,156	43.11
交付金	232,826	232,826	100.00	310,349	310,349	100.00
現年課税分	232,826	232,826	100.00	310,349	310,349	100.00
軽自動車税	1,926,403	1,852,957	96.19	1,501,846	1,464,057	97.48
現年課税分	1,859,972	1,835,784	98.70	1,467,182	1,452,238	98.98
滞納繰越分	66,431	17,173	25.85	34,664	11,819	34.10
市たばこ税	5,189,304	5,189,304	100.00	4,263,656	4,263,658	100.00
現年課税分	5,189,304	5,189,304	100.00	4,263,656	4,263,658	100.00
滞納繰越分	0	0	0.00	0	0	0.00
鉦 産 税	79,938	79,938	100.00	74	74	100.00
現年課税分	79,938	79,938	100.00	74	74	100.00
滞納繰越分	0	0	0.00	0	0	0.00
特別土地保有税	2,000	0	0.00	0	0	0.00
現年課税分	0	0	0.00	0	0	0.00
滞納繰越分	2,000	0	0.00	0	0	0.00
入 湯 税	24,742	24,743	100.00	30,587	30,612	100.08
現年課税分	24,742	24,743	100.00	30,587	30,612	100.08
滞納繰越分	0	0	0.00	0	0	0.00
事 業 所 税	4,570,796	4,558,523	99.73	4,072,770	4,069,573	99.92
現年課税分	4,553,837	4,553,384	99.99	4,070,853	4,067,656	99.92
滞納繰越分	16,959	5,139	30.30	1,917	1,917	100.00
都 市 計 画 税	8,261,031	7,968,376	96.46	10,802,682	10,638,751	98.48
現年課税分	7,965,201	7,893,236	99.10	10,621,705	10,560,547	99.42
滞納繰越分	295,830	75,140	25.40	180,977	78,204	43.21
法定外目的税	0	0	0.00	0	0	0.00
現年課税分	0	0	0.00	0	0	0.00
滞納繰越分	0	0	0.00	0	0	0.00

※各市の金額・率は速報値で決算認定前の数値



## (4) 税目別 (6/10ページ)

(単位：千円、%)

税目	区分	名古屋市			京都市		
		調定額	収入額	収入率	調定額	収入額	収入率
市税		519,147,092	516,296,911	99.45	258,874,730	255,709,989	98.78
現年課税分		516,559,909	515,053,629	99.71	255,558,360	254,398,569	99.55
滞納繰越分		2,587,183	1,243,282	48.06	3,316,370	1,311,420	39.54
市民税		231,524,149	229,322,678	99.05	112,030,566	110,367,677	98.52
個人		167,016,573	164,963,062	98.77	86,424,504	84,877,520	98.21
現年課税分		165,247,371	164,236,359	99.39	84,842,736	84,262,380	99.32
滞納繰越分		1,769,202	726,703	41.08	1,581,768	615,140	38.89
法人		64,507,576	64,359,616	99.77	25,606,062	25,490,157	99.55
現年課税分		64,374,623	64,292,158	99.87	25,503,745	25,449,827	99.79
滞納繰越分		132,953	67,458	50.74	102,317	40,330	39.42
固定資産税		207,383,641	206,931,632	99.78	105,041,252	103,997,008	99.01
固定資産税		206,371,971	205,919,962	99.78	104,756,343	103,712,099	99.00
現年課税分		205,872,499	205,575,594	99.86	103,585,755	103,221,556	99.65
滞納繰越分		499,472	344,368	68.95	1,170,588	490,543	41.91
交付金		1,011,670	1,011,670	100.00	284,909	284,909	100.00
現年課税分		1,011,670	1,011,670	100.00	284,909	284,909	100.00
軽自動車税		2,451,937	2,378,653	97.01	1,918,428	1,729,098	90.13
現年課税分		2,393,914	2,359,139	98.55	1,754,715	1,689,401	96.28
滞納繰越分		58,023	19,514	33.63	163,713	39,697	24.25
市たばこ税		16,527,358	16,527,358	100.00	9,161,970	9,161,969	100.00
現年課税分		16,527,358	16,527,358	100.00	9,161,970	9,161,969	100.00
滞納繰越分		0	0	0.00	0	0	0.00
鉦産税		0	0	0.00	0	0	0.00
現年課税分		0	0	0.00	0	0	0.00
滞納繰越分		0	0	0.00	0	0	0.00
特別土地保有税		7,134	0	0.00	0	0	0.00
現年課税分		0	0	0.00	0	0	0.00
滞納繰越分		7,134	0	0.00	0	0	0.00
入湯税		0	0	0.00	105,275	105,275	100.00
現年課税分		0	0	0.00	105,275	105,275	100.00
滞納繰越分		0	0	0.00	0	0	0.00
事業所税		16,149,655	16,137,004	99.92	7,315,488	7,308,096	99.90
現年課税分		16,145,393	16,132,742	99.92	7,309,999	7,305,609	99.94
滞納繰越分		4,262	4,262	100.00	5,489	2,487	45.31
都市計画税		45,103,218	44,999,586	99.77	23,301,751	23,040,866	98.88
現年課税分		44,987,081	44,918,609	99.85	23,009,256	22,917,643	99.60
滞納繰越分		116,137	80,977	69.73	292,495	123,223	42.13
法定外目的税		0	0	0.00	0	0	0.00
現年課税分		0	0	0.00	0	0	0.00
滞納繰越分		0	0	0.00	0	0	0.00

(「市町村税の徴収実績」第6表から)

## (4) 税目別 (7/10ページ)

(単位：千円、%)

税目	大 阪 市			堺 市		
	調 定 額	収 入 額	収入率	調 定 額	収 入 額	収入率
市 税	687,542,427	675,404,325	98.23	136,815,422	134,355,183	98.20
現年課税分	675,790,657	671,941,398	99.43	134,023,496	133,121,463	99.33
滞納繰越分	11,751,770	3,462,927	29.47	2,791,926	1,233,720	44.19
市 民 税	290,311,615	281,624,622	97.01	57,216,728	55,897,372	97.69
個 人	158,022,408	150,518,953	95.25	45,871,679	44,631,404	97.30
現年課税分	150,962,657	148,637,545	98.46	44,539,837	44,079,058	98.97
滞納繰越分	7,059,751	1,881,408	26.65	1,331,842	552,346	41.47
法 人	132,289,207	131,105,669	99.11	11,345,049	11,265,968	99.30
現年課税分	131,243,186	130,914,411	99.75	11,263,091	11,252,468	99.91
滞納繰越分	1,046,021	191,258	18.28	81,958	13,500	16.47
固 定 資 産 税	280,551,984	277,965,430	99.08	57,353,513	56,494,674	98.50
固定資産税	280,241,204	277,654,650	99.08	56,457,909	55,599,070	98.48
現年課税分	277,458,383	276,571,836	99.68	55,400,290	55,080,654	99.42
滞納繰越分	2,782,821	1,082,814	38.91	1,057,619	518,416	49.02
交 付 金	310,780	310,780	100.00	895,604	895,604	100.00
現年課税分	310,780	310,780	100.00	895,604	895,604	100.00
軽 自 動 車 税	1,923,758	1,713,083	89.05	1,211,281	1,129,813	93.27
現年課税分	1,747,582	1,680,568	96.17	1,136,675	1,107,199	97.41
滞納繰越分	176,176	32,515	18.46	74,606	22,614	30.31
市 た ば こ 税	30,009,911	30,009,911	100.00	5,671,153	5,671,154	100.00
現年課税分	30,009,911	30,009,911	100.00	5,671,153	5,671,154	100.00
滞納繰越分	0	0	0.00	0	0	0.00
鉦 産 税	0	0	0.00	0	0	0.00
現年課税分	0	0	0.00	0	0	0.00
滞納繰越分	0	0	0.00	0	0	0.00
特別土地保有税	0	0	0.00	600	0	0.00
現年課税分	0	0	0.00	0	0	0.00
滞納繰越分	0	0	0.00	600	0	0.00
入 湯 税	0	0	0.00	0	0	0.00
現年課税分	0	0	0.00	0	0	0.00
滞納繰越分	0	0	0.00	0	0	0.00
事 業 所 税	27,501,505	27,453,534	99.83	4,731,692	4,721,032	99.77
現年課税分	27,468,413	27,434,964	99.88	4,720,674	4,712,791	99.83
滞納繰越分	33,092	18,570	56.12	11,018	8,241	74.80
都 市 計 画 税	57,243,654	56,637,745	98.94	10,630,455	10,441,138	98.22
現年課税分	56,589,745	56,381,383	99.63	10,396,172	10,322,535	99.29
滞納繰越分	653,909	256,362	39.20	234,283	118,603	50.62
法 定 外 目 的 税	0	0	0.00	0	0	0.00
現年課税分	0	0	0.00	0	0	0.00
滞納繰越分	0	0	0.00	0	0	0.00

※各市の金額・率は速報値で決算認定前の数値

## (4) 税目別 (8/10ページ)

(単位：千円、%)

税目	区分	神戸市			岡山市		
		調定額	収入額	収入率	調定額	収入額	収入率
市 税		278,658,883	273,490,170	98.15	119,381,211	115,430,821	96.69
現年課税分		273,519,688	271,673,971	99.33	115,139,341	114,292,946	99.26
滞納繰越分		5,139,195	1,816,199	35.34	4,241,870	1,137,875	26.82
市 民 税		121,876,572	119,141,107	97.76	53,580,772	51,549,316	96.21
個 人		96,656,323	94,003,161	97.26	41,958,936	40,049,739	95.45
現年課税分		94,139,335	93,158,468	98.96	39,883,160	39,451,731	98.92
滞納繰越分		2,516,988	844,693	33.56	2,075,776	598,008	28.81
法 人		25,220,249	25,137,946	99.67	11,621,836	11,499,577	98.95
現年課税分		25,140,232	25,104,528	99.86	11,493,152	11,470,917	99.81
滞納繰越分		80,017	33,418	41.76	128,684	28,660	22.27
固定資産税		113,409,463	111,590,365	98.40	47,065,092	45,594,430	96.88
固定資産税		112,621,789	110,802,691	98.38	46,804,060	45,333,398	96.86
現年課税分		110,699,837	110,080,840	99.44	45,223,807	44,930,629	99.35
滞納繰越分		1,921,952	721,851	37.56	1,580,253	402,769	25.49
交付金		787,674	787,674	100.00	261,032	261,032	100.00
現年課税分		787,674	787,674	100.00	261,032	261,032	100.00
軽自動車税		1,743,099	1,565,034	89.78	1,858,980	1,735,796	93.37
現年課税分		1,596,391	1,534,920	96.15	1,748,128	1,710,275	97.83
滞納繰越分		146,708	30,114	20.53	110,852	25,521	23.02
市たばこ税		9,426,659	9,426,658	100.00	4,883,160	4,883,160	100.00
現年課税分		9,426,659	9,426,658	100.00	4,883,113	4,883,113	100.00
滞納繰越分		0	0	0.00	47	47	100.00
鉦産税		0	0	0.00	46	46	100.00
現年課税分		0	0	0.00	46	46	100.00
滞納繰越分		0	0	0.00	0	0	0.00
特別土地保有税		19,195	14,247	74.22	6,643	1,091	16.42
現年課税分		0	0	0.00	0	0	0.00
滞納繰越分		19,195	14,247	74.22	6,643	1,091	16.42
入湯税		306,021	306,021	100.00	18,718	18,654	99.66
現年課税分		306,021	306,021	100.00	18,645	18,645	100.00
滞納繰越分		0	0	0.00	73	9	12.33
事業所税		9,067,190	9,064,610	99.97	3,921,551	3,891,986	99.25
現年課税分		9,065,894	9,064,067	99.98	3,894,544	3,890,002	99.88
滞納繰越分		1,296	543	41.90	27,007	1,984	7.35
都市計画税		22,810,684	22,382,128	98.12	8,046,249	7,756,342	96.40
現年課税分		22,357,645	22,210,795	99.34	7,733,714	7,676,556	99.26
滞納繰越分		453,039	171,333	37.82	312,535	79,786	25.53
法定外目的税		0	0	0.00	0	0	0.00
現年課税分		0	0	0.00	0	0	0.00
滞納繰越分		0	0	0.00	0	0	0.00

(「市町村税の徴収実績」第6表から)

## (4) 税目別 (9/10ページ)

(単位：千円、%)

税目	広島市			北九州市		
	調定額	収入額	収入率	調定額	収入額	収入率
市 税	216,680,916	209,762,026	96.81	160,337,784	157,450,403	98.20
現年課税分	209,459,130	208,020,884	99.31	157,303,460	156,211,933	99.31
滞納繰越分	7,221,786	1,741,142	24.11	3,034,324	1,238,470	40.82
市 民 税	100,621,358	97,565,492	96.96	60,921,705	59,700,579	98.00
個 人	77,729,381	74,838,273	96.28	48,258,925	47,119,765	97.64
現年課税分	74,802,076	73,908,297	98.81	47,059,185	46,612,249	99.05
滞納繰越分	2,927,305	929,976	31.77	1,199,740	507,516	42.30
法 人	22,891,977	22,727,219	99.28	12,662,780	12,580,814	99.35
現年課税分	22,668,910	22,679,753	100.05	12,587,331	12,556,917	99.76
滞納繰越分	223,067	47,466	21.28	75,449	23,897	31.67
固 定 資 産 税	80,978,233	79,750,667	98.48	70,306,359	69,102,922	98.29
固定資産税	80,467,232	79,239,666	98.47	68,141,548	66,938,111	98.23
現年課税分	79,221,313	78,790,549	99.46	66,858,186	66,411,650	99.33
滞納繰越分	1,245,919	449,117	36.05	1,283,362	526,461	41.02
交 付 金	511,001	511,001	100.00	2,164,811	2,164,811	100.00
現年課税分	511,001	511,001	100.00	2,164,811	2,164,811	100.00
軽 自 動 車 税	2,073,204	1,940,471	93.60	1,908,305	1,795,176	94.07
現年課税分	1,955,287	1,907,114	97.54	1,804,365	1,752,681	97.14
滞納繰越分	117,917	33,357	28.29	103,940	42,495	40.88
市 た ば こ 税	7,481,786	7,481,792	100.00	7,189,066	7,189,068	100.00
現年課税分	7,481,786	7,481,792	100.00	7,189,066	7,189,068	100.00
滞納繰越分	0	0	0.00	0	0	0.00
鉦 産 税	0	0	0.00	29,325	29,325	100.00
現年課税分	0	0	0.00	29,325	29,325	100.00
滞納繰越分	0	0	0.00	0	0	0.00
特別土地保有税	2,445,564	184,703	7.55	71,642	141	0.20
現年課税分	0	0	0.00	0	0	0.00
滞納繰越分	2,445,564	184,703	7.55	71,642	141	0.20
入 湯 税	74,049	71,702	96.83	28,498	28,498	100.00
現年課税分	72,275	71,702	99.21	28,498	28,498	100.00
滞納繰越分	1,774	0	0.00	0	0	0.00
事 業 所 税	6,559,669	6,570,501	100.17	7,173,165	7,150,106	99.68
現年課税分	6,553,975	6,566,111	100.19	7,142,804	7,124,734	99.75
滞納繰越分	5,694	4,390	77.10	30,361	25,372	83.57
都 市 計 画 税	16,447,053	16,196,698	98.48	12,078,212	11,823,081	97.89
現年課税分	16,192,507	16,104,565	99.46	11,808,382	11,710,493	99.17
滞納繰越分	254,546	92,133	36.20	269,830	112,588	41.73
法 定 外 目 的 税	0	0	0.00	631,507	631,507	100.00
現年課税分	0	0	0.00	631,507	631,507	100.00
滞納繰越分	0	0	0.00	0	0	0.00

※各市の金額・率は速報値で決算認定前の数値

## (4) 税目別 (10/10ページ)

(単位：千円、%)

税目	区分	福岡市			熊本市		
		調定額	収入額	収入率	調定額	収入額	収入率
市税		297,618,504	293,379,779	98.58	102,842,344	99,416,108	96.67
	現年課税分	293,206,839	291,641,622	99.47	99,268,431	98,369,450	99.09
	滞納繰越分	4,411,665	1,738,157	39.40	3,573,913	1,046,658	29.29
市民税		136,943,974	134,304,549	98.07	46,982,948	45,366,202	96.56
	個人	95,910,994	93,340,675	97.32	36,875,858	35,350,201	95.86
	現年課税分	93,381,195	92,365,638	98.91	35,309,237	34,920,885	98.90
	滞納繰越分	2,529,799	975,037	38.54	1,566,621	429,316	27.40
	法人	41,032,980	40,963,874	99.83	10,107,090	10,016,001	99.10
	現年課税分	40,863,737	40,917,247	100.13	10,015,784	9,990,764	99.75
	滞納繰越分	169,243	46,627	27.55	91,306	25,237	27.64
固定資産税		115,165,461	113,935,036	98.93	41,222,968	39,744,862	96.41
	固定資産税	114,327,837	113,097,412	98.92	40,899,222	39,421,116	96.39
	現年課税分	113,002,695	112,542,601	99.59	39,310,984	38,927,606	99.02
	滞納繰越分	1,325,142	554,811	41.87	1,588,238	493,510	31.07
	交付金	837,624	837,624	100.00	323,746	323,746	100.00
	現年課税分	837,624	837,624	100.00	323,746	323,746	100.00
軽自動車税		1,847,499	1,766,801	95.63	1,802,487	1,693,988	93.98
	現年課税分	1,778,783	1,743,055	97.99	1,706,183	1,665,058	97.59
	滞納繰越分	68,716	23,746	34.56	96,304	28,930	30.04
市たばこ税		12,092,050	12,092,051	100.00	5,248,059	5,248,059	100.00
	現年課税分	12,092,048	12,092,049	100.00	5,248,059	5,248,059	100.00
	滞納繰越分	2	2	100.00	0	0	0.00
鉦産税		0	0	0.00	0	0	0.00
	現年課税分	0	0	0.00	0	0	0.00
	滞納繰越分	0	0	0.00	0	0	0.00
特別土地保有税		0	0	0.00	9,942	0	0.00
	現年課税分	0	0	0.00	0	0	0.00
	滞納繰越分	0	0	0.00	9,942	0	0.00
入湯税		50,578	50,578	100.00	24,123	24,123	100.00
	現年課税分	50,527	50,527	100.00	24,123	24,123	100.00
	滞納繰越分	51	51	100.00	0	0	0.00
事業所税		7,772,382	7,765,661	99.91	2,166,419	2,148,106	99.15
	現年課税分	7,759,866	7,757,173	99.97	2,154,049	2,143,424	99.51
	滞納繰越分	12,516	8,488	67.82	12,370	4,682	37.85
都市計画税		23,746,560	23,465,103	98.81	5,385,398	5,190,768	96.39
	現年課税分	23,440,364	23,335,708	99.55	5,176,266	5,125,785	99.02
	滞納繰越分	306,196	129,395	42.26	209,132	64,983	31.07
法定外目的税		0	0	0.00	0	0	0.00
	現年課税分	0	0	0.00	0	0	0.00
	滞納繰越分	0	0	0.00	0	0	0.00

(「市町村税の徴収実績」第6表から)

Ⅶ 浜松市税務機構図・税務職員人員配置表・事務分掌

1 浜松市税務機構図

(平成30年4月1日現在)

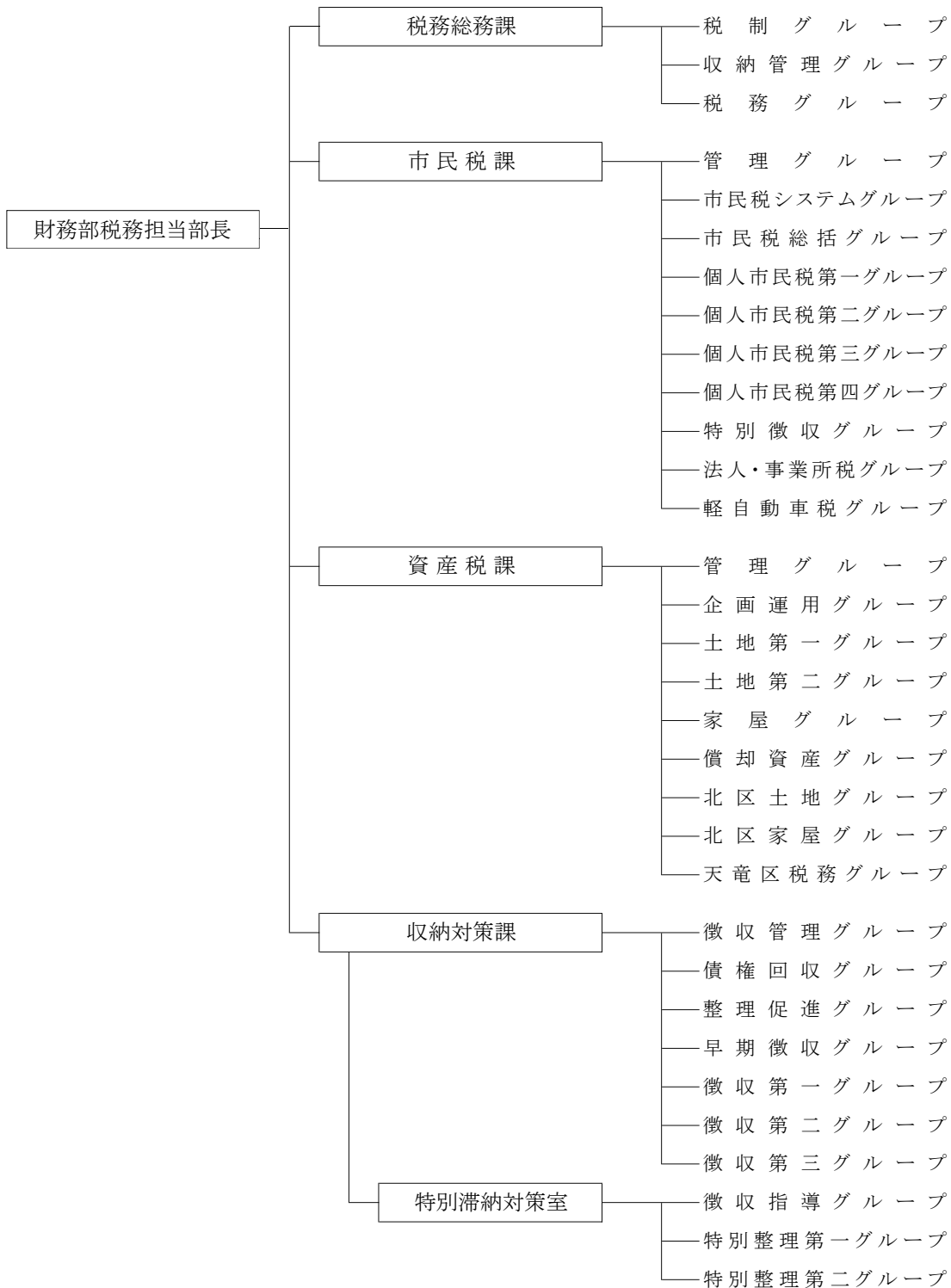

課名	職員数
税務総務課	24
市民税課	78
資産税課	84
収納対策課	65
合計	251

※非常勤職員は含まない

## 2 税務職員人員配置表

( )内は事務取扱 平成30年4月1日現在

部 名	課 名	グループ名	税務 担当 部長	次長	参事	課長	専門監	課長 補佐	主幹	副主幹	主任	一般 職員	再任用 職員	計	非常勤 職員
財 務 部	税務 総務 課	税制	1	1		(1)	1	(1)	1	1	2			7	
		収納管理					1	(1)		2	4	3	1	11	1
		税務								2	3	1		6	2
		計	1	1		(1)	2	(2)	1	5	9	4	1	24	3
	市民 税課	管理				1	2	(2)	1		1	1	1	7	3
		市民税システム								2	2			4	
		市民税総括							1	2	3			6	
		個人市民税第一							1	1	4	4	2	12	1
		個人市民税第二								2	2	4		8	
		個人市民税第三								2	3	3		8	
		個人市民税第四								1	7	2		10	
		特別徴収							1		5	3	3	12	4
		法人・事業所税							1	2	2	1	1	7	2
		軽自動車税								1	2	1		4	4
	計					1	2	(2)	6	14	30	18	7	78	14
	資産 税課	管理				1	2	(2)	1	1	1		3	9	5
		企画運用								2	4	2		8	
		土地第一					1		1	1	3	4		10	
		土地第二							1	2	5	2		10	
		家屋							1	4	14	4	2	25	
		償却資産								1	2	1	1	5	2
		北区土地								2	2		3	7	2
		北区家屋							1	1	2			4	
		天竜区税務							1		2	1	2	6	1
		計				1	3	(2)	6	14	35	14	11	84	10
	収納 対策 課	徴収管理			1	(1)	2	(2)		1	6	1	2	13	9
		債権回収								1		2		3	
		整理促進								1		3	2	6	2
		早期徴収								1	4	2		7	2
		徴収第一								1	4	2		7	2
		徴収第二							1	1	2	2		6	2
		徴収第三								1	2	1		4	4
		特別滞納対策室													
徴収指導						1			1	2	1		5		
特別整理第一									1	5	1		7		
特別整理第二							1	2	4			7			
計			1	(1)	3	(2)	4	9	34	10	4	65	21		
4課合計			1	1	1	2 (2)	10	(8)	17	42	108	46	23	251	48

※職員合計には、派遣・出向職員及び非常勤職員は含まない

※収納対策課の職員合計+非常勤=86名には滞納整理機構派遣2名及び石巻市派遣1名は含まない

### 3 事務分掌

平成30年4月1日現在

部名	課名	グループ名	事務分掌
財 務 部	税務総務課	税 納 管 理 制 務	<ol style="list-style-type: none"> <li>1 税務行政の企画及び調整に関すること。</li> <li>2 税務事務の総括に関すること。</li> <li>3 市税の収納管理に関すること。</li> <li>4 市税の口座振替に関すること。</li> <li>5 市税の督促に関すること。</li> <li>6 市税の過誤納金の還付に関すること。</li> <li>7 固定資産評価審査委員会に関すること。</li> </ol>
	市民税課	管 理 シ ス テ ム 市 民 税 総 括 個 人 市 民 税 第 一 個 人 市 民 税 第 二 個 人 市 民 税 第 三 個 人 市 民 税 第 四 特 別 徴 収 法 人 ・ 事 業 所 税 軽 自 動 車 税	<ol style="list-style-type: none"> <li>1 個人市民税、個人県民税、法人市民税、軽自動車税、市たばこ税、鉱産税、入湯税及び事業所税の賦課等に関すること。</li> <li>2 所管に係る税の申告書及び届出書等の受付並びにその総括に関すること。</li> <li>3 原動機付自転車及び小型特殊自動車の標識の交付、返納等に係る事務並びにその総括に関すること。</li> <li>4 所管に係る税に関する証明及びその総括に関すること（収納に関するものを除く。）。</li> </ol>
	資産税課	管 理 企 画 運 用 土 地 第 一 土 地 第 二 家 屋 償 却 資 産 北 区 土 地 北 区 家 屋 天 竜 区 税 務	<ol style="list-style-type: none"> <li>1 固定資産税、都市計画税及び特別土地保有税の賦課等に関すること。</li> <li>2 固定資産の評価に関すること。</li> <li>3 国有資産等所在市町村交付金に関すること。</li> <li>4 不動産取得税の申告書及び報告書に関すること。</li> <li>5 土地家屋縦覧帳簿の縦覧及び固定資産課税台帳等の閲覧並びにその総括に関すること。</li> <li>6 所管に係る税の申告書及び届出書等の受付並びにその総括に関すること。</li> <li>7 所管に係る税に関する証明及びその総括に関すること（収納に関するものを除く。）。</li> </ol>
	収納対策課	徴 収 管 理 回 収 進 期 早 期 徴 収 第 一 第 二 第 三 特 別 滞 納 特 別 整 理 第 一 第 二	<ol style="list-style-type: none"> <li>1 市税及び国民健康保険料の徴収及び滞納処分に関すること（市長が指定したものに限る。）。</li> <li>2 未収債権の徴収及び徴収に係る助言等に関すること。</li> <li>3 未収債権に係る調査及び総合調整に関すること。</li> <li>4 市税及び個人県民税の収納に係る証明並びにその総括に関すること。</li> <li>5 特別滞納対策室に関すること。</li> <li>6 静岡地方税滞納整理機構との連絡調整に関すること。</li> </ol>





静岡県浜松市中区元目町 120 番地の 1

浜松市 財務部 税務総務課

TEL :053-457-2141

FAX :050-3730-9578

E-mail :[zei-soumu@city.hamamatsu.shizuoka.jp](mailto:zei-soumu@city.hamamatsu.shizuoka.jp)

HP :<http://www.city.hamamatsu.shizuoka.jp>

発行年月：平成 30 年 9 月