

市場年報

平成 21 年度分

○ 青果部

- 1 種別取扱高 本年の概要
- 2 種別月別取扱高
- 3 委託・買付別種別取扱高
- 4 県内・県外別種別取扱高
- 5 都道府県別種別取扱高
- 6 品目別取扱数量順位表
- 7 品目別取扱金額順位表
- 8 年度別取扱高表
- 9 産地別月別取扱高 (野菜)
産地別月別取扱高 (果実)
産地別月別取扱高 (その他)
- 10 産地別取扱高順位表
- 11 品目産地別月別取扱高

浜松市中央卸売市場

2 種別月別取扱高 (平成21年度分)

数量 = kg
金額 = 円(税込)

年	月	野菜		果実		その他		青果部計	
		数量	金額	数量	金額	数量	金額	数量	金額
2009	4	6,714,162.72	1,481,940,604	2,314,033.10	653,462,220	248,305.29	54,638,761	9,276,501.11	2,190,041,585
2009	5	6,751,452.98	1,463,092,709	2,294,664.02	669,359,284	233,447.25	50,571,790	9,279,564.25	2,183,023,783
2009	6	6,772,767.08	1,350,240,331	2,795,089.92	789,741,732	250,070.45	55,717,094	9,817,927.45	2,195,699,157
2009	7	6,085,251.42	1,206,097,136	2,865,150.96	867,952,200	238,080.25	52,966,470	9,188,482.63	2,127,015,806
2009	8	6,212,563.95	1,505,346,948	3,160,475.13	932,332,217	212,630.82	47,043,497	9,585,669.90	2,484,722,662
2009	9	7,546,990.54	1,518,298,267	3,143,640.69	857,420,243	225,406.61	46,810,237	10,916,037.84	2,422,528,747
2009	10	8,509,227.43	1,430,407,897	3,501,133.59	755,433,113	252,895.80	58,363,549	12,263,256.82	2,244,204,559
2009	11	7,443,192.17	1,228,443,275	3,915,449.38	878,760,316	259,221.23	55,854,338	11,617,862.78	2,163,057,929
2009	12	7,877,542.27	1,431,711,692	4,432,499.18	1,141,164,973	341,321.93	147,217,907	12,651,363.38	2,720,094,572
2010	1	6,211,601.81	1,263,461,579	2,408,454.07	657,969,254	244,503.81	67,411,470	8,864,559.69	1,988,842,303
2010	2	6,327,679.72	1,328,750,724	2,481,564.58	708,539,661	228,738.70	49,062,482	9,037,983.00	2,086,352,867
2010	3	6,772,297.61	1,397,901,029	2,459,919.36	758,632,964	242,648.05	51,635,361	9,474,865.02	2,208,169,354
計		83,224,729.70	16,605,692,191	35,772,073.98	9,670,768,177	2,977,270.19	737,292,956	121,974,073.87	27,013,753,324

数量金額の推移

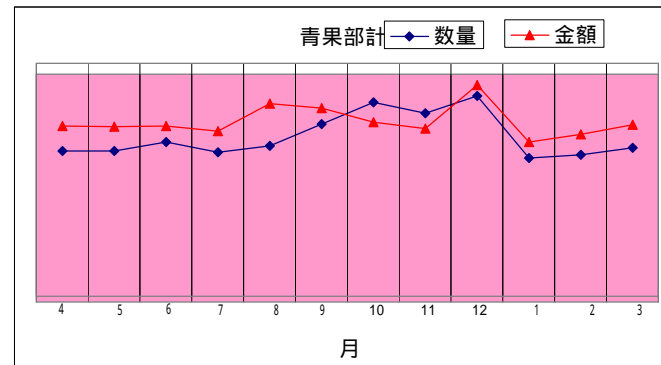
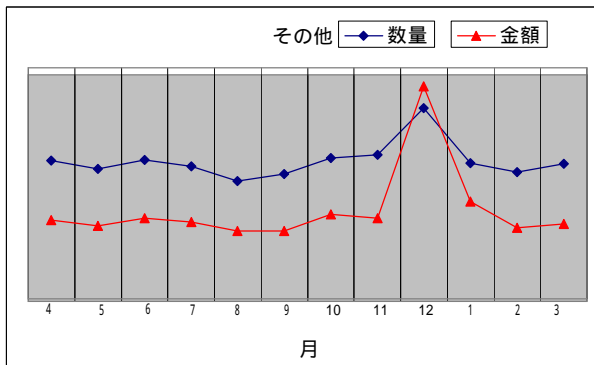
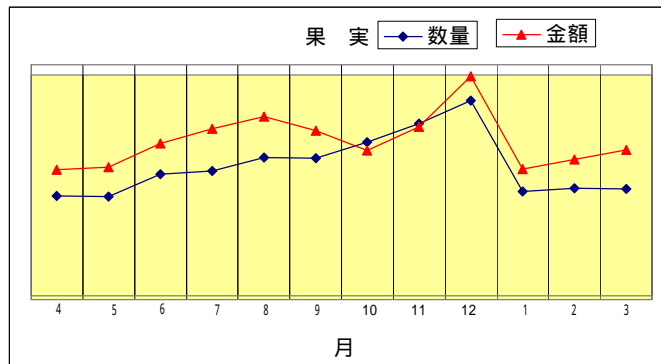
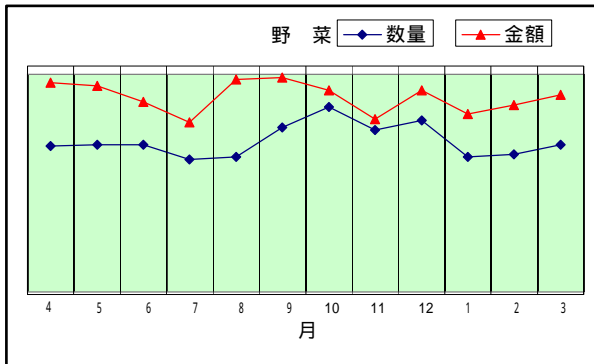

3 委託・買付別種別取扱高 (平成21年度分)

数量 = kg
金額 = 円(税込)

種別	項目	委託	%	買付	%	合計	%
野菜	数量	53,966,523.76	64.8	29,258,205.94	35.2	83,224,729.70	100
	金額	11,140,399,187	67.0	5,465,293,004	33.0	16,605,692,191	100
果実	数量	21,882,252.53	61.1	13,889,821.45	38.9	35,772,073.98	100
	金額	6,576,744,830	68.0	3,094,023,347	32.0	9,670,768,177	100
その他	数量	1,035,331.42	34.7	1,941,938.77	65.3	2,977,270.19	100
	金額	303,862,956	41.2	433,430,000	58.8	737,292,956	100
合計	数量	76,884,107.71	63.0	45,089,966.16	37.0	121,974,073.87	100
	金額	18,021,006,973	66.7	8,992,746,351	33.3	27,013,753,324	100

委託・買付取扱高比率グラフ

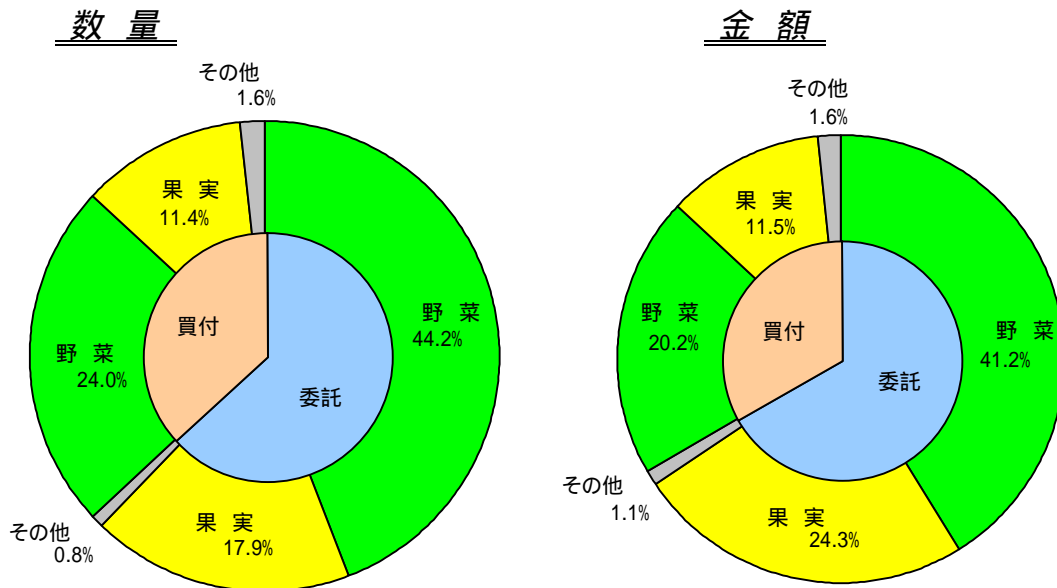

4 県内・県外別種別取扱高 (平成21年度分)

数量 = kg
金額 = 円(税込)

種別	項目	県内	%	県外	%	合計	%
野菜	数量	18,573,028.27	22.3	64,651,701.43	77.7	83,224,729.70	100
	金額	3,945,041,181	23.7	12,660,651,010	76.3	16,605,692,191	100
果実	数量	12,732,499.97	35.5	23,039,574.01	64.5	35,772,073.98	100
	金額	4,289,959,817	44.3	5,380,808,360	55.7	9,670,768,177	100
その他	数量	1,373,436.95	46.1	1,603,833.24	53.9	2,977,270.19	100
	金額	275,742,692	37.3	461,550,264	62.7	737,292,956	100
合計	数量	32,678,965.19	26.7	89,295,108.68	73.3	121,974,073.87	100
	金額	8,510,743,690	31.5	18,503,009,634	68.5	27,013,753,324	100

県内・県外取扱高比率グラフ

数量

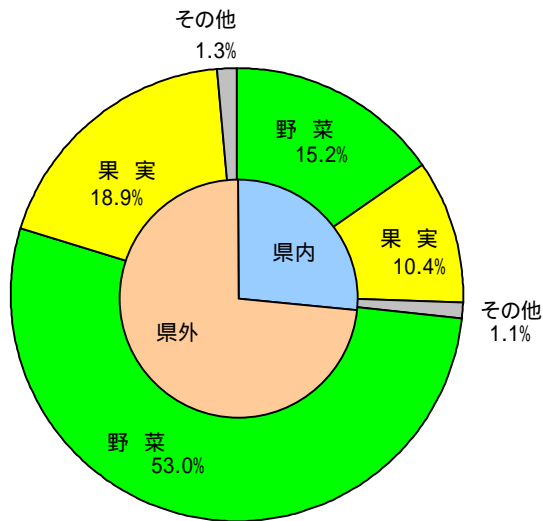

金額

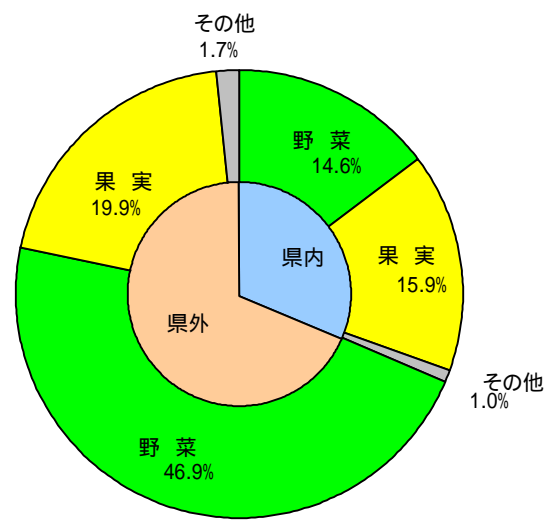

5 都道府県別種別取扱高 (平成21年度分)

数量 = kg
金額 = 円(税込)

県名	野菜		果実		その他		合計	
	数量	金額	数量	金額	数量	金額	数量	金額
浜松市内	13,412,241.62	2,627,485,499	7,931,929.51	2,154,725,883	1,210,477.92	214,380,793	22,554,649.05	4,996,592,175
静岡県(浜松市以外)	5,160,786.65	1,317,555,682	4,800,570.46	2,135,233,934	162,959.03	61,361,899	10,124,316.14	3,514,151,515
北海道	16,225,029.16	2,215,159,069	44,130.40	14,441,467	129,739.00	48,346,075	16,398,898.56	2,277,946,611
青森	1,944,248.30	425,512,238	4,069,451.85	962,020,232	34,425.90	8,577,834	6,048,126.05	1,396,110,304
岩手	26,381.40	8,332,926			10.00	2,100	26,391.40	8,335,026
宮城	3,284.60	1,902,555			6.00	3,360	3,290.60	1,905,915
秋田	46,208.66	25,110,736	744,549.00	123,654,957	3,085.70	1,865,594	793,843.36	150,631,287
山形	308,470.60	83,216,943	796,262.48	223,977,730	777.60	525,252	1,105,510.68	307,719,925
福島	989,167.49	274,524,414	247,772.00	67,049,883	595,011.14	94,435,706	1,831,950.63	436,010,003
茨城	9,586,800.88	1,573,147,697	543,603.10	151,711,822	1,618.42	1,835,783	10,132,022.40	1,726,695,302
栃木	135,718.50	60,944,440	1,873.50	617,604	589.00	549,734	138,181.00	62,111,778
群馬	3,879,156.02	705,865,392	323.00	51,870	5,566.70	1,467,201	3,885,045.72	707,384,463
埼玉	81,460.25	26,823,837	21,130.00	3,460,375	3,521.16	1,910,398	106,111.41	32,194,610
千葉	4,419,941.97	698,636,322	156,767.00	28,921,469	2,921.46	988,122	4,579,630.43	728,545,913
東京	17,061.52	14,133,642	52.00	44,222	1,090.80	573,852	18,204.32	14,751,716
神奈川	465,857.70	66,129,114	55.00	11,550			465,912.70	66,140,664
新潟	570,756.93	168,391,004	45,709.00	9,476,612	3,982.30	670,436	620,448.23	178,538,052
富山	6,351.80	3,149,629	1,962.00	545,790	2,310.94	3,657,529	10,624.74	7,352,948
石川	2,576.10	500,599	10,690.00	1,790,670			13,266.10	2,291,269
福井	9,421.40	3,463,875	4,575.00	868,452			13,996.40	4,332,327
山梨	1,860,407.10	239,252,147	998,099.54	535,193,669	4,895.08	6,233,323	2,863,401.72	780,679,139
長野	5,753,630.74	1,367,459,644	2,348,296.28	752,255,990	39,469.22	65,381,844	8,141,396.24	2,185,097,478
岐阜	95,363.99	50,012,274	5,127.50	1,081,296	8,086.90	2,277,564	108,578.39	53,371,134
愛知	9,441,593.79	1,958,354,298	1,130,625.45	266,289,353	90,131.52	26,547,514	10,662,350.76	2,251,191,165
三重	30,485.55	25,797,615	667,154.00	127,480,754	8.64	3,444	697,648.19	153,281,813
滋賀	25,328.90	22,015,350					25,328.90	22,015,350
京都	19,887.33	11,020,644	300.00	132,300	0.90	3,150	20,188.23	11,156,094
大阪	7,790.56	1,475,409	25,907.80	20,965,935			33,698.36	22,441,344
兵庫	914,835.06	134,248,885	400.00	127,888	8.00	13,124	915,243.06	134,389,897
奈良	8,398.00	2,853,085	36,217.50	7,814,333	36.00	15,088	44,651.50	10,682,506
和歌山	38,750.05	12,352,274	351,069.45	63,795,599	605.00	220,887	390,424.50	76,368,760
鳥取	5,559.70	3,211,200					5,559.70	3,211,200
島根	13.00	29,650	2,812.80	2,879,682			2,825.80	2,909,332
岡山	23,217.86	13,255,720	3,750.55	4,375,316			26,968.41	17,631,036
広島	5,358.26	5,182,547	650.00	159,914	1.26	146,995	6,009.52	5,489,456
山口	2.30	100,274					2.30	100,274
徳島	274,561.51	63,855,501	4,388.50	2,026,865	10.50	8,137	278,960.51	65,890,503
香川	7,568.30	3,572,026	14,955.80	7,593,878			22,524.10	11,165,904
愛媛	90,831.70	23,887,949	507,174.03	99,925,209	17,642.67	10,708,433	615,648.40	134,521,591
高知	476,733.68	331,208,320	37,609.10	8,079,886	5.00	10,500	514,347.78	339,298,706
福岡	40,234.40	19,065,891	5,293.81	1,596,117	599.84	1,062,063	46,128.05	21,724,071
佐賀	73,084.37	34,903,596	17,249.50	5,075,710	23.80	28,558	90,357.67	40,007,864
長崎	277,023.90	42,859,196	12,846.80	3,788,253	54,278.99	22,122,213	344,149.69	68,769,662
熊本	778,803.80	257,106,744	694,664.87	185,397,633	191.80	348,200	1,473,660.47	442,852,577
大分	4,346.17	3,107,677	5,636.00	1,490,784			9,982.17	4,598,461
宮崎	1,605,570.98	601,169,791	43,557.75	26,352,148	34,168.16	37,434,823	1,683,296.89	664,956,762
鹿児島	1,168,782.74	299,616,363	19,137.00	8,435,644	9,326.40	5,074,813	1,197,246.14	313,126,820
沖縄	45,783.06	20,102,965	2,737.45	2,741,717	21.00	7,350	48,541.51	22,852,032
豪州	7,576.35	6,638,129	75,379.70	16,234,709			82,956.05	22,872,838
カナダ	1,571.00	10,711,520	456.00	545,628	41.00	78,776	2,068.00	11,335,924
中国	908,841.59	166,953,913	1,628.00	723,232	458,005.70	89,341,324	1,368,475.29	257,018,469
エクアドル			44,851.00	8,528,258			44,851.00	8,528,258
イスラエル			15,214.00	2,226,696			15,214.00	2,226,696
韓国	72,704.10	39,504,121	470.00	637,868	61.00	72,114	73,235.10	40,214,103
メキシコ	268,587.90	46,941,656	558,709.50	99,004,154	850.00	186,847	828,147.40	146,132,657
マレーシア	89.00	171,856					89.00	171,856
オランダ	20,567.00	14,025,282	12.00	24,254			20,579.00	14,049,536
N Z	515,893.35	75,020,338	378,856.40	177,385,046	1,111.60	1,638,465	895,861.35	254,043,849
比国	4,199.40	1,062,228	6,915,467.10	1,038,259,282	81,194.70	19,720,421	7,000,861.20	1,059,041,931
北朝鮮					240.00	18,584	240.00	18,584
タイ	25,737.21	18,789,257	4,403.44	2,652,364	655.54	164,702	30,796.19	21,606,323
台湾	2,787.12	1,417,131	20,013.80	6,068,856			22,800.92	7,485,987
米国	204,257.94	71,217,350	964,741.71	225,910,712	4,019.80	2,122,072	1,173,019.45	299,250,134
その他	827,049.39	306,176,762	434,804.55	78,906,723	13,487.10	5,149,960	1,275,341.04	390,233,445
合計	83,224,729.70	16,605,692,191	35,772,073.98	9,670,768,177	2,977,270.19	737,292,956	121,974,073.87	27,013,753,324

6 品目別取扱数量順位表 (平成21年度分)

数量 = kg

野 菜				果 実			
順位	品 目	数 量	%	順位	品 目	数 量	%
1	キャベツ	11,267,179.30	13.5	1	バナナ	6,284,362.80	17.5
2	たまねぎ	9,477,142.88	11.3	2	早生温州みかん	5,079,116.05	14.1
3	だいこん	8,323,287.97	10.0	3	普通温州みかん	3,049,989.40	8.5
4	にんじん	5,836,929.99	7.0	4	ふじ	2,715,460.00	7.5
5	はくさい	5,472,624.10	6.5	5	すいか	2,574,836.55	7.1
6	レタス	4,030,627.40	4.8	6	紅ほっぺ	782,948.49	2.1
7	きゅうり	3,989,534.65	4.7	7	幸水	734,742.30	2.0
8	トマト	3,530,047.30	4.2	8	アールスメロン	718,500.80	2.0
9	男爵	2,566,192.50	3.0	9	つがる	681,526.50	1.9
10	ばれいしょ	2,123,966.95	2.5	10	パインアップル	669,949.92	1.8
11	メークイン	1,920,248.10	2.3	11	ジョナゴールド	645,294.00	1.8
12	かぼちゃ	1,911,546.57	2.2	12	キウイフルーツ	638,814.94	1.7
13	かんしょ	1,804,991.60	2.1	13	バレンシアオレンジ	601,715.00	1.6
14	なす	1,755,859.25	2.1	14	章姫いちご	599,748.96	1.6
15	白ねぎ	1,574,330.50	1.8	15	ハネジュウメロン	568,987.80	1.5
16	ピーマン	1,230,515.42	1.4	16	王林	558,962.00	1.5
17	えのきだけ	1,166,971.65	1.4	17	もも	549,511.86	1.5
18	ごぼう	1,041,523.35	1.2	18	豊水	492,339.60	1.3
19	しめじ	1,035,289.89	1.2	19	次郎	490,499.40	1.3
20	ほうれんそう	1,018,877.87	1.2	20	その他メロン類	486,001.90	1.3
	そ の 他	12,147,042.46	15.6		そ の 他	6,848,765.71	20.4
	合 計	83,224,729.70	100.0		合 計	35,772,073.98	100.0

7 品目別取扱金額順位表 (平成21年度分)

単位 = 円(税込)

野 菜				果 実			
順位	品 目	金 額	%	順位	品 目	金 額	%
1	トマト	1,120,546,207	6.7	1	バナナ	914,910,374	9.4
2	きゅうり	1,089,380,418	6.5	2	早生温州みかん	898,697,312	9.2
3	たまねぎ	1,067,943,057	6.4	3	紅ほっぺ	820,403,811	8.4
4	キャベツ	945,489,875	5.6	4	普通温州みかん	646,717,423	6.6
5	にんじん	737,859,529	4.4	5	ふじ	630,999,260	6.5
6	レタス	650,662,440	3.9	6	アールスメロン	589,174,895	6.0
7	だいこん	632,895,777	3.8	7	章姫いちご	544,225,026	5.6
8	しめじ	568,031,507	3.4	8	すいか	397,708,139	4.1
9	なす	506,032,116	3.0	9	ハウスみかん	334,582,175	3.4
10	ほうれんそう	498,628,183	3.0	10	巨峰	274,521,921	2.8
11	ピーマン	490,119,796	2.9	11	キウイフルーツ	266,522,541	2.7
12	白ねぎ	466,745,549	2.8	12	デラウェア	264,618,381	2.7
13	ミニトマト	398,497,249	2.3	13	もも	213,968,528	2.2
14	ばれいしょ	372,879,718	2.2	14	幸水	212,958,197	2.2
15	はくさい	354,318,059	2.1	15	ジョナゴール	161,657,636	1.6
16	生しいたけ	335,644,813	2.0	16	その他メロン類	149,067,082	1.5
17	男爵	329,335,885	1.9	17	つがる	140,285,488	1.4
18	青ねぎ	316,537,969	1.9	18	王林	128,346,791	1.3
19	その他きのこ類	306,439,646	1.8	19	パインアップル	126,588,438	1.3
20	かぼちゃ	305,392,639	1.8	20	その他柑橘類	120,753,437	1.2
	そ の 他	5,112,311,759	31.6		そ の 他	1,834,061,322	19.9
	合 計	16,605,692,191	100.0		合 計	9,670,768,177	100.0

8 年度別取扱高表 (過去12年度分)

(1) 青果部

(金額は消費税を含む。) 各欄上段数量(kg)下段金額(円)

区分	年度	H10年度	H11年度	H12年度	H13年度	H14年度	H15年度
区分	開市日数	273	272	273	271	272	275
	年間取扱高	144,405,646	150,149,760	146,860,728	147,858,821	140,608,096	137,816,972
合計		37,448,704,570	34,420,854,866	33,649,978,708	30,464,466,346	31,043,904,383	29,890,968,165
	一日平均取扱高	528,958	552,021	537,951	545,605	516,942	501,153
		137,174,742	126,547,261	123,259,995	112,415,005	114,132,001	108,694,430
	平均単価	259	229	229	206	221	217
野菜	年間取扱高	95,776,376	98,302,359	96,551,834	96,138,539	91,315,154	92,090,762
		22,285,489,125	19,382,428,238	19,009,008,366	16,975,622,315	18,389,778,833	17,837,309,003
	平均単価	233	197	197	177	201	194
果実	年間取扱高	44,968,025	48,024,812	46,258,844	47,759,063	45,232,040	41,794,346
		14,074,221,791	13,984,271,529	13,625,960,310	12,512,599,764	11,723,665,989	11,167,301,025
	平均単価	313	291	295	262	259	267
その他	年間取扱高	3,661,245	3,822,589	4,050,050	3,961,219	4,060,902	3,931,864
		1,088,993,654	1,054,155,099	1,015,010,032	976,244,267	930,459,561	886,358,137
	平均単価	297	276	251	246	229	225

区分	年度	H16年度	H17年度	H18年度	H19年度	H20年度	H21年度
区分	開市日数	276	273	272	271	271	272
	年間取扱高	132,592,412	131,531,125	126,198,966	129,321,860	129,615,824	121,974,074
合計		30,599,022,122	28,165,491,709	28,775,456,996	28,905,033,324	29,326,468,049	27,013,753,324
	一日平均取扱高	480,407	481,799	463,967	477,202	478,287	448,434
		110,866,022	103,170,299	105,792,121	106,660,639	108,215,749	99,315,269
	平均単価	231	214	228	224	226	221
野菜	年間取扱高	88,150,210	87,047,739	86,709,316	87,989,733	89,498,933	83,224,730
		17,998,749,138	16,661,308,032	16,671,123,949	17,375,172,975	17,712,778,548	16,605,692,191
	平均単価	204	191	192	197	198	200
果実	年間取扱高	40,680,757	40,795,718	35,820,910	37,801,086	36,873,495	35,772,074
		11,716,567,544	10,680,751,108	11,266,447,981	10,730,238,285	10,839,955,724	9,670,768,177
	平均単価	288	262	315	284	294	270
その他	年間取扱高	3,761,445	3,687,668	3,668,740	3,531,041	3,243,396	2,977,270
		883,705,440	823,432,569	837,885,066	799,622,064	773,733,777	737,292,956
	平均単価	235	223	228	226	239	248

【参考】平成17年度を100とした過去5年間の推移

・年間数量、金額

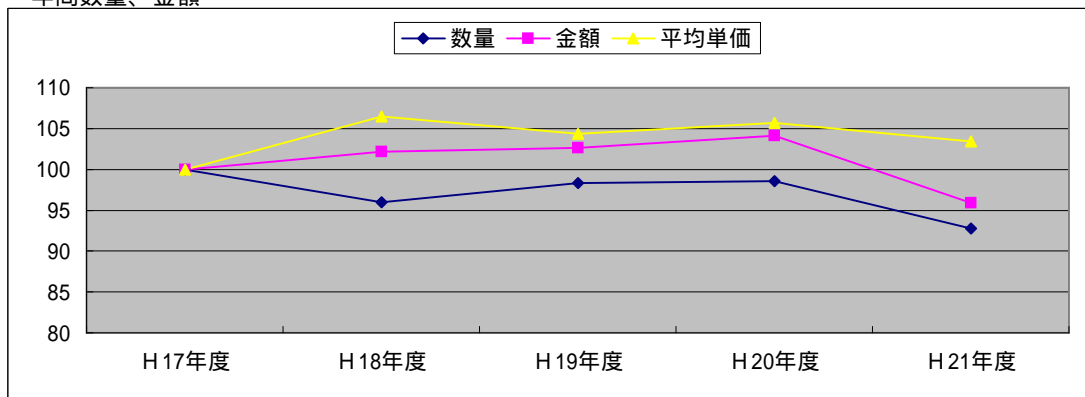

9 産地別・月別取扱高

(野菜)

産地	数量・金額		合計		4月		5月		6月		7月		8月		9月		10月		11月		12月		1月		2月		3月				
	数量(kg)	金額(税込)	数量(kg)	金額(税込)	数量(kg)	金額(税込)	数量(kg)	金額(税込)	数量(kg)	金額(税込)	数量(kg)	金額(税込)	数量(kg)	金額(税込)	数量(kg)	金額(税込)	数量(kg)	金額(税込)	数量(kg)	金額(税込)	数量(kg)	金額(税込)	数量(kg)	金額(税込)	数量(kg)	金額(税込)	数量(kg)	金額(税込)			
合計	83,224,729.70	16,605,692,191	6,714,162.72	1,481,940,604	6,751,452.98	1,463,092,709	6,772,767.08	1,350,240,331	6,085,251.42	1,206,097,136	6,212,563.95	1,505,346,948	7,546,990.54	1,518,298,267	8,509,227.43	1,430,407,897	7,443,192.17	1,228,443,275	7,877,542.27	1,431,711,692	6,211,601.81	1,263,461,579	6,327,679.72	1,328,750,724	6,772,297.61	1,397,901,029					
浜松市内	13,412,241.62	2,627,485,499	1,209,387.23	268,756,749	1,442,921.38	304,361,902	1,322,318.71	267,051,907	637,768.89	152,225,590	382,136.35	135,849,799	379,699.13	129,998,294	440,259.56	129,840,065	1,278,425.84	177,693,068	1,934,227.11	269,053,058	1,549,068.82	278,512,608	1,444,694.41	265,668,421	1,391,334.19	248,474,038					
静岡県(浜松市以外)	5,160,786.65	1,317,555,682	600,848.16	146,213,863	371,325.79	116,569,120	287,355.97	90,938,435	271,575.10	68,864,529	128,500.13	54,940,722	164,093.35	74,826,709	158,874.06	81,691,160	426,344.35	91,728,619	781,508.96	146,974,482	637,962.04	150,520,656	631,860.44	148,160,072	700,538.30	146,127,315					
北海道	16,225,029.16	2,215,159,069	804,737.43	85,812,671	162,684.47	22,980,636	87,971.43	34,406,522	608,980.15	90,371,815	1,744,533.96	334,360,105	2,891,189.49	427,006,514	3,258,002.45	384,844,543	1,860,762.18	219,233,098	1,442,572.50	178,652,139	1,080,102.90	140,172,319	1,138,361.70	149,484,866	1,145,130.50	147,833,841					
青森	1,944,248.30	425,512,238	65,009.70	22,430,358	55,020.30	17,190,201	275,612.85	43,374,630	527,450.05	82,448,931	166,966.40	47,749,332	297,224.30	62,559,226	246,816.50	48,310,846	110,549.30	30,138,249	62,933.80	22,261,120	37,612.50	14,034,919	48,872.00	17,412,302	50,180.60	17,602,124					
岩手	26,381.40	8,332,926	48.80	52,078	200.00	94,498	1,822.00	722,075	6,916.00	2,535,046	5,841.00	2,529,703	2,367.90	884,563	6,046.70	982,490	2,815.00	416,291	315.00	86,940	9.00	29,242									
宮城	3,284.60	1,902,555	252.00	133,348	692.00	211,470	1,889.75	1,096,716	48.50	71,832	16.75	48,559	3.00	2,100	2.00	2,100	20.50	8,241	36.30	21,589	156.10	186,800	145.70	113,186	22.00	6,614					
秋田	46,208.66	25,110,736	213.00	517,893	1,283.89	683,170	2,122.60	1,491,447	3,589.20	2,128,827	12,025.75	6,944,094	8,039.22	4,774,485	5,029.55	2,578,450	4,845.60	1,839,837	5,940.15	1,937,624	2,474.40	1,120,711	435.45	526,680	209.85	567,518					
山形	308,470.60	83,216,943	375.60	1,416,389	25.30	102,792	469.60	122,016	79,276.30	18,739,528	132,190.40	36,924,055	84,856.55	17,893,456	9,286.00	1,926,619	86.10	159,136	174.95	283,467	428.70	1,090,637	585.39	1,966,498	715.71	2,592,350					
福島	989,167.49	274,524,414	116.53	52,557	25,725.62	11,469,803	87,191.36	29,180,924	251,743.82	61,676,631	275,696.88	87,646,975	213,886.28	49,106,916	99,814.52	24,433,998	28,125.84	7,792,012	5,657.48	2,041,850	33.46	53,080	86.06	229,373	1,089.64	840,295					
茨城	9,586,800.88	1,573,147,697	858,534.95	184,654,547	1,033,183.17	187,841,556	1,176,933.74	155,972,410	500,649.60	82,222,487	245,292.15	78,651,743	411,320.97	94,907,740	1,354,499.48	168,649,653	1,556,093.59	169,787,719	810,804.96	136,095,736	502,683.17	83,635,430	560,579.23	99,020,781	576,225.87	131,707,895					
栃木	135,718.50	60,944,440	8,913.05	3,204,218	4,823.30	2,216,148	12,589.45	4,699,655	29,598.20	12,132,374	20,905.60	10,552,874	22,646.70	12,008,634	18,239.90	7,951,557	4,069.70	2,172,177	2,787.00	866,509	3,413.70	1,212,925	4,857.50	1,995,870	2,874.40	1,931,499					
群馬	3,879,156.02	705,865,392	288,707.20	72,074,063	318,189.00	63,992,268	222,691.30	48,146,332	446,008.92	41,366,579	636,274.40	70,118,853	803,511.50	103,305,044	539,778.10	91,587,526	213,782.60	66,247,773	127,355.00	41,002,211	57,706.00	19,883,193	65,054.00	26,038,357	160,098.00	62,103,193					
埼玉	81,460.25	26,823,837	9,159.45	2,957,361	12,684.97	3,612,472	16,040.59	4,750,567	6,193.98	2,790,072	2,152.38	1,161,446	3,833.10	1,183,481	6,784.02	1,812,737	4,439.16	1,447,049	10,254.48	2,882,647	2,491.18	937,999	1,458.93	639,762	5,967.01	2,648,244					
千葉	4,419,941.97	698,636,322	258,675.65	49,213,368	431,081.67	74,773,985	357,437.14	62,907,677	162,434.41	44,403,270	119,809.84	42,271,922	109,070.10	24,437,333	168,740.04	30,791,454	475,533.59	68,913,448	697,244.76	82,253,200	579,134.52	71,650,725	524,960.06	71,329,902	535,820.19	75,690,038					
東京	17,061.52	14,133,642	1,736.00	1,213,205	1,618.20	1,307,668	349.85	99,652	1,071.45	389,993	1,047.20	893,648	803.00	906,568	1,185.30	1,111,426	2,391.20	1,380,516	2,012.90	2,401,864	1,782.20	1,746,354	1,693.64	1,402,220	1,370.58	1,280,528					
神奈川	465,857.70	66,129,114	155,610.70	22,847,124	156,099.30	22,774,395	105,663.80	9,557,662	7,034.50	1,757,604	4,815.30	1,768,749	2,331.45	952,218	1,121.95	538,151	1,652.20	756,784	1,707.15	740,495	10,609.95	1,135,507	4,533.90	855,197	14,677.50	2,445,228					
新潟	570,756.93	168,391,004	15,921.44	8,617,367	18,877.36	9,883,965	19,193.18	9,235,025	18,057.39	7,658,781	13,056.66	6,554,491	43,585.94	14,001,974	279,748.24	29,972,836	67,337.80	18,826,132	21,667.40	15,237,496	25,668.58	17,876,046	24,360.88	16,888,702	23,282.06	13,638,189					
富山	6,351.80	3,149,629	384.00	144,529	249.00	111,192	570.00	179,548	210.00	84,730	756.60	315,887	2,533.20	1,290,651	397.80	234,988	197.20	133,980	425.00	275,722	231.20	149,720	200.60	121,584	197.20	107,098					
石川	2,576.10	500,599			40.10	27,623	45.00	12,240	358.00	63,524	2,058.00	387,762	5.00	2,100					70.00	7,350											
福井	9,421.40	3,463,875			152.00	64,680	2,941.20	972,347	1,270.40	467,122	397.80	340,428			970.00	379,050	1,540.00	502,208	2,150.00	738,040											
山梨	1,860,407.10	239,252,147	420.00	182,594	2,276.00	747,651	35,251.70	8,453,479	276,234.00	36,791,408	500,255.30	76,518,618	568,926.40	77,870,912	430,267.20	35,936,397	46,761.90	2,705,283	4.50	12,041	3.20	11,528	3.90	12,788	3.00	9,448					
長野	5,753,630.74	1,367,459,644	171,490.46	66,566,629	324,077.50	91,470,764	625,389.68	115,443,799	858,348.12	132,437,005	866,571.80	197,871,357	1,013,524.61	193,308,544	831,241.35	137,650,289	241,640.90	102,514,787	239,238.94	108,485,913	198,582.64	85,378,340	186,440.97	72,934,865	197,083.77	63,397,352					
岐阜	95,363.99	50,012,274	1,569.65	677,713	5,748.57	3,063,894	12,513.70	6,666,203	14,886.13	7,826,416	15,066.35	9,541,887	13,306.26	7,622,360	7,189.72	5,173,011	17,244.60	5,857,986	4,476.56	2,030,280	1,715.70	336,158	232.12	324,611	1,414.63	891,755					
愛知	9,441,593.79	1,958,354,298	1,164,623.28	244,625,060	1,291,270.65	238,699,338	1,385,886.12	230,824,512	466,183.45	152,025,766	246,548.19	121,337,541	195,415.80	106,445,989	326,765.00	112,130,495	677,009.67	105,068,449	977,657.87	145,276,625	820,328.92	147,024,414	893,428.17	171,382,038	996,476.67	183,514,071					
三重	30,485.55	25,797,615	1,768.58	1,595,649	2,997.75	2,148,572	3,005.92	1,967,654	2,985.24	1,980,558	3,387.83	2,541,857	2,752.55	2,585,500	2,523.03	2,403,505	2,778.86	2,575,854	2,003.48	1,928,190	1,524.53	1,523,806	2,505.90	2,605,387	2,251.88	1,941,083					
滋賀	25,328.90	22,015,350	2,458.00	1,915,448	2,289.00	1,753,284	2,437.06	1,751,731	1,795.60	1,066,693	1,678.39	1,051,214	1,344.60	1,121,971	2,126.00	1,772,959	2,034.82	1,924,324	2,644.80	3,053,191	2,793.23	3,008,874	2,223.30	2,250,211	1,504.10	1,345,450					
京都	19,887.33	11,020,644	1,127.50	502,424	845.90	414,052	1,892.90	722,994	1,204.82	526,072	1,349.30	655,456	1,720.70	1,075,321	3,589.55	2,341,988	2,880.78	1,832,677	1,748.68	1,015,932	1,749.40	1,064,652	642.00	380,920	1,135.80	488,156					
大阪	7,790.56	1,475,409	266.00	137,230	482.00	164,848	4,029.29	491,443	193.01	128,084	2,361.02	401,824	14.00	1																	

9 産地別・月別取扱高

(果 実)

産地	合計		4月		5月		6月		7月		8月		9月		10月		11月		12月		1月		2月		3月			
	数量(kg)	金額(税込)	数量(kg)	金額(税込)	数量(kg)	金額(税込)	数量(kg)	金額(税込)	数量(kg)	金額(税込)	数量(kg)	金額(税込)	数量(kg)	金額(税込)	数量(kg)	金額(税込)	数量(kg)	金額(税込)	数量(kg)	金額(税込)	数量(kg)	金額(税込)	数量(kg)	金額(税込)	数量(kg)	金額(税込)	数量(kg)	金額(税込)
合計	35,772,073.98	9,670,768,177	2,314,033.10	653,462,220	2,294,664.02	669,359,284	2,795,089.92	789,741,732	2,865,150.96	867,952,200	3,160,475.13	932,332,217	3,143,640.69	857,420,243	3,501,133.59	755,433,113	3,915,449.38	878,760,316	4,432,499.18	1,141,164,973	2,408,454.07	657,969,254	2,481,564.58	708,539,661	2,459,919.36	758,632,964		
浜松市内	7,931,929.51	2,154,725,883	163,422.80	76,139,669	80,801.24	46,161,030	259,196.84	96,592,425	383,876.55	150,851,460	305,175.72	136,133,005	111,045.73	60,362,503	707,588.86	127,552,626	1,792,474.08	393,756,577	2,451,177.05	605,220,829	685,518.36	174,493,865	605,385.84	145,678,819	386,266.44	141,783,075		
静岡県(浜松市以外)	4,800,570.46	2,135,233,934	339,617.65	184,552,613	200,542.68	115,484,024	211,174.80	85,835,618	300,093.55	108,782,889	167,068.35	90,874,236	113,380.80	65,730,068	319,303.90	92,985,516	696,554.54	205,250,453	729,210.70	300,222,625	558,469.51	265,602,540	597,663.28	306,198,998	567,490.70	313,714,354		
北海道	44,130.40	14,441,467					72.00	39,164	3,114.00	1,486,856	5,711.40	2,331,664	17,645.00	5,422,482	16,434.00	4,759,153	1,064.00	320,878			90.00	81,270						
青森	4,069,451.85	962,020,232	502,297.00	111,592,845	410,227.00	101,262,087	309,573.00	86,510,666	219,267.00	67,795,172	138,332.00	38,944,323	349,608.30	66,292,994	412,450.15	83,001,133	305,695.40	68,534,492	204,903.00	49,612,348	336,734.00	76,419,772	398,100.00	93,830,425	482,265.00	118,223,975		
秋田	744,549.00	123,654,957			40.00		43.00	14,280	96,180.50	17,122,581	271,102.50	31,543,201	74,631.00	13,824,887	60,947.00	13,361,046	42,015.00	8,987,655	93,000.00	18,241,782	69,070.00	13,829,744	36,995.00	6,561,941	525.00	167,840		
山形	796,262.48	223,977,730	139.50	117,494	699.23	2,508,769	26,505.47	49,046,170	180,630.04	55,639,941	403,731.80	76,521,407	47,680.20	13,735,421	31,570.06	5,189,533	76,524.02	14,863,626	26,075.24	5,712,282	2,200.56	491,743	444.80	105,104	61.56	46,240		
福島	247,772.00	67,049,883					740.00	576,660	25,513.00	9,044,288	62,135.00	24,218,962	137,309.00	29,546,423	22,075.00	3,663,550												
茨城	543,603.10	151,711,822	17,815.00	8,707,554	113,698.00	40,066,284	195,493.00	48,866,752	36,203.00	8,459,337	28,061.00	7,305,780	119,688.10	29,253,472	28,725.00	7,796,853	2,905.00	693,942	370.00	96,388					645.00	465,460		
栃木	1,873.50	617,604															1,835.00	583,480	36.00	31,500			2.50	2,624				
群馬	323.00	51,870										323.00	51,870															
埼玉	21,130.00	3,460,375											4,970.00	816,478	15,760.00	2,556,747			400.00	87,150								
千葉	156,767.00	28,921,469			25,891.00	5,737,402	119,241.00	21,033,832	11,635.00	2,150,235																		
東京	52.00	44,222			14.40	12,284	9.60	8,190	4.80	4,094	4.80	3,780	14.40	9,260					4.00	6,614								
神奈川	55.00	11,550							55.00	11,550																		
新潟	45,709.00	9,476,612										2,870.00	768,914	14,840.00	2,913,118	21,420.00	4,175,388	6,176.00	1,343,258	403.00	275,934							
富山	1,962.00	545,790						51.00	10,710	1,911.00	535,080																	
石川	10,690.00	1,790,670									10,690.00	1,790,670																
福井	4,575.00	868,452					962.00	191,310	3,445.00	641,232			168.00	35,910														
山梨	998,099.54	535,193,669	1,449.26	3,386,362	7,868.32	17,006,714	86,032.24	63,924,137	341,932.88	178,911,535	310,455.58	155,706,695	141,333.30	75,725,103	32,674.80	15,586,440	18,404.56	5,037,575	19,576.00	6,425,527	21,508.20	7,380,956	12,562.20	4,584,875	4,302.20	1,517,750		
長野	2,348,296.28	752,255,990	833.60	785,536	1,874.60	2,601,288	6,107.80	4,761,117	132,356.16	43,006,661	531,284.10	179,359,083	880,167.00	280,325,103	468,557.72	166,962,570	219,040.00	56,666,291	90,334.50	15,643,027	17,500.00	1,957,196			240.80	188,118		
岐阜	5,127.50	1,081,296												17.50	7,350	4,535.00	778,688	105.00	33,810	370.00	222,704	100.00	38,744					
愛知	1,130,625.45	266,289,353	5,632.70	3,866,329	65,838.50	20,279,660	442,396.00	75,491,782	261,387.70	49,876,658	141,125.00	42,420,681	77,530.35	18,192,535	74,095.20	16,949,884	19,519.10	4,936,962	7,226.40	4,565,553	4,077.50	1,810,690	19,055.80	14,769,937	12,741.20	13,128,682		
三重	667,154.00	127,480,754	117,481.00	23,412,772	26,544.00	4,447,104							177,910.00	37,566,413	315,115.00	52,852,709			750.00	106,890	1,008.00	1,067,010	2,298.00	2,425,710	26,048.00	5,602,146		
京都	300.00	132,300																							300.00	132,300		
大阪	25,907.80	20,965,935	30.00	60,405	2,317.20	2,797,806	20,019.80	15,946,689	3,520.80	2,122,260	10.00	20,474	10.00	18,301														
兵庫	400.00	127,888													100.00	43,364	300.00	84,524										
奈良	36,217.50	7,814,333											1,642.50	316,470	4,090.00	535,286	3,997.50	726,914	25,365.00	5,577,169	822.50	374,994			300.00	283,500		
和歌山	351,069.45	63,795,599	27,250.00	6,951,247	15,956.50	4,102,321	5,506.90	2,729,772	996.00	444,044			13,349.50	3,648,428	69,584.50	12,555,979	0.05	16,274	36,683.00	7,258,324	55,712.10	8,697,974	61,669.70	8,386,676	64,361.20	9,004,560		
鳥根	2,812.80	2,879,682			320.00	453,284	2,384.80	2,335,678	108.00	90,720																		
岡山	3,750.55	4,375,316			20.00	64,890	70.80	170,832	535.60	950,693	410.80	545,738	653.50	622,678	533.80	509,914	436.80	444,316	1,068.25	1,033,495	21.00	32,760						
広島	650.00	159,914																	200.00	42,000	300.00	81,164	150.00	36,750				
徳島	4,388.50	2,026,865	3,240.50	388,657															28.00	97,440	407.50	767,024	370.50	201,494	342.00	572,250		
香川	14,955.80	7,593,878			997.00	734,474	9,800.00	6,460,092															344.00	91,874	3,814.80	307,438		
愛媛	507,174.03	99,925,209	58,979.52	14,461,081	41,544.00	8,754,360	24,850.40	6,613,623					765.00	642,600	713.00	148,259	6,644.25	4,002,540	10,143.80	5,143,561	54,349.24	12,485,680	128,420.96	21,358,558	180,763.86	26,314,947		
高知	37,609.10	8,079,886	5,385.00	1,072,670	1,150.00	487,302	110.00	113,400	95.00	109,724	60.00	63,420	108.00	92,504	9,108.00	837,682	1,201.50	400,406	2,305.00	678,912	4,421.00	1,316,476	7,130.00	1,629,260	6,535.60	1,278,130		
福岡	5,293.81	1,596,117	176.00	136,971									3,532.00	323,922	810.00	69,194	0.01	3,024	11.00	20,474	282.00	318,458	345.00	535,600	137.80	188,474		
佐賀	17,249.50	5,075,710	10.00	4,200			120.00	113,400	3,639.00	1,832,295	1,670.00	581,384	350.00	294,000				8,700.00	1,081,340	1,208.00	427,032	240.00	100,800	432.50	220,129	880.00	421,130	
長崎	12,846.80	3,788,253	666.60	861,797	1,454.00	1,438,350	1,059.20	451,918							9,320.00	708,276			20.00	7,350			240.00	114,764	87.00	205,798		
熊本	694,664.87	185,397,633	138,151.92	40,333,273	269,112.10	72,907,981	88,114.50	22,603,842	4,708.50	1,520,918	355.00	193,880	24,380.00	2,652,074	40,800.00	4,623,392	11,663.05	2,061,750	31,229.50	10,701,905	18,005.20	6,30						

9 産地別・月別取扱高

(その他)

産地	合計		4月		5月		6月		7月		8月		9月		10月		11月		12月		1月		2月		3月		
	数量(kg)	金額(税込)	数量(kg)	金額(税込)	数量(kg)	金額(税込)	数量(kg)	金額(税込)	数量(kg)	金額(税込)	数量(kg)	金額(税込)	数量(kg)	金額(税込)	数量(kg)	金額(税込)	数量(kg)	金額(税込)	数量(kg)	金額(税込)	数量(kg)	金額(税込)	数量(kg)	金額(税込)	数量(kg)	金額(税込)	
合計	2,977,270.19	737,292,956	248,305.29	54,638,761	233,447.25	50,571,790	250,070.45	55,717,094	238,080.25	52,966,470	212,630.82	47,043,497	225,406.61	46,810,237	252,895.80	58,363,549	259,221.23	55,854,338	341,321.93	147,217,907	244,503.81	67,411,470	228,738.70	49,062,482	242,648.05	51,635,361	
浜松市内	1,210,477.92	214,380,793	103,561.11	18,294,217	101,718.66	17,473,008	105,132.46	15,766,495	96,570.73	14,487,902	90,998.02	13,657,259	90,331.82	13,921,902	108,032.57	20,926,087	102,833.26	18,437,354	123,200.55	31,244,963	93,955.33	16,308,398	90,598.78	14,758,343	103,544.63	19,104,865	
静岡県(浜松市以外)	162,959.03	61,361,899	7,376.94	3,188,851	6,734.12	2,664,805	14,127.46	5,021,017	16,353.00	6,425,461	8,266.26	3,934,981	5,935.86	2,179,531	6,409.53	2,269,482	23,609.83	4,246,445	25,767.45	19,621,413	22,051.66	5,790,272	17,138.84	3,644,044	9,188.08	2,375,597	
北海道	129,739.00	48,346,075	9,634.20	3,042,438	7,731.20	2,543,792	9,354.20	3,223,814	11,669.80	5,940,573	8,284.20	5,258,109	19,327.80	5,757,418	21,429.80	8,628,540	9,983.60	3,291,198	15,892.80	4,730,422	2,953.60	1,253,749	2,978.40	1,347,914	10,499.40	3,328,108	
青森	34,425.90	8,577,834	2,384.70	555,356	4,344.35	1,188,200	3,634.75	950,090	4,860.75	1,079,763	3,112.80	747,724	2,669.65	716,299	2,133.90	525,588	2,083.60	641,619	1,983.45	521,048	814.95	189,900	2,791.20	749,025	3,611.80	713,222	
岩手	10.00	2,100																	10.00	2,100							
宮城	6.00	3,360																								6.00	3,360
秋田	3,085.70	1,865,594	164.20	192,926	234.40	158,214	174.00	151,618	335.60	212,310	226.40	150,044	55.30	65,100	51.60	60,690	314.20	158,024	910.40	333,268	35.80	51,396	398.20	134,924	185.60	197,080	
山形	777.60	525,252					347.70	141,622	108.30	37,252	9.00	4,094					7.00	7,864	303.00	331,690			2.60	2,730			
福島	595,011.14	94,435,706	49,906.40	7,542,805	51,090.18	7,466,230	50,557.48	7,378,331	47,113.44	6,840,002	49,209.80	7,020,790	49,962.62	7,109,195	52,520.08	7,527,118	47,114.78	6,873,047	51,407.04	9,965,885	48,341.96	9,958,887	47,188.36	9,143,702	50,599.00	7,609,714	
茨城	1,618.42	1,835,783	142.50	176,712	103.50	117,368	72.00	74,130	63.00	67,179	85.00	83,264	132.00	104,319	78.32	91,820	156.00	295,228	71.00	71,157	237.10	229,485	269.50	280,899	208.50	244,222	
栃木	589.00	549,734	67.00	71,188			21.00	24,884	60.00	63,000	95.00	67,410	10.00	40,950	70.00	30,870	85.00	63,000	150.00	122,388			10.00	40,950	21.00	25,094	
群馬	5,566.70	1,467,201	479.70	141,328	308.90	77,700	407.30	103,844	393.50	92,820	330.50	85,050	416.90	109,704	567.60	156,156	572.10	156,385	913.00	230,264	348.60	95,340	405.90	104,580	422.70	114,030	
埼玉	3,521.16	1,910,398	332.88	245,174	300.32	199,290	448.74	240,784	447.16	225,098	302.60	151,284	165.56	87,150	221.20	126,144	236.16	125,054	307.08	131,732	272.08	129,002	278.30	134,104	209.08	115,582	
千葉	2,921.46	988,122	241.00	82,935	137.00	56,532	153.90	79,820	34.00	13,751	64.00	21,467	92.56	26,611	246.40	76,672	188.60	66,978	856.60	296,763	293.80	79,371	307.60	98,226	306.00	88,996	
東京	1,090.80	573,852	50.00	12,494	107.60	125,790	30.00	7,454	20.00	5,038	30.00	7,558	97.60	123,688	100.00	25,302	200.00	50,658	425.60	208,416	30.00	7,454					
新潟	3,982.30	670,436	132.00	22,740	340.00	47,458	380.00	64,440	380.00	63,666	388.00	65,768	388.00	65,392	340.60	61,402	364.00	60,998	317.70	58,730	304.00	50,438	312.00	52,204	336.00	57,200	
富山	2,310.94	3,657,529												10.00	21,000	396.20	607,631	1,904.74	3,028,898								
山梨	4,895.08	6,233,323	883.90	178,397	683.70	104,643	278.80	44,260	106.08	34,104	35.28	5,670	47.04	10,332			404.44	596,933	2,037.79	4,895,586	133.05	261,654			285.00	101,744	
長野	39,469.22	65,381,844	99.30	35,579	1,240.25	550,067	708.20	294,414	131.70	64,944	11.55	4,200	1,249.49	128,228	33.55	24,566	569.03	821,124	24,014.40	45,689,613	10,222.95	16,111,483	1,177.10	1,653,428	11.70	4,198	
岐阜	8,086.90	2,277,564	1,058.50	257,575	1,013.20	281,826	953.60	264,872	512.60	147,250	521.00	203,569	277.40	93,470	922.40	235,057	842.80	218,658	860.60	248,340	605.60	151,194	346.60	112,794	172.60	62,959	
愛知	90,131.52	26,547,514	12,742.11	3,141,090	7,382.90	2,126,108	5,011.54	1,680,255	7,504.25	2,370,467	3,123.45	1,119,332	4,722.95	1,541,989	7,404.65	1,958,247	9,439.26	2,761,113	16,645.77	5,207,119	5,413.47	1,530,204	5,962.92	1,647,430	4,778.25	1,464,160	
三重	8.64	3,444												4.80	1,932				3.84	1,512							
京都	0.90	3,150					0.90	3,150																			
兵庫	8.00	13,124					4.00	5,460					2.00	4,200							2.00	3,464					
奈良	36.00	15,088													24.00	10,080			12.00	5,008							
和歌山	605.00	220,887	17.00	3,570					21.60	12,222	55.20	30,744													511.20	174,351	
広島	1.26	146,995	0.28	25,998	0.14	13,000	0.42	54,000									0.14	17,999	0.28	35,998							
徳島	10.50	8,137							0.50	3,937											10.00	4,200					
愛媛	17,642.67	10,708,433	3,350.86	878,749	1,815.08	1,063,636	6,596.39	4,094,670	1,553.69	1,199,002	1,701.75	1,344,388	486.49	384,824	360.94	346,860	490.92	289,804	167.50	183,051	155.76	124,368	119.36	90,453	843.93	708,628	
高知	5.00	10,500																			5.00	10,500					
福岡	599.84	1,062,063	192.56	41,567	22.32	28,118	15.36	6,320			57.00	171,568	90.00	369,600	6.00	67,410			132.00	213,150	50.00	73,500	31.60	89,696	3.00	1,134	
佐賀	23.80	28,558					4.00	6,824	13.80	9,554	6.00	12,180															
長崎	54,278.99	22,122,213	5,131.05	2,117,645	5,936.07	2,417,729	7,794.21	3,154,991	7,737.11	3,191,710	7,640.67	3,109,416	4,953.35	1,983,485	2,506.04	1,017,435	1,797.27	737,396	1,638.06	668,530	2,149.44	836,310	1,905.46	778,644	5,090.26	2,108,922	
熊本	191.80	348,200					72.00	105,000	28.80	67,410	7.20	15,960	11.00	15,750	36.00	84,000	22.80	32,570	14.00	27,510							
宮崎	34,168.16	37,434,823	3,243.20	3,069,966	2,804.70	2,865,001	3,420.32	3,658,955	2,655.74	2,647,093	2,363.24	2,790,835	3,209.46	3,945,822	3,437.00	4,513,811	3,081.40	3,671,489	2,906.90	3,116,086	2,098.00	2,114,732	2,223.50	2,415,154	2,724.70	2,625,879	
鹿児島	9,326.40	5,074,813	1,590.00	952,950	1,201.20	675,945	714.80	450,482	528.00	254,760	468.00	243,112	660.00	360,584	748.00	444,148	848.00	444,502	904.40	464,981	698.00	253,194	408.00	210,740	558.00	319,415	
沖縄	21.00	7,350							21.00	7,350																	
カナダ	41.00	78,776	5.00	9,607	3.00	5,764	3.00	5,764	3.00	5,764	2.00	3,842							10.00	19,214			5.00	9,607	10.00	19,214	
中国	458,005.70	89,341,324	37,200.40	7,884,324	26,499.96	4,936,232	27,137.02	5,217,666	29,064.10	4,670,486	25,275.00	4,021,883	30,829.36	5,106,122	36,343.82	6,591,933	44,991.84	8,545,525	61,288.08	13,561,779	47,066.86	10,247,391	48,540.00	10,021,346	43,769.26	8,536,637	

10 産地別取扱高順位表

《野菜》

順位	数量		
	産地	数量(kg)	%
	合計	83,224,729.70	100
1	北海道	16,225,029.16	19.50
2	浜松市内	13,412,241.62	16.12
3	茨城	9,586,800.88	11.52
4	愛知	9,441,593.79	11.34
5	長野	5,753,630.74	6.91
6	静岡県(浜松市以外)	5,160,786.65	6.20
7	千葉	4,419,941.97	5.31
8	群馬	3,879,156.02	4.66
9	青森	1,944,248.30	2.34
10	山梨	1,860,407.10	2.24
11	宮崎	1,605,570.98	1.93
12	鹿児島	1,168,782.74	1.40
13	福島	989,167.49	1.19
14	兵庫	914,835.06	1.10
15	中国	908,841.59	1.09
16	その他	827,049.39	0.99
17	熊本	778,803.80	0.94
18	新潟	570,756.93	0.69
19	NZ	515,893.35	0.62
20	高知	476,733.68	0.57
21	神奈川	465,857.70	0.56
22	山形	308,470.60	0.37
23	長崎	277,023.90	0.33
24	徳島	274,561.51	0.33
25	メキシコ	268,587.90	0.32
26	米国	204,257.94	0.25
27	栃木	135,718.50	0.16
28	岐阜	95,363.99	0.11
29	愛媛	90,831.70	0.11
30	埼玉	81,460.25	0.10
31	佐賀	73,084.37	0.09
32	韓国	72,704.10	0.09
33	秋田	46,208.66	0.06
34	沖縄	45,783.06	0.06
35	福岡	40,234.40	0.05
36	和歌山	38,750.05	0.05
37	三重	30,485.55	0.04
38	岩手	26,381.40	0.03
39	タイ	25,737.21	0.03
40	滋賀	25,328.90	0.03
41	岡山	23,217.86	0.03
42	オランダ	20,567.00	0.02
43	京都	19,887.33	0.02
44	東京	17,061.52	0.02
45	福井	9,421.40	0.01
46	奈良	8,398.00	0.01
47	大阪	7,790.56	0.01
48	豪州	7,576.35	0.01
49	香川	7,568.30	0.01
50	富山	6,351.80	0.01
51	鳥取	5,559.70	0.01
52	広島	5,358.26	0.01
53	大分	4,346.17	0.01
54	比国	4,199.40	0.01
55	宮城	3,284.60	0.01未満
56	台湾	2,787.12	0.01未満
57	石川	2,576.10	0.01未満
58	カナダ	1,571.00	0.01未満
59	マレーシア	89.00	0.01未満
60	島根	13.00	0.01未満
61	山口	2.30	0.01未満

順位	金額		
	産地	金額(税込)	%
	合計	16,605,692,191	100
1	浜松市内	2,627,485,499	15.82
2	北海道	2,215,159,069	13.34
3	愛知	1,958,354,298	11.79
4	茨城	1,573,147,697	9.47
5	長野	1,367,459,644	8.23
6	静岡県(浜松市以外)	1,317,555,682	7.93
7	群馬	705,865,392	4.25
8	千葉	698,636,322	4.21
9	宮崎	601,169,791	3.62
10	青森	425,512,238	2.56
11	高知	331,208,320	1.99
12	その他	306,176,762	1.84
13	鹿児島	299,616,363	1.80
14	福島	274,524,414	1.65
15	熊本	257,106,744	1.55
16	山梨	239,252,147	1.44
17	新潟	168,391,004	1.01
18	中国	166,953,913	1.01
19	兵庫	134,248,885	0.81
20	山形	83,216,943	0.50
21	NZ	75,020,338	0.45
22	米国	71,217,350	0.43
23	神奈川	66,129,114	0.40
24	徳島	63,855,501	0.38
25	栃木	60,944,440	0.37
26	岐阜	50,012,274	0.30
27	メキシコ	46,941,656	0.28
28	長崎	42,859,196	0.26
29	韓国	39,504,121	0.24
30	佐賀	34,903,596	0.21
31	埼玉	26,823,837	0.16
32	三重	25,797,615	0.16
33	秋田	25,110,736	0.15
34	愛媛	23,887,949	0.14
35	滋賀	22,015,350	0.13
36	沖縄	20,102,965	0.12
37	福岡	19,065,891	0.11
38	タイ	18,789,257	0.11
39	東京	14,133,642	0.09
40	オランダ	14,025,282	0.08
41	岡山	13,255,720	0.08
42	和歌山	12,352,274	0.07
43	京都	11,020,644	0.07
44	カナダ	10,711,520	0.06
45	岩手	8,332,926	0.05
46	豪州	6,638,129	0.04
47	広島	5,182,547	0.03
48	香川	3,572,026	0.02
49	福井	3,463,875	0.02
50	鳥取	3,211,200	0.02
51	富山	3,149,629	0.02
52	大分	3,107,677	0.02
53	奈良	2,853,085	0.02
54	宮城	1,902,555	0.01
55	大阪	1,475,409	0.01
56	台湾	1,417,131	0.01
57	比国	1,062,228	0.01
58	石川	500,599	0.01未満
59	マレーシア	171,856	0.01未満
60	山口	100,274	0.01未満
61	島根	29,650	0.01未満

《果実》

順位	数量		
	産地	数量(kg)	%
	合計	35,772,073.98	100
1	浜松市内	7,931,929.51	22.17
2	比国	6,915,467.10	19.33
3	静岡県(浜松市以外)	4,800,570.46	13.42
4	青森	4,069,451.85	11.38
5	長野	2,348,296.28	6.56
6	愛知	1,130,625.45	3.16
7	山梨	998,099.54	2.79
8	米国	964,741.71	2.70
9	山形	796,262.48	2.23
10	秋田	744,549.00	2.08
11	熊本	694,664.87	1.94
12	三重	667,154.00	1.87
13	メキシコ	558,709.50	1.56
14	茨城	543,603.10	1.52
15	愛媛	507,174.03	1.42
16	その他	434,804.55	1.22
17	NZ	378,856.40	1.06
18	和歌山	351,069.45	0.98
19	福島	247,772.00	0.69
20	千葉	156,767.00	0.44
21	豪州	75,379.70	0.21
22	新潟	45,709.00	0.13
23	エクアドル	44,851.00	0.13
24	北海道	44,130.40	0.12
25	宮崎	43,557.75	0.12
26	高知	37,609.10	0.11
27	奈良	36,217.50	0.10
28	大阪	25,907.80	0.07
29	埼玉	21,130.00	0.06
30	台湾	20,013.80	0.06
31	鹿児島	19,137.00	0.05
32	佐賀	17,249.50	0.05
33	イスラエル	15,214.00	0.04
34	香川	14,955.80	0.04
35	長崎	12,846.80	0.04
36	石川	10,690.00	0.03
37	大分	5,636.00	0.02
38	福岡	5,293.81	0.01
39	岐阜	5,127.50	0.01
40	福井	4,575.00	0.01
41	タイ	4,403.44	0.01
42	徳島	4,388.50	0.01
43	岡山	3,750.55	0.01
44	島根	2,812.80	0.01
45	沖縄	2,737.45	0.01
46	富山	1,962.00	0.01
47	栃木	1,873.50	0.01
48	中国	1,628.00	0.01未満
49	広島	650.00	0.01未満
50	韓国	470.00	0.01未満
51	カナダ	456.00	0.01未満
52	兵庫	400.00	0.01未満
53	群馬	323.00	0.01未満
54	京都	300.00	0.01未満
55	神奈川	55.00	0.01未満
56	東京	52.00	0.01未満
57	オランダ	12.00	0.01未満

順位	金額		
	産地	金額(税込)	%
	合計	9,670,768,177	100
1	浜松市内	2,154,725,883	22.28
2	静岡県(浜松市以外)	2,135,233,934	22.08
3	比国	1,038,259,282	10.74
4	青森	962,020,232	9.95
5	長野	752,255,990	7.78
6	山梨	535,193,669	5.53
7	愛知	266,289,353	2.75
8	米国	225,910,712	2.34
9	山形	223,977,730	2.32
10	熊本	185,397,633	1.92
11	NZ	177,385,046	1.83
12	茨城	151,711,822	1.57
13	三重	127,480,754	1.32
14	秋田	123,654,957	1.28
15	愛媛	99,925,209	1.03
16	メキシコ	99,004,154	1.02
17	その他	78,906,723	0.82
18	福島	67,049,883	0.69
19	和歌山	63,795,599	0.66
20	千葉	28,921,469	0.30
21	宮崎	26,352,148	0.27
22	大阪	20,965,935	0.22
23	豪州	16,234,709	0.17
24	北海道	14,441,467	0.15
25	新潟	9,476,612	0.10
26	エクアドル	8,528,258	0.09
27	鹿児島	8,435,644	0.09
28	高知	8,079,886	0.08
29	奈良	7,814,333	0.08
30	香川	7,593,878	0.08
31	台湾	6,068,856	0.06
32	佐賀	5,075,710	0.05
33	岡山	4,375,316	0.05
34	長崎	3,788,253	0.04
35	埼玉	3,460,375	0.04
36	島根	2,879,682	0.03
37	沖縄	2,741,717	0.03
38	タイ	2,652,364	0.03
39	イスラエル	2,226,696	0.02
40	徳島	2,026,865	0.02
41	石川	1,790,670	0.02
42	福岡	1,596,117	0.02
43	大分	1,490,784	0.02
44	岐阜	1,081,296	0.01
45	福井	868,452	0.01
46	中国	723,232	0.01
47	韓国	637,868	0.01
48	栃木	617,604	0.01
49	富山	545,790	0.01
50	カナダ	545,628	0.01
51	広島	159,914	0.01未満
52	京都	132,300	0.01未満
53	兵庫	127,888	0.01未満
54	群馬	51,870	0.01未満
55	東京	44,222	0.01未満
56	オランダ	24,254	0.01未満
57	神奈川	11,550	0.01未満

11 品目産地別・月別取扱高

数量 = k g
金額 = 円(税込)

品名	産地名	合計		4月		5月		6月		7月		8月		9月		10月		11月		12月		1月		2月		3月			
		数量	金額	数量	金額	数量	金額	数量	金額	数量	金額	数量	金額	数量	金額	数量	金額	数量	金額	数量	金額	数量	金額	数量	金額	数量	金額	数量	金額
だいこん	浜松市内	4,038,569.35	266,765,116	314,620.80	29,288,225	320,268.00	28,866,622	148,324.50	11,290,885	64.00	2,779					146,268.00	6,784,024	721,412.50	37,052,286	746,654.20	35,025,603	560,502.25	38,284,797	517,957.10	40,800,354	562,498.00	39,369,561		
	静岡県(浜松市以外)	523,650.70	30,056,031	32,893.00	2,200,561	847.00	52,129	11,978.00	926,832	880.00	39,430					4,600.00	224,227	65,367.90	2,856,512	100,417.80	4,309,734	124,562.00	7,456,209	97,933.00	7,022,576	84,172.00	4,968,821		
	北海道	1,884,742.00	181,871,280					1,140.00	99,750	368,090.00	28,675,208	535,260.00	66,964,784	521,050.00	55,849,334	451,975.00	29,980,488	5,550.00	213,674										
	青森	696,315.00	61,613,359			11,250.00	1,292,968	205,640.00	21,040,791	180,780.00	15,363,299	22,350.00	2,304,958	138,040.00	13,159,717	117,175.00	7,169,105	4,600.00	1,282,521										
	岩手	6,600.00	405,457																										
	宮城	450.00	28,350			450.00	28,350																						
	茨城	247,026.00	16,772,223	6,271.00	462,822	30,210.00	2,796,554	70,080.00	5,501,873	7,030.00	523,629			7,670.00	503,628	78,850.00	4,329,971	29,409.00	1,662,452	12,956.00	690,369	4,470.00	298,668	80.00	2,257				
	群馬	8,038.00	743,394	18.00	13,964	23.00	9,554	3,374.00	3,938,554	274,566	21.00	16,586	325.00	55,642	32.00	34,592	154.00	52,024	154.00	26,248	44.00	19.00	8,135	9.00	2,204	23.00	11,325		
	埼玉	194.52	31,468					38.72	6,972	35.20	3,528	9.60	5,040	107.20	13,272	3.80	2,656												
	千葉	403,207.00	39,865,587	102,140.00	12,618,830	115,630.00	11,715,751	14,920.00	1,390,583	2,950.00	309,749					6,280.00	463,154	45,340.00	2,678,386	27,720.00	1,559,084	31,265.00	2,737,469	25,312.00	2,720,991	31,650.00	3,671,590		
	神奈川	15,510.30	1,007,540																										
	新潟	324,043.00	17,062,782											24,076.00	1,386,503	254,517.00	13,138,118			32.40	7,034	53.40	20,034	9,600.50	498,725	3,270.00	248,689	2,554.00	233,058
	石川	70.00	7,350																										
	長野	10.00	8,272											4.00	2,834	2.00	1,994												
	岐阜	7,660.50	325,045	555.00	37,926						400.00	46,410								5,161.00	177,815	2.50	1,574	1,540.00	58,170	2.00	3,150		
	愛知	138,623.60	14,242,128	95,570.00	10,346,259	34,730.00	2,825,797	255.00	15,854											5.60	4,388	11.00	15,686	30.00	10,500	30.00	10,500	7,992.00	1,013,144
	京都	278.00	96,211																	31.00	12,807	175.00	50,602	36.00	15,324	36.00	17,478		
	兵庫	5,550.00	356,474										5,550.00	356,474															
	徳島	100.00	10,500																										
	香川	510.00	56,862	500.00	53,812																								
長崎	8,290.00	547,888			8,290.00	547,888											10.00	3,150											
熊本	20.00	3,968											20.00	3,968															
鹿児島	7,900.00	579,337	750.00	70,350	1,150.00	98,700	1,500.00	78,750																					
その他	5,930.00	439,055					4,680.00	374,481																					
小計		8,323,287.97	632,895,777	553,317.80	55,092,749	622,848.00	48,234,313	461,930.22	40,965,305	564,165.20	45,237,598	563,214.60	69,654,644	691,270.20	70,970,090	1,064,372.80	62,395,975	940,993.40	48,679,967	888,105.90	41,706,788	733,374.75	49,443,071	649,129.10	51,159,736	690,566.00	49,355,541		
かぶ	浜松市内	32,105.05	2,531,572			577.50	30,782	8.00	104			120.00	630			2,410.40	201,638	9,555.20	825,779	13,740.00	894,942	5,528.40	569,761	165.55	7,936				
	静岡県(浜松市以外)	14.00	2,940									14.00	2,940																
	北海道	8,224.10	899,934									4,510.00	493,818	2,540.00	224,324	1,170.00	178,180			1.70	2,100								
	青森	25,500.00	6,412,273			5.00	115	440.00	80,796	5,730.00	1,177,206	13,267.40	3,348,677	4,378.60	1,034,250	170.00	38,952												
	茨城	5,046.20	632,051	2,917.00	343,199	1,428.00	165,046	612.00	70,680																				
	埼玉	235.00	72,026																										
	千葉	452,011.40	67,467,941	36,205.70	5,919,544	43,464.80	6,175,994	40,567.80	5,298,819	15,699.80	2,122,023	614.40	160,228	25,774.40	3,618,708	53,012.50	6,637,807	62,883.10	8,191,294	52,921.50	7,768,624	36,065.00	6,647,163	43,665.40	7,756,564	41,137.00	7,171,173		
	東京	30.00	6,300																										
	神奈川	5,823.20	1,404,182	252.00	63,993	398.00	83,998	775.00	149,304	1,161.40	238,334	599.90	202,761	454.10	115,436	308.80	81,772	276.80	56,652	336.00	74,024	272.00	71,714	547.60	149,938	441.60	116,256		
	愛知	28.00	19,108																										
	滋賀	16.80	7,118																										
	京都	536.30	183,787																										
	兵庫	461.30	86,320	461.30	86,320																								
	小計		530,031.35	79,725,552	39,836.00	6,413,056	45,873.30	6,455,935	42,402.80	5,599,703	27,115.20	4,034,321	17,141.70	3,936,620	31,777.10	4,946,574	55,938.90	6,969,219	72,880.80	9,120,961	67,275.00	8,859,302	42,187.70	7,405,797	45,420.25	8,395,319	42,182.60	7,588,745	
	にんじん	浜松市内	286,747.17	42,420,564	151,420.02	22,822,964	114,991.50	17,178,787	5,877.75	624,114	2,729.30	306,465	892.00	139,721	12.50	840	150.00	13,020	38.75	15,589	1,421.75	126,045	5,644.60	654,957	3,478.00	527,612	91.00	10,450	
		静岡県(浜松市以外)	259,680.00	41,613,690	183,070.00	29,393,498	70,630.00	11,584,846	1,890.00	232,676	3,030.00	323,922																	
		北海道	1,653,990.20	252,858,425	1,500.00	115,500																							
		青森	294,070.00	44,944,474	3,700.00	435,750			5,820.00	890,869	265,790.00	41,214,723	12,580.00	1,836,342															
		岩手	800.00	151,200																									
		宮城	200.00	33,180																									
茨城		328,401.30	34,100,086	3,270.00	313,002	4,210.10	594,186	154,420.00	19,417,094	24,110.00	2,283,751			2.00	5,670	5,444.70	596,710	54,641.00	5,093,940	32,383.00	1,968,838	16,082.50	1,214,680	15,900.00	1,260,724	17,938.00	1,351,491		
埼玉		3,868.00	742,348			200.00	36,960	350.00	40,634	10.00	2,520																		
千葉		2,311,867.70	244,977,716	11,957.00	1,311,486	180,440.60	27,353,629	231,762.90	33,544,865	8,879.00	1,183,448	10.00	17,954	12.00	21,420	18.00	33,072	242,275.80	30,260,921</										

品名	産地名	合計		4月		5月		6月		7月		8月		9月		10月		11月		12月		1月		2月		3月						
		数量	金額	数量	金額	数量	金額	数量	金額	数量	金額	数量	金額	数量	金額	数量	金額	数量	金額	数量	金額	数量	金額	数量	金額	数量	金額	数量	金額			
		数量	金額	数量	金額	数量	金額	数量	金額	数量	金額	数量	金額	数量	金額	数量	金額	数量	金額	数量	金額	数量	金額	数量	金額	数量	金額	数量	金額			
くわい	茨城	95.00	178,918																													
	埼玉	187.00	265,014																													
	長野	41.00	86,094											4.00	8,398		2.00	4,200			57.00	61,948	78.00	134,610	30.00	42,522	20.00	21,734				
	愛知	29.00	53,024																													
	広島	98.50	139,018																		42.00	44,938	21.00	36,750	30.50	51,030	5.00	6,300				
	中国	1,248.00	479,532																		100.00	35,700	1,128.00	431,232	20.00	12,600						
小計		1,698.50	1,201,600	0.00	0	0.00	0	0.00	0	0.00	0	0.00	0	4.00	8,398	22.00	44,414	210.00	166,524	1,357.00	848,078	80.50	106,152	25.00	28,034	0.00	0					
その他根菜類	浜松市内	1,680.00	283,662	404.50	87,669	114.00	20,745	269.80	31,249	75.60	7,890									117.60	3,724	244.00	27,327	92.40	18,939	138.00	29,218	224.10	56,901			
	静岡県(浜松市以外)	445.93	192,886	6.50	5,512			2.50	1,207											13.20	13,754	122.61	65,537	41.42	21,682	67.00	31,284	122.70	42,362	70.00	11,548	
	北海道	142.80	48,401																	88.40	24,358	11.40	9,396	40.00	13,860	3.00	787					
	茨城	124.60	58,220										0.60	1,260						30.00	11,340	46.00	18,900	43.00	24,410	5.00	2,310					
	群馬	31.50	14,435																		15.00	5,407	16.50	9,028								
	神奈川	73.00	31,864																		12.00	5,040	20.00	3,780	9.30	8,714	20.40	6,876	11.00	6,404	0.30	1,050
	長野	1,553.98	463,000	37.39	28,290	52.81	28,028	13.96	10,180	17.66	14,801	352.50	60,483	184.00	29,135	268.60	39,352	72.50	14,226	374.22	88,939	39.08	31,814	78.66	59,008	62.60	58,690					
	岐阜	63.30	45,462																		7.00	4,251	5.40	5,102	14.50	11,703	13.30	12,230	20.60	10,076	2.50	2,100
	愛知	6,880.85	5,089,570	726.00	519,226	600.20	431,462	530.00	447,268	468.00	531,586	416.00	518,154	608.60	339,171	514.54	419,753	542.77	395,873	819.60	465,050	446.00	256,329	569.24	275,802	639.90	489,896					
	滋賀	5.00	1,732									5.00	1,732																			
	京都	6.50	4,344			1.00	1,154														1.00	630	4.50	2,560								
	兵庫	4.00	5,880																													
	和歌山	5.00	3,780																													
	徳島	1.10	955										0.10	367																		
	高知	26.50	22,730																							7.50	6,194	11.00	13,544	8.00	2,992	
	福岡	8.00	2,613																													
	中国	127.23	108,657	20.50	12,494	5.00	3,254	23.10	17,584	25.70	14,172	10.20	5,983	30.95	39,056	6.18	8,766				6.00	409										
	台湾	0.60	1,008																													
	その他	1.00	2,624																													
小計		11,180.89	6,381,823	1,194.89	653,191	772.01	483,489	840.36	508,642	586.96	568,449	783.80	586,719	824.15	408,622	946.92	527,653	965.78	539,267	1,607.74	674,809	695.68	368,967	953.20	436,938	1,009.40	625,077					
はくさい	浜松市内	1,143,685.50	52,820,950	360.00	52,920			20.00	20											110.60	7,874	88,336.50	4,115,031	417,917.00	17,261,576	341,965.00	15,793,744	256,785.80	13,730,109	38,190.60	1,859,678	
	静岡県(浜松市以外)	258,794.00	12,432,274	4,935.00	682,500	750.00	42,000	13,767.00	615,506	21,231.00	702,446										8,772.00	418,895	111,360.00	4,950,111	52,685.00	2,412,420	33,321.00	1,909,310	11,973.00	699,086		
	北海道	417,340.00	31,861,213							10,530.00	753,690	27,940.00	3,620,502	88,120.00	9,996,200	222,020.00	13,260,325	68,730.00	4,230,496													
	茨城	2,177,732.00	154,263,767	265,925.00	34,235,422	248,118.00	22,485,459	89,412.00	5,472,898	750.00	44,520	28.00	22,050	1,500.00	52,500	124,521.00	6,364,881	493,284.00	25,768,960	285,048.00	11,759,546	209,874.00	10,646,396	266,494.00	18,064,278	192,778.00	19,346,857					
	群馬	5.10	1,368																													
	千葉	2.00	3,150			2.00	3,150																									
	山梨	5.00	1,364																													
	長野	1,282,936.00	88,797,441			8,539.00	722,400	84,458.00	5,872,469	224,472.00	13,030,108	268,485.00	22,568,662	321,555.00	28,348,468	369,252.00	17,878,912	6,175.00	376,422													
	岐阜	1,500.00	56,384																													
	愛知	45,367.00	2,769,840	3,795.00	338,414	5,260.00	560,857																									
	兵庫	34,057.50	2,429,008																													
	和歌山	300.00	4,200																													
	長崎	105,540.00	8,468,126	2,070.00	245,700																											
	熊本	1,050.00	78,750																													
	宮崎	1,200.00	103,950																													
	その他	3,110.00	226,274																													
小計		5,472,624.10	354,318,059	277,085.00	35,554,956	262,669.00	23,813,866	187,657.00	11,960,893	256,983.00	14,530,764	296,453.00	26,211,214	411,183.00	38,399,067	719,015.10	37,738,706	666,048.10	34,940,331	827,977.00	34,629,265	627,454.00	30,003,989	564,380.80	34,212,682	375,719.10	32,322,326					
きんとうさい	埼玉	50.00	3,150	0.00	0	0.00	0	0.00	0	0.00	0	0.00	0	0.00	0	0.00	0	0.00	0	0.00	0	0.00	0	0.00	0	0.00	0	0.00	0	0.00	0	
つげな	浜松市内	36,159.10	9,292,405	3,349.80	819,703	3,245.20	728,062	3,472.20	735,824	2,737.40	662,640	3,000.20	935,670	3,381.20	989,872	3,017.00	780,938	2,748.20	650,460	2,582.10	750,443	2,621.00	781,889	2,901.70	775,580	3,105.10	681,324					
	静岡県(浜松市以外)	183.00	33,806			48.00	9,448																									
	茨城	25.30	25,147	1.00	630							4.50	5,880																			
	群馬	4.00	5,040	4.00	5,040																											
	愛知	105.30	78,656	13.60	7,830	18.15																										

品名	産地名	合計		4月		5月		6月		7月		8月		9月		10月		11月		12月		1月		2月		3月				
		数量	金額	数量	金額	数量	金額	数量	金額	数量	金額	数量	金額	数量	金額	数量	金額	数量	金額	数量	金額	数量	金額	数量	金額	数量	金額	数量	金額	
		数量 = k g 金額 = 円(税込)																												
アスパラガス	長野	136,930.00	33,251,422			470.00	177,762	21,010.00	6,384,904	27,750.00	6,594,478	19,560.00	6,498,306	27,210.00	6,652,442	26,780.00	4,643,846	14,150.00	2,299,684											
	愛知	6,428.68	1,175,150	348.10	65,517	1.57	1,808	50.90	25,198			0.40	418	1.00	1,050															
	滋賀	0.10	104									0.10	104																	
	福岡	30.00	9,870	30.00	9,870																									
	熊本	80.00	25,620																					80.00	25,620					
	豪州	39.35	42,312	5.00	5,774	1.35	2,414	3.00	9,450	15.00	12,074	15.00	12,600																	
	米国	29.46	57,222	0.99	2,100	3.98	9,134	2.07	5,670	2.00	1,890	2.27	4,724	2.59	5,250	2.19	4,200	5.00	8,400	4.33	7,874							4.04	7,980	
	その他	202.30	147,512	140.00	51,870			4.55	6,610	4.00	3,674			3.52	6,404	19.10	26,354	21.27	34,854	0.60	2,624	1.88	3,358	3.18	5,774			4.20	3,990	
	小計	388,883.64	93,331,222	52,597.59	16,455,121	44,121.50	11,778,242	28,293.62	7,513,398	27,777.00	6,618,558	19,587.67	6,526,540	27,369.71	6,689,608	26,962.89	4,688,204	39,167.08	6,474,602	33,785.83	4,781,738	25,345.73	6,128,761	29,139.38	6,959,854	34,735.64	8,716,596			
	アスパラガス	浜松市内	78.90	86,975	4.60	6,172	10.00	15,160	13.40	9,605	2.00	1,470	1.40	734																
	静岡県(浜松市以外)	8,149.90	9,804,862	666.40	654,271	18.50	16,883	80.70	106,861	2,133.40	2,093,282	1,200.60	949,160	113.40	120,602							585.60	1,084,456	1,358.20	2,273,301	1,993.10	2,506,066			
	北海道	16,162.00	17,210,761			2,754.00	2,937,122	11,898.00	12,746,888	1,460.00	1,468,214			50.00	58,537															
	秋田	150.00	161,437			150.00	161,437																							
	福島	0.40	2,730			0.40	2,730																							
	茨城	5.00	5,512																										5.00	5,512
	栃木	304.60	417,417																										57.60	62,527
	群馬	257.20	251,474	3.20	5,460	170.00	157,184			84.00	88,830																			
新潟	615.00	720,346			170.00	155,188							445.00	565,158																
長野	65,296.30	75,271,861	10,177.90	15,325,012	15,418.80	18,798,829	5,085.30	5,760,494	12,360.60	13,169,695	13,906.90	12,394,996	5,740.30	6,144,902	131.00	140,317					461.00	844,437	102.00	195,604	1,912.50	2,497,575				
愛知	9,061.75	9,617,984	751.00	1,184,396	541.60	665,612	1,370.00	1,517,772	2,390.00	2,310,524	1,459.30	1,152,326	1,215.00	1,241,884	381.80	411,426	1.20	3,570	0.25	1,312			41.00	77,490	910.60	1,051,672				
岡山	5.00	7,874			5.00	7,874																								
広島	25.00	37,274			25.00	37,274																								
徳島	5.00	7,350	5.00	7,350																										
香川	6.80	24,095																												
愛媛	15.00	14,174																					2.40	7,560	4.40	16,535				
福岡	470.00	531,298	15.00	24,674									220.00	202,650														165.00	224,174	
佐賀	19,247.65	20,578,796	1,316.50	2,205,297	577.50	750,739	4,055.00	4,454,982	4,161.15	3,893,437	1,914.00	1,522,641	2,183.80	2,376,186	1,845.00	1,462,449													626.20	864,669
長崎	3,233.25	3,575,010	477.00	799,568	186.50	338,096	15.00	19,950					935.00	905,308	1,586.65	1,462,371												2.10	5,617	
熊本	660.00	819,514	10.00	17,324	15.00	25,724			65.00	66,674			45.00	56,174	80.00	84,524												90.00	137,284	
豪州	5,478.00	5,787,525																												
メキシコ	11,556.90	8,248,733	871.00	564,764																										
NZ	2,736.50	3,015,481																												
比国	2,315.40	95,822	6.20	6,720	12.60	15,120	7.00	8,400	4.20	5,040	2,240.00	8,400	2.40	1,638	15.20	16,800	852.00	905,186	1,884.50	2,110,295										
タイ	313.16	546,528	54.00	92,557	55.55	99,927	41.88	70,936	50.26	80,346	13.21	23,162	9.48	21,270	13.83	22,384	20.80	25,304	4.20	5,040	2.80	3,360								
米国	446.00	507,700	175.50	221,130	97.50	94,867																								
その他	9,032.74	10,351,231	158.50	275,621	875.00	1,023,127	2,330.90	2,830,313	1,127.90	1,265,532	260.70	261,972	392.90	445,088	343.40	336,269	610.30	593,110	1,607.54	1,697,721	623.30	667,534	67.70	123,322	634.60	831,622				
小計	155,627.45	167,699,764	14,691.80	21,390,916	21,082.95	25,302,893	24,896.98	27,526,201	23,838.51	24,443,024	20,996.11	16,313,391	11,482.28	12,277,942	6,880.38	6,578,205	4,000.10	4,142,154	4,171.49	4,586,269	3,843.50	4,858,890	6,314.87	6,640,668	13,428.48	13,639,211				
カリフラワー	浜松市内	50,954.80	6,504,252	357.00	84,622	7.00	52																							
静岡県(浜松市以外)	17,404.00	2,724,577																												
北海道	2,305.00	1,009,768					341.00	189,942	1,564.00	597,648	332.00	187,738	68.00	34,440																
茨城	19,141.00	3,284,492	762.00	167,996	3,754.00	777,353	2,526.00	400,290					1,344.00	270,739	4,170.00	660,966	4,317.00	692,100	2,268.00	315,048										
新潟	7,602.00	1,474,434											246.00	56,910	5,556.00	1,072,710	1,800.00	344,814												
長野	9,449.00	2,820,986					570.00	225,958	2,831.00	684,103	2,010.00	828,502	3,162.00	925,714	150.00	30,450	70.00	13,020	231.00	30,344	194.00	42,681	210.00	32,024	21.00	8,190				
愛知	14,447.00	2,914,443	3,093.00	668,002	2,175.00	445,885	1,991.00	411,804			54.00	26,774	847.00	210,100	1,743.00	280,554	1,166.00	211,358	1,233.00	210,838	805.00	190,836	864.00	159,806	476.00	98,486				
三重	78.00	34,124																												
徳島	23,744.00	5,724,411	3,360.00	1,019,110	2,466.00	633,036	1,734.00	409,914					138.00	21,314	2,652.00	420,670	4,356.00	835,219	2,982.00	610,242	1,555.00	574,240	2,346.00	585,582	2,155.00	615,084				
福岡	252.00	68,880																												
長崎	48.00	20,212	6.00	2,310																										
鹿児島	5.00	4,200																												
その他	2,171.00	482,921					159.00	53,864			90.00</																			

品名	産地名	合計		4月		5月		6月		7月		8月		9月		10月		11月		12月		1月		2月		3月			
		数量	金額	数量	金額	数量	金額	数量	金額	数量	金額	数量	金額	数量	金額	数量	金額	数量	金額	数量	金額	数量	金額	数量	金額	数量	金額	数量	金額
		数量 = kg 金額 = 円(税込)																											
小計	沖縄	22,800.00	10,637,216	6,940.00	3,638,038	1,730.00	715,468																						
	中国	510.00	65,518	210.00	19,634	300.00	45,884																						
小計	メキシコ	255,610.00	37,765,691			22,270.00	3,498,224	10,570.00	1,363,791										11,780.00	2,417,938	94,180.00	12,548,145	85,260.00	12,360,368	30,940.00	5,473,433	610.00	103,792	
	NZ	478,460.00	55,838,173	139,700.00	15,291,961	102,220.00	12,458,024	11,620.00	1,380,642	2,650.00	300,824																		
小計	その他	25,600.00	4,042,589	140.00	27,930					850.00	187,424								7,780.00	1,746,508	14,480.00	1,718,163	2,110.00	332,324			240.00	30,240	
	合計	1,911,546.57	305,392,639	147,994.90	19,686,161	167,589.70	26,943,544	195,710.39	35,958,192	153,656.20	23,801,762	127,708.90	26,569,558	206,230.30	30,698,454	213,140.00	29,001,356	141,329.88	25,233,216	170,297.40	28,811,660	120,771.60	19,625,153	117,839.90	20,513,545	149,277.40	18,540,038		
なす	浜松市内	86,309.80	13,110,977	1,877.00	569,059	3,864.50	912,466	18,287.50	3,269,626	23,213.20	2,617,119	16,494.90	2,241,009	14,323.70	1,387,909	2,171.70	223,127	863.70	266,158	1,180.50	386,890	1,548.10	417,440	1,061.00	414,136	1,424.00	406,038		
	静岡県(浜松市以外)	378.35	124,225	120.00	38,428					115.00	38,718	48.75	26,039	3.00	1,574	6.00	3,150					85.60	16,316						
小計	岩手	260.00	79,957							260.00	79,957																		
	福島	10,436.00	2,004,393							2,440.00	552,698	4,679.00	963,777	3,277.00	494,138	40.00	3,780												
小計	茨城	5,626.00	1,655,148							1,727.00	431,486	744.00	179,442	662.00	81,842	2,493.00	982,378												
	栃木	33,416.00	9,956,445			15.00	1,680	7,893.00	2,431,176	10,626.00	3,160,719	7,847.00	2,206,864	7,035.00	2,156,007														
小計	群馬	5,356.00	1,715,280			180.00	40,110	1,580.00	483,840	2,320.00	865,200	1,276.00	326,130																
	埼玉	12,025.00	3,994,997	1,175.00	450,077	2,520.00	814,162	3,325.00	1,173,946	860.00	299,090	65.00	14,384	1,380.00	172,402	345.00	24,254						40.00	21,630	2,315.00	1,025,052			
小計	千葉	5.00	3,464							5.00	3,464																		
	新潟	385.00	238,552			12.00	3,780	57.00	33,600	182.00	140,278	74.00	33,700	57.00	24,884											3.00	2,310		
小計	石川	3.00	3,150							3.00	3,150																		
	福井	45.00	41,998							45.00	41,998																		
小計	山梨	499,343.00	118,289,095			10,960.00	2,472,269	78,230.00	21,278,268	161,130.50	43,624,002	168,270.00	37,423,466	73,237.50	12,690,208	7,515.00	800,882												
	長野	4,658.50	931,879					408.00	73,600	1,169.50	292,146	1,734.00	300,963	1,135.00	226,532	212.00	38,638												
小計	岐阜	10,495.00	3,291,084					3,592.80	1,116,088	3,497.20	1,187,796	3,405.00	987,200																
	愛知	539,739.70	183,334,180	69,575.00	23,415,181	86,885.00	24,415,446	86,626.70	28,093,624	29,807.00	6,497,312	5,123.00	1,247,336	8,548.00	1,858,370	27,316.00	10,879,849	42,390.00	17,169,209	43,194.00	16,696,072	44,600.00	15,707,392	42,410.00	18,045,169	53,265.00	19,309,220		
小計	京都	238.00	256,814			49.00	59,114	61.00	68,564	40.00	38,112	16.00	20,156	38.00	32,232	25.00	24,462												
	大阪	687.50	469,736	132.00	89,980	126.00	93,028	103.00	99,956	157.50	90,814	116.00	47,348	14.00	11,652												39.00	36,958	
小計	兵庫	4.00	2,310							4.00	2,310																		
	奈良	7,386.00	2,524,629	81.00	43,468	695.00	347,070	1,022.00	416,842	963.00	320,764	1,987.00	642,958	2,388.00	723,707	250.00	29,820												
小計	和歌山	210.00	46,830							150.00	34,230																		
	岡山	250.00	47,984																			250.00	47,984						
小計	徳島	2,740.00	956,338			20.00	9,660			1,355.00	504,628	440.00	145,320			925.00	296,730												
	高知	44,888.95	17,747,524	1,637.50	607,148	2,641.00	834,479	3,057.50	979,840	2,545.50	662,435	372.50	126,261	470.00	123,211	5,886.50	2,618,781	7,700.20	3,153,474	4,749.50	2,066,055	3,732.50	1,484,396	3,933.25	1,796,059	8,163.00	3,295,387		
小計	福岡	32,054.00	11,318,637	5,352.50	1,947,981	7,591.00	2,371,000	3,026.00	1,029,692	152.00	30,030					505.00	209,156	2,621.50	1,055,635	4,346.25	1,466,233	4,728.88	2,040.25	857,112	2,040.25	857,112	1,879,010		
	佐賀	34,466.05	11,512,531	6,728.80	2,382,524	8,416.80	2,507,498	6,622.80	1,939,778	1,779.60	395,430					110.40	45,610	1,645.55	626,989	2,515.30	955,812	1,500.00	575,945	1,503.60	672,315	3,643.20	1,410,630		
小計	熊本	410,955.90	119,161,578	78,581.50	22,912,796	108,186.00	25,852,721	69,857.00	18,115,329	3,055.40	515,462	5.00	2,624	10.00	2,520	19,428.00	4,624,087	26,251.00	8,472,337	29,783.40	10,014,513	24,319.60	8,576,647	23,024.00	9,716,847	28,455.00	10,355,695		
	宮崎	11,190.00	2,469,698					4,365.00	1,137,305	6,800.00	1,323,206																25.00	9,187	
小計	鹿児島	280.00	81,112			180.00	49,612																				100.00	31,500	
	その他	2,027.50	661,571	10.00	3,150					620.00	177,030	55.00	16,904	390.00	122,846	46.50	10,394					774.00	277,540			132.00	53,707		
小計	合計	1,755,859.25	506,032,116	165,270.30	52,459,790	221,174.30	58,266,256	207,520.50	58,842,341	167,805.00	40,027,403	209,184.35	55,004,910	212,729.70	46,088,324	142,047.60	35,221,357	89,552.95	31,621,750	86,542.95	31,863,115	77,333.80	27,298,908	74,012.10	31,523,268	102,685.70	37,814,694		
	合計	5,140.90	1,531,212	117.70	84,151	1,030.10	329,597	1,106.70	322,833	2,017.50	281,564	116.60	62,480	383.10	163,947	511.90	167,009	355.60	111,510	101.70	8,121								
小計	高知	1,522.00	1,139,011	142.00	110,032	136.70	87,824	130.70	94,072	121.50	98,911	252.50	227,097	169.00	76,220	172.00	92,651	53.10	36,799	83.80	76,700	72.00	86,832	98.10	73,808	90.60	78,065		
	合計	7,269.50	2,672,955	259.70	194,183	1,173.40	420,193	1,237.40	416,905	2,139.00	380,475	369.10	289,577	552.10	240,167	683.90	259,660	408.70	148,309	185.50	84,821	72.00	86,832	98.10	73,808	90.60	78,065		
小計	トマト	浜松市内	503,293.20	155,172,509	67,323.20	24,371,057	102,388.10	29,146,970	103,691.90	22,386,865	21,312.10	4,669,693	7,859.60	2,611,588	8,760.70	3,356,342	20,804.10	7,074,230	36,172.50	8,918,296	37,579.40	11,404,054	27,810.50	10,584,001	29,976.20	12,575,201	39,614.90	18,074,212	
	静岡県(浜松市以外)	147,373.00	51,477,175	6,567.25	2,652,660	8,891.85	3,289,774	9,184.25	3,360,166	4,552.30	1,518,309	1,286.05	481,955	4,725.10	1,841,213	17,764.40	5,601,311	35,787.50	8,401,075	27,729.90	9,336,663	14,819.90	6,225,287	9,028.00	4,909,222	7,036.50	3,859,540		
小計	北海道	371,497.50	130,525,694							3,639.00	2,605,083	142,580.00	50,614,06																

品名	産地名	合計		4月		5月		6月		7月		8月		9月		10月		11月		12月		1月		2月		3月				
		数量	金額	数量	金額	数量	金額	数量	金額	数量	金額	数量	金額	数量	金額	数量	金額	数量	金額	数量	金額	数量	金額	数量	金額	数量	金額	数量	金額	
		数量	金額	数量	金額	数量	金額	数量	金額	数量	金額	数量	金額	数量	金額	数量	金額	数量	金額	数量	金額	数量	金額	数量	金額	数量	金額	数量	金額	
韓国	韓国	67,830.10	33,791,762	5,300.00	3,278,184	6,380.00	3,088,712	6,976.00	2,973,094	8,104.50	3,437,274	5,691.00	2,513,994	2,753.00	1,606,794	6,283.00	2,711,966	4,948.20	2,294,024	8,714.40	3,480,234	2,977.00	1,979,228	3,623.00	2,773,760	6,080.00	3,654,498			
	オランダ	18,828.40	12,577,548	862.90	694,290	3,051.10	2,257,411	2,778.50	1,882,898	2,284.50	1,543,940	3,219.20	2,025,277	5,431.50	3,416,635	906.00	592,924	261.00	126,206	1.00	2,100	6.00	6,300	13.00	14,280	13.70	15,287			
	NZ	19,234.25	13,881,149	2,445.00	1,740,136							30.00	14,342	260.00	180,592	1,685.00	1,128,138	2,295.00	1,518,351	3,279.50	2,079,612	2,574.00	2,018,286	3,395.00	2,861,492	3,270.75	2,340,200			
	米	190.00	123,900									180.00	117,180							10.00	6,720									
	その他	645.50	313,420									21.60	14,174							23.60	13,544				72.00	69,404				
	小計	1,230,515.42	490,119,796	110,198.98	59,831,399	150,416.55	48,361,804	139,166.45	46,201,732	121,632.45	32,988,998	102,688.79	36,338,249	139,002.80	36,023,054	132,868.55	33,714,104	95,299.10	34,033,494	70,209.15	35,768,594	50,236.10	35,030,888	51,963.70	41,038,857	66,851.80	50,788,623			
	ししとうがらし	浜松市内	5,648.36	2,725,882	24.00	26,040	2.00	2,100	394.59	228,908	2,164.60	920,379	1,336.07	666,546	1,157.70	549,717	348.10	144,768	139.30	102,416	74.00	72,408	8.00	12,600						
		茨城	5,555.70	5,737,848	60.00	82,210	690.00	665,265	772,371	900.00	687,004	632.70	939.00	815,203	1,091,145	519.00	924,989	96.00	177,340											
		千葉	730.75	1,026,202	1.50	6,300	11.00	14,700	123.60	181,070	47.25	59,428	200.50	255,568	214.40	275,464	127.50	208,052	0.50	3,570	2.50	11,130	1.00	3,360			1.00	7,560		
		東京	327.00	336,888			72.00	66,622	18.00	12,914									60.00	62,054	42.00	46,620	54.00	62,370	81.00	86,308				
新潟		18.00	28,350													18.00	28,350													
岐阜		22.00	23,624							18.00	19,004	4.00	4,620																	
愛知		36.00	46,470							4.10	1,291	4.00	5,040	6.00	3,464	2.90	1,081	4.00	2,520								15.00	33,074		
京都		111.00	334,308	2.00	11,234	7.00	21,208	20.00	60,058	14.00	32,550	13.00	23,940	14.00	26,564	20.00	46,304	10.00	46,094	3.00	19,424	1.00	4,934	3.00	21,524	4.00	20,474			
和歌山		264.00	495,600					128.00	167,160																				136.00	328,440
徳島		2.00	1,470							2.00	1,470																			
高知	13,028.60	18,717,790	1,135.50	1,852,713	1,056.00	1,485,519	1,071.00	1,415,423	1,542.00	1,552,115	1,252.00	1,167,814	1,038.50	824,412	764.50	1,180,529	817.50	1,252,583	1,174.50	2,500,918	981.50	1,458,174	1,080.60	1,730,212	1,115.00	2,297,378				
大分	978.00	1,270,380							81.00	65,677	234.00	286,962	300.00	300,033	225.00	373,900	138.00	243,808												
宮崎	334.50	748,644							39.50	32,760					40.00	106,048			234.00	572,982	21.00	36,854								
韓国	4,782.00	5,287,845	711.00	696,772	561.00	458,632	384.00	289,634											324.00	368,226	813.00	1,324,097	621.00	669,998	621.00	638,494	747.00	841,992		
タイ	63.00	111,510	18.00	17,010															45.00	94,500										
その他	178.50	188,397					24.00	45,044				60.00	35,594	21.00	9,134	73.50	98,625													
小計	32,079.41	37,081,208	1,952.00	2,682,279	2,399.00	2,714,046	3,117.19	3,172,582	4,812.45	3,371,678	3,736.27	2,968,405	3,690.60	2,803,991	2,384.50	3,278,802	2,012.30	3,006,260	2,484.00	4,819,419	1,687.50	2,248,290	1,785.60	2,476,538	2,018.00	3,528,918				
とうもろこし	浜松市内	51,993.60	12,300,985			826.00	244,332	38,431.20	9,748,539	12,274.00	2,276,500					462.40	31,614													
	静岡県(浜松市以外)	23,680.00	6,707,610			765.00	251,158	18,720.00	5,658,564	3,030.00	539,064	655.00	184,694	510.00	74,130															
	北海道	35,795.00	8,497,140	115.00	66,990																									
	山形	830.00	242,904																											
	茨城	8,750.00	1,948,570			295.00	52,604	8,455.00	1,895,966																					
	群馬	1,330.00	258,824													1,060.00	209,054	270.00												
	埼玉	1,400.00	294,630							1,400.00	294,630																			
	千葉	175,540.00	48,993,071			615.00	136,920	94,770.00	23,749,271	80,155.00	25,106,880																			
	山梨	23,500.00	6,357,952					20,250.00	5,637,128	3,250.00	720,824																			
	長野	36,470.00	8,366,384					6,160.00	1,474,828	27,650.00	6,474,814	2,660.00	416,742																	
愛知	95,489.40	19,649,425			860.00	378,524	62,212.00	13,942,193	31,525.50	5,193,994	891.90	134,714																		
宮崎	1,280.00	403,147			1,280.00	403,147																								
高知	51,238.00	18,507,398	3,683.00	2,072,697	30,546.00	11,052,129	17,009.00	5,382,572																						
沖縄	50.00	21,997	50.00	21,997																										
その他	7,990.00	2,230,791			155.00	68,774	425.00	52,184	7,110.00	2,049,459			300.00	60,374																
小計	515,336.00	134,780,828	3,848.00	2,161,684	34,432.00	12,398,064	157,957.20	40,610,704	167,974.50	38,194,536	124,081.90	35,884,519	23,300.00	4,655,204	3,742.40	876,117	0.00	0.00	0.00	0.00	0.00	0.00	0.00	0.00	0.00	0.00	0.00	0.00		
オクラ	浜松市内	8,790.74	4,737,446			107.52	100,836	379.16	332,638	3,405.95	1,858,755	2,807.16	1,515,045	1,795.56	801,980	295.39	128,192													
	静岡県(浜松市以外)	17.69	11,599													17.69	11,599													
	千葉	6.00	2,100																	6.00	2,100									
	東京	144.00	73,184	12.00	6,614																									
	山梨	1,198.60	855,423							24.00	18,900	544.80	406,498	407.40	251,186	222.40	178,839			36.00	18,060	12.00	5,040	12.00	5,670	36.00	18,900	36.00	18,900	
	岐阜	88.00	19,477							88.00	19,477																			
	愛知	1,998.00	927,040							600.00	305,860	660.00	309,848	615.00	252,266	123.00	59,066													
	大阪	88.00	44,520	24.00	12,600																	16.00	8,610	24.00	11,340			24.00	11,970	

品名	産地名	合計		4月		5月		6月		7月		8月		9月		10月		11月		12月		1月		2月		3月			
		数量	金額	数量	金額	数量	金額	数量	金額	数量	金額	数量	金額	数量	金額	数量	金額	数量	金額	数量	金額	数量	金額	数量	金額	数量	金額	数量	金額
		数量 = k g 金額 = 円(税込)																											
小計	鹿児島	34,682.10	31,418,874	4,470.80	4,867,144	6,465.20	4,663,430	5,858.40	3,772,477	40.00	31,500	2.00	2,100	284.00	200,864	3,828.00	3,298,400	3,502.80	2,712,499	4,240.90	3,951,492	2,264.00	3,155,978	1,736.00	2,411,528	1,990.00	2,351,462		
	沖縄	2,273.60	2,946,257	370.50	472,436	337.00	363,612											5.00	3,937	185.00	219,760	350.00	501,160	486.00	700,187	540.10	685,165		
	その他	7,410.00	5,164,323	500.00	387,238															530.00	360,148	1,210.00	801,978	2,480.00	1,648,857	2,690.00	1,966,102		
	小計	102,519.04	79,613,225	6,260.55	6,678,543	11,960.65	8,208,670	19,031.70	9,342,132	9,455.76	5,875,542	6,873.97	6,515,776	6,803.70	6,458,595	8,927.58	7,124,983	10,073.30	6,953,559	7,923.77	6,637,049	4,483.00	5,179,064	4,969.42	5,067,849	5,755.64	5,571,463		
	さやえんどう	浜松市内	12,646.85	10,811,388	5,763.35	4,988,968	1,680.75	930,259	76.82	31,974	54.84	21,302			10.30	5,406	19.51	8,477	31.30	31,498	296.43	246,759	1,007.26	1,012,889	1,268.19	1,265,314	2,438.10	2,258,542	
		静岡県(浜松市以外)	8,549.00	10,113,499	2,459.00	2,733,705	1,098.00	1,252,096	10.00	11,550											280.00	340,826	992.00	1,322,136	1,934.00	2,455,200	1,776.00	1,997,986	
		北海道	6,572.20	14,091,436					215.00	525,836	1,820.00	3,046,705	1,701.20	3,824,810	1,709.00	4,159,921	1,075.00	2,417,300	52.00										
		青森	346.00	727,428					205.00	438,998	88.00	167,158			5.00	12,600	48.00	108,672											
		岩手	219.00	397,944					133.00	285,176	86.00	112,768																	
		秋田	109.00	178,916					20.00	56,490	75.00	97,016			9.00	19,110	5.00	6,300											
		福島	9,657.40	10,164,704			5,879.40	5,595,956	3,778.00	4,568,748																			
		茨城	75.00	98,227			70.00	88,830			5.00	9,397																	
		長野	113.00	157,076		4.00	2,940	49.00	117,072			60.00	37,064																
		岐阜	10.00	27,614							10.00	27,614																	
		岐阜	42,594.20	50,310,210	10,879.60	13,940,107	1,591.60	1,569,849			6.00	944			100.60	177,207	62.00	74,340	1,096.90	1,291,866	3,011.70	5,212,035	4,877.90	5,613,333	7,995.30	8,889,036	12,972.60	13,541,493	
和歌山		259.00	494,654	128.00	93,134															110.00	379,680	20.00	18,900	1.00	2,940				
岡山		24.00	29,712			24.00	29,712																						
広島		2.00	6,300														2.00	6,300											
徳島		2,519.00	2,831,139	1,071.00	806,710	618.00	874,856									68.00	140,225	320.00	400,622	360.00	520,266	82.00	88,460						
愛媛	92.00	42,000							24.00	12,180	16.00	7,560							36.00	15,540	8.00	3,360	8.00	3,360					
佐賀	84.00	146,052													6.00	10,500			73.00	129,672	5.00	5,880							
長崎	958.00	1,127,458	79.00	92,924	111.00	128,412													146.00	175,395	218.00	201,855	126.00	134,495	278.00	394,377			
熊本	2,648.00	2,715,946	461.00	591,884	315.00	349,962													68.00	61,110	378.00	320,246	264.00	253,836	518.00	477,620	644.00	661,288	
大分	250.00	245,172	135.00	86,202	60.00	59,010															10.00	17,640			45.00	82,320			
鹿児島	6,342.60	5,940,536	250.00	239,922	94.00	149,730																10.00	17,640	1,893.00	1,284,562	557.00	476,276		
中国	1,280.50	645,538																				244.00	107,834	472.00	228,270	564.50	309,434		
タイ	332.00	169,994																				30.00	11,444	262.00	137,550	40.00	21,000		
その他	3,357.00	1,738,896	5.00	7,874																									
小計	99,039.75	113,211,839	21,230.95	23,591,430	11,545.75	11,031,612	4,646.82	6,130,868	2,576.84	3,716,002	2,389.20	4,150,728	1,833.90	4,374,244	1,698.51	3,595,152	3,197.20	3,647,138	6,167.13	8,321,426	9,614.76	9,881,387	14,491.49	14,818,192	19,647.20	19,953,660			
ピース	浜松市内	4,730.89	6,045,934	1,012.90	1,383,569	2,667.80	2,224,028	274.00	450,756																				
	福島	2,561.00	1,247,394			604.00	413,594	1,957.00	833,800																				
	茨城	200.00	64,680			200.00	64,680																						
	埼玉	1.05	4,410																										
	愛知	1.05	4,724																										
	滋賀	80.00	23,100			80.00	23,100																						
	徳島	88.00	58,380			88.00	58,380																						
	宮崎	10.00	8,820			10.00	8,820																						
	鹿児島	10,111.10	10,015,264	4,999.00	5,131,072	806.20	473,862																						
	その他	17,783.09	17,472,706	6,011.90	6,514,641	3,976.00	3,178,682	2,511.00	1,372,336	0.00	0	0.00	0	0.00	0	0.00	0	0.00	0	40.00	43,050	521.12	381,092	824.56	999,250	1,140.50	1,091,303	1,979.72	1,895,635
	小計	49,614.09	19,726,981	8,138.40	4,767,774	11,796.10	4,581,835	5,670.15	3,123,504	4,615.20	1,616,670	6.00	630	0.00	0	0.00	0	0.00	0	12.00	17,848	1,180.24	768,400	988.00	617,594	2,038.00	1,564,172	5,170.00	2,668,554
	そらまめ	浜松市内	2,426.65	518,454	175.20	49,294	1,984.10	451,155	152.15	10,445	115.20	7,560																	
		北海道	1,294.00	548,728							1,294.00	548,728																	
		青森	2,640.00	1,000,218					424.00	275,726																			
		宮城	1,514.00	931,134					1,514.00	931,134																			
秋田		964.00	669,580					760.00	559,856	204.00	109,724																		
福島		1,356.00	630,518					1,356.00	630,518																				
茨城		3,268.00	1,290,170			2,818.00	1,121,654	450.00	168,516																				
千葉		932.00	358,362			932.00	358,362																						
新潟		704.00	402,042			20.00	13,650	684.00	388,392																				
福井		192.00	101,377			52.00	32,130	140.00	69,247																				
長野		832.00	250,842					42.00	26,670	784.00	223,542	6.00	630																
兵庫		2.00	2,624							2.00	2,624																		
和歌山		322.00	89,144	322.00	89,144																								
岡山		80.00	37,800																										

品名	産地名	合計		4月		5月		6月		7月		8月		9月		10月		11月		12月		1月		2月		3月					
		数量	金額	数量	金額	数量	金額	数量	金額	数量	金額	数量	金額	数量	金額	数量	金額	数量	金額	数量	金額	数量	金額	数量	金額	数量	金額	数量	金額		
		数量 = kg 金額 = 円(税込)																													
マークイン	愛知	5,790.00	1,319,950							5,770.00	1,314,386											20.00	5,564								
	三重	580.00	161,908							580.00	161,908																				
	長崎	40,410.00	6,672,793			32,690.00	5,276,087	3,860.00	700,872	2,470.00	522,900	890.00	86,310																		
	宮崎	332.00	77,908													27.00	7,664				5.00	944			500.00	86,624					
	鹿児島	750,149.00	128,638,840	276,454.00	46,985,204	158,590.00	23,935,724	2,240.00	385,664	950.00	35,910												65,060.00	9,914,667	119,350.00	19,781,030	127,505.00	27,600,641			
	その他	1,300.00	250,950																								1,300.00	250,950			
	小計	2,123,966.95	372,879,718	401,206.00	76,460,508	443,368.25	75,244,793	282,373.15	42,859,889	147,926.05	25,931,870	106,581.70	23,709,092	44,600.25	4,452,356	34,310.30	3,736,967	40,356.00	6,173,454	80,468.80	14,168,519	166,612.40	26,261,507	187,444.45	30,603,088	188,719.60	43,277,675				
	浜松市内	194,113.00	32,814,204	16,250.00	3,370,545	35,749.00	7,015,308	14,258,826	40,250.00	6,999,813	2,156.00	479,258	1,790.00	201,914																	
	静岡県(浜松市以外)	93,082.00	20,829,834	31,893.00	7,580,780	34,144.00	7,469,323	11,943.00	1,837,436	5,260.00	1,353,444	3,390.00	979,964																		
	北海道	1,543,433.10	193,881,751	83,930.00	10,324,417	10,110.00	879,365	6,930.00	582,848	730.00	195,300	81,920.00	16,613,438	216,560.00	25,044,453	228,270.00	25,764,170	201,160.00	25,733,158	169,840.00	23,423,468	175,880.00	23,479,124	178,183.10	21,556,256	189,920.00	20,285,754				
青森	14,490.00	4,143,030							5,660.00	1,480,550	8,830.00	2,662,480																			
福島	2,010.00	686,804							2,010.00	686,804																					
茨城	710.00	266,488							710.00	266,488																					
千葉	5,740.00	2,015,258							5,620.00	1,979,978	120.00	35,280																			
新潟	100.00	30,450							100.00	30,450																					
長野	210.00	55,124			210.00	55,124																									
長崎	16,930.00	3,512,078			7,340.00	1,417,336	6,600.00	1,408,572	2,990.00	686,170																					
熊本	3,700.00	609,840			2,850.00	457,800	850.00	152,040																							
鹿児島	45,510.00	8,687,684	5,830.00	1,351,556	37,230.00	6,858,484	480.00	111,824																							
その他	220.00	25,410																													
小計	1,920,248.10	287,557,955	137,903.00	22,627,298	127,633.00	24,152,740	120,718.00	18,351,546	63,330.00	13,678,997	96,416.00	20,770,420	218,350.00	25,246,367	228,270.00	25,764,170	204,820.00	26,176,338	170,060.00	23,448,878	175,880.00	23,479,124	183,055.10	22,645,041	193,813.00	21,217,036					
男爵	浜松市内	252,150.00	43,846,177	1,020.00	230,474	52,028.00	10,044,226	135,020.00	22,700,868	42,354.00	7,622,690	10,150.00	1,776,698	1,390.00	189,522																
	静岡県(浜松市以外)	63,904.50	12,006,185	400.00	52,184	9,894.50	1,833,673	27,920.00	4,891,778	19,520.00	4,184,124	6,170.00	1,044,426																		
	北海道	2,243,768.00	272,419,249	149,500.00	16,132,016	15,960.00	1,109,058	9,120.00	638,400	6,800.00	552,194	131,720.00	24,056,577	292,160.00	36,091,705	402,970.00	44,101,372	307,680.00	35,531,001	314,180.00	38,400,188	183,370.00	23,248,438	187,760.00	22,763,913	242,548.00	29,794,387				
	青森	400.00	92,400									400.00	92,400																		
	福島	190.00	18,164									190.00	18,164																		
	茨城	720.00	198,450									670.00	186,480	50.00	11,970																
	長野	200.00	34,124									200.00	34,124																		
	愛知	1,300.00	244,230									1,300.00	244,230																		
	宮崎	600.00	59,534									600.00	59,534																		
	その他	2,960.00	417,372	2,100.00	214,198	860.00	203,174																								
小計	2,566,192.50	329,335,885	153,020.00	16,628,872	78,742.50	13,190,131	172,060.00	28,231,046	70,644.00	12,789,718	149,480.00	27,093,893	293,550.00	36,281,227	402,970.00	44,101,372	313,428.00	36,136,292	317,790.00	38,968,762	183,370.00	23,248,438	187,760.00	22,763,913	243,378.00	29,902,221					
さといも	浜松市内	239,182.40	66,557,144	3,889.30	670,650	672.50	117,154	13.00	1,364	860.00	306,074	16,944.10	5,760,870	111,105.50	34,759,748	26,255.80	6,314,438	20,047.20	3,772,690	39,850.60	10,827,498	7,717.10	1,406,286	6,784.00	1,463,103	5,043.30	1,157,269				
	静岡県(浜松市以外)	115,721.28	34,590,552	21.00	2,204			12.00	21,420			9,725.10	3,382,067	68,300.60	21,638,654																
	北海道	740.00	222,494																												
	茨城	174.00	14,112																												
	埼玉	395.00	92,504																												
	千葉	71,980.60	14,976,370	10,973.00	1,921,939	3,455.00	920,904	1,179.00	419,206	50.00	44,624	2.00	4,410	2.00	6,090	2,020.00	443,830	10,705.00	1,947,047	14,904.60	3,035,790	8,090.00	1,773,010	8,325.00	1,758,202	12,275.00	2,701,318				
	福井	4,660.00	1,619,298																												
	岐阜	541.00	148,940	260.00	33,178																										
	愛知	1,286.00	81,018																												
	兵庫	1,700.00	192,570			900.00	94,500	500.00	52,920	300.00	45,150																				
徳島	11.00	13,440																													
愛媛	85,442.50	21,704,808	5,945.20	1,332,361	4,535.00	910,287			1,340.00	509,248	1,630.00	532,872	680.00	173,668	8,163.50	2,524,572	9,994.00	2,429,685	16,057.50	4,090,380	14,463.40	3,754,233	14,157.50	3,399,145	8,476.40	2,048,357					
宮崎	224,400.10	58,473,988	10,380.00	1,956,344	3,753.50	1,698,104	9,487.00	5,234,436	17,348.70	7,301,219	28,450.80	8,748,911	33,394.30	6,458,469	36,966.00	7,652,899	19,974.00	3,954,296	24,814.00	5,581,028	16,171.80	3,813,863	11,960.00	2,994,576	11,700.00	3,079,843					
鹿児島	9,170.90	3,775,999	115.00	104,578	3,270.50	1,685,135	4,072.40	1,438,090	1,380.00	452,018	108.00	35,804	225.00	60,374																	
沖縄	295.00	232,468	1.00	1,784	50.00	33,600	108.00	82,844																							

品名	産地名	合計		4月		5月		6月		7月		8月		9月		10月		11月		12月		1月		2月		3月					
		数量	金額	数量	金額	数量	金額	数量	金額	数量	金額	数量	金額	数量	金額	数量	金額	数量	金額	数量	金額	数量	金額	数量	金額	数量	金額	数量	金額		
		数量 = k g 金額 = 円(税込)																													
らっきょう	浜松市内	88,901.20	13,004,439	9,352.00	1,872,064	44,395.40	8,405,660	34,943.80	2,706,031	210.00	20,684																				
	静岡県(浜松市以外)	7,982.00	1,019,391			2,580.00	531,877	5,402.00	487,514																						
	茨城	70.00	2,940					70.00	2,940																						
	福井	400.00	130,200			100.00	32,550	300.00	97,650																						
	岐阜	200.00	136,814			200.00	136,814																								
	鳥取	5,540.00	3,173,192			2,980.00	1,777,854	2,560.00	1,395,338																						
	徳島	6,140.00	3,697,360			6,140.00	3,697,360																								
	高知	4,100.00	1,180,304	2,800.00	527,834	1,300.00	652,470																								
	宮崎	14,210.00	3,428,177	830.00	238,768	11,830.00	2,853,411	1,550.00	335,998																						
	鹿児島	100.00	26,250			100.00	26,250																								
小計		127,643.20	25,799,067	12,982.00	2,638,866	69,825.40	18,114,246	44,825.47	5,025,471	210.00	20,684	0.00	0.00	0.00	0.00	0.00	0.00	0.00	0.00	0.00	0.00	0.00	0.00	0.00	0.00	0.00	0.00	0.00	0.00	0.00	
エシャレット	浜松市内	46,239.30	23,379,887	9,298.60	4,478,562	3,361.00	1,786,118	1,677.00	1,260,351	1,673.00	1,238,150	875.80	892,016	581.20	629,687	843.80	830,324	3,439.00	1,872,755	6,025.80	2,331,763	5,613.00	2,310,813	5,324.00	2,428,476	7,527.00	3,320,872				
	静岡県(浜松市以外)	14,339.90	6,946,398	2,494.80	1,125,115	1,902.30	771,158	554.20	387,178	388.00	313,561	173.80	178,388	154.40	162,640	167.80	216,188	1,076.70	656,134	1,525.40	587,199	1,385.00	567,462	2,404.50	1,031,509	2,113.00	949,866				
	茨城	3,227.50	3,099,869			276.00	226,953	1,009.00	829,286	265.00	267,434	535.00	582,360	784.50	810,695	341.00	345,761	37.00	37,380												
	愛知	11.20	1,680					11.20	1,680																						
	兵庫	10.00	5,354																												
	奈良	31.00	22,730			25.00	18,374	0.50	524																						
	オランダ	580.00	338,963	90.00	54,494			80.00	48,612	20.00	12,178	10.00	5,196	50.00	26,771	115.00	68,560	100.00	59,163	30.00	17,114	30.00	16,745	25.00	14,068	30.00	16,062				
	NZ	240.00	141,212					100.00	57,850																						
	タイ	5.00	2,677																												
	米	250.00	150,042	95.00	55,860	120.00	72,868	35.00	21,314																						
	その他	530.00	363,192	15.00	11,340	40.00	30,240	15.00	11,340																						
	小計		65,430.90	34,542,004	11,993.40	5,724,371	5,724.30	2,905,710	3,381.90	2,560,285	2,446.00	1,889,173	1,679.60	1,707,304	1,635.10	1,681,869	1,502.60	1,490,600	4,707.70	2,658,822	7,747.80	3,040,392	7,067.00	2,928,620	7,809.50	3,514,373	9,769.00	4,349,484			
	ゆりね	北海道	1,826.20	1,690,326	10.00	16,800	6.80	11,444	5.00	10,500	21.60	59,638	352.00	285,072	97.00	72,132	465.00	431,018	747.80	703,030	105.00	94,498									
京都		70.80	120,216					12.00	22,994	31.20	52,810	25.60	41,892	2.00	2,520																
小計		1,897.00	1,810,542	10.00	16,800	6.80	11,444	17.00	33,494	31.20	52,810	47.20	101,530	352.00	285,072	99.00	74,652	465.00	431,018	747.80	703,030	105.00	94,498	0.00	0	16.00	6,194				
その他工物類	浜松市内	107.10	5,760																												
	北海道	1,059.62	314,139	0.50	1,784	3.42	10,131	5.00	14,908					2.30	7,182	2.00	5,984	284.00	69,614	700.40	173,246	62.00	31,290								
	愛知	2.00	420											2.00	3,780																
	奈良	2.00	3,780																												
	オランダ	1.40	3,674																												
小計		1,172.12	327,773	0.50	1,784	3.42	10,131	5.00	14,908	2.00	3,780	0.00	0	2.30	7,182	2.00	5,984	316.90	76,017	773.00	178,383	67.00	31,604	0.00	0	0.00	0				
わさび	浜松市内	13.80	39,741																												
	静岡県(浜松市以外)	528.40	2,782,841	65.90	340,543	36.00	213,150	40.00	196,560	44.00	217,350	38.00	192,150	36.00	190,050	34.00	214,200	22.00	138,600	62.00	416,744	26.00	166,950	26.00	161,700	98.50	334,844				
	北海道	0.50	1,102																												
	山形	6.50	10,184																												
	福島	25.85	54,191	4.85	11,409	1.25	2,624																								
	長野	6.80	26,332																												
	鳥根	2.60	7,412																												
	徳島	289.80	207,562	226.35	64,920	12.00	27,844			0.15	566																				
	小計		874.25	3,129,365	297.10	416,872	49.25	243,618	40.00	196,560	44.15	217,916	38.00	192,150	36.00	190,050	34.00	214,200	25.90	2,309	72.60	3,137	5.00	314							
	しょうが	浜松市内	19,208.11	8,704,683	216.60	65,254	155.00	35,855	1,271.10	931,028	3,560.60	1,982,543	11,839.63	5,060,675	1,053.83	388,969	225.75	51,393	484.80	77,630	107.80	25,238									
静岡県(浜松市以外)		63,370.60	57,179,472	12,674.00	10,534,160	21,304.00	19,000,367	15,363.00	14,116,811	8,946.00	6,964,530	185.60	134,998	99.00	68,038																
北海道		48.00	13,860																												
群馬		16.00	5,460																												
千葉		16,203.00	8,449,624	7,757.00	4,448,777	1,864.00	688,168	642.00	432,494	222.00	127,680	123.00	79,537	120.00	77,490	180.00	110,040	144.00	90,720	135.00	57,330										
長野		8.00	11,970																												
岐阜		78.00	97,650			78.00	97,650																								
愛知		7,029.40	4,345,358	1,692.00	436,584	801.00	588,724	747.00	533,078	702.00	515,962	522.00	383,666	450.00	330,746	333.00	244,750	342.00	251,368	459.00	337,362	297.00	218,288	459.00	337,358	225.40	167,472				
和歌山		2,696.00	1,539,918																												
高知		219,542.40	155,179,135																												

品名	産地名	合計		4月		5月		6月		7月		8月		9月		10月		11月		12月		1月		2月		3月									
		数量	金額	数量	金額	数量	金額	数量	金額	数量	金額	数量	金額	数量	金額	数量	金額	数量	金額	数量	金額	数量	金額	数量	金額	数量	金額	数量	金額						
		数量 = k g 金額 = 円(税込)																																	
静岡県(浜松市以外)		22,996.03	18,939,502	1,587.66	1,204,143	2,016.70	1,326,503	1,964.90	1,235,366	2,173.95	1,406,857	1,450.89	1,213,176	2,601.14	1,357,319	1,618.30	1,323,792	1,294.80	1,116,128	1,739.00	1,456,343	4,007.49	5,091,068	1,406.10	1,123,570	1,135.10	1,085,237								
北海道		749.98	2,153,980	18.50	54,704	26.10	84,416	93.43	285,235	58.25	193,868	86.96	233,226	103.69	309,564	70.75	190,050	32.20	103,257	235.20	606,594	8.40	27,760	10.00	39,374	6.50	25,932								
青森		109.60	288,035	10.00	42,944							3.00	11,024	28.00	67,514	24.30	58,829	21.50	41,366	17.00	39,060	2.00	9,450	1.00	4,724	2.80	13,124								
岩手		20.50	82,580	8.00	39,478										3.50	13,860						9.00	29,242												
宮城		72.20	47,603	2.00	944	2.00	4,620			3.00	524								17.00	7,087	15.50	10,914	9.00	6,928	22.70	15,852	1.00	734							
秋田		299.37	595,953	19.00	65,624	0.04	944	3.60	6,896	6.70	13,414	22.90	45,426	42.08	79,385	145.40	198,298	33.70	44,288	0.60	1,614		0.15	2,520	25.20	137,544									
山形		476.65	1,116,132	5.90	21,630	7.00	13,754	7.60	16,670	3.30	7,726	2.30	5,372	126.25	237,882	35.70	83,952	86.10	159,136	66.00	109,770	44.10	128,607	10.54	77,614	81.86	254,019								
福島		100.56	467,788															0.18	2,708			6.96	20,504	30.42	155,819	63.00	288,757								
茨城		841.60	1,769,964	56.15	203,787	34.37	144,092	77.29	223,209	48.60	205,004	35.94	156,066	44.80	150,025	198.18	193,230	47.09	64,373	134.66	208,683	102.67	117,085	44.83	61,156	17.02	43,254								
栃木		35.40	103,406	1.00	2,414	5.00	12,074	4.00	9,658	8.00	19,316	2.40	7,242	7.00	16,900	4.00	8,502																		
群馬		1,382.42	496,838	345.00	108,672	345.00	105,312	635.00	168,514	25.12	5,144	0.20	1,574																						
埼玉		207.56	509,853	23.50	67,755	24.00	43,939	17.43	64,929	16.35	56,089	16.28	43,320	8.90	31,454	8.73	42,627	0.16	8,400	31.98	52,686	27.68	33,753	26.50	90,720	2.00	10,500								
千葉		328.90	771,227	9.05	15,441	14.62	21,503	47.84	33,178	5.46	24,616	5.44	23,794	2.30	12,842	49.22	140,274	46.49	97,368	76.06	186,005	36.72	79,151	16.36	60,755	19.34	76,300								
東京		80.87	206,592			0.30	1,338	2.40	6,614	8.25	19,923	17.00	41,052	19.30	48,832	19.30	48,832	5.20	15,202	8.40	22,046	10.20	25,406	5.44	14,144	4.38	12,035								
神奈川		2,532.10	2,149,120	253.35	268,266	292.00	303,542	301.25	320,136	241.50	207,994	234.00	188,568	194.00	142,580	248.00	162,422	174.00	127,878	190.00	139,634	129.00	99,220	128.00	87,456	147.00	101,424								
新潟		11.85	8,923							10.65	4,409											1.00	4,514												
長野		155.76	1,068,561	4.49	39,116	9.08	34,290	13.94	51,435	16.57	76,193	19.05	166,732	21.13	172,842	14.80	146,583	25.70	116,551	13.49	122,197	8.84	64,672	3.00	27,402	5.67	50,548								
岐阜		317.69	3,303,579	19.70	213,921	29.67	328,722	30.75	331,094	29.31	302,973	28.15	311,105	22.74	211,117	29.60	288,289	30.06	322,222	28.66	321,711	16.70	192,280	16.42	189,986	35.93	290,159								
愛知		13,316.64	41,972,992	964.04	2,961,103	1,237.20	3,037,113	1,225.21	2,948,323	850.17	2,893,128	817.92	3,315,608	3,462,983	2,838,026	1,010.50	3,150,674	1,011.91	3,462,983	1,498.53	6,872,368	1,595.80	3,600,961	1,222.50	3,338,555	941.97	3,554,150								
三重		289.50	1,144,885	15.78	76,509	25.55	101,957	43.72	132,663	24.34	112,287	4.83	19,290	15.30	62,876	22.73	90,767	32.61	121,377	34.73	141,571	26.53	108,828	18.10	74,069	25.28	102,691								
滋賀		9.00	25,050					0.96	3,116	2.60	6,001	1.29	4,006	0.60	1,689			0.82	3,148	0.70	1,311	1.43	4,594	0.50	871	0.10	314								
京都		2.00	3,327															0.40	546																
大阪		98.06	122,055			36.00	37,800	24.29	29,871	25.51	36,116	0.02	2,518			12.04	14,490					0.20	1,260												
兵庫		4.66	21,582	0.40	2,520	0.70	2,646			0.40	2,520	1.60	7,140																						
奈良		3.80	6,256															0.60	2,268																
和歌山		17.00	48,300			17.00	48,300																												
鳥取		19.00	35,068																																
岡山		5.80	22,994											7.00	9,764	12.00	25,304																		
広島		59.71	83,629	5.00	7,350	1.05	1,784	7.01	6,194	5.00	7,350	0.65	7,507			5.00	7,350	5.00	7,350			5.00	7,350	25.00	34,334			6.00	4,410						
徳島		413.63	1,216,886	125.92	146,428	95.38	63,302	6.39	24,784	11.33	30,051	5.43	48,229	9.35	96,082	7.55	80,860	14.27	80,039	62.77	273,343	17.58	71,920	33.45	166,582	24.21	135,266								
高知		806.28	764,988	59.80	67,898	92.86	139,247	166.02	141,017	207.50	144,062	119.50	60,118	15.50	7,212	23.00	36,382	29.00	57,336	36.50	32,444	36.50	32,444	30.00	53,336	26.60	25,934								
福岡		51.94	82,276	2.00	1,994									7.20	7,812	16.64	11,172																		
佐賀		20.17	73,994	5.35	23,388	3.25	10,290	2.70	7,224	1.00	3,150	0.25	1,627			1.87	11,832																		
長門		7.40	14,070	0.60	630																														
熊本		65.90	35,019																																
大分		301.97	557,702	14.76	26,460	26.24	47,040	26.94	55,124	33.30	64,572	26.24	47,040	26.44	49,350	33.05	60,006	26.44	49,350	32.80	58,800	26.24	47,040	16.40	29,400	13.12	23,520								
宮崎		0.60	4,724																																
鹿児島		36.00	14,700																																
沖縄		110.96	404,543	13.90	49,087	6.22	14,896	7.25	7,608	1.04	2,308	1.86	12,098	1.00	4,692	1.20	5,128	6.74	28,762	11.38	60,684	15.10	66,085	28.36	87,444	16.91	65,751								
中国		13.00	23,940	12.00	21,000																														
オランダ		5.00	4,200	5.00	4,200																														
NZ		2.00	1,784			2.00	1,784																												
タイ		7,678.90	7,935,712	653.44	648,587	646.95																													

品名	産地名	合計		4月		5月		6月		7月		8月		9月		10月		11月		12月		1月		2月		3月				
		数量	金額	数量	金額	数量	金額	数量	金額	数量	金額	数量	金額	数量	金額	数量	金額	数量	金額	数量	金額	数量	金額	数量	金額	数量	金額	数量	金額	
		数量 = k g 金額 = 円(税込)																												
わかび	滋賀	1.00	4,200	1.00	4,200																									
	和歌山	23.85	107,262	0.10	420	0.10	420	0.10	262	0.40	1,658	1.70	4,250	5.50	22,574	10.75	56,119	2.90	9,070	0.50	3,674	0.10	734	0.75	3,673	0.95	4,408			
	島根	8.40	12,788																											
	岡山	4,336.86	7,136,300	391.32	647,850	366.04	608,038	328.04	542,056	309.88	529,922	305.12	500,710	318.68	540,586	475.30	749,640	348.60	570,868	402.24	663,792	324.04	538,620	332.04	536,350	435.56	707,868			
	広島	180.00	131,511											180.00	131,511															
	徳島	0.10	262											0.10	262															
	中国	6.00	31,500												3.00	15,750			2.00	10,500	1.00	5,250								
	その他	123.90	198,439			4.80	7,810	1.20	1,952					33.80	51,460	51.00	80,010						30.70	53,303	2.40	3,904				
	小計	438,358.13	306,439,646	33,581.26	20,093,743	30,856.67	18,509,478	30,495.08	17,049,957	32,338.24	14,958,188	40,987.44	21,264,924	44,672.66	32,713,697	41,270.14	37,063,727	35,509.93	31,534,445	42,557.47	33,001,609	37,221.54	30,896,949	31,780.16	24,682,230	37,087.54	24,670,699			
	その他山菜類	浜松市内	1,517.61	757,909	922.90	400,456	219.80	137,353	105.20	40,471	4.20	1,102																		
静岡県(浜松市以外)		1,032.45	960,288	612.30	504,558	17.95	5,197																							
山形		5.50	12,598																											
茨城		65.50	123,841	42.50	76,438	0.50	787																							
栃木		93.00	194,450	0.50	1,050																									
群馬		3.50	20,788																											
愛知		10.50	7,644																											
徳島		5.00	8,924	5.00	8,924																									
福岡		91.50	152,870																											
鹿児島		5.00	8,190																											
小計		2,829.56	2,247,502	1,583.20	991,426	238.25	143,337	105.20	40,471	4.20	1,102																			
その他山菜類		浜松市内	613.32	264,125	232.19	142,936	221.98	64,108	133.00	44,503	20.00	3,548																		
		静岡県(浜松市以外)	3.60	4,536	3.60	4,536																								
		北海道	1.50	10,710	0.50	3,570																								
	青森	3.00	6,300	3.00	6,300																									
	秋田	845.20	2,339,863	129.50	366,279	122.00	369,331	129.40	303,838	105.00	272,786	60.00	159,700	3.00	4,094															
	山形	1,736.05	6,553,012	367.70	1,391,399	18.30	89,038																							
	福島	15.00	36,120	5.00	13,440	4.00	9,240																							
	茨城	6.00	24,990																											
	群馬	4.00	14,700	1.00	5,250	3.00	9,450																							
	新潟	43.20	227,220			5.00	15,750																							
	愛知	2.40	6,026	0.20	356	0.20	420																							
	広島	2.00	14,700																											
	徳島	38.20	127,886	9.50	26,774	0.30	630																							
	福岡	2.00	4,200																											
中国	78.65	171,146	12.00	25,830	36.50	78,642	16.50	33,600	13.00	31,500																				
米国	1.00	2,047																												
その他	4.50	33,074																												
小計	3,389.62	9,840,655	764.19	1,986,670	411.28	636,609	278.90	381,941	139.00	314,974	62.00	174,400	3.00	4,094	1.00	2,047	0.65	1,574	48.70	208,795	298.60	1,210,985	630.45	2,208,999	761.85	2,709,567				
うめ	浜松市内	143,677.25	42,012,319			86,500.55	25,652,724	57,174.00	16,355,081																					
	静岡県(浜松市以外)	34,247.00	7,592,583			24,147.00	5,462,017																							
	福島	78.00	40,740																											
	群馬	530.00	171,360																											
	福井	1,450.00	497,382																											
	長野	2,086.00	744,442																											
	愛知	1,724.00	948,358			1,184.00	754,320	540.00	194,038																					
	奈良	990.00	286,858					990.00	286,858																					
	和歌山	6,060.00	3,121,216			172.00	118,230	5,888.00	3,002,986																					
	香川	165.00	33,494			93.00	19,530	72.00	13,964																					
	大分	40.00	15,750					40.00	15,750																					
	鹿児島	400.00	121,800					400.00	121,800																					
	小計	191,447.25	55,586,302	0.00	0	112,096.55	32,006,821	79,028.00	23,520,683	290.00	43,574	0.00	0	30.00	10,710	0.00	0	0.00	0	0.90	104	0.00	0	1.80	4,410	0.00	0			
	ゆず	浜松市内	20,411.79	2,474,056	180.00	48,720																								
静岡県(浜松市以外)		13,648.20	1,555,955	180.00	51,450																									
福島		0.60	4,880			0.35	1,468																							
千葉		9.90	17,665																											
愛知		19.00	6,824																											
和歌山		49.50	3,464																											
徳島		4,043.85	5,355,895	214.50	183,481	209.50	395,414	271.40	416,112	354.50	529,237	386.70	596,550	402.20	259,390	342.70	320,544	469.00	496,644	684.5										

品名	産地名	合計		4月		5月		6月		7月		8月		9月		10月		11月		12月		1月		2月		3月				
		数量	金額	数量	金額	数量	金額	数量	金額	数量	金額	数量	金額	数量	金額	数量	金額	数量	金額	数量	金額	数量	金額	数量	金額	数量	金額	数量	金額	
		数量	金額	数量	金額	数量	金額	数量	金額	数量	金額	数量	金額	数量	金額	数量	金額	数量	金額	数量	金額	数量	金額	数量	金額	数量	金額	数量	金額	
清見	小計	55,457.00	16,024,484	35,385.00	10,424,637	14,150.00	3,722,234	0.00	0	0.00	0	0.00	0	0.00	0	0.00	0	0.00	0	0.00	0	0.00	0	0.00	0	0.00	0	5,922.00	1,877,613	
	浜松市内	49,934.50	10,470,996	27,311.50	6,245,659																						18.00	2,834	194.00	20,945
	静岡県(浜松市以外)	120,771.00	28,599,655	60,542.00	14,288,292	14,221.00	3,385,406																							
	和歌山	1,100.00	279,088																											
	愛媛	95.00	31,290																											
	佐賀	10.00	4,200	10.00	4,200																95.00	31,290								
	小計	171,910.50	39,385,229	87,863.50	20,538,151	14,221.00	3,385,406	0.00	0	0.00	0	0.00	0	0.00	0	0.00	0	0.00	0	95.00	31,290	18.00	2,834	194.00	20,945	69,519.00	15,406,603			
きんかん	小計	649.58	79,311	5.00	524																3.60	314	127.00	17,775	230.98	29,656	283.00	31,042		
	浜松市内	617.00	691,540																											
	静岡県(浜松市以外)	108.00	25,984																		40.50	12,756	67.50	13,228	195.00	265,226	422.00	426,314		
	高知	240.00	114,764																											
	宮崎	4,252.50	3,163,262																		576.00	572,139	993.00	683,703	535.50	376,574	1,368.00	1,052,786	780.00	478,060
	鹿児島	1,703.00	1,368,552																											
	小計	7,570.08	5,443,413	5.00	524	0.00	0	0.00	0	0.00	0	0.00	0	0.00	0	0.00	0	0.00	0	616.50	584,895	1,286.10	868,817	1,921.50	1,458,511	2,255.98	1,597,250	1,485.00	935,416	
その他柑橘類	小計	107,800.90	26,513,377	16,633.60	3,491,026	2,957.70	699,080	2,846.00	145,099	60.00	3,150										79.00	24,170	3,600.10	984,218	22,148.60	5,875,881	59,475.90	15,290,753		
	浜松市内	121,719.70	37,346,862	3,852.30	1,030,370	4,775.00	1,565,542	760.00	718,200	60.00	4,200																			
	静岡県(浜松市以外)	1,442.00	811,536																											
	愛知	7,860.00	3,183,373	5,420.00	2,216,118	1,885.00	784,241																							
	三重	300.00	132,300																											
	京都	21,054.50	6,988,976	5,575.00	2,029,118																									
	和歌山	66,315.50	24,242,565	22,965.50	7,398,223	15,254.00	4,092,160	7,448.00	1,913,095																					
	愛媛	225.00	47,774																											
	高知	1,552.50	742,059																											
	佐賀	20.00	25,200																											
	熊本	60,460.70	18,720,457	3,715.00	1,036,870	355.00	115,290																							
	大分	404.00	155,190	264.00	84,420																									
	宮崎	1,991.90	562,372	452.50	159,229																									
	鹿児島	610.00	299,878	250.00	54,600																									
	沖縄	116.20	61,990							16.20	11,906																			
	米国	2,160.00	891,956	860.00	447,867	1,100.00	368,911																							
	その他	150.00	27,572																											
	小計	394,192.90	120,753,437	60,212.90	17,995,615	26,326.70	7,625,224	11,054.00	2,776,394	136.20	19,256	0.00	0	0.00	0	1,270.00	196,348	1,006.00	195,880	4,206.50	1,837,074	20,766.70	8,278,377	97,333.10	32,782,172	171,870.80	49,047,097			
つがる	小計	394,946.50	88,146,208																											
	青森	20,520.00	4,048,893																											
	秋田	4,340.00	694,990																											
	山形	1,180.00	241,914																											
	福島	195.00	24,674																											
	山梨	260,325.00	67,125,449																											
	長野	20.00	3,360																											
	その他	681,526.50	140,285,488	0.00	0	0.00	0	0.00	0	0.00	0	92,346.50	30,040,924	504,242.00	98,246,364	84,838.00	11,998,200	0.00	0	0.00	0	0.00	0	0.00	0	0.00	0	0.00	0	
ゴールデンシャブ	小計	930.00	166,214																											
	青森	40.00	6,300																											
	山形	970.00	172,514	0.00	0	0.00	0	0.00	0	0.00	0	0.00	0	0.00	0	0.00	0	0.00	0	0.00	0	0.00	0	0.00	0	0.00	0	0.00	0	
ジョナゴール	小計	620,829.00	156,977,141	74,538.00	17,737,284	75,512.00	18,951,796	74,130.00	20,405,119	72,254.00	21,437,176	37,090.00	11,339,519	82,515.00	15,630,592	62,860.00	12,876,920	28,400.00	7,584,756	27,280.00	7,321,000	35,820.00	9,889,926	50,430.00	13,803,053					
	青森	6,380.00	1,187,862																											
	秋田	18,085.00	3,492,633																											
	長野	645,294.00	161,657,636	74,538.00	17,737,284	75,512.00	18,951,796	74,130.00	20,405,119	72,254.00	21,437,176	37,090.00	11,666,173	102,175.00	19,413,445	66,775.00	13,447,908	28,400.00	7,584,756	27,280.00	7,321,000	35,820.00	9,889,926	50,430.00	13,803,053					
スターキング	小計	14,244.00	2,237,748																											
	青森	350.00	56,068																											
	山形	14,594.00	2,293,816	0.00	0	0.00	0	0.00	0	0.00	0	0.00	0	10,444.00	1,688,598	3,430.00	496,124	720.00	109,094	0.00	0	0.00	0	0.00	0	0.00	0			
紅玉	小計	12,958.00	2,598,366	300.00	110,248	160.00	50,556	50.00	14,700	30.00	12,600	3,650.00	585,676	3,640.00	801,462	2,710.00	555,648	2,168.00	406,892	70.00	30,450	180.00	30,134							
	青森	15,274.00	2,953,738																											
	長野	28,232.00	5,552,104	300.00	110,248	160.00	50,556	50.00	14,700	0.00	0	2,527.00	603,850	12,667.00	2,343,274	80.00	6,614	2,710.00	555,648	2,168.00	406,892	70.00	30,450	180.00	30,134					
むつ																														

品名	産地名	合計		4月		5月		6月		7月		8月		9月		10月		11月		12月		1月		2月		3月					
		数量	金額	数量	金額	数量	金額	数量	金額	数量	金額	数量	金額	数量	金額	数量	金額	数量	金額	数量	金額	数量	金額	数量	金額	数量	金額	数量	金額		
		数量 = k g 金額 = 円(税込)																													
冷凍野菜	福島	10.00	2,310																	10.00	2,310										
	茨城	16.00	4,704	3.00	882																										
	愛知	1.00	294																				1.00	294							
	中国	2,630.50	674,368	146.00	37,561	225.00	59,272	212.50	56,131	169.50	43,238	224.00	58,031	219.50	54,736	311.50	71,786	214.50	55,333	285.00	73,507	195.00	50,703	169.50	43,240	258.50	70,830				
	韓国	1.00	294																				1.00	294							
小計	N Z	711.00	208,780	61.50	18,238	52.00	15,288	66.00	19,404	74.50	21,304	50.00	14,888	50.00	14,700	75.00	22,050	38.00	11,172	76.00	22,344	46.00	13,524	54.00	15,876	68.00	19,992				
小計	合計	3,369.50	890,750	210.50	56,681	277.00	74,560	278.50	75,535	244.00	64,542	274.00	72,919	269.50	69,436	386.50	93,836	252.50	66,505	372.00	98,455	242.00	64,521	236.50	62,938	326.50	90,822				
ほし大根	浜松市内	982.00	117,596																	882.00	114,972										
小計	合計	982.00	117,596	0.00	0	0.00	0	0.00	0	0.00	0	0.00	0	0.00	0	0.00	0	0.00	0	882.00	114,972	0.00	0	0.00	0	0.00	0	0.00			
切りほし大根	浜松市内	13,885.55	10,564,980	756.90	809,580	1,874.80	500,320													55.00	46,200	1,333.70	1,199,956	3,758.15	3,395,172	3,067.65	2,038,543	1,758.05	1,372,038	1,281.30	1,203,171
	静岡県(浜松市以外)	2,383.95	2,194,877	51.30	40,246																181.45	164,322	1,167.70	1,170,259	501.00	334,000	414.00	399,840	68.50	86,310	
	北海道	3,439.20	6,986,828	160.80	370,435	187.20	439,638	319.20	753,474	184.80	440,048	295.20	580,220	400.80	770,639	463.20	903,566	439.20	834,585	324.00	625,741	206.40	389,490	228.00	435,007	230.40	443,985				
	愛知	105.00	56,490																				52.00	22,680	24.00	10,080	29.00	23,730			
	長崎	16.00	28,350																												
	宮崎	8,959.40	17,670,942	649.70	1,148,828	510.50	1,072,733	981.90	1,915,039	676.50	1,276,512	796.70	1,423,788	1,100.30	2,239,169	1,184.10	2,497,212	880.20	1,836,910	641.50	1,268,334	403.30	869,410	607.60	1,180,643	527.10	942,344				
	その他	9.764																													
	小計	合計	28,793.90	37,512,331	1,618.70	2,369,089	2,572.50	2,012,691	1,301.10	2,668,513	861.30	1,716,560	1,091.90	2,004,008	1,501.10	3,009,828	1,707.10	3,456,742	2,834.55	4,035,773	5,891.35	6,458,506	4,230.35	3,654,123	3,031.65	3,397,608	2,152.30	2,727,890			
	その他乾燥野菜	浜松市内	2,480.40	3,012,315	4.20	8,188	2.00	1,050													11.53	17,974	1,235.90	1,428,771	859.19	810,687	243.24	408,232	119.44	322,189	
		静岡県(浜松市以外)	11,004.03	17,699,811	218.68	592,556	273.36	758,820	211.00	569,093	196.68	616,030	218.88	576,077	235.16	612,982	174.68	524,995	421.66	883,670	5,026.03	6,997,186	2,577.44	3,182,980	950.42	1,446,149	950.42	939,273			
		青森	5.10	73,078	0.30	9,450																									
		秋田	0.60	11,024			0.60	11,024																							
山形		2.60	2,730																												
福島		195.00	253,888															195.00	253,888												
茨城		296.50	451,629	58.50	92,131	22.50	35,436																	71.50	107,356	67.50	101,580	76.50	115,126		
新潟		1.60	1,952																		0.60	692			1.00	1,260					
愛知		592.50	840,110	21.00	33,645	28.00	43,042	61.20	91,656	34.20	54,012	29.20	43,621	19.60	40,311	31.90	51,862	30.90	46,717	124.05	175,867	106.25	120,109	76.60	94,546	29.60	44,722				
兵庫		8.00	13,124					4.00	5,460					2.00	4,200								2.00	3,464							
高知		5.00	10,500																				5.00	10,500							
宮崎		67.20	208,560	4.90	15,696	9.20	27,928	7.50	20,736	0.90	5,196	0.60	3,464	6.40	21,576	0.90	5,196	15.20	42,942	2.90	9,710	9.20	26,458	0.90	5,196	8.60	24,462				
中国		67,812.06	16,847,143	6,322.60	1,477,181	546.16	137,336	162.12	58,062	11.80	25,298	22.80	63,151	1,192.60	313,946	4,242.94	1,062,527	10,344.18	2,712,701	14,467.02	3,639,818	10,911.70	2,540,229	11,404.64	2,728,375	8,183.50	2,088,519				
N Z		40.20	12,180																												
比国		340.00	78,540	340.00	78,540																										
米国		300.00	72,974																												
その他		127.80	118,628																												
小計		合計	83,278.59	39,708,186	6,970.18	2,307,387	881.22	1,003,612	446.42	756,031	243.58	700,536	275.88	700,487	1,456.86	1,006,665	4,752.72	1,732,316	11,080.07	4,002,936	20,900.40	12,304,272	14,542.28	6,801,783	12,788.50	4,836,892	8,940.48	3,555,269			
野菜びん缶詰	静岡県(浜松市以外)	36.00	28,338							2.20	1,574	4.00	3,148	1.80	1,574	2.20	1,574			1.80	1,574	5.80	4,722	9.80	7,874	8.40	6,298				
	秋田	30.00	32,230																												
	東京	172.80	340,200			57.60	113,400															57.60	113,400	9.00	7,244	3.00	3,570				
	長野	114.60	88,479	33.60	12,348	3.00	2,834	15.00	14,094	12.00	11,338			9.00	8,424	6.00	5,668	6.00	5,668	9.00	8,267	9.00	8,502	12.00	11,336						
	愛知	112.20	192,780	6.60	11,340	19.80	34,020					6.60	11,340	15.40	26,460	13.20	22,680	6.60	11,340												
	愛媛	45.00	32,024																												
	中国	1,801.40	646,211	229.50	83,931	84.00	30,706	78.00	28,660	85.50	30,705	114.20	44,561	221.80	82,210	156.70	49,861	130.30	50,076	215.40	74,327	114.00	38,893	195.90	67,716	176.10	64,565				
	小計	合計	2,312.00	1,360,262	269.70	107,619	164.40	180,960	93.00	42,754	99.70	43,617	124.80	59,049	305.60	232,068	178.10	79,783	142.90	67,084	283.80	197,568	137.80	59,361	227.30	101,836	284.90	188,563			
	野菜ジュース	北海道	606.00	230,886							255.00	93,080	165.00	66,148	153.00	57,798	33.00	13,860													
		長野	285.00	95,673	62.70	20,790	5.70	1,890	125.40	42,386																					
愛知		102.00	66,402	18.00	11,718	18.00	11,718																								
宮崎		20.00	35,673																												
小計	合計	1,013.00	428,634	80.70	32,508	23.70	13,608	141.40	74,279	259.00	98,860	183.00	77,866	165.00	65,610	33.00	13,860	0.00	0	91.20	30,607	0.00	0	18.00	11,718	18.00	11,718				
野菜水煮	静岡県(浜松市以外)	1,120.30	1,329,762	614.90	758,402	328.20	341,940	10.00	3,150	2.00	1,574	112.00	159,074	2.20	1,574	41.00	50,398														
	秋田	595.10	1,005,448	124.20	178,752	62.40	90,804	61.40	92,190	51.60	98,																				

品名	産地名	合計		4月		5月		6月		7月		8月		9月		10月		11月		12月		1月		2月		3月						
		数量	金額	数量	金額	数量	金額	数量	金額	数量	金額	数量	金額	数量	金額	数量	金額	数量	金額	数量	金額	数量	金額	数量	金額	数量	金額	数量	金額			
		数量 = k g 金額 = 円(税込)																														
和歌山	和歌山	40.00	19,950																40.00	19,950												
	和歌山	17.00	3,570	17.00	3,570																											
	中国	12,092.00	4,404,197	240.00	118,860	140.00	73,500	15.00	9,450	80.00	50,400	80.00	50,400	45.00	28,350	109.00	68,878	1,360.00	462,204	3,677.00	1,302,827	3,148.00	1,145,172	2,803.00	973,808	395.00	120,348					
	比国	12.00	7,350																													
	米国	443.00	314,774	26.00	18,104	21.00	15,693	38.00	25,823	23.00	17,055	22.00	16,374	79.00	54,068	109.00	77,586	20.00	13,746	37.00	27,834	24.00	17,687	17.00	12,384	27.00	18,420					
小計	60,372.64	88,229,290	309.28	166,028	175.60	107,925	70.88	76,853	135.08	123,965	132.80	106,716	137.40	103,922	246.40	188,968	2,683.20	2,381,912	34,059.89	58,418,251	16,387.63	21,080,610	5,497.44	5,154,898	537.04	319,242						
果実びん缶詰	静岡県(浜松市以外)	46.20	53,548			15.00	26,774								31.20	26,774																
	北海道	31.20	26,774																				31.20	26,774								
	福島	4.80	9,660																						4.80	9,660						
	愛知	56.50	139,116	6.60	16,694	19.80	50,082	2.20	5,564	2.20	5,564	8.10	16,694	4.40	11,130	13.20	33,388															
	宮崎	12.00	11,970																													
	比国	60.00	22,680																													
	タイ	636.14	153,216					394.40	90,720																							
	その他	157.20	92,610	48.00	45,360																											
	小計	1,004.04	509,574	54.60	62,054	34.80	76,856	396.60	96,284	2.20	5,564	8.10	16,694	35.60	37,904	25.20	45,358	0.00	0	0.00	0	0.00	0	31.20	26,774	302.28	102,774	113.46	39,312			
	果実ジュース	静岡県(浜松市以外)	600.00	170,932																												
青森		34,331.40	8,416,246	2,381.40	543,702	4,344.35	1,188,200	3,634.75	950,090	4,860.75	1,079,763	3,112.80	747,724	2,599.65	633,877	2,132.40	512,358	2,073.00	620,621	1,975.95	500,258	814.95	189,900	2,790.60	738,001	3,610.80	711,752					
秋田		2,356.00	775,208	40.00	14,174	172.00	67,410	112.00	48,404	284.00	114,030	84.00	31,500	24.00	10,080	20.00	8,400	288.00	100,274	876.00	271,108			360.00	62,474	96.00	47,354					
山梨		513.00	177,344	228.00	75,600																											
長野		2,173.44	871,652			1,217.55	531,352	538.20	200,019	93.60	43,999	5.85	2,100	230.49	62,580	17.55	6,300	5.85	2,100	11.70	4,200	5.85	2,100	35.10	12,704	11.70	4,198					
宮崎		450.60	128,854																													
その他		4.00	1,680																													
小計		40,428.44	10,541,916	2,649.40	633,476	5,733.90	1,786,962	4,570.01	1,279,929	5,266.19	1,245,876	3,286.59	808,078	2,907.90	719,137	2,169.95	527,058	2,366.85	722,995	3,101.65	846,856	1,186.80	293,322	3,185.70	813,179	4,003.50	865,048					
その他加工果実		静岡県(浜松市以外)	2,413.00	2,675,237	30.00	39,270	151.00	147,220	88.00	84,504	748.00	794,304	958.00	1,059,796	108.00	97,524	100.00	123,374	10.00	12,180	70.00	89,354	40.00	45,716	70.00	132,331	40.00	49,664				
		北海道	306.00	276,318																												
	茨城	102.32	248,860																													
	長野	52.08	66,933																													
	愛知	9.30	7,087																													
	三重	8.64	3,444																													
	愛媛	8,670.66	4,932,121	2,598.21	305,278	645.48	495,535	1,003.44	760,193	1,350.81	1,017,491	1,480.02	1,158,929	435.69	324,806	239.94	179,280	138.12	105,938	70.50	52,132	144.96	108,618	117.36	88,353	446.13	335,568					
	福岡	96.24	39,761	16.32	6,698	15.36	6,320																									
	長崎	37,542.07	15,397,580	3,909.93	1,625,105	4,471.11	1,827,735	4,984.35	2,033,185	5,353.65	2,213,122	5,378.43	2,194,567	2,927.07	1,193,930	1,557.90	640,686	1,445.97	592,136	1,424.94	582,443	1,194.06	492,793	1,231.20	499,612	3,663.46	1,502,266					
	熊本	4.80	1,952																													
	宮崎	11.46	4,808	9.60	3,926			1.86	882																							
	中国	821.80	917,750	23.80	28,768	20.40	23,832	13.60	16,064	17.00	19,950	6.80	8,820	30.60	35,698	159.40	173,766	108.40	114,334	265.20	300,288	59.80	70,662	69.60	70,134	47.20	55,434					
	メキシコ	850.00	186,847					850.00	186,847																							
	比国	80,468.70	19,322,733	6,870.00	1,697,641	10,496.00	2,493,626	8,420.00	2,013,430	8,700.00	2,075,522	9,220.00	2,183,598	7,800.00	1,875,985	7,230.00	1,722,085	5,692.70	1,352,958	4,800.00	1,148,138	4,310.00	1,036,680	4,010.00	985,178	2,920.00	737,892					
	米国	2,036.80	1,410,579	224.00	154,645	215.00	157,324	177.30	115,732	124.20	75,801	131.90	91,217	141.40	96,783	143.70	96,255	272.50	199,891	226.50	173,747	117.90	76,587	99.00	62,102	163.40	110,495					
	その他	30.00	49,350			8.00	21,840																									
	小計	133,423.87	45,541,360	13,727.10	3,880,242	16,023.31	5,173,810	15,553.91	5,217,157	16,293.66	6,196,190	17,184.45	6,704,014	11,442.76	3,624,726	9,533.66	3,038,398	7,792.97	2,645,069	6,883.38	2,373,147	5,866.72	1,831,056	5,717.16	1,952,034	7,404.79	2,905,517					
	その他の食品	浜松市内	63,547.32	34,009,355	9,184.86	4,268,681	3,622.27	2,398,225	13,297.16	3,197,105	4,026.80	2,270,133	2,783.52	1,855,165	2,173.20	1,516,571	2,611.70	1,983,704	5,943.90	3,335,279	7,498.71	5,957,912	2,478.34	1,745,120	2,808.23	1,647,797	7,118.63	3,833,663				
		静岡県(浜松市以外)	64,032.85	14,770,022	630.10	435,271	1,178.82	356,541	741.08	265,096	1,244.30	403,602	518.30	154,862	635.83	1,249.70	297,423															
		北海道	267.60	190,900			24.00	17,640																								
青森		3.00	2,204	3.00	2,204																											
山形		463.00	186,738					347.70	141,622			108.30	37,252																			
福島		2,269.68	1,570,984	327.40	274,793	302.48	195,393	295.48	214,110	210.44	128,600	134.80	67,976	73.92	48,998	293.08	169,831	123.84	83,358	106.68	69,152	53.44	33,264	203.32	145,461	144.80	140,048					
茨城		1,102.00	1,098,444	81.00	83,699	81.00	81,932	72.00	74,130	63.00	67,179																					