

市場年報

平成 20 年度分

○ 青果部

- 1 種別取扱高 本年の概要
- 2 種別月別取扱高
- 3 委託・買付別種別取扱高
- 4 県内・県外別種別取扱高
- 5 都道府県別種別取扱高
- 6 品目別取扱数量順位表
- 7 品目別取扱金額順位表
- 8 年度別取扱高表
- 9 産地別月別取扱高 (野菜)
産地別月別取扱高 (果実)
産地別月別取扱高 (その他)
- 10 産地別取扱高順位表
- 11 品目産地別月別取扱高

浜松市中央卸売市場

2 種別月別取扱高

数量 = kg
金額 = 円(税込)

年	月	野菜		果実		その他		青果部計	
		数量	金額	数量	金額	数量	金額	数量	金額
2008	4	7,288,967.64	1,518,741,382	2,327,193.58	702,649,034	278,129.00	54,098,122	9,894,290.22	2,275,488,538
2008	5	7,629,648.11	1,580,023,923	2,438,739.93	713,447,622	270,822.18	52,027,502	10,339,210.22	2,345,499,047
2008	6	6,756,575.54	1,452,451,885	2,642,226.16	810,606,017	279,990.91	52,983,332	9,678,792.61	2,316,041,234
2008	7	7,268,900.73	1,342,577,017	3,167,408.80	970,168,745	260,521.11	54,913,398	10,696,830.64	2,367,659,160
2008	8	6,948,170.12	1,296,456,690	3,430,859.04	1,057,994,435	222,425.88	45,397,662	10,601,455.04	2,399,848,787
2008	9	8,149,402.04	1,684,453,470	3,436,505.11	943,718,404	244,648.79	48,004,564	11,830,555.94	2,676,176,438
2008	10	8,948,167.76	1,702,859,829	3,668,278.92	921,269,575	250,208.76	53,777,310	12,866,655.44	2,677,906,714
2008	11	7,352,505.54	1,412,763,980	3,701,535.21	972,066,544	274,339.94	60,666,388	11,328,380.69	2,445,496,912
2008	12	8,104,481.64	1,633,069,249	4,264,161.45	1,336,683,868	373,739.75	156,390,003	12,742,382.84	3,126,143,120
2009	1	6,812,398.08	1,374,985,867	2,584,349.55	787,082,775	292,751.85	82,584,136	9,689,499.48	2,244,652,778
2009	2	6,982,357.73	1,256,378,890	2,654,450.52	805,400,598	251,152.56	58,890,887	9,887,960.81	2,120,670,375
2009	3	7,257,358.21	1,458,016,366	2,557,786.45	818,868,107	244,665.30	54,000,473	10,059,809.96	2,330,884,946
計		89,498,933.14	17,712,778,548	36,873,494.72	10,839,955,724	3,243,396.03	773,733,777	129,615,823.89	29,326,468,049

数量金額の推移

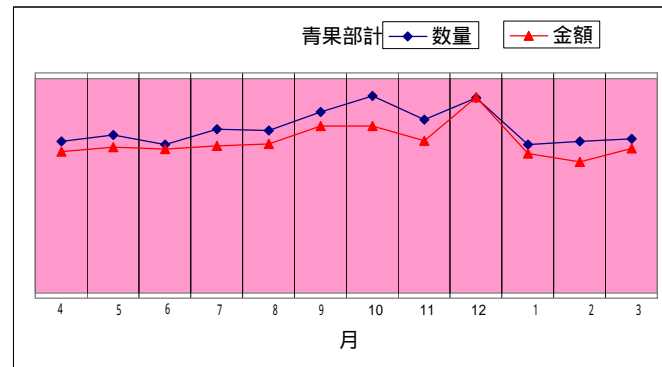
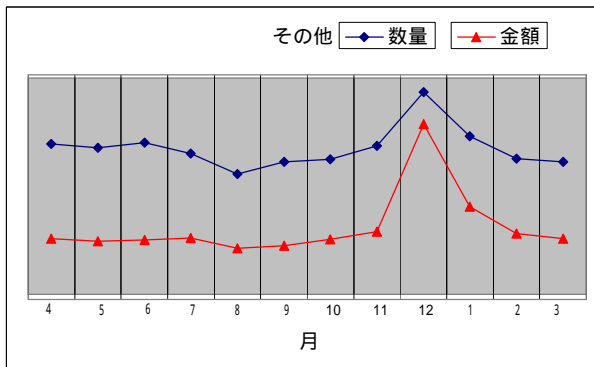
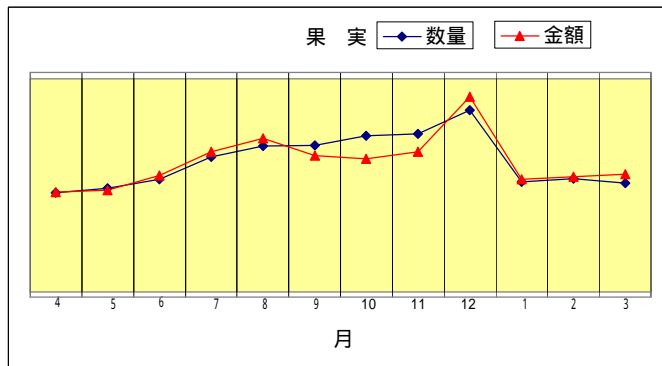
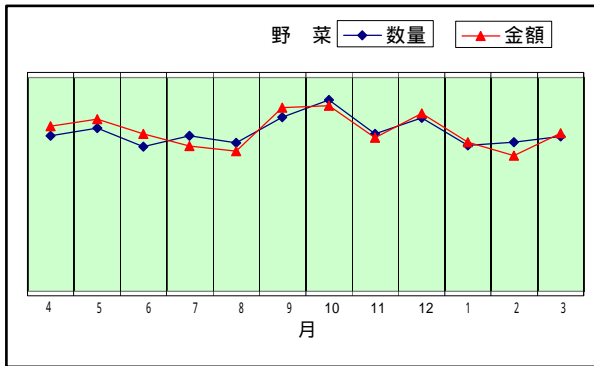

3 委託・買付別種別取扱高

数量 = kg
金額 = 円(税込)

種別	項目	委託	%	買付	%	合計	%
野菜	数量	57,198,507.65	63.9	32,300,425.49	36.1	89,498,933.14	100
	金額	11,534,963,326	65.1	6,177,815,222	34.9	17,712,778,548	100
果実	数量	22,435,011.94	60.8	14,438,482.78	39.2	36,873,494.72	100
	金額	7,323,592,713	67.5	3,516,363,011	32.5	10,839,955,724	100
その他	数量	1,072,848.21	33.0	2,170,547.82	67.0	3,243,396.03	100
	金額	322,310,519	41.6	451,423,258	58.4	773,733,777	100
合計	数量	80,706,367.80	62.2	48,909,456.09	37.8	129,615,823.89	100
	金額	19,180,866,558	65.4	10,145,601,491	34.6	29,326,468,049	100

委託・買付取扱高比率グラフ

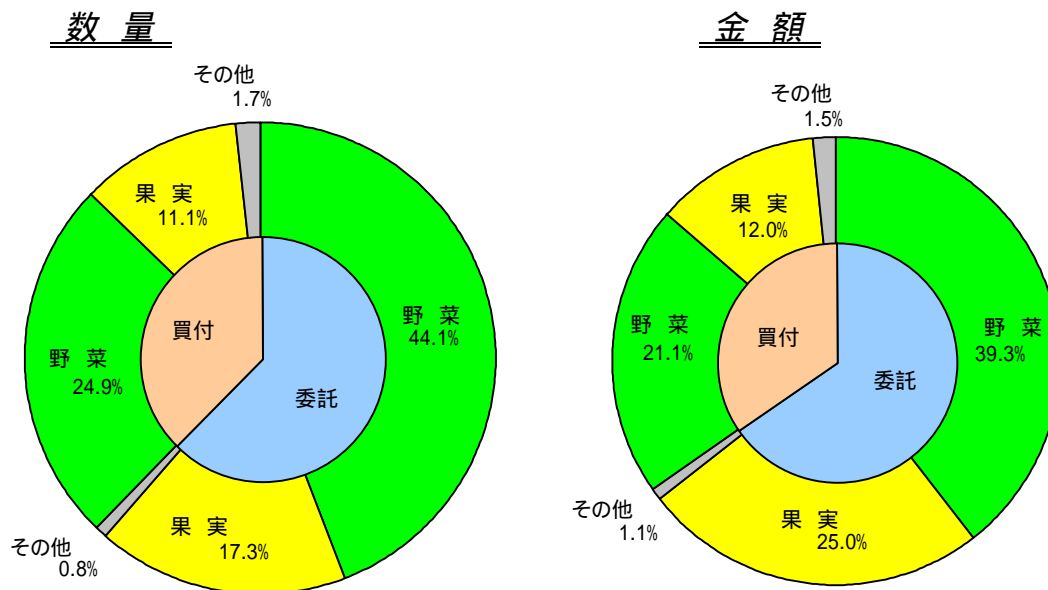

4 県内・県外別種別取扱高

数量 = kg
金額 = 円(税込)

種別	項目	県内	%	県外	%	合計	%
野菜	数量	19,688,003.42	21.9	69,810,929.72	78.1	89,498,933.14	100
	金額	4,301,270,407	24.2	13,411,508,141	75.8	17,712,778,548	100
果実	数量	12,037,753.72	32.6	24,835,741.00	67.4	36,873,494.72	100
	金額	4,772,536,692	44.0	6,067,419,032	56.0	10,839,955,724	100
その他	数量	1,507,345.77	46.4	1,736,050.26	53.6	3,243,396.03	100
	金額	291,461,096	37.6	482,272,681	62.4	773,733,777	100
合計	数量	33,233,102.91	25.6	96,382,720.98	74.4	129,615,823.89	100
	金額	9,365,268,195	31.9	19,961,199,854	68.1	29,326,468,049	100

県内・県外取扱高比率グラフ

数量

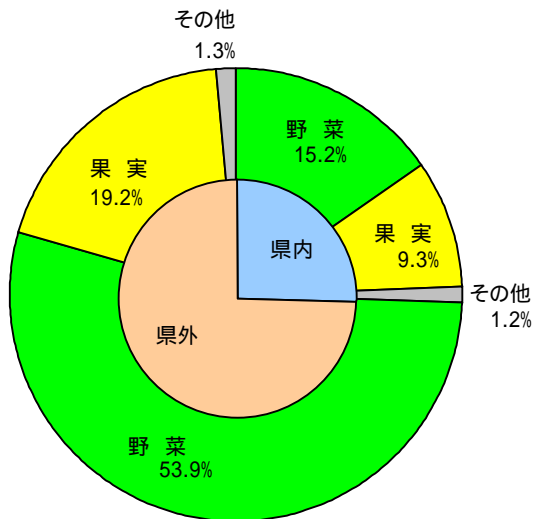

金額

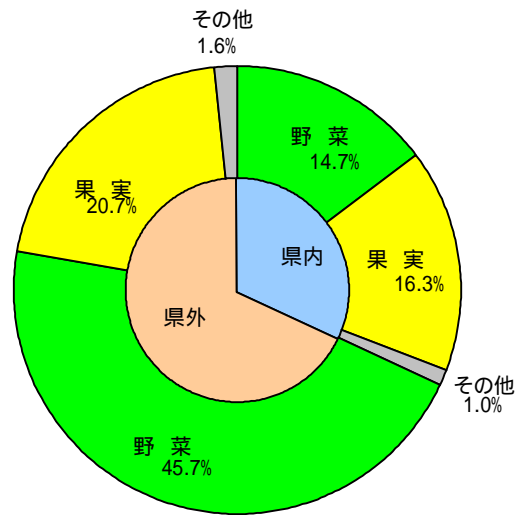

5 都道府県別種別取扱高

数量 = kg
金額 = 円 (税込)

県名	野 菜		果 実		そ の 他		合 計	
	数量	金額	数量	金額	数量	金額	数量	金額
浜松市内	13,737,568.67	2,810,066,790	7,340,085.74	2,413,635,921	1,361,388.70	230,274,957	22,439,043.11	5,453,977,668
静岡県(浜松市以外)	5,950,434.75	1,491,203,617	4,697,667.98	2,358,900,771	145,957.07	61,186,139	10,794,059.80	3,911,290,527
北海道	18,555,216.71	2,067,971,994	26,433.40	9,518,489	205,182.30	64,814,171	18,786,832.41	2,142,304,654
青 森	2,013,186.55	461,628,956	4,505,220.45	1,071,069,615	33,431.90	8,433,976	6,551,838.90	1,541,132,547
岩 手	16,905.20	6,688,782	580.00	128,310			17,485.20	6,817,092
宮 城	2,239.40	1,662,404			10.00	7,140	2,249.40	1,669,544
秋 田	36,594.37	23,718,623	820,471.40	147,414,968	2,879.20	1,510,775	859,944.97	172,644,366
山 形	424,062.60	97,859,292	895,251.96	273,594,779	2,028.80	1,234,561	1,321,343.36	372,688,632
福 島	1,051,799.59	293,138,095	315,852.40	84,023,062	563,724.41	93,649,904	1,931,376.40	470,811,061
茨 城	10,147,284.88	1,744,864,097	556,511.00	166,440,960	1,262.00	1,444,109	10,705,057.88	1,912,749,166
栃 木	139,881.47	58,689,172	362.00	112,770	2,708.00	1,389,775	142,951.47	60,191,717
群 馬	3,879,568.85	714,935,912	265.00	99,854	11,203.20	3,118,302	3,891,037.05	718,154,068
埼 玉	86,293.34	29,917,378	112,805.00	23,929,791	4,452.22	2,067,311	203,550.56	55,914,480
千 葉	4,558,821.78	799,930,313	155,533.00	29,624,793	4,993.36	2,217,354	4,719,348.14	831,772,460
東 京	12,581.34	11,199,968	31.68	38,640			12,613.02	11,238,608
神奈川	416,700.35	54,104,175	8.10	27,824			416,708.45	54,131,999
新 潟	499,285.03	142,690,053	60,304.00	12,788,247	1,474.00	319,788	561,063.03	155,798,088
富 山	3,440.00	1,906,525	10,751.00	1,916,458	3,490.10	4,793,323	17,681.10	8,616,306
石 川	816.50	155,597	10,410.00	2,121,524			11,226.50	2,277,121
福 井	5,201.00	1,951,936	40,503.00	7,263,996			45,704.00	9,215,932
山 梨	2,472,974.76	286,590,081	1,014,906.74	549,964,140	21,002.63	14,930,034	3,508,884.13	851,484,255
長 野	5,850,892.84	1,509,411,372	2,875,860.56	893,585,162	55,451.12	71,191,127	8,782,204.52	2,474,187,661
岐 阜	194,258.95	78,457,415	4,412.70	3,076,706	11,764.06	3,116,936	210,435.71	84,651,057
愛 知	10,221,177.82	2,140,354,408	1,464,844.20	348,393,446	108,562.46	28,506,049	11,794,584.48	2,517,253,903
三 重	21,283.27	21,089,153	735,806.80	145,734,029	220.80	141,742	757,310.87	166,964,924
滋 賀	40,515.40	33,770,722					40,515.40	33,770,722
京 都	27,152.73	13,041,035					27,152.73	13,041,035
大 阪	5,231.06	1,492,898	25,515.00	21,137,542	12.00	4,094	30,758.06	22,634,534
兵 庫	1,116,709.51	101,030,541					1,116,709.51	101,030,541
奈 良	18,662.00	6,083,784	23,299.50	5,894,863			41,961.50	11,978,647
和歌山	8,922.76	4,021,172	451,818.30	89,329,751	240.00	141,366	460,981.06	93,492,289
鳥 取	4,950.00	2,968,760	480.00	190,468			5,430.00	3,159,228
鳥 根	8.25	25,304	4,500.00	4,679,932			4,508.25	4,705,236
岡 山	14,613.96	12,369,619	5,592.15	6,521,077			20,206.11	18,890,696
広 島	4,919.82	6,858,312	880.00	135,291	2.52	200,985	5,802.34	7,194,588
山 口	85.15	60,007					85.15	60,007
徳 島	278,713.95	76,265,957	71.50	165,164			278,785.45	76,431,121
香 川	11,334.50	8,591,617	20,094.40	12,371,432			31,428.90	20,963,049
愛 媛	59,044.60	17,412,856	476,910.40	96,910,043	23,383.89	9,754,473	559,338.89	124,077,372
高 知	474,429.55	391,316,483	31,684.20	7,858,336	25.80	26,670	506,139.55	399,201,489
福 岡	19,266.05	13,401,198	708.00	876,745	4,151.88	3,942,614	24,125.93	18,220,557
佐 賀	82,100.10	39,055,593	3,950.00	2,035,209	30.00	6,194	86,080.10	41,096,996
長 崎	317,659.30	52,871,381	5,137.90	2,614,225	37,805.62	15,393,397	360,602.82	70,879,003
熊 本	884,640.40	292,780,678	731,392.95	200,000,683	10.00	1,994	1,616,043.35	492,783,355
大 分	1,473.15	1,190,301	1,423.00	756,522			2,896.15	1,946,823
宮 崎	1,597,551.07	634,093,555	35,563.00	23,580,431	41,777.10	34,526,109	1,674,891.17	692,200,095
鹿児島	1,362,975.24	341,352,054	25,552.25	13,570,918	11,878.00	5,187,537	1,400,405.49	360,110,509
沖 縄	38,422.23	18,119,680	3,718.70	3,013,084	40.00	13,818	42,180.93	21,146,582
豪 州	13,670.31	10,952,174	34,533.00	8,513,726	340.00	29,714	48,543.31	19,495,614
カナダ	1,399.00	9,026,125	258.00	355,222	12.00	23,054	1,669.00	9,404,401
中 国	869,773.35	178,013,488	4,838.40	1,230,249	506,200.77	86,864,343	1,380,812.52	266,108,080
エクアドル			42,952.00	8,345,593			42,952.00	8,345,593
イスラエル			13,362.00	2,039,443			13,362.00	2,039,443
韓 国	70,849.50	43,959,876	645.00	916,120	84.00	100,800	71,578.50	44,976,796
メキシコ	173,092.50	31,507,227	571,425.54	114,551,472	790.00	186,164	745,308.04	146,244,863
マレーシア	71.03	137,128					71.03	137,128
オランダ	18,502.40	15,468,598	10.00	5,774			18,512.40	15,474,372
N Z	678,379.50	105,984,237	385,273.30	174,881,704	1,491.00	401,417	1,065,143.80	281,267,358
比 国	3,412.42	2,077,006	6,756,824.78	1,119,283,931	56,394.20	14,334,978	6,816,631.40	1,135,695,915
北朝鮮	50.00	8,400					50.00	8,400
タ イ	27,161.71	23,154,805	7,845.22	4,460,198			35,006.93	27,615,003
台 湾	21,741.18	3,776,146	8,931.00	3,781,318	92.00	32,466	30,764.18	7,589,930
米 国	216,163.78	90,268,855	1,062,084.62	266,803,680	3,041.90	1,761,640	1,281,290.30	358,834,175
その他	736,815.66	280,084,868	491,342.50	99,741,323	14,407.02	6,452,477	1,242,565.18	386,278,668
合計	89,498,933.14	17,712,778,548	36,873,494.72	10,839,955,724	3,243,396.03	773,733,777	129,615,823.89	29,326,468,049

6 品目別取扱数量順位表

数量 = kg

野 菜				果 実			
順位	品 目	数 量	%	順位	品 目	数 量	%
1	キャベツ	11,971,836.40	13.3	1	バナナ	6,100,578.70	16.5
2	たまねぎ	10,631,476.07	11.8	2	早生温州みかん	4,414,351.50	11.9
3	だいこん	8,847,644.80	9.8	3	ふじ	3,026,009.00	8.2
4	にんじん	5,962,395.82	6.6	4	すいか	2,990,763.00	8.1
5	はくさい	5,749,903.70	6.4	5	普通温州みかん	2,667,829.10	7.2
6	レタス	4,352,146.20	4.8	6	幸水	870,781.50	2.3
7	きゅうり	4,095,303.85	4.5	7	つがる	827,082.00	2.2
8	トマト	3,660,114.15	4.0	8	章姫いちご	792,970.52	2.1
9	男爵	2,842,872.40	3.1	9	アールスメロン	744,010.70	2.0
10	かぼちゃ	2,389,465.70	2.6	10	ジョナゴールド	725,537.00	1.9
11	ばれいしょ	2,201,335.08	2.4	11	紅ほっぺ	692,483.41	1.8
12	なす	2,169,079.10	2.4	12	パインアップル	657,578.70	1.7
13	メークイン	2,005,878.60	2.2	13	キウイフルーツ	643,660.72	1.7
14	かんしょ	1,817,636.80	2.0	14	もも	640,391.67	1.7
15	白ねぎ	1,735,484.30	1.9	15	バレンシアオレンジ	613,500.00	1.6
16	ピーマン	1,332,169.49	1.4	16	その他りんご類	593,406.00	1.6
17	ごぼう	1,181,257.75	1.3	17	ハネジュウメロン	589,968.00	1.5
18	ほうれんそう	1,179,905.83	1.3	18	王林	586,023.00	1.5
19	えのきだけ	1,172,813.35	1.3	19	その他メロン類	581,328.60	1.5
20	しめじ	1,139,578.79	1.2	20	次郎	564,261.50	1.5
	そ の 他	13,060,634.96	15.7		そ の 他	7,550,980.10	21.5
	合 計	89,498,933.14	100.0		合 計	36,873,494.72	100.0

7 品目別取扱金額順位表

単位 = 円 (税込)

野 菜				果 実			
順位	品 目	金 額	%	順位	品 目	金 額	%
1	きゅうり	1,200,673,945	6.7	1	早生温州みかん	1,067,121,770	9.8
2	トマト	1,115,898,079	6.2	2	バナナ	978,623,034	9.0
3	キャベツ	970,406,978	5.4	3	章姫いちご	779,015,139	7.1
4	にんじん	885,427,519	4.9	4	普通温州みかん	738,627,689	6.8
5	たまねぎ	876,536,537	4.9	5	紅ほっぺ	738,028,381	6.8
6	レタス	713,089,001	4.0	6	ふじ	710,276,634	6.5
7	だいこん	658,673,427	3.7	7	アールスメロン	669,019,725	6.1
8	しめじ	634,704,933	3.5	8	すいか	508,738,741	4.6
9	なす	618,887,821	3.4	9	ハウスみかん	325,682,163	3.0
10	ピーマン	564,901,440	3.1	10	巨峰	322,598,370	2.9
11	ほうれんそう	522,090,122	2.9	11	デラウェア	312,900,297	2.8
12	白ねぎ	464,297,746	2.6	12	キウイフルーツ	257,236,466	2.3
13	ミニトマト	404,455,610	2.2	13	幸水	248,371,825	2.2
14	はくさい	402,810,833	2.2	14	もも	236,852,372	2.1
15	生しいたけ	382,651,208	2.1	15	その他メロン類	178,075,103	1.6
16	かぼちゃ	357,163,166	2.0	16	ジョナゴールド	175,768,777	1.6
17	えのきだけ	342,796,414	1.9	17	つがる	156,016,907	1.4
18	ばれいしょ	342,178,360	1.9	18	その他りんご類	152,634,955	1.4
19	ブロッコリー	319,118,027	1.8	19	パインアップル	131,191,721	1.2
20	その他きのこ類	318,758,482	1.7	20	王林	128,126,500	1.1
	そ の 他	5,617,258,900	32.9		そ の 他	2,025,049,155	19.7
	合 計	17,712,778,548	100.0		合 計	10,839,955,724	100.0

8 年度別取扱高表

(1) 青果部

(平成元年度分以降の金額は消費税を含む。)各欄上段数量(kg)下段金額(円)

区分	年度	S 54年度	S 55年度	S 56年度	S 57年度	S 58年度	S 59年度
	開市日数		254	297	296	294	295
合計	年間取扱高	99,485,000 16,580,760,000	113,688,000 20,363,206,000	116,729,567 22,010,864,486	122,902,505 22,214,463,022	125,508,238 24,986,555,941	125,786,972 24,222,043,116
	一日平均取扱高	391,673 65,278,583	382,788 68,562,983	394,357 74,361,029	418,036 75,559,398	425,452 84,700,190	430,777 82,952,202
	平均単価	167	179	189	181	199	193
	野菜	58,195,000 8,914,554,000	71,089,000 11,317,148,000	74,534,237 12,111,826,738	77,147,948 12,229,754,596	78,694,665 14,491,072,828	81,942,227 12,454,147,386
果実	年間取扱高	39,244,000 7,187,617,000	40,759,000 8,552,671,000	40,449,398 9,338,237,335	43,200,353 9,216,380,532	44,256,353 9,687,976,087	41,231,155 10,897,944,336
	平均単価	183	210	231	213	219	264
その他	年間取扱高	2,046,000 478,589,000	1,840,000 493,387,000	1,745,932 560,800,413	2,554,204 768,327,894	2,557,220 807,507,026	2,613,590 869,951,394
	平均単価	234	268	321	301	316	333

区分	年度	S 60年度	S 61年度	S 62年度	S 63年度	H 元年度	H 2 年度
	開市日数		294	293	294	289	289
合計	年間取扱高	130,041,660 25,834,995,123	136,827,726 24,276,295,399	139,051,211 26,678,362,351	138,723,933 28,326,258,497	137,962,496 29,594,746,168	137,863,210 33,568,011,855
	一日平均取扱高	442,319 87,874,133	466,989 82,854,251	472,963 90,742,729	480,014 98,014,735	477,379 102,403,966	497,701 121,184,158
	平均単価	199	177	192	204	215	243
	野菜	84,298,895 13,800,249,491	88,147,576 12,580,200,376	86,857,226 14,781,297,530	88,680,787 16,234,867,024	89,894,169 16,609,976,327	91,128,169 19,498,724,541
果実	年間取扱高	43,134,419 11,149,183,231	45,931,071 10,784,578,682	49,266,635 10,955,011,855	47,101,425 11,137,671,245	45,413,767 12,097,427,334	44,080,428 13,147,626,461
	平均単価	258	235	222	236	266	298
その他	年間取扱高	2,608,346 885,562,401	2,749,079 911,516,341	2,927,350 942,052,966	2,941,721 953,720,228	2,654,560 887,342,507	2,654,613 921,660,853
	平均単価	340	332	322	324	334	347

区分	年度	H 3 年度	H 4 年度	H 5 年度	H 6 年度	H 7 年度	H 8 年度
	開市日数		272	272	270	272	272
合計	年間取扱高	143,375,641 36,309,149,457	149,451,480 33,387,856,430	148,286,370 35,189,411,669	147,483,835 35,200,048,127	145,890,274 34,177,318,387	148,762,295 34,790,202,213
	一日平均取扱高	527,116 133,489,520	549,454 122,749,472	549,209 130,331,154	542,220 129,411,942	536,361 125,651,906	548,938 128,377,130
	平均単価	253	223	237	239	234	234
	野菜	96,190,629 20,969,676,887	98,998,030 18,606,645,513	98,018,959 21,487,506,257	97,960,070 20,515,112,721	98,439,243 19,565,459,787	100,531,699 19,425,644,752
果実	年間取扱高	44,349,791 14,269,678,517	47,145,671 13,554,015,403	46,198,264 12,317,686,651	45,456,437 13,424,747,025	44,139,138 13,589,247,468	44,893,849 14,318,438,080
	平均単価	322	287	267	295	308	319
その他	年間取扱高	2,835,221 1,069,794,053	3,307,779 1,227,195,514	4,069,147 1,384,218,761	4,067,328 1,260,188,381	3,311,893 1,022,611,132	3,336,747 1,046,119,381
	平均単価	377	371	340	310	309	314

区分	年度	H 9 年度	H10年度	H11年度	H12年度	H13年度	H14年度
	開市日数		273	273	272	273	271
合計	年間取扱高	150,664,809	144,405,646	150,149,760	146,860,728	147,858,821	140,608,096
		36,796,946,084	37,448,704,570	34,420,854,866	33,649,978,708	30,464,466,346	31,043,904,383
	一日平均取扱高	551,886	528,958	552,021	537,951	545,605	516,942
		134,787,348	137,174,742	126,547,261	123,259,995	112,415,005	114,132,001
平均単価	244	259	229	229	206	221	
野菜	年間取扱高	99,258,887	95,776,376	98,302,359	96,551,834	96,138,539	91,315,154
		22,804,982,767	22,285,489,125	19,382,428,238	19,009,008,366	16,975,622,315	18,389,778,833
	平均単価	230	233	197	197	177	201
果実	年間取扱高	47,976,768	44,968,025	48,024,812	46,258,844	47,759,063	45,232,040
		12,964,166,323	14,074,221,791	13,984,271,529	13,625,960,310	12,512,599,764	11,723,665,989
	平均単価	270	313	291	295	262	259
その他	年間取扱高	3,429,154	3,661,245	3,822,589	4,050,050	3,961,219	4,060,902
		1,027,796,994	1,088,993,654	1,054,155,099	1,015,010,032	976,244,267	930,459,561
	平均単価	300	297	276	251	246	229

区分	年度	H15年度	H16年度	H17年度	H18年度	H19年度	H20年度
	開市日数		275	276	273	272	271
合計	年間取扱高	137,816,972	132,592,412	131,531,125	126,198,966	129,321,860	129,615,824
		29,890,968,165	30,599,022,122	28,165,491,709	28,775,456,996	28,905,033,324	29,326,468,049
	一日平均取扱高	501,153	480,407	481,799	463,967	477,202	478,287
		108,694,430	110,866,022	103,170,299	105,792,121	106,660,639	108,215,749
平均単価	217	231	214	228	224	226	
野菜	年間取扱高	92,090,762	88,150,210	87,047,739	86,709,316	87,989,733	89,498,933
		17,837,309,003	17,998,749,138	16,661,308,032	16,671,123,949	17,375,172,975	17,712,778,548
	平均単価	194	204	191	192	197	198
果実	年間取扱高	41,794,346	40,680,757	40,795,718	35,820,910	37,801,086	36,873,495
		11,167,301,025	11,716,567,544	10,680,751,108	11,266,447,981	10,730,238,285	10,839,955,724
	平均単価	267	288	262	315	284	294
その他	年間取扱高	3,931,864	3,761,445	3,687,668	3,668,740	3,531,041	3,243,396
		886,358,137	883,705,440	823,432,569	837,885,066	799,622,064	773,733,777
	平均単価	225	235	223	228	226	239

【参考】平成16年度を100とした過去5年間の推移

・年間数量、金額

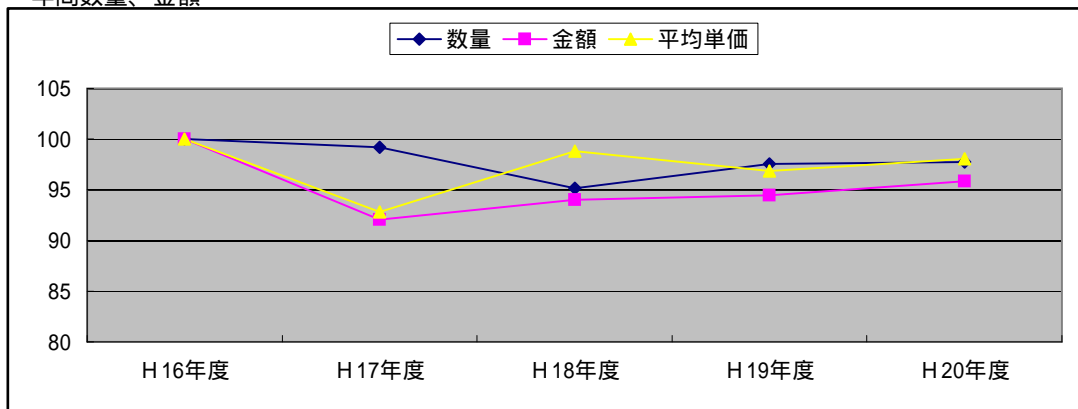

9 産地別・月別取扱高

(野菜)

産地	数量・金額		合計		4月		5月		6月		7月		8月		9月		10月		11月		12月		1月		2月		3月			
	数量(kg)	金額(税込)	数量(kg)	金額(税込)	数量(kg)	金額(税込)	数量(kg)	金額(税込)	数量(kg)	金額(税込)	数量(kg)	金額(税込)	数量(kg)	金額(税込)	数量(kg)	金額(税込)	数量(kg)	金額(税込)	数量(kg)	金額(税込)	数量(kg)	金額(税込)	数量(kg)	金額(税込)	数量(kg)	金額(税込)	数量(kg)	金額(税込)		
合計	89,498,933.14	17,712,778,548	7,288,967.64	1,518,741,382	7,629,648.11	1,580,023,923	6,756,575.54	1,452,451,885	7,268,900.73	1,342,577,017	6,948,170.12	1,296,456,690	8,149,402.04	1,684,453,470	8,948,167.76	1,702,859,829	7,352,505.54	1,412,763,980	8,104,481.64	1,633,069,249	6,812,398.08	1,374,985,867	6,982,357.73	1,256,378,890	7,257,358.21	1,458,016,366				
浜松市内	13,737,568.67	2,810,066,790	1,409,497.92	305,437,763	1,671,506.30	335,561,815	1,250,030.65	257,736,699	740,020.47	180,287,714	400,877.97	122,171,778	393,014.95	158,170,904	499,251.72	166,245,188	1,035,169.13	207,019,087	1,778,604.87	304,338,816	1,554,259.70	282,803,354	1,614,179.06	238,270,843	1,391,155.93	252,022,829				
静岡県(浜松市以外)	5,950,434.75	1,491,203,617	757,035.48	161,085,193	489,461.41	136,335,159	320,434.07	95,241,098	370,688.50	82,751,438	259,798.19	57,899,755	231,942.96	96,144,999	217,800.10	102,854,629	334,972.11	109,281,327	804,473.76	195,597,151	705,833.63	171,903,131	800,662.60	148,289,853	657,331.94	133,819,884				
北海道	18,555,216.71	2,067,971,994	941,735.80	84,893,872	168,632.63	21,797,734	78,561.42	31,654,980	838,063.00	107,835,739	1,966,952.13	263,553,185	3,292,496.59	437,209,957	3,520,697.98	408,977,417	2,065,533.34	199,179,140	1,711,393.47	152,230,887	1,346,961.66	117,813,337	1,252,282.24	110,472,421	1,371,906.45	132,353,325				
青森	2,013,186.55	461,628,956	63,022.25	25,953,074	56,163.20	18,211,919	332,745.90	48,083,184	530,255.60	76,025,210	126,801.10	33,469,426	211,092.90	63,333,189	293,468.10	63,099,669	175,625.30	44,845,404	67,335.20	27,712,626	43,740.50	18,660,187	58,843.20	22,316,214	54,093.30	19,918,854				
岩手	16,905.20	6,688,782	2.00	7,140	18.00	8,820	922.00	715,673	4,292.50	1,492,200	7,137.50	3,048,290	2,377.90	796,995	93.00	43,836	24.00	13,858	1,856.30	511,738	182.00	50,232								
宮城	2,239.40	1,662,404	164.00	137,970	383.00	320,144	721.00	441,206	83.80	139,347	13.00	30,658	25.00	29,714	527.50	159,546	27.00	26,040	24.00	34,804	235.10	315,467	7.00	10,394	29.00	17,114				
秋田	36,594.37	23,718,623	153.38	351,846	341.50	699,166	1,515.20	1,528,154	1,335.86	1,222,645	12,058.80	6,983,200	8,686.65	6,113,773	3,005.25	2,975,047	1,264.10	466,157	3,839.50	995,541	3,868.18	1,354,041	255.25	402,572	270.70	626,481				
山形	424,062.60	97,859,292	878.25	2,127,100	151.10	234,896	1,613.60	574,364	133,853.20	21,087,457	176,852.70	41,678,495	94,327.20	21,667,907	10,138.20	3,058,677	1,845.30	660,166	1,626.50	909,386	465.25	1,394,451	1,496.80	1,999,188	814.50	2,467,205				
福島	1,051,799.59	293,138,095	177.28	83,412	20,976.62	10,552,506	87,195.84	34,393,860	287,939.79	59,815,116	293,373.68	78,326,723	234,250.62	65,022,027	107,902.64	33,800,273	20,044.40	10,617,871	326.46	164,550	63.26	59,588	114.58	128,059	224.42	174,110				
茨城	10,147,284.88	1,744,864,097	838,106.84	173,005,637	1,253,220.70	185,206,033	1,159,755.86	191,554,263	735,356.98	118,013,975	260,179.38	68,755,311	399,145.17	108,297,125	1,192,377.07	196,401,759	1,670,923.79	226,987,401	1,040,433.38	162,943,002	556,698.39	91,698,408	454,447.03	79,202,259	586,640.29	142,798,924				
栃木	139,881.47	58,689,172	12,096.80	5,123,296	11,955.10	4,552,572	14,028.45	5,202,753	19,701.90	7,103,306	21,294.62	9,892,214	17,708.30	10,086,289	13,306.60	6,872,262	3,584.90	1,860,934	6,537.70	1,571,532	7,719.50	1,979,727	6,481.40	2,019,881	5,466.20	2,424,406				
群馬	3,879,568.85	714,935,912	247,835.00	69,186,427	319,970.75	64,400,473	227,496.80	51,141,975	523,171.00	51,401,863	637,234.50	57,038,263	730,555.55	90,377,659	520,386.80	104,236,752	173,569.50	68,849,044	115,106.25	36,789,294	74,431.80	19,999,331	95,217.90	25,457,162	214,593.00	76,057,669				
埼玉	86,293.34	29,917,378	9,273.45	2,506,985	7,924.12	2,064,537	16,145.92	4,370,068	7,242.87	4,316,294	1,705.88	1,169,676	3,303.73	1,287,067	7,214.01	2,857,108	6,197.41	2,366,178	5,902.64	2,010,015	5,310.40	1,950,248	8,680.66	2,672,329	7,392.25	2,346,873				
千葉	4,558,821.78	799,930,313	309,452.85	56,592,115	476,084.19	103,061,055	326,779.90	78,669,039	141,835.22	34,701,679	158,196.07	36,340,816	102,392.67	25,289,065	197,090.90	36,036,249	488,705.00	74,334,538	690,041.90	102,972,414	631,365.72	90,783,906	521,992.50	77,897,746	514,884.86	83,251,691				
東京	12,581.34	11,199,968	2,341.44	1,661,420	1,082.00	738,738	65.80	90,278	279.76	375,578	144.10	216,558	867.00	823,824	921.74	894,342	703.80	793,474	940.90	1,020,849	2,362.86	2,400,416	1,293.80	991,327	1,578.14	1,193,182				
神奈川	416,700.35	54,104,175	119,326.65	14,873,365	127,284.38	12,710,589	85,625.05	7,505,721	14,664.15	2,024,683	3,325.00	1,624,168	5,227.95	2,052,036	5,517.12	2,173,353	2,860.45	1,654,122	2,989.60	1,320,717	2,498.90	1,255,551	25,718.35	2,982,092	21,662.75	3,927,778				
新潟	499,285.03	142,690,053	23,031.46	10,211,690	23,450.72	10,513,910	19,006.16	8,652,261	16,539.04	6,847,862	18,134.86	7,006,282	21,403.80	7,967,402	220,408.65	29,318,387	87,579.02	17,163,012	17,714.96	13,795,824	18,371.24	12,026,341	18,902.72	11,136,615	14,742.40	8,050,467				
富山	3,440.00	1,906,525	316.20	156,448	241.40	115,710	333.20	152,982	201.40	68,560	391.00	169,146	438.60	263,968	391.00	278,040	207.40	157,290	115.60	102,060	295.80	213,570	153.00	97,230	355.40	131,521				
石川	816.50	155,597	21.00	10,500	35.00	11,234	290.50	58,425	470.00	75,438																				
福井	5,201.00	1,951,936	52.00	12,284	154.00	39,690	790.00	239,394			15.00	10,500					1,280.00	507,882	1,410.00	521,846	1,460.00	601,440	40.00	18,900						
山梨	2,472,974.76	286,590,081					27,060.00	7,842,636	252,320.12	39,153,692	687,136.04	73,099,466	810,436.20	96,274,436	672,907.40	67,889,284	23,115.00	2,330,567												
長野	5,850,892.84	1,509,411,372	167,951.33	63,319,426	361,229.75	98,925,846	553,670.25	124,670,996	1,012,614.33	157,501,687	848,314.59	157,196,201	935,176.08	226,738,460	857,076.67	185,974,300	263,535.55	109,514,126	231,555.51	135,618,660	209,583.11	99,147,597	197,409.76	80,083,204	212,775.91	70,720,869				
岐阜	194,258.95	78,457,415	1,649.51	803,101	33,101.90	9,964,725	54,571.04	14,937,596	29,908.10	11,895,011	17,727.94	9,901,072	19,862.00	12,158,369	13,242.90	8,013,352	9,083.48	4,141,395	2,619.46	1,362,633	336.83	382,620	4,821.18	2,149,826	7,334.61	2,747,715				
愛知	10,221,177.82	2,140,354,408	1,240,165.31	205,136,336	1,385,457.51	215,625,412	1,423,086.86	241,821,029	643,875.20	169,465,275	280,761.34	104,783,146	268,161.50	120,182,420	329,332.03	144,744,093	601,351.39	159,971,999	911,723.40	203,127,128	925,661.53	190,538,145	1,051,704.50	173,520,244	1,159,897.25	211,439,181				
三重	21,283.27	21,089,153	1,871.27	1,798,281	1,896.35	1,954,972	2,599.02	2,332,987	2,411.04	2,077,958	1,112.55	1,081,169	1,783.63	1,799,829	1,682.80	1,689,919	1,239.08	1,391,708	1,317.04	1,431,520	1,619.40	1,738,612	1,503.46	1,548,203	2,247.63	2,243,995				
滋賀	40,515.40	33,770,722	4,005.00	3,233,392	4,776.00	3,996,686	3,790.00	2,697,059	4,976.00	3,410,536	3,684.00	2,881,912	3,996.00	3,750,680	3,402.00	2,994,373	2,445.00	2,094,576	2,730.00	2,753,078	2,496.40	2,311,388	1,920.00	1,651,847	2,295.00	1,995,195				
京都	27,152.73	13,041,035	1,394.64	502,673	2,851.60	902,472	7,085.18	1,931,280	1,033.78	584,709	771.10	395,570	3,894.60	2,322,462	2,418.20	1,713,118	1,063.95	821,734	1,937.28	1,554,599	2,170.00	1,327,855	694.40	301,238	1,838.00	683,325				
大阪	5,231.06	1,492,898	111.00	70,976	1,501.00	279,913	1,886.00	351,746	1,077.00	331,634	282.00	276,983	89.00	31,710	18.06	9,658			62.00	25,514	24.00	17,640	130.00	57,014	51.00	40,110				
兵庫	1,116,709.51	101,030,541	9,800.19	4,449,446	9,456.30	2,231,934	18,650.61	1,846,229	520,244.12	43,421,791	456,539.43	38																		

9 産地別・月別取扱高

(果実)

産地	数量・金額		合計		4月		5月		6月		7月		8月		9月		10月		11月		12月		1月		2月		3月			
	数量(kg)	金額(税込)	数量(kg)	金額(税込)	数量(kg)	金額(税込)	数量(kg)	金額(税込)	数量(kg)	金額(税込)	数量(kg)	金額(税込)	数量(kg)	金額(税込)	数量(kg)	金額(税込)	数量(kg)	金額(税込)	数量(kg)	金額(税込)	数量(kg)	金額(税込)	数量(kg)	金額(税込)	数量(kg)	金額(税込)	数量(kg)	金額(税込)		
合計	36,873,494.72	10,839,955,724	2,327,193.58	702,649,034	2,438,739.93	713,447,622	2,642,226.16	810,606,017	3,167,408.80	970,168,745	3,430,859.04	1,057,994,435	3,436,505.11	943,718,404	3,668,278.92	921,269,575	3,701,535.21	972,066,544	4,264,161.45	1,336,683,868	2,584,349.55	787,082,775	2,654,450.52	805,400,598	2,557,786.45	818,868,107				
浜松市内	7,340,085.74	2,413,635,921	221,984.07	92,826,621	88,206.26	45,808,365	251,995.01	106,840,312	349,203.30	143,286,668	317,134.45	146,258,792	142,612.30	67,108,504	572,434.75	135,460,950	1,594,119.96	426,402,069	2,083,862.88	652,923,290	803,512.32	276,016,775	585,238.80	178,685,402	329,781.64	142,018,173				
静岡県(浜松市以外)	4,697,667.98	2,358,900,771	396,031.34	214,375,105	205,215.85	111,007,041	201,065.65	79,844,968	352,338.62	123,761,121	182,577.96	93,047,225	149,298.60	71,977,896	270,586.10	89,698,272	620,280.07	235,774,723	763,923.03	411,182,843	437,480.74	252,346,482	580,666.58	336,320,602	538,203.44	339,564,493				
北海道	26,433.40	9,518,489			960.00	330,960	296.00	162,014	1,432.20	805,698	4,824.60	1,957,028	10,441.60	3,310,002	5,391.00	2,356,023	88.00	42,891			1,390.00	287,016	1,610.00	266,857						
青森	4,505,220.45	1,071,069,615	465,724.00	127,071,659	393,974.00	117,586,968	282,515.00	89,738,737	262,643.00	89,291,441	156,023.00	50,302,196	364,271.20	71,055,558	484,944.15	103,664,888	273,848.00	51,651,145			277,091.00	54,426,321	395,380.10	79,462,141	523,968.00	106,402,062	624,839.00	130,416,499		
岩手	580.00	128,310											580.00	128,310																
秋田	820,471.40	147,414,968					33.60	53,466	96,172.80	20,533,396	311,303.00	47,742,091	91,527.00	13,888,748	64,055.00	16,939,216	67,770.00	15,042,746	72,660.00	13,921,392	88,790.00	14,880,572	28,160.00	4,413,341						
山形	895,251.96	273,594,779	31.68	36,330	427.75	2,089,191	29,486.98	52,090,308	203,877.20	72,112,019	427,577.44	97,754,683	96,901.80	22,834,235	23,337.74	5,250,372	77,051.98	14,358,883	29,464.84	5,615,003	5,247.17	1,028,058	1,325.02	289,051	522.36	136,646				
福島	315,852.40	84,023,062					321.20	503,684	42,116.20	13,099,390	93,621.00	34,769,549	143,489.50	29,071,412	25,655.00	5,368,118			10,600.00	1,080,185					49.50	130,724				
茨城	556,511.00	166,440,960	22,300.00	12,716,813	98,055.00	41,429,272	140,043.00	43,571,629	98,898.00	19,404,880	35,605.00	8,728,316	97,245.00	25,027,376	58,751.00	13,936,758	2,690.00	843,040	2,275.00	465,254	395.00	160,228			254.00	157,394				
栃木	362.00	112,770															290.00	82,530					72.00	30,240						
群馬	265.00	99,854			178.00	53,444											75.00	34,650					12.00	11,760						
埼玉	112,805.00	23,929,791											38,865.00	11,498,226	25,320.00	4,876,407	44,870.00	6,782,778	3,750.00	772,380										
千葉	155,533.00	29,624,793			28,640.00	6,308,808	47,822.00	9,411,238	78,408.00	13,813,817	13.00	9,660	650.00	81,270																
東京	31.68	38,640	31.68	38,640																										
神奈川	8.10	27,824										0.10	8,924						8.00	18,900										
新潟	60,304.00	12,788,247							28.00	8,820	15,520.00	3,436,542	17,900.00	3,945,898	15,530.00	3,032,867	9,036.00	1,811,980	2,230.00	522,110	60.00	30,030								
富山	10,751.00	1,916,458							60.00	17,640	291.00	74,444	10,400.00	1,824,374																
石川	10,410.00	2,121,524							10,322.00	2,082,044			88.00	39,480																
福井	40,503.00	7,263,996					507.00	102,374	33,137.00	5,910,236	6,227.00	994,770	400.00	168,942	232.00	87,674														
山梨	1,014,906.74	549,964,140	1,147.40	4,179,230	10,467.76	22,693,088	68,086.28	59,814,743	329,741.40	170,199,717	342,550.30	173,407,068	152,839.00	77,763,630	39,765.50	19,230,872	7,920.30	2,652,080	15,411.90	4,975,916	16,931.30	5,487,676	16,696.80	5,173,724	13,348.80	4,386,396				
長野	2,875,860.56	893,585,162	125.06	1,022,428	1,866.50	4,683,581	5,381.30	5,738,682	123,515.80	46,351,282	597,331.74	192,651,836	1,055,223.70	326,198,106	594,024.26	211,809,552	285,147.30	72,612,235	183,453.00	29,098,597	29,777.00	3,344,870			14.90	73,993				
岐阜	4,412.70	3,076,706	775.00	322,034											110.00	29,767	946.60	739,259	2,063.10	1,541,080	230.00	103,736	288.00	340,830						
愛知	1,464,844.20	348,393,446	10,003.10	7,329,591	166,409.55	45,220,986	545,164.20	102,942,083	328,801.00	64,383,681	134,481.55	43,560,793	124,907.80	27,644,712	95,473.80	21,087,150	19,195.60	4,256,545	17,507.10	11,201,509	6,780.80	6,160,702	7,710.00	6,513,562	8,409.70	8,092,132				
三重	735,806.80	145,734,029	100,073.00	18,199,239	61,776.00	9,012,536							101,720.00	26,379,242	439,980.80	85,514,084	126.00	163,800	162.00	175,770	3.00	6,824			31,966.00	6,282,534				
大阪	25,515.00	21,137,542			2,812.80	3,354,036	15,657.20	13,495,496	6,913.00	4,232,570	132.00	55,440																		
奈良	23,299.50	5,894,863											1,177.50	281,818	7,230.00	1,423,009			11,392.00	2,906,390	3,140.00	842,730	360.00	440,916						
和歌山	451,818.30	89,329,751	26,118.00	5,612,849	16,962.00	3,931,870	14,128.60	5,597,770	7,972.50	2,865,721			27,529.00	7,857,455	95,970.00	20,070,189	3,752.50	580,650	56,606.50	7,320,990	61,698.50	11,270,872	64,264.20	11,338,664	76,816.50	12,882,721				
鳥取	480.00	190,468										320.00	130,094	160.00	60,374															
島根	4,500.00	4,679,932			616.00	905,310	3,264.00	3,240,824	620.00	533,798																				
岡山	5,592.15	6,521,077			42.90	119,384	68.50	156,134	510.00	928,902	1,474.80	1,643,798	992.10	1,049,772	415.20	446,282	625.65	673,810	1,431.00	1,464,513	32.00	38,482								
広島	880.00	135,291	880.00	135,291																										
徳島	71.50	165,164											1.00	1,050												70.50	164,114			
香川	20,094.40	12,371,432					20,088.60	12,364,502	5.80	6,930																				
愛媛	476,910.40	96,910,043	87,049.06	15,471,592	48,586.00	8,328,414	19,118.40	4,259,858	2,448.00	1,033,704			6,710.00	879,476	2,667.60	1,204,951	7,030.46	4,322,755	59,512.54	13,692,667	153,259.98	27,476,157			90,528.36	20,240,469				
高知	31,684.20	7,858,336	3,240.00	748,766	1,902.00	661,702	394.20	219,448	151.00	83,578	40.00	51,030	2,059.00	291,058	1,075.00	561,738	1,162.00	380,092	2,422.00	697,184	8,959.00	2,132,108			10,280.00	2,031,632				
福岡	708.00	876,745																			213.00	193,828	324.00	465,149			171.00	217,768		
佐賀	3,950.00	2,035,209							1,758.00	1,013,563	200.00	193,200					32.00	19,320	1,890.00	716,098	60.00	84,628			10.00	8,400				
長崎	5,137.90	2,614,225	669.00	365,392	855.50	999,689	986.40	821,170							2,600.00	297,254										27.00	130,720			
熊本	731,392.95	200,000,683	173,667.00	46,992,686	299,059.50																									

9 産地別・月別取扱高

(その他)

産地	数量・金額		合計		4月		5月		6月		7月		8月		9月		10月		11月		12月		1月		2月		3月				
	数量(kg)	金額(税込)	数量(kg)	金額(税込)	数量(kg)	金額(税込)	数量(kg)	金額(税込)	数量(kg)	金額(税込)	数量(kg)	金額(税込)	数量(kg)	金額(税込)	数量(kg)	金額(税込)	数量(kg)	金額(税込)	数量(kg)	金額(税込)	数量(kg)	金額(税込)	数量(kg)	金額(税込)	数量(kg)	金額(税込)	数量(kg)	金額(税込)	数量(kg)	金額(税込)	
合計	3,243,396.03	773,733,777	278,129.00	54,098,122	270,822.18	52,027,502	279,990.91	52,983,332	260,521.11	54,913,398	222,425.88	45,397,662	244,648.79	48,004,564	250,208.76	53,777,310	274,339.94	60,666,388	373,739.75	156,390,003	292,751.85	82,584,136	251,152.56	58,890,887	244,665.30	54,000,473					
浜松市内	1,361,388.70	230,274,957	133,645.88	20,182,032	116,479.32	19,115,175	106,980.97	15,898,071	105,456.74	16,360,127	93,322.63	13,595,952	107,156.71	16,458,710	118,732.40	20,944,094	117,249.89	18,862,651	139,180.92	32,292,279	113,690.86	19,949,126	102,565.72	17,555,134	106,926.66	19,061,606					
静岡県(浜松市以外)	145,957.07	61,186,139	14,722.10	3,460,805	7,750.34	2,119,494	14,747.84	4,473,062	18,643.79	6,521,995	10,006.11	3,726,874	6,315.69	1,780,950	8,786.69	3,150,568	11,363.74	5,092,551	20,629.69	17,684,218	11,137.52	6,174,366	11,655.86	3,887,030	10,197.70	3,114,236					
北海道	205,182.30	64,814,171	20,093.00	5,839,949	17,215.00	4,902,427	18,085.00	4,970,581	19,785.00	5,497,562	11,727.00	3,903,845	21,124.10	6,633,473	21,431.40	6,556,692	20,937.00	6,636,703	21,337.00	6,449,392	15,003.00	4,511,993	12,860.60	6,575,063	5,584.20	2,336,491					
青森	33,431.90	8,433,976	2,973.50	918,068	2,280.60	582,082	3,811.50	990,022	3,907.35	1,030,429	4,064.90	977,796	1,813.15	458,022	1,593.20	405,828	2,014.20	564,251	2,085.20	564,586	1,869.95	474,731	3,208.80	676,075	3,809.55	792,086					
宮城	10.00	7,140												10.00	7,140																
秋田	2,879.20	1,510,775	289.80	135,344	78.90	60,752	653.50	319,722	302.60	140,274	175.10	101,890	77.10	55,964	112.10	91,821	423.00	180,390	202.60	90,300	337.90	136,814	47.30	69,614	179.30	127,890					
山形	2,028.80	1,234,561			596.40	253,919	26.40	19,370	309.00	120,074	205.20	87,883	136.80	55,595					641.00	607,840	114.00	89,880									
福島	563,724.41	93,649,904	46,886.08	6,902,217	49,311.16	7,439,316	44,179.48	6,484,555	45,582.68	6,594,903	46,916.92	6,982,352	46,314.00	6,654,302	47,485.84	6,870,988	44,859.92	6,585,487	48,069.06	9,931,536	51,563.07	10,551,633	44,049.28	9,649,310	48,506.92	9,003,305					
茨城	1,262.00	1,444,109	144.00	183,198	125.50	119,377	75.00	80,969	100.00	80,729	77.00	76,181	74.00	83,171	84.00	92,518	88.00	93,820	85.00	91,188	136.00	174,195	102.50	133,454	171.00	235,309					
栃木	2,708.00	1,389,775					1,329.00	581,260	503.00	261,684	431.00	198,633	50.00	22,050	50.00	59,220	10.00	40,950	311.00	176,104	19.00	44,257			5.00	5,617					
群馬	11,203.20	3,118,302	1,270.80	273,831	974.50	251,892	971.40	236,666	893.40	235,300	764.50	248,112	834.30	263,334	1,136.50	339,252	1,287.60	379,258	1,142.20	346,078	686.50	207,794	522.10	138,757	719.40	198,028					
埼玉	4,452.22	2,067,311	526.76	266,994	402.76	171,212	464.12	208,698	409.96	188,412	333.56	145,992	309.20	150,780	262.76	118,372	325.44	142,638	462.18	222,791	341.72	147,704	304.52	150,338	309.24	153,380					
千葉	4,993.36	2,217,354	457.00	122,281	197.00	45,296	170.00	90,975	104.00	49,502	235.00	127,883	145.80	85,515	526.20	298,241	249.60	217,288	1,408.00	557,375	498.56	160,533	573.60	253,153	428.60	209,312					
新潟	1,474.00	319,788	128.00	21,504	180.00	35,616	168.00	28,224	140.00	23,520	112.00	18,816	112.00	18,816	104.00	17,472	145.00	90,048	40.00	6,720	128.00	21,504	113.00	20,076	104.00	17,472					
富山	3,490.10	4,793,323															571.20	665,056	2,785.90	4,000,955	133.00	127,312									
山梨	21,002.63	14,930,034	1,677.60	275,304	1,436.80	199,967	1,651.40	232,545	1,612.50	218,267	1,176.70	152,905	633.80	99,298	787.70	243,871	1,739.77	1,426,743	7,787.36	11,304,168	812.30	450,723	637.40	99,129	1,049.30	227,114					
長野	55,451.12	71,191,127	1,758.06	375,573	1,613.23	398,218	2,184.12	601,607	2,361.60	822,765	1,013.39	209,435	830.04	181,663	303.99	89,935	814.08	651,756	26,118.76	45,262,853	16,479.60	20,658,665	1,919.20	1,897,605	55.05	41,052					
岐阜	11,764.06	3,116,936	1,138.00	266,885	1,150.80	301,475	1,486.30	414,112	1,178.50	274,043	633.50	162,898	571.00	141,876	729.50	184,792	835.80	215,544	1,047.06	376,856	1,319.50	316,911	762.00	201,462	912.10	260,082					
愛知	108,562.46	28,506,049	14,321.85	3,199,808	8,992.45	2,381,075	12,523.30	2,929,782	5,762.17	1,691,880	4,610.34	1,362,997	5,849.22	1,674,492	6,775.10	2,067,037	13,765.00	3,726,970	18,506.70	4,787,429	4,929.20	1,254,627	6,430.20	1,794,921	6,096.93	1,635,031					
三重	220.80	141,742			81.60	53,170	139.20	88,572																							
大阪	12.00	4,094	12.00	4,094																											
和歌山	240.00	141,366			28.80	16,128	57.60	32,696	28.80	16,128	124.80	76,414																			
愛媛	2.52	200,985	0.28	19,998	0.14	9,999			0.42	53,997			0.28	19,998	0.42	29,997			0.14	9,999	0.28	19,999	0.28	16,998	0.28	20,000					
高知	23,383.89	9,754,473	1,291.18	1,016,558	1,552.86	833,627	7,157.64	1,066,313	5,166.20	2,994,263	2,396.66	1,863,011	3,793.09	368,233	334.62	267,122	193.42	145,259	314.25	237,716	388.48	248,636	255.23	198,360	540.26	515,375					
福岡	25.80	26,670			25.80	26,670																									
福岡	4,151.88	3,942,614	739.00	419,890	763.04	516,764	378.16	330,372	280.20	243,180	309.08	288,036	461.00	763,244	240.36	313,362	113.84	115,492	380.00	491,190	391.20	369,084	96.00	92,000							
佐賀	30.00	6,194											30.00	6,194																	
長崎	37,805.62	15,393,397	3,483.84	1,457,097	3,856.32	1,524,657	4,646.94	1,920,045	5,711.18	2,397,993	4,804.50	1,993,843	2,869.26	1,175,022	1,839.24	762,361	1,082.04	454,739	1,456.53	611,834	1,659.09	683,248	2,345.12	744,521	4,051.56	1,668,037					
熊本	10.00	1,994	10.00	1,994																											
宮崎	41,777.10	34,526,109	3,891.50	2,688,713	3,578.90	2,789,946	4,660.30	3,316,223	3,370.10	2,609,102	2,617.20	2,334,615	3,702.40	3,067,167	3,507.60	3,478,702	3,512.20	3,297,746	3,993.60	3,435,415	2,656.60	2,234,158	3,096.70	2,275,534	3,190.00	2,998,788					
鹿児島	11,878.00	5,187,537	1,152.00	465,358	1,352.00	497,276	1,200.00	468,822	568.00	274,258	616.00	294,988	752.00	399,668	1,228.00	595,639	692.00	359,212	1,096.00	550,626	808.00	302,723	638.00	402,649	1,776.00	576,318					
沖縄	40.00	13,818	30.00	8,400	10.00	5,418																									
豪州	340.00	29,714					20.00	8,400	320.00	21,314																					
カナダ	12.00	23,054																					6.00	11,526	6.00	11,528					
中国	506,200.77	86,864,343	24,803.23	4,525,597	48,330.98	6,335,928	50,240.10	6,378,392	35,908.84	5,331,666	27,904.63	4,103,842	33,110.84	5,111,023	25,705.20	4,377,154	43,570.90	8,294,807	64,867.36	13,448,445	58,963.32	10,778,459	51,312.92	9,902,218	41,482.45	8,276,812					

10 産地別取扱高順位表

《野菜》

順位	数量		
	産地	数量(kg)	%
	合計	89,498,933.14	100
1	北海道	18,555,216.71	20.73
2	浜松市内	13,737,568.67	15.35
3	愛知	10,221,177.82	11.42
4	茨城	10,147,284.88	11.34
5	静岡県(浜松市以外)	5,950,434.75	6.65
6	長野	5,850,892.84	6.54
7	千葉	4,558,821.78	5.09
8	群馬	3,879,568.85	4.33
9	山梨	2,472,974.76	2.76
10	青森	2,013,186.55	2.25
11	宮崎	1,597,551.07	1.78
12	鹿児島	1,362,975.24	1.52
13	兵庫	1,116,709.51	1.25
14	福島	1,051,799.59	1.18
15	熊本	884,640.40	0.99
16	中国	869,773.35	0.97
17	その他	736,815.66	0.82
18	N Z	678,379.50	0.76
19	新潟	499,285.03	0.56
20	高知	474,429.55	0.53
21	山形	424,062.60	0.47
22	神奈川	416,700.35	0.47
23	長崎	317,659.30	0.35
24	徳島	278,713.95	0.31
25	米国	216,163.78	0.24
26	岐阜	194,258.95	0.22
27	メキシコ	173,092.50	0.19
28	栃木	139,881.47	0.16
29	埼玉	86,293.34	0.10
30	佐賀	82,100.10	0.09
31	韓国	70,849.50	0.08
32	愛媛	59,044.60	0.07
33	滋賀	40,515.40	0.05
34	沖縄	38,422.23	0.04
35	秋田	36,594.37	0.04
36	タイ	27,161.71	0.03
37	京都	27,152.73	0.03
38	台湾	21,741.18	0.02
39	三重	21,283.27	0.02
40	福岡	19,266.05	0.02
41	奈良	18,662.00	0.02
42	オランダ	18,502.40	0.02
43	岩手	16,905.20	0.02
44	岡山	14,613.96	0.02
45	豪州	13,670.31	0.02
46	東京	12,581.34	0.01
47	香川	11,334.50	0.01
48	和歌山	8,922.76	0.01
49	大阪	5,231.06	0.01
50	福井	5,201.00	0.01
51	鳥取	4,950.00	0.01
52	広島	4,919.82	0.01
53	富山	3,440.00	0.01未満
54	比国	3,412.42	0.01未満
55	宮城	2,239.40	0.01未満
56	大分	1,473.15	0.01未満
57	カナダ	1,399.00	0.01未満
58	石川	816.50	0.01未満
59	山口	85.15	0.01未満
60	マレーシア	71.03	0.01未満
61	北朝鮮	50.00	0.01未満
62	島根	8.25	0.01未満

順位	金額		
	産地	金額(税込)	%
	合計	17,712,778,548	100
1	浜松市内	2,810,066,790	15.86
2	愛知	2,140,354,408	12.08
3	北海道	2,067,971,994	11.68
4	茨城	1,744,864,097	9.85
5	長野	1,509,411,372	8.52
6	静岡県(浜松市以外)	1,491,203,617	8.42
7	千葉	799,930,313	4.52
8	群馬	714,935,912	4.04
9	宮崎	634,093,555	3.58
10	青森	461,628,956	2.61
11	高知	391,316,483	2.21
12	鹿児島	341,352,054	1.93
13	福島	293,138,095	1.65
14	熊本	292,780,678	1.65
15	山梨	286,590,081	1.62
16	その他	280,084,868	1.58
17	中国	178,013,488	1.01
18	新潟	142,690,053	0.81
19	N Z	105,984,237	0.60
20	兵庫	101,030,541	0.57
21	山形	97,859,292	0.55
22	米国	90,268,855	0.51
23	岐阜	78,457,415	0.44
24	徳島	76,265,957	0.43
25	栃木	58,689,172	0.33
26	神奈川	54,104,175	0.31
27	長崎	52,871,381	0.30
28	韓国	43,959,876	0.25
29	佐賀	39,055,593	0.22
30	滋賀	33,770,722	0.19
31	メキシコ	31,507,227	0.18
32	埼玉	29,917,378	0.17
33	秋田	23,718,623	0.13
34	タイ	23,154,805	0.13
35	三重	21,089,153	0.12
36	沖縄	18,119,680	0.10
37	愛媛	17,412,856	0.10
38	オランダ	15,468,598	0.09
39	福岡	13,401,198	0.08
40	京都	13,041,035	0.07
41	岡山	12,369,619	0.07
42	東京	11,199,968	0.06
43	豪州	10,952,174	0.06
44	カナダ	9,026,125	0.05
45	香川	8,591,617	0.05
46	広島	6,858,312	0.04
47	岩手	6,688,782	0.04
48	奈良	6,083,784	0.03
49	和歌山	4,021,172	0.02
50	台湾	3,776,146	0.02
51	鳥取	2,968,760	0.02
52	比国	2,077,006	0.01
53	福井	1,951,936	0.01
54	富山	1,906,525	0.01
55	宮城	1,662,404	0.01
56	大阪	1,492,898	0.01
57	大分	1,190,301	0.01
58	石川	155,597	0.01未満
59	マレーシア	137,128	0.01未満
60	山口	60,007	0.01未満
61	島根	25,304	0.01未満
62	北朝鮮	8,400	0.01未満

《果実》

順位	数量		
	産地	数量(kg)	%
	合計	36,873,494.72	100
1	浜松市内	7,340,085.74	19.91
2	比国	6,756,824.78	18.32
3	静岡県(浜松市以外)	4,697,667.98	12.74
4	青森	4,505,220.45	12.22
5	長野	2,875,860.56	7.80
6	愛知	1,464,844.20	3.97
7	米国	1,062,084.62	2.88
8	山梨	1,014,906.74	2.75
9	山形	895,251.96	2.43
10	秋田	820,471.40	2.23
11	三重	735,806.80	2.00
12	熊本	731,392.95	1.98
13	メキシコ	571,425.54	1.55
14	茨城	556,511.00	1.51
15	その他	491,342.50	1.33
16	愛媛	476,910.40	1.29
17	和歌山	451,818.30	1.23
18	N Z	385,273.30	1.04
19	福島	315,852.40	0.86
20	千葉	155,533.00	0.42
21	埼玉	112,805.00	0.31
22	新潟	60,304.00	0.16
23	エクアドル	42,952.00	0.12
24	福井	40,503.00	0.11
25	宮崎	35,563.00	0.10
26	豪州	34,533.00	0.09
27	高知	31,684.20	0.09
28	北海道	26,433.40	0.07
29	鹿児島	25,552.25	0.07
30	大阪	25,515.00	0.07
31	奈良	23,299.50	0.06
32	香川	20,094.40	0.05
33	イスラエル	13,362.00	0.04
34	富山	10,751.00	0.03
35	石川	10,410.00	0.03
36	台湾	8,931.00	0.02
37	タイ	7,845.22	0.02
38	岡山	5,592.15	0.02
39	長崎	5,137.90	0.01
40	中国	4,838.40	0.01
41	島根	4,500.00	0.01
42	岐阜	4,412.70	0.01
43	佐賀	3,950.00	0.01
44	沖縄	3,718.70	0.01
45	大分	1,423.00	0.01未満
46	広島	880.00	0.01未満
47	福岡	708.00	0.01未満
48	韓国	645.00	0.01未満
49	岩手	580.00	0.01未満
50	鳥取	480.00	0.01未満
51	栃木	362.00	0.01未満
52	群馬	265.00	0.01未満
53	カナダ	258.00	0.01未満
54	徳島	71.50	0.01未満
55	東京	31.68	0.01未満
56	オランダ	10.00	0.01未満
57	神奈川	8.10	0.01未満

順位	金額		
	産地	金額(税込)	%
	合計	10,839,955,724	100
1	浜松市内	2,413,635,921	22.27
2	静岡県(浜松市以外)	2,358,900,771	21.76
3	比国	1,119,283,931	10.33
4	青森	1,071,069,615	9.88
5	長野	893,585,162	8.24
6	山梨	549,964,140	5.07
7	愛知	348,393,446	3.21
8	山形	273,594,779	2.52
9	米国	266,803,680	2.46
10	熊本	200,000,683	1.85
11	N Z	174,881,704	1.61
12	茨城	166,440,960	1.54
13	秋田	147,414,968	1.36
14	三重	145,734,029	1.34
15	メキシコ	114,551,472	1.06
16	その他	99,741,323	0.92
17	愛媛	96,910,043	0.89
18	和歌山	89,329,751	0.82
19	福島	84,023,062	0.78
20	千葉	29,624,793	0.27
21	埼玉	23,929,791	0.22
22	宮崎	23,580,431	0.22
23	大阪	21,137,542	0.19
24	鹿児島	13,570,918	0.13
25	新潟	12,788,247	0.12
26	香川	12,371,432	0.11
27	北海道	9,518,489	0.09
28	豪州	8,513,726	0.08
29	エクアドル	8,345,593	0.08
30	高知	7,858,336	0.07
31	福井	7,263,996	0.07
32	岡山	6,521,077	0.06
33	奈良	5,894,863	0.05
34	島根	4,679,932	0.04
35	タイ	4,460,198	0.04
36	台湾	3,781,318	0.03
37	岐阜	3,076,706	0.03
38	沖縄	3,013,084	0.03
39	長崎	2,614,225	0.02
40	石川	2,121,524	0.02
41	イスラエル	2,039,443	0.02
42	佐賀	2,035,209	0.02
43	富山	1,916,458	0.02
44	中国	1,230,249	0.01
45	韓国	916,120	0.01
46	福岡	876,745	0.01
47	大分	756,522	0.01
48	カナダ	355,222	0.01未満
49	鳥取	190,468	0.01未満
50	徳島	165,164	0.01未満
51	広島	135,291	0.01未満
52	岩手	128,310	0.01未満
53	栃木	112,770	0.01未満
54	群馬	99,854	0.01未満
55	東京	38,640	0.01未満
56	神奈川	27,824	0.01未満
57	オランダ	5,774	0.01未満

11 品目産地別・月別取扱高

数量 = kg
金額 = 円(税込)

品名	産地名	合計		4月		5月		6月		7月		8月		9月		10月		11月		12月		1月		2月		3月				
		数量	金額	数量	金額	数量	金額	数量	金額	数量	金額	数量	金額	数量	金額	数量	金額	数量	金額	数量	金額	数量	金額	数量	金額	数量	金額	数量	金額	
だいこん	浜松市内	4,035,039.80	254,121,905	316,432.00	23,475,387	489,469.40	37,917,896	156,432.00	9,435,871					4,800.00	338,100	145,892.00	8,338,554	537,862.00	36,377,933	697,420.50	42,543,998	586,562.60	34,546,627	560,985.00	28,623,323	539,184.10	32,524,216			
	静岡県(浜松市以外)	606,841.00	35,520,317	35,899.00	2,703,107	22,910.00	2,138,052	6,446.00	446,718							3,302.00	172,249	30,464.00	2,597,746	118,041.00	7,192,316	109,931.50	6,035,045	161,157.50	8,622,436	118,435.00	5,598,368			
	北海道	2,111,031.00	196,593,359																											
	青森	715,435.00	57,241,440					273,200.00	23,504,157	189,335.00	11,528,454	2,800.00		546,075.00	59,767,173	428,496.00	49,378,491													
	茨城	178,240.00	13,488,795	34,640.00	3,034,697	37,920.00	3,402,566	35,250.00	2,693,151	11,680.00	701,916																			
	栃木	700.00	73,500			700.00	73,500																							
	群馬	537.20	199,719	18.60	17,006	71.00	26,984	9.00	9,660																					
	埼玉	544.20	60,016	500.00	38,850																									
	千葉	723,097.00	62,168,574	143,739.00	13,374,708	133,406.00	12,353,856	36,310.00	3,038,322	7,620.00	626,954	5,160.00	476,070	9,585.00	976,162	38,875.00	3,082,115	106,020.00	8,274,477	54,350.00	4,417,653	84,575.00	5,665,147	22,972.00	1,827,548	80,485.00	8,055,562			
	神奈川	1,262.80	99,009																											
	新潟	275,833.00	21,836,582																											
	長野	4.00	4,094																											
	岐阜	8,035.00	668,213			1,140.00	63,840																							
	愛知	186,410.00	16,248,788	128,955.00	11,205,148	33,037.00	2,535,370	4,100.00	249,874																					
	京都	73.00	28,607																											
	兵庫	2,250.00	124,422																											
	徳島	302.00	24,570	2.00	2,520																									
その他	2,010.00	171,517	2,010.00	171,517																										
小計		8,847,644.80	658,673,427	662,195.60	54,022,940	718,653.40	58,512,064	511,747.00	39,377,753	722,010.00	47,074,377	633,324.80	54,084,638	624,438.40	69,645,593	967,216.00	89,661,467	826,299.00	56,732,870	889,190.30	55,297,922	784,343.50	46,561,549	747,253.70	39,432,657	760,973.10	48,269,587			
かぶ	浜松市内	39,170.30	3,614,883			310.00	11,024	81.50	5,092																					
	静岡県(浜松市以外)	8.00	0											8.00	0															
	北海道	29,910.00	3,509,071																											
	青森	17,426.30	4,873,797			185.00	42,314	255.00	54,598					11,930.00	1,304,925	15,770.00	1,835,282	4,996.00	1,312,321	4,982.00	1,753,169									
	茨城	1,410.30	189,628	461.30	72,596																									
	栃木	1,821.60	212,906			784.00	105,314	518.40	52,352	519.20	55,240																			
	埼玉	7,785.00	735,204	3,400.00	313,802	3,080.00	282,964	1,100.00	95,808																					
	千葉	373,778.70	57,207,743	38,986.40	6,336,912	43,411.10	6,612,247	36,294.10	4,613,692	10,182.30	1,549,242	379.00	122,740	8,321.20	1,130,333	35,567.20	5,014,474	46,511.30	6,923,913	46,118.50	7,187,337	34,527.50	5,885,139	35,834.00	5,517,127	37,646.10	6,314,587			
	神奈川	17,181.60	1,916,085					10,290.00	253,793	706.50	200,648	535.70	170,936	2,913.80	702,863	1,465.80	278,053	14.00	3,780											
	長野	190.00	15,330																											
	岐阜	112.00	12,390																											
	三重	8.00	1,260																											
	京都	253.90	119,893																											
	徳島	32.00	5,186																											
	その他	253.00	81,164																											
	小計		489,340.70	72,494,540	42,847.70	6,723,310	47,770.10	7,053,863	46,539.00	5,075,335	27,437.10	4,107,109	21,688.70	3,441,279	18,507.00	3,967,209	43,761.70	6,292,092	55,723.45	7,881,349	58,370.55	8,362,820	42,804.90	6,909,378	42,133.40	6,080,815	39,757.10	6,599,981		
	にんじん	浜松市内	324,916.82	64,553,810	225,563.70	46,017,007	87,983.50	18,983,520	3,611.50	545,224	64.00	25,250	41.00	1,688	3.00	1,102	558.00	43,216												
静岡県(浜松市以外)		289,745.00	61,558,524	162,440.00	35,381,494	115,200.00	24,504,033	100.00	19,738																					
北海道		1,949,233.50	249,142,685	1,380.00	137,864			2,403.50	572,458	105,380.00	12,028,572	377,070.00	47,418,837	548,880.00	73,071,526	658,190.00	84,089,700	253,730.00	31,696,050	2,200.00	127,678									
青森		260,190.00	33,452,435	1,500.00	277,514			700.00	161,174	246,640.00	31,785,675	10,110.00	1,088,108																	
茨城		288,302.60	47,219,613	8,056.50	1,147,132	3,182.00	650,820	146,155.00	31,435,675	18,371.10	3,036,888																			
群馬		40.00	11,336																											
埼玉		6,107.00	1,391,668					2,010.00	478,380																					
千葉		2,142,583.00	322,058,186	1,710.00	285,920	172,630.30	42,395,634	184,022.10	44,581,668	21,152.00	4,023,682	733.60	195,299	211.10	55,354	18.90	75,037	222,147.00	32,590,643	447,414.00	54,487,819	416,072.00	52,364,333	370,798.00	47,602,215	305,674.00	43,400,582			
長野		0.60	3,780																											
岐阜		67,350.00	14,639,754			19,690.00	4,619,048	43,630.00	9,317,157	4,030.00	703,549																			
愛知		182,191.90	17,212,916	629.80	85,572	2,993.00	573,927	11,361.70	2,226,676	300.00	62,842																			
三重		1.00	2,257																											
滋賀		390.00	77,395					390.00	77,395																					
京都		30.00	11,550																											
兵庫		1,300.00	283,500			1,300.00	283,500																							
和歌山		1,492.10	423,731			1,398.00	285,284			3.50	3,307			11.80	11,592	14.90	31,794													
岡山		390.00	177,228																											
徳島		202,948.60	43,451,979	87,540.00	21,447,964																									

品名	産地名	合計		4月		5月		6月		7月		8月		9月		10月		11月		12月		1月		2月		3月				
		数量	金額	数量	金額	数量	金額	数量	金額	数量	金額	数量	金額	数量	金額	数量	金額	数量	金額	数量	金額	数量	金額	数量	金額	数量	金額	数量	金額	
		数量	金額	数量	金額	数量	金額	数量	金額	数量	金額	数量	金額	数量	金額	数量	金額	数量	金額	数量	金額	数量	金額	数量	金額	数量	金額	数量	金額	
群馬	群馬	0.50	1,837			0.50	1,837																							
	千葉	22.00	37,506	22.00	37,506																									
	新潟	250.00	229,424			250.00	229,424																							
	長野	76,251.75	83,835,922	8,256.00	12,423,651	19,717.00	22,844,702	6,168.30	7,131,208	13,489.00	13,649,547	15,052.10	12,945,946	11,048.40	11,323,114	379.00	427,154			44.25	99,937	168.60	326,333	15.00	27,088	1,914.10	2,637,242			
	愛知	13,124.65	14,048,309	820.00	1,280,972	990.50	1,181,492	1,675.50	1,885,987	2,050.00	1,799,150	1,945.00	1,328,747	2,345.00	2,152,303	518.65	663,831							760.00	1,194,106	2,020.00	2,561,721			
	岡山	25.00	43,050			20.00	35,700																							
	広島	185.00	203,700																											
	福岡	417.50	639,442	75.00	121,797	5.00	8,924					10.00	12,600																	
	佐賀	30,114.60	22,312,847	1,669.70	2,687,997	1,185.00	1,545,586	12,540.00	3,456,325	4,795.00	4,399,752	3,225.00	2,327,156	1,622.50	1,612,050	488.00	765,602					10.00	34,650	285.00	376,948	4,294.40	5,106,781			
	長崎	2,391.30	3,563,570	1,267.50	2,045,389	5.50	19,477	30.30	37,115																					
	熊本	130.00	85,311																											
	宮崎	1.00	17,850			1.00	17,850																							
	豪州	7,921.20	8,996,202																											
	メキシコ	12,544.50	7,479,460	1,008.00	771,435																									
	N	1,004.50	1,225,416																											
	比国	190.76	145,674																											
	タイ	2,351.02	3,655,970	521.55	834,586	461.40	770,484	445.95	694,364	444.35	701,818	36.75	53,654	7.60	8,970	5.80	7,454	89.00	52,288	33.60	40,320	2.80	3,360	8.40	10,080	8.80	8,400			
	米	1,482.00	1,573,817	936.00	1,010,089	468.00	490,022	78.00	73,706																					
	その他	5,758.50	7,304,249	79.40	134,228	295.00	331,382	223.50	200,648	27.40	27,634	22.60	42,891	6.60	19,108	60.30	70,556	845.90	990,612	2,318.90	2,943,405	1,778.70	2,372,859	29.20	57,324	71.00	113,602			
小計	176,718.58	182,178,438	16,266.25	23,815,470	25,069.40	29,382,279	31,853.55	25,269,365	24,038.85	23,739,414	21,206.21	17,522,715	16,234.25	16,449,619	6,150.95	7,526,277	4,339.51	4,759,988	4,285.10	5,535,493	3,591.80	5,410,277	9,220.35	7,613,955	14,462.36	15,153,586				
カリフラワー	浜松市内	66,913.00	9,126,502	1,454.00	259,438	2,581.00	252,202	48.00	8,294																					
	静岡県(浜松市以外)	27,157.00	3,830,561	467.00	122,985																									
	北海道	3,268.00	1,115,196			120.00	37,800	1,885.00	633,606	835.00	295,846			268.00	119,174	160.00	28,770			1,946.00	317,200	2,760.00	474,515	4,862.00	944,558	15,239.00	1,679,542	1,883.00	291,761	
	茨城	20,956.00	4,510,474	1,608.00	396,264	4,200.00	847,439	3,052.00	879,621					624.00	134,920	3,996.00	849,123	6,708.00	1,258,003	750.00										
	千葉	30.00	8,400																											
	新潟	5,352.00	1,166,587																											
	長野	9,772.00	3,073,519	112.00	15,014	90.00	23,204	2,076.00	612,718	2,187.00	595,758	1,361.00	685,799	3,444.00	1,006,314	402.00	109,932													
	愛知	8,984.00	2,085,058	2,257.00	509,770	1,240.00	229,942																							
	兵庫	30.00	11,024	30.00																										
	徳島	17,884.00	4,468,048	2,880.00	771,734	3,600.00	687,950	234.00	58,168																					
	長崎	18.00	6,930																											
	熊本	330.00	91,874																											
	その他	185.00	74,564																											
	小計	180,879.00	29,588,827	8,808.00	2,086,229	11,711.00	2,040,737	5,530.00	1,596,601	4,072.00	1,229,364	2,196.00	981,645	5,245.00	1,450,562	10,326.00	2,278,257	19,447.00	3,646,022	17,851.00	3,179,683	17,300.00	3,751,021	48,246.00	5,207,186	10,147.00	2,121,520			
	ブロッコリー	浜松市内	195,818.20	43,572,612	987.10	143,475	2,066.00	446,776	907.00	216,398																				
		静岡県(浜松市以外)	69,760.00	14,411,709	1,239.00	329,424	33.00	5,564			36.00	8,190																		
		北海道	336,401.68	124,881,399					8,540.00	3,594,252	96,952.80	28,711,127	81,610.40	29,791,248	69,403.96	28,690,332	72,404.84	30,110,786	7,489.68	3,983,654										
		青森	250.00	69,090																										
		福島	10,060.92	4,858,972			2,620.00	744,602	6,455.32	3,651,824	45.60	37,296																		
茨城		10,625.00	4,732,321	534.00	288,538	992.00	484,780																							
群馬		2,278.80	723,143																											
埼玉		2,202.00	678,475																											
千葉		1,541.64	911,294			411.84	323,568	275.40	233,982	406.08	160,460																			
東京		270.00	88,200							180.00	58,800																			
長野		21,247.50	8,550,295					4,815.00	1,768,601	3,952.00	1,409,923	2,189.00	845,456	3,110.00	1,516,926	3,393.00	1,363,991	3,538.50	1,592,898											
岐阜		124.00	91,140							124.00	91,140																			
愛知		149,088.00	34,798,166	13,411.00	3,241,754	11,040.00	2,784,878	40.00	6,720																					
兵庫		13,276.00	6,048,196	9,610.00	4,377,652	3,666.00	1,670,544																							
鳥取		520.00	322,140																											
岡山		3,465.00	2,525,604	175.00	115,080																									
徳島		428.00	56,174																											
長門		9,634.00	6,766,702	2,402.00	2,169,510	2,608.00	1,965,516																							
鹿児島		612.00	257,040																											
中国	353.00	116,864				</																								

品名	産地名	合計		4月		5月		6月		7月		8月		9月		10月		11月		12月		1月		2月		3月				
		数量	金額	数量	金額	数量	金額	数量	金額	数量	金額	数量	金額	数量	金額	数量	金額	数量	金額	数量	金額	数量	金額	数量	金額	数量	金額	数量	金額	
		数量 = kg 金額 = 円(税込)																												
山梨	山梨	691,050.00	166,598,046					6,845.00	2,118,470	99,075.00	24,240,389	186,605.00	40,630,073	246,195.00	57,515,200	140,535.00	30,565,541	11,795.00	1,528,373											
	長野	3,293.00	614,801	3.00	1,890					215.00	27,402	1,960.00	313,203	1,074.00	260,758	41.00	11,548													
	岐阜	19,005.00	5,561,197							9,940.00	2,916,004	4,245.00	1,139,768	3,800.00	1,204,760	540.00	191,098					480.00	109,567							
	愛知	670,486.50	219,759,608	81,925.00	23,632,547	106,430.00	32,692,722	98,406.00	33,580,883	49,033.00	11,877,780	8,779.00	1,044,169	15,444.00	2,421,282	48,147.00	14,886,002	54,077.50	22,263,818	50,925.00	19,323,462	45,905.00	17,064,622	50,200.00	16,729,342	61,215.00	24,242,979			
	京都	64.00	103,522	3.00	6,614	11.00	12,914	38.00	67,722	3.00	4,514	6.00	7,874																	
	大阪	1,215.00	770,050	99.00	60,896	324.00	183,324	171.00	159,806	423.00	237,820	117.00	82,634									18.00	3,150	18.00	8,190	39.00	27,510			
	奈良	17,608.00	5,797,978	438.00	200,548	861.00	441,300	3,165.00	1,591,058	8,320.00	2,522,290	2,004.00	510,980	1,133.00	242,760	1,400.00	245,258	275.00	35,804											
	和歌山	474.00	146,572					105.00	56,908		141.00	49,978	84.00	12,180		17,006		10,500												
	岡山	20.00	8,400																			20.00	8,400							
	徳島	950.00	209,264																											
	高知	17,759.00	7,472,582	2,151.00	763,441	2,094.00	714,936	2,643.50	970,386	1,600.50	614,293	592.50	131,819	675.00	250,835	750.00	278,556	1,461.50	722,702	1,720.50	1,262,398	1,301.00	569,398	1,390.00	523,092	1,379.50	670,726			
	福岡	8,840.50	3,335,698	2,272.00	803,248	2,624.00	1,044,116	2,304.00	865,817							140.00	61,293			8.00	4,200	279,194			580.00	205,380	200.00	72,450		
	佐賀	41,301.70	15,065,773	10,504.80	3,348,003	7,241.60	2,547,994	8,167.15	2,916,523	1,237.20	445,286	45.00	17,010							1,769.95	806,252	2,417.20	906,143	2,796.65	1,105,958	3,474.55	1,474,830	3,647.60	1,497,774	
	熊本	555,024.40	170,920,646	95,087.10	25,814,093	131,149.40	37,003,231	96,317.00	26,561,391	6,723.00	1,519,452	215.00	82,530			9,960.00	2,670,870	31,921.40	12,187,192	48,170.00	16,763,694	39,029.00	14,254,127	47,166.00	15,148,644	49,286.50	18,915,422			
	鹿児島	227.00	106,784							27.00	12,284																			
	その他	4,512.00	1,596,816	226.00	84,840	66.00	29,714			2,040.00	930,457	1,880.00	461,505									200.00	67,200	100.00	23,100					
	小計		2,169,079.10	618,887,821	196,683.90	55,782,898	258,346.40	76,720,236	236,069.25	73,807,958	216,413.50	52,535,784	239,068.40	50,257,775	287,464.40	65,852,823	210,449.20	51,185,463	104,111.05	38,522,914	106,015.20	39,224,436	91,907.15	34,055,963	105,167.55	34,849,650	117,383.10	46,091,921		
	こなす	浜松市内	4,107.40	1,536,840	305.00	113,202	812.90	352,368	892.90	328,389	573.10	240,445	66.00	22,046	317.70	114,383	615.90	202,327	251.40	102,844	272.50	60,836								
静岡県(浜松市以外)		44.40	17,974												6.20	3,254	25.50	10,710	12.70	4,010										
愛知		1,500.00	1,065,728	7.00	5,670	128.00	103,634	244.00	203,910	298.00	249,060	148.00	121,380	269.00	168,310	269.00	143,524	137.00	70,240											
高知		1,636.00	1,030,318	145.00	103,332	88.80	68,192	69.00	49,605	87.20	30,997	303.00	106,195	168.00	62,840	70.00	27,875	53.00	67,782	158.00	200,904	163.00	106,500	143.00	75,431	188.00	130,665			
小計		7,287.80	3,650,860	457.00	222,204	1,029.70	524,194	1,205.90	581,904	958.30	520,502	517.00	249,621	754.70	345,533	961.10	376,980	466.90	251,576	443.20	265,750	163.00	106,500	143.00	75,431	188.00	130,665			
トマト	浜松市内	519,266.20	167,258,377	67,127.00	24,458,935	106,060.95	26,711,342	86,746.45	18,506,091	23,842.20	4,609,153	2,285.70	842,218	3,954.00	1,500,126	24,061.00	9,942,083	30,361.20	12,697,436	49,471.10	16,774,592	35,147.50	13,039,243	38,736.40	14,015,637	51,472.70	24,161,521			
	静岡県(浜松市以外)	152,922.55	61,624,528	7,080.05	3,604,370	8,436.45	3,236,344	12,219.25	3,321,242	3,144.95	1,114,644	3,804.00	1,033,892	8,566.85	2,603,528	24,766.55	9,143,185	20,129.00	8,392,436	28,857.20	11,502,853	19,224.30	8,549,646	10,059.05	5,194,568	6,634.90	3,927,820			
	北海道	406,359.00	122,132,786					854.00	1,157,302	5,855.00	5,641,730	123,081.00	32,169,023	199,816.00	59,844,459	66,241.00	22,255,470	10,512.00	1,064,802											
	青森	42,620.50	11,076,506							7,384.00	1,727,564	24,205.50	5,708,577	11,029.00	3,637,845															
	山形	50,955.20	9,680,818							21,091.20	3,960,678	19,068.00	3,189,844	9,528.00	2,095,200	1,268.00	435,096													
	福島	1,460.00	538,777									808.00	256,824	652.00	281,953															
	茨城	28,258.90	9,569,851									1,118.00	399,168	14,767.70	4,786,432	12,013.20	4,226,877	360.00	157,374											
	群馬	57,482.00	15,600,162								3,688.00	694,888	22,830.00	5,902,358	22,688.00	6,646,161	6,408.00	1,990,784	1,868.00	365,971										
	千葉	452.00	174,414										452.00	174,414																
	福井	540.00	171,148					540.00	171,148																					
	長野	373.40	226,378			55.00	51,658								26.40	25,830														
	岐阜	5,072.00	1,790,614								208.00	46,410	2,376.00	508,514			408.00	224,280												
	愛知	1,965,256.80	567,121,755	137,458.35	49,786,960	256,283.80	59,683,386	269,241.40	58,913,025	290,317.25	66,131,144	181,381.75	39,087,685	177,370.00	51,754,179	159,856.45	61,352,781	118,204.50	44,246,101	101,124.70	34,103,135	95,665.20	32,007,501	91,718.30	29,635,037	86,634.90	40,420,821			
	三重	336.00	194,040																											
	広島	1.40	2,940																											
	香川	400.00	29,400			400.00	29,400																		1.40	2,940				
	高知	2.00	2,520																											
	熊本	303,603.00	103,745,077	41,087.00	14,148,361	38,110.00	10,695,495	10,855.00	2,703,929							3,480.00	958,071	32,941.00	12,930,973	48,903.00	17,676,191	51,645.00	18,017,301	47,986.00	15,006,204	28,596.00	11,608,552			
	宮崎	124,272.40	44,821,448	37,783.20	13,994,381	17,334.40	3,510,453	795.20	116,906									240.00	85,994											
	その他	481.00	136,540										424.00	90,928																
	小計	3,660,114.15	1,115,898,079	290,535.60	105,993,007	426,280.60	103,888,678	381,651.30	84,919,043	355,530.60	83,926,211	381,833.95	89,363,445	448,397.95	133,175,713	298,502.20	110,528,627	214,615.70	79,941,087	228,356.00	80,056,771	208,210.00	73,597,659	214,660.75	71,181,375	211,539.50	99,326,463			
	ミニトマト	浜松市内	112,159.2																											

品名	産地名	合計		4月		5月		6月		7月		8月		9月		10月		11月		12月		1月		2月		3月				
		数量	金額	数量	金額	数量	金額	数量	金額	数量	金額	数量	金額	数量	金額	数量	金額	数量	金額	数量	金額	数量	金額	数量	金額	数量	金額	数量	金額	
		数量 = k g 金額 = 円(税込)																												
生しいたけ	沖縄	81.53	228,362	23.96	48,695	0.88	10,202			5.70	3,958	0.60	2,677			5.10	13,356	0.20	892	3.14	16,246	7.06	14,265	17.66	48,705	6.20	26,714	11.03	42,652	
	豪州	28.23	23,520	4.00	2,310	20.23	15,540				2.00	3,780						2.00	1,890											
	中国	55.00	113,656			29.00	29,662					10.00	15,750												15,748	6.00	23,622	5.50	28,874	
	オランダ	46.00	40,791	10.00	5,250			24.00	25,200																4.50	6.00	1.00	840		
	比国	10.36	16,915									2.80	4,408			1.80	2,936								0.80	1,470	0.90	1,548	0.16	272
	タイ	6,256.14	6,560,533	458.00	476,574	566.78	599,736	617.00	641,377	768.23	811,199	672.37	717,647	566.06	584,066	495.64	522,343	433.62	523,593	355.22	372,954	336.06	344,226	427.30	422,726	559.86	544,092	9,067.780		
	その他	12.00	30,030	2.00	420																				2.00	8,610	4.00	4,200	4.00	16,800
	小計	67,734.38	108,283,770	4,835.63	7,701,222	6,456.81	8,286,453	6,282.03	7,650,115	5,519.91	7,858,092	5,522.09	9,767,733	4,916.61	10,039,970	5,676.57	8,185,807	5,359.70	7,654,952	4,803.97	11,732,824	10,262.82	14,878,333	4,021.91	6,844,819	4,116.33	7,683,450			
	まつたけ	静岡県(浜松市以外)	81,377.85	90,832,184	6,067.90	6,492,906	6,126.40	6,976,783	7,745.80	8,313,860	6,878.20	6,987,368	6,560.60	6,260,226	5,375.70	6,035,381	5,844.60	6,941,807	6,609.70	7,974,045	9,938.60	12,285,229	8,826.90	10,726,894	6,798.25	7,259,558	4,605.20	4,578,127		
		山形	124,439.80	156,384,078	6,505.10	7,863,879	6,234.20	8,019,918	7,552.35	8,880,052	7,404.95	8,880,130	9,589.50	9,779,681	13,567.25	15,530,847	18,439.10	23,765,803	14,573.20	19,485,400	15,958.25	22,458,421	8,806.95	12,162,394	8,521.05	10,808,773	7,287.90	9,067,780		
		北海道	8,334.75	11,089,179	909.00	1,241,076	1,530.00	2,020,225	564.00	693,498	339.00	381,924	255.00	326,008	378.00	504,770	627.00	865,911	519.00	712,044	921.75	1,337,733	462.00	666,530	894.00	1,128,463	936.00	1,210,997		
		山形	27.00	36,486	21.00	28,454																3.00	3,780				3.00	4,252		
		群馬	450.00	389,024													30.00	42,524	270.00	226,800	150.00	119,700								
		千葉	28.00	39,480																										
東京		8,412.00	8,421,334	1,815.00	1,446,318	540.00	567,000							465.00	446,352	576.00	670,946	570.00	603,536	765.00	808,445	2,001.00	2,137,896	765.00	810,331	915.00	930,510			
新潟		3,405.55	2,841,404																											
長野		5,718.20	7,826,099	822.00	1,162,185	729.00	1,040,282	865.00	1,151,896	332.50	444,094	492.00	707,902	711.00	1,010,510	571.00	726,437	825.00	1,177,307	148.85	184,798	13.50	8,084			208.35	212,604			
岐阜		51.00	78,655	30.00	35,028																6.00	12,600	12.00	25,200			3.00	5,827		
愛知		4,434.80	5,209,370	186.90	225,601	250.50	329,951	404.10	481,850	420.40	490,665	370.80	480,487	424.05	487,297	627.90	710,657	379.55	428,056	307.55	363,980	330.15	387,333	347.90	390,863	385.00	432,630			
三重		19,133.60	18,818,436	1,769.60	1,608,726	1,768.00	1,769,670	2,076.00	1,985,550	1,940.00	1,916,460	1,048.00	1,026,480	1,724.00	1,668,450	1,652.00	1,607,340	1,192.00	1,252,440	1,160.00	1,157,940	1,516.00	1,545,180	1,444.00	1,401,540	1,844.00	1,878,660			
滋賀		40,065.00	33,669,453	4,005.00	3,233,392	4,776.00	3,996,680	3,396.00	2,614,730	4,974.00	3,407,912	3,684.00	2,881,912	3,942.00	3,737,766	3,402.00	2,994,373	2,445.00	2,094,576	2,730.00	2,753,078	2,496.00	2,307,986	1,920.00	1,651,847	2,295.00	1,995,195			
兵庫		50.00	15,750	50.00	15,750																									
長崎	372.00	620,033	30.00	48,510	99.00	163,480	60.00	94,492	48.00	72,442	3.00	5,040	21.00	36,055						12.00	21,418	54.00	102,690	21.00	37,482	3.00	5,354	21.00	33,070	
中国	27,020.30	10,312,996	3,503.00	1,209,988	2,804.00	969,113	1,725.00	702,230	1,334.00	499,802	285.00	119,802	275.00	117,808	1,141.00	503,788	2,487.00	945,410	3,896.00	1,592,412	3,372.00	1,342,806	3,305.30	1,274,878	2,893.00	1,034,956				
その他	34,413.50	36,067,247	3,759.15	3,901,821	3,391.90	3,777,270	3,424.50	3,332,006	3,352.90	3,084,812	2,947.00	2,730,775	2,929.00	3,080,216	2,793.25	3,080,465	2,268.75	2,433,554	1,878.75	2,157,002	2,628.90	3,093,436	2,053.95	2,224,794	2,985.45	3,171,096				
小計	357,733.35	382,651,208	29,473.65	28,513,634	28,249.00	29,630,378	27,812.75	28,250,164	27,023.95	25,846,609	25,234.90	24,318,313	29,812.00	32,655,452	38,706.90	44,371,780	32,581.70	37,773,741	37,914.75	45,334,028	30,489.40	34,445,001	26,052.45	26,956,401	24,381.90	24,555,707				
なめこ	静岡県(浜松市以外)	58,270.20	22,770,568	5,180.00	2,094,980	4,568.00	1,804,320	4,200.00	1,683,402	5,686.60	2,149,518	5,626.00	1,648,246	5,528.00	1,960,980	4,148.00	1,636,530	4,424.00	1,778,154	4,208.00	1,808,940	5,420.00	2,297,652	5,152.00	2,099,620	4,489.60	1,808,226			
	山形	36.00	22,048																											
	福島	305.25	359,620	2.80	2,730	0.30	630	5.00	6,614	3.25	4,828	28.60	24,809	62.60	78,567	71.20	86,470	64.70	76,095	41.70	49,040	12.00	14,174	5.90	7,211	7.20	8,452			
	群馬	40.00	14,448			40.00	14,448																							
	新潟	8,575.20	4,443,470	975.60	461,368	598.20	275,202	634.80	292,528	452.40	208,528	429.60	199,080	657.00	323,290	796.20	437,850	737.40	424,410	961.80	558,390	664.20	384,930	799.80	439,632	868.20	438,262			
	富山	210.00	35,867																											
	山梨	4.00	7,560												4.00	7,560														
	長野	137,952.80	61,229,675	13,460.00	5,522,728	12,085.20	4,841,675	11,001.70	4,298,093	10,993.70	4,286,817	9,741.60	3,239,266	11,952.10	5,050,328	12,589.30	6,139,600	10,054.20	5,259,294	12,874.30	6,980,145	10,765.70	5,314,695	10,695.00	5,048,969	11,740.00	5,248,067			
	岐阜	40.00	14,700																											
	三重	50.00	15,750												50.00	15,750														
	その他	675.00	279,400					70.00	24,254	75.00	25,724			125.00	45,937											350.00	157,235	55.00	26,250	
	小計	206,158.45	89,193,106	19,618.40	8,081,804	17,291.70	6,936,275	15,911.50	6,304,891	17,255.35	6,675,415	15,515.80	5,127,151	18,328.70	7,466,662	17,680.70	8,337,198	15,280.30	7,537,953	18,085.80	9,396,515	16,661.90	8,011,451	17,002.70	7,752,667	17,325.00	7,565,124			
	えのきだけ	静岡県(浜松市以外)	522.00	133,034							157.00	14,594									360.00	115,290	5.00	3,150						
		山形	1,362.00	293,987	300.00	106,154																				900.00	154,034	162.00	33,799	
福島		3.00	5,144																											
群馬		4,944.00	1,302,758			930.00	166,473	522.00	101,396	540.00	92,137			546.00	159,859	258.00	78,182	936.00	351,538			624.00	206,480	588.00	146,693					
新潟		9,890.50	2,376,587	1,992.00	408,895	720.00	128,047		67,566	624.00	86,056	1,302.00	249,005	1,016.50	244															

数量 = k g
金額 = 円(税込)

品名	産地名	合計		4月		5月		6月		7月		8月		9月		10月		11月		12月		1月		2月		3月				
		数量	金額	数量	金額	数量	金額	数量	金額	数量	金額	数量	金額	数量	金額	数量	金額	数量	金額	数量	金額	数量	金額	数量	金額	数量	金額			
秋田	秋田	1,143.00	3,092,193	77.80	229,267	206.80	558,890	168.00	567,522	156.00	475,964	63.00	192,464						3.00	5,670	9.70	15,527	73.20	180,366	156.40	326,139	229.10	540,384		
	山形	1,942.30	7,517,502	487.85	1,794,162	10.35	80,712												2.10	14,751	62.30	302,581	284.95	1,256,681	488.65	1,721,893	606.10	2,346,722		
	福島	2.00	4,200	2.00	4,200																									
	群馬	3.25	20,474			2.00	12,600														1.25	7,874								
	新潟	11.50	56,490	2.00	13,860	3.00	29,400																2.00	4,410	4.50	8,820				
	愛知	2.00	8,399	1.70	5,617																		0.30	2,782						
	鳥根	4.00	18,060																								4.00	18,060		
	徳島	64.90	200,398	2.00	5,984																		6.00	25,302	21.10	56,714				
	高知	4.00	17,220																								4.00	17,220		
	宮崎	6.00	12,600																								6.00	12,600		
	沖縄	32.50	113,084																								32.50	113,084		
	中国	7.50	24,780	5.50	12,810	2.00	11,970																							
	小計		3,688.28	11,378,010	738.37	2,235,101	521.77	800,866	169.08	568,939	156.00	475,964	63.00	192,464	0.00	0	0.00	0	5.10	20,421	73.25	325,982	367.35	1,474,265	670.65	2,113,566	923.71	3,170,442		
	つめ	浜松市内	149,841.90	39,198,084			72,516.40	22,246,002	77,317.50	18,947,248											5.00	1,574	3.00	1,260						
静岡県(浜松市以外)		71,691.50	15,235,025			25,303.50	7,190,675	46,388.00	8,044,350																					
青森		364.00	100,484			364.00	100,484																							
群馬		710.00	225,644					710.00	225,644																					
長野		5,706.00	1,441,900					5,706.00	1,441,900																					
愛知		390.00	73,394					390.00	73,394																					
奈良		1,040.00	273,206					1,040.00	273,206																					
和歌山		3,580.00	1,813,968			480.00	321,930			3,100.00	1,492,038																			
香川		191.50	42,492					191.50	42,492																					
小計			233,514.90	58,402,197	0.00	0	98,663.90	29,859,091	134,843.00	28,540,272	0.00	0	0.00	0	0.00	0	0.00	0	0.00	0	5.00	1,574	3.00	1,260	0.00	0	0.00	0	0.00	0
ゆず	浜松市内	19,107.16	4,336,365							294.50	107,874			2,009.60	687,056	1,179.80	534,696	1,268.60	437,017	14,170.66	2,512,520	182.50	56,888	1.50	314					
	静岡県(浜松市以外)	3,724.30	722,665															524.40	152,539	2,919.90	501,456									
	山形	1.15	7,139			1.15	7,139																							
	千葉	4.30	14,017																											
	愛知	0.90	1,574	0.90	1,574																									
	徳島	4,705.40	7,246,638	173.40	337,464	294.30	362,238	182.80	254,198	394.30	430,222	693.40	826,919	653.70	600,745	417.00	551,664	408.00	607,202	817.20	1,414,018	278.00	668,766	252.70	720,076	140.60	473,126			
	高知	1,949.40	2,112,542	80.80	151,819	95.20	250,630	115.20	172,942	41.80	64,050	6.00	9,450	27.00	32,968	98.20	126,838	134.00	167,890	1,101.20	691,809	108.00	172,200	86.00	167,368	56.00	104,578			
	大分	272.10	182,586	0.10	2,310	4.00	2,730	8.00	4,200	12.00	6,300	28.00	19,318	26.00	13,754	38.00	23,940	44.00	30,762	70.00	50,714	42.00	28,558							
	宮崎	8.80	7,560							6.40	5,040			2.40	2,520															
	小計		29,773.51	14,631,086	255.20	493,167	394.65	622,737	306.00	431,340	454.50	505,612	1,021.90	963,561	2,718.70	1,337,043	1,737.00	1,249,738	2,379.00	1,395,410	19,079.26	5,171,934	610.50	926,412	340.20	887,758	476.60	646,374		
ぎんなん	浜松市内	1,614.88	1,330,627											256.00	278,982	899.00	720,349	391.70	283,504	68.18	47,792									
	静岡県(浜松市以外)	1,431.20	2,614,270											515.00	1,074,250	467.70	823,508	348.00	500,948	100.50	215,564									
	福島	317.20	221,024													310.20	216,614	7.00	4,410											
	長野	592.00	334,320													360.00	220,920	232.00	113,400											
	岐阜	35.00	39,060													18.00	19,530	17.00	19,530											
	愛知	473.70	618,899	0.20	168					1.90	8,662	140.70	196,032	128.00	163,216	55.40	70,437	43.00	67,616	89.50	87,568	10.00	18,900			5.00	6,300			
	福岡	22.50	25,200													22.50	25,200													
	熊本	1,051.60	2,200,796	80.00	168,000	65.40	137,024	30.00	63,000	30.00	63,000	60.00	126,000	155.40	326,024	110.00	231,000	125.40	263,024	205.40	431,024	70.00	147,000	40.00	84,000	80.00	161,700			
	小計		5,538.08	7,384,196	80.20	168,168	65.40	137,024	30.00	63,000	31.90	71,662	200.70	322,032	1,094.90	1,887,202	2,219.30	2,302,358	1,147.10	1,232,902	463.58	781,948	80.00	165,900	40.00	84,000	85.00	168,000		
	その他野菜	浜松市内	7,991.32	6,995,590	98.00	245,910	251.20	447,720	421.60	547,364	1,577.38	1,239,673	2,281.18	1,349,520	1,590.86	1,316,737	869.50	725,685	159.50	300,554	100.30	206,948	88.00	206,428	300.60	193,016	253.20	216,035		
静岡県(浜松市以外)		5,532.90	2,947,955	246.00	141,573					12.00	17,430	18.00	13,860					48.00	7,474	51.40	71,269	1,295.00	570,007	2,201.50	1,363,948	1,661.00	762,394			
秋田		492.41	697,134	57.80	71,341	21.10	33,178	57.20	79,582	25.86	41,093	46.90	61,842	51.20	69,873	38.65	65,828	41.70	60,266	64.80	89,665	23.30	39,108	30.30	37,691	33.60	47,667			
山形		189.60	267,001	8.00	6,930	54.00	66,307							4.00	5,984	80.00	126,000	15.40	24,464	16.00	16,694	2.00	2,940	6.00	6,090	4.20	11,592			
福島		144.96	171,234	12.48	14,742	11.52	13,608	11.52	13,608	13.44	15,876	11.52	13,608	12.48	14,742	12.48	14,742	12.48	14,742	11.52	13,608	12.48	14,742	11.52	13,608	11.52	13,608			
茨城		8.00	5,880											8.00	5,880															
群馬		17.00	18,270											2.00	2,520	15.00	15,750													
千葉		35.20	54,808	2.90	4,829	3.80	6,089	2.20	3,232	1.30	2,394			1.70	3,232			4.30	6,897	7.00	13,860	4.40	6,404			6.00	4,849			
岐阜		7.40	11,283			4.60	8,491	1.00																						

品名	産地名	合計		4月		5月		6月		7月		8月		9月		10月		11月		12月		1月		2月		3月			
		数量	金額	数量	金額	数量	金額	数量	金額	数量	金額	数量	金額	数量	金額	数量	金額	数量	金額	数量	金額	数量	金額	数量	金額	数量	金額	数量	金額
		kg	円	kg	円	kg	円	kg	円	kg	円	kg	円	kg	円	kg	円	kg	円	kg	円	kg	円	kg	円	kg	円	kg	円
	鹿児島	3,197.00	989,412																	222.00	192,780					495.00	146,892	2,480.00	649,740
	沖縄	11.40	9,828									2.40	3,276							9.00	6,552								
	米	295.00	153,126																							10.00	2,100	285.00	151,026
小計		338,949.90	99,651,938	67,825.20	16,702,732	38,781.00	8,826,692	17,116.65	3,680,513	366.00	23,310	2.40	3,276	0.00	0	2,000.00	170,100	1,329.00	256,136	9,534.00	3,322,123	13,877.60	5,788,891	60,721.25	21,393,117	127,396.80	39,485,048		
つがる	青森	469,467.00	84,494,477									900.00	310,904	278,800.00	51,767,702	188,727.00	32,341,847	1,040.00	74,024										
	秋田	48,730.00	8,288,795									250.00	57,750	48,370.00	8,210,255	110.00	20,790												
	山形	5,865.00	827,604									420.00	70,664	5,445.00	756,940														
	福島	1,310.00	239,714									625.00	116,970	685.00	122,744														
	山梨	70.00	14,700									70.00	14,700																
	長野	301,640.00	62,151,617									60,125.00	17,198,934	239,885.00	44,798,585	1,630.00	154,098												
小計		827,082.00	156,016,907	0.00	0	0.00	0	0.00	0	0.00	0	62,390.00	17,769,922	573,185.00	105,656,226	190,467.00	32,516,735	1,040.00	74,024	0.00	0	0.00	0	0.00	0	0.00	0	0.00	0
ゴールデンデリスヤク	青森	1,420.00	250,530																							1,420.00	250,530		
小計		1,420.00	250,530	0.00	0	0.00	0	0.00	0	0.00	0	0.00	0	0.00	0	0.00	0	0.00	0	0.00	0	0.00	0	0.00	0	0.00	0	0.00	0
ジョナゴール	青森	662,602.00	162,332,901	65,415.00	17,533,382	63,585.00	18,776,855	61,138.00	18,384,668	78,478.00	25,386,103	44,932.00	13,924,274	6,180.00	902,839	65,325.00	13,116,261	100,398.00	15,937,058	32,160.00	6,437,726	38,174.00	8,107,654	47,060.00	9,724,617	59,757.00	14,101,464		
	秋田	10,050.00	1,551,266												3,840.00	786,764	6,210.00	764,502											
	山形	2,835.00	555,028												2,525.00	524,998	310.00	30,030											
	長野	50,050.00	11,329,582												540.00	85,060	49,510.00	11,244,532											
小計		725,537.00	175,768,777	65,415.00	17,533,382	63,585.00	18,776,855	61,138.00	18,384,668	78,478.00	25,386,103	44,932.00	13,924,274	6,720.00	987,889	121,200.00	25,672,555	106,918.00	16,731,590	32,160.00	6,437,726	38,174.00	8,107,654	47,060.00	9,724,617	59,757.00	14,101,464		
スターキング	青森	16,440.00	2,759,178												5,280.00	1,114,256	11,160.00	1,644,922											
	山形	180.00	28,140												180.00	28,140													
小計		16,620.00	2,787,318	0.00	0	0.00	0	0.00	0	0.00	0	0.00	0	0.00	5,460.00	1,142,396	11,160.00	1,644,922	0.00	0	0.00	0	0.00	0	0.00	0	0.00	0	
紅玉	青森	22,286.00	4,521,360	1,320.00	269,952			300.00	114,448						3,080.00	467,564	7,020.00	1,738,266	4,610.00	876,996	3,400.00	600,016	806.00	179,862	1,750.00	274,256			
	長野	21,763.00	5,133,169											3,242.00	978,598	18,521.00	4,154,571												
小計		44,049.00	9,654,529	1,320.00	269,952	0.00	0	300.00	114,448	0.00	0	0.00	0	3,242.00	978,598	21,601.00	4,622,135	7,020.00	1,738,266	4,610.00	876,996	3,400.00	600,016	806.00	179,862	1,750.00	274,256		
むつ	青森	39,735.00	11,790,181	2,655.00	1,055,132	3,555.00	1,444,154	1,930.00	696,146	3,375.00	1,517,760	4,430.00	1,400,066	30.00	17,850	310.00	99,224	2,160.00	404,770	6,250.00	1,632,418	3,940.00	1,058,078	6,580.00	1,405,359	4,520.00	1,059,224		
	長野	60.00	28,350																										
小計		39,795.00	11,818,531	2,655.00	1,055,132	3,555.00	1,444,154	1,930.00	696,146	3,375.00	1,517,760	4,430.00	1,400,066	30.00	17,850	310.00	99,224	2,160.00	404,770	6,250.00	1,632,418	3,940.00	1,058,078	6,580.00	1,405,359	4,520.00	1,059,224		
世界一	青森	16,925.00	4,628,404	840.00	240,450	350.00	110,250	1,080.00	315,836	750.00	165,900	660.00	124,110			1,630.00	298,304	1,055.00	249,262	960.00	387,754	1,900.00	582,954	3,660.00	1,002,264	4,040.00	1,151,320		
小計		16,925.00	4,628,404	840.00	240,450	350.00	110,250	1,080.00	315,836	750.00	165,900	660.00	124,110	0.00	0	1,630.00	298,304	1,055.00	249,262	960.00	387,754	1,900.00	582,954	3,660.00	1,002,264	4,040.00	1,151,320		
千秋	青森	27,890.00	5,090,068												1,340.00	301,454	18,470.00	3,491,762	8,080.00	1,296,852									
	山形	760.00	142,378													760.00	142,378												
	長野	3,760.00	720,400												570.00	104,580	3,190.00	615,820											
	高知	1,900.00	225,224													1,900.00	225,224												
小計		34,310.00	6,178,070	0.00	0	0.00	0	0.00	0	0.00	0	0.00	0	1,910.00	406,034	24,320.00	4,475,184	8,080.00	1,296,852	0.00	0	0.00	0	0.00	0	0.00	0	0.00	
ふじ	静岡県(浜松市以外)	490.00	82,320																										
	北海道	960.00	330,960			960.00	330,960																						
	青森	2,376,323.00	587,832,036	324,750.00	91,543,646	276,334.00	84,723,540	180,081.00	59,483,335	135,694.00	47,335,896	53,426.00	18,102,942	4,640.00	842,620	4,490.00	1,503,284	84,619.00	19,264,545	178,776.00	34,104,942	279,393.00	55,644,037	390,699.00	79,208,949	463,421.00	96,074,300		
	秋田	223,850.00	42,854,414																										
	山形	27,355.00	4,040,381																										
	福島	10,600.00	1,080,185																										
	長野	385,971.00	73,923,514																										
	岐阜	460.00	132,824	460.00	132,824																								
小計		3,026,009.00	710,276,634	325,210.00	91,676,470	277,294.00	85,054,500	180,081.00	59,483,335	135,694.00	47,335,896	53,426.00	18,102,942	6,540.00	1,270,914	22,020.00	6,343,880	326,524.00	75,845,350	426,026.00	72,840,156	390,914.00	72,626,601	418,859.00	83,622,290	463,421.00	96,074,300		
玉林	静岡県(浜松市以外)	770.00	175,560																										
	青森	489,818.00	109,398,391	67,984.00	15,373,225	43,870.00	10,922,783	37,336.00	10,617,780	30,650.00	9,651,760	14,130.00	4,661,398			12,370.00	3,190,102	12,725.00	2,736,502	46,893.00	9,061,535	64,457.00	12,331,476	72,734.00	14,172,937	86,669.00	16,678,893		
	秋田	25,010.00	4,274,418													520.00	125,370	12,480.00	2,315,870										

品名	産地名	合計		4月		5月		6月		7月		8月		9月		10月		11月		12月		1月		2月		3月				
		数量	金額	数量	金額	数量	金額	数量	金額	数量	金額	数量	金額	数量	金額	数量	金額	数量	金額	数量	金額	数量	金額	数量	金額	数量	金額	数量	金額	
富有	小計	329,703.48	77,618,837	0.00	0	0.00	0	0.00	0	26,842.88	8,104,389	8,487.00	1,966,029	27,890.00	7,391,541	218,539.80	47,667,954	31,816.00	7,796,808	15,793.80	4,579,032	334.00	113,084	0.00	0	0.00	0	0.00	0	
	浜松市内	125.00	16,944															13.00	576	112.00	16,368									
	静岡県(浜松市以外)	6.00	472																6.00	472										
	岐阜	1,537.50	559,956															520.00	172,722	787.50	283,498	230.00	103,736							
	愛知	214.00	24,054																	214.00	24,054									
	奈良	14,352.00	3,597,920																	11,392.00	2,906,390	2,960.00	691,530							
	和歌山	6,405.00	1,632,848																	6,405.00	1,632,848									
	福岡	150.00	63,208																			150.00	63,208							
	小計	22,789.50	5,895,402	0.00	0	0.00	0	0.00	0	0.00	0	0.00	0	0.00	0	0.00	0	533.00	173,298	18,916.50	4,863,630	3,340.00	858,474	0.00	0	0.00	0	0.00	0	
次節	小計	335,809.60	59,699,699																											
	浜松市内	174,673.50	38,166,119																											
	静岡県(浜松市以外)	28.00	10,500																											
	長野	51,591.60	9,795,907																											
	愛知	2,158.80	501,226																											
	三重	564,261.50	108,173,451	0.00	0	0.00	0	0.00	0	0.00	0	178.00	365,498	2,284.00	3,580,471	156,850.90	35,717,472	340,429.60	56,524,674	64,419.00	11,985,336	0.00	0	0.00	0	0.00	0	0.00	0	
平核無	小計	3,768.80	685,188																											
	山梨	28,117.50	4,939,820																											
	和歌山	31,886.30	5,625,008	0.00	0	0.00	0	0.00	0	0.00	0	0.00	0	1,920.80	434,868	1,848.00	250,320													
その他かき類	小計	7,542.20	1,153,980																											
	浜松市内	2,763.50	614,351																											
	静岡県(浜松市以外)	70.00	9,344																											
	長野	23,111.00	4,133,772																											
	愛知	8,407.50	1,704,827																											
	奈良	98,484.00	23,366,874																											
	和歌山	227.60	72,114																											
	愛媛	132.00	90,720	40.00	47,250																									
	N Z	140,737.80	31,145,982	40.00	47,250	0.00	0	92.00	43,470	0.00	0	0.00	0	33,485.20	9,260,603	97,765.00	20,447,521	8,406.00	1,189,661	949.60	157,477	0.00	0	0.00	0	0.00	0	0.00	0	
びわ	小計	2,405.60	1,011,482																											
	浜松市内	478.65	309,692																											
	静岡県(浜松市以外)	855.20	601,828																											
	和歌山	19,548.60	12,251,102																											
	香川	4,766.40	2,078,576																											
	愛媛	1,863.30	2,147,147	134.00	263,186	719.50	944,355																							
	長崎	45.00	73,204			45.00	73,204																							
	熊本	5.00	16,170	5.00	16,170																									
	大分	6,790.75	7,131,846	829.75	1,308,086	5,779.00	5,624,302	162.00	145,908																					
	鹿児島	26,758.50	25,621,047	968.75	1,587,442	6,738.90	6,762,001	26,506.85	16,016,082	2,496.00	1,071,252	0.00	0	0.00	0	0.00	0	0.00	0	0.00	0	0.00	0	0.00	0	0.00	0	0.00	0	0.00
もも	小計	20,853.10	7,480,390																											
	浜松市内	5,673.20	2,224,960																											
	静岡県(浜松市以外)	3,685.00	1,556,410																											
	青森	2,665.00	924,522																											
	秋田	1,036.96	258,130																											
	山形	199,153.20	49,183,217																											
	福島	244,218.12	99,516,590	60.40	134,084	1,793.50	3,318,553	23,333.68	14,233,192	176,150.34	67,280,605	39,262.80	13,779,044	3,617.40	771,112															
	山梨	196,015.59	66,537,030	11.00	28,664	576.00	1,116,766	141.20	188,010	36,596.00	11,387,551	124,011.79	42,530,800	34,474.60	11,189,377	205.00	95,862													
	長野	17,975.00	5,582,456																											
	愛知	8,398.30	3,297,061																											
	和歌山	45.00	43,890																											
	岡山	540.00	113,400																											
	香川	13.20	13,860																											
	高知	90.00	91,056																											
	熊本	30.00	29,400																											
	鹿児島	640,391.67	236,852,372	71.40	162,748	4,773.80	5,902,507	53,971.88	24,930,770	271,469.04	96,621,345	253,302.55	90,599,165	56,598.00	18,539,975	205.00	95,862	0.00	0	0.00	0	0.00	0	0.00	0	0.00	0	0.00	0	0.00
ネクタリン	小計	1,660.00	529,616																											
	福島	125.00	45,254																											
	山梨	12,110.80	4,669,976																											
	長野	13,895.80	5,244,846	0.00	0	0.00	0	0.00	0	4,797.20	2,651,710	4,721.00	1,398,374	2,592.60	619,892	0.00	0	0.00	0	0.00	0									

品名	産地名	合計		4月		5月		6月		7月		8月		9月		10月		11月		12月		1月		2月		3月				
		数量	金額	数量	金額	数量	金額	数量	金額	数量	金額	数量	金額	数量	金額	数量	金額	数量	金額	数量	金額	数量	金額	数量	金額	数量	金額	数量	金額	
		数量 = kg 金額 = 円(税込)																												
こたますいか	新潟	28.00	8,820							28.00	8,820																			
	富山	351.00	92,084							60.00	17,640		291.00	74,444																
	石川	10,322.00	2,082,044							10,322.00	2,082,044																			
	福井	39,871.00	7,007,380					507.00	102,374				6,227.00	994,770																
	長野	246,204.00	33,768,011										54,058.00	11,357,942	134,788.00	19,470,285	57,358.00	2,939,784												
	愛知	773,174.00	118,308,569	1,235.00	339,150	95,793.00	17,826,986	416,412.00	65,821,676				246,964.00	32,814,645	4,125.00	594,824			195.00	15,750										
	高知	619.00	309,844																159.00	65,834		108,040	110.00	49,872		100.00	86,098			
	熊本	461,573.00	109,705,081	139,991.00	35,494,522	259,175.00	61,084,107	29,174.00	5,817,044										9,074.00	1,368,926	6,171.00	949,820	6,848.00	1,221,140	2,003.00	446,508	1,028.00	340,512	8,109.00	2,982,502
	沖縄	1,396.00	390,696																		180.00	47,774	350.00	112,872	866.00	230,050				
	小計	2,990,763.00	508,738,741	141,661.00	35,943,292	395,332.00	87,845,785	675,397.00	110,773,817	825,018.00	134,924,599	790,101.00	122,584,287	126,986.00	8,333,825	9,428.00	1,450,510	6,421.00	1,057,860	7,138.00	1,318,786	2,353.00	559,380	1,994.00	656,660	1,994.00	656,660	8,934.00	3,289,940	
バナナ	浜松市内	161,015.00	22,612,599			2,940.00	821,726	33,524.00	7,650,803	85,837.00	10,110,793	37,744.00	3,862,227	570.00	47,984	110.00	13,860			70.00	15,330			200.00	82,002	20.00	7,874			
	静岡県(浜松市以外)	242,287.00	34,235,334	210.00	88,932	3,630.00	1,276,690	33,042.00	7,309,769	163,368.00	20,934,154	38,237.00	4,263,753	3,210.00	193,620					260.00	55,438			180.00	70,664	100.00	34,650			
	茨城	1,770.00	535,388	300.00	106,154	520.00	175,138																							
	群馬	178.00	53,444			178.00	53,444																							
	千葉	200.00	64,050			200.00	64,050																							
	愛知	22,149.00	5,287,300			7,810.00	2,317,973	9,620.00	2,274,076		4,719.00	695,251																		
	熊本	19,290.00	5,943,155	5,600.00	2,227,921	8,780.00	2,603,450	4,330.00	865,980															110.00	24,990	470.00	220,814			
	沖縄	446,889.00	68,731,270	6,110.00	2,423,007	24,058.00	7,312,471	80,516.00	18,100,628	253,924.00	31,740,198	75,981.00	8,125,980	3,780.00	241,604	1,110.00	275,620													
	小計	78.00	10,369																					78.00	10,369	380.00	152,666	590.00	263,338	
	パイナップル	宮崎	6.00	3,150									6.00	3,150																
沖縄		460.50	116,130	2.50	3,360			38.00	15,750			420.00	97,020																	
比国		652,189.00	129,920,138	69,110.00	13,234,740	64,880.00	13,392,873	56,905.00	11,895,238	61,456.00	12,947,005	62,945.00	12,221,573	51,210.00	9,989,548	53,885.00	10,539,452	46,578.00	9,308,130	50,235.00	10,111,255	41,550.00	8,296,347	41,395.00	7,961,326	52,040.00	10,022,651			
タイ		883.20	317,268	220.80	79,380	138.00	49,770	149.04	53,382	115.92	41,538	104.88	37,632	37,590	49.68	17,976														
台湾		100.00	23,730					100.00	23,730																					
米国		3,940.00	811,305	340.00	56,499	1,740.00	346,078	260.00	52,290						1,080.00	220,500					60.00	9,450	460.00	126,497						
小計		657,578.70	131,191,721	69,673.30	13,373,970	66,758.00	13,788,721	57,452.04	12,040,390	61,991.92	13,085,563	63,055.88	12,262,355	52,394.88	10,247,638	53,934.68	10,557,428	46,578.00	9,308,130	50,295.00	10,120,705	42,010.00	8,422,844	41,395.00	7,961,326	52,040.00	10,022,651			
キウイフルーツ		浜松市内	58,352.75	14,306,326	9,454.55	3,116,924	979.00	228,268							62.40	35,290	1,739.30	113,210	1,731.60	236,425	5,360.40	1,075,642	8,633.40	2,199,328	16,999.40	3,893,116	13,392.70	3,408,123		
		静岡県(浜松市以外)	88,945.80	29,543,636	9,533.20	3,004,855										6,869.70	4,939,194	7,563.00	4,974,342	5,181.50	1,969,180	6,013.20	1,770,691	23,179.50	5,374,563	30,605.70	7,510,811			
		山形	7,835.27	1,720,371																										
	山梨	72,625.20	23,787,874												3,904.60	1,605,510	6,331.80	2,158,652	15,411.90	4,975,916	16,931.30	5,487,676	16,696.80	5,173,724	13,348.80	4,386,396				
	大阪	5.00	21,630					5.00	21,630																					
	愛媛	31,997.40	13,801,906	4,065.06	1,625,287																1,032.60	808,789	5,944.86	3,734,151	5,921.54	2,328,802	8,430.98	2,869,947	6,602.36	2,434,930
	メキシコ	411.00	278,407			411.00	278,407																							
	NZ	381,728.30	173,218,107	19,663.80	10,222,058	72,788.10	30,404,268	59,166.10	30,385,036	48,785.70	24,362,452	38,832.10	18,550,598	38,062.40	18,194,915	45,030.60	19,783,708	28,986.50	11,699,481	19,929.50	7,735,074	9,687.50	1,818,630	788.00	46,559	8.00	15,328			
	比国	135.00	99,224																											
	米国	625.00	312,091																					4.00	6,930					
その他	1,000.00	146,894																												
小計	643,660.72	257,236,466	42,716.61	17,969,124	74,178.10	30,910,943	59,166.10	30,385,036	50,329.70	24,808,070	38,832.10	18,550,598	38,124.80	18,230,205	57,761.20	26,568,913	45,645.50	19,877,689	53,531.60	19,892,595	51,487.27	14,518,001	67,411.78	17,637,720	64,475.96	17,887,572				
パパイヤ	浜松市内	59.50	24,493	1.40	840																									
	静岡県(浜松市以外)	116.70	58,153											2.60	1,470	7.00	3,937	1.20	504	8.60	3,780	15.30	4,514	1.00	630	22.40	8,818			
	宮崎	899.50	803,238	64.00	66,882	98.00	113,975	36.00	42,944					42.00	39,982	332.00	274,443	170.50	144,580	82.00	57,642	12.00	8,400							
	鹿児島	10.00	2,100																											
	沖縄	39.45	42,210	10.00	9,450	16.00	16,380	10.00	11,760																1.20	840	2.25	3,780		
	中国	80.00	43,784																											
	比国	30,502.00	12,175,091	1,950.00	972,959	2,018.00	1,019,802	1,960.00	972,925	2,026.00	973,192	2,799.00	1,162,120	2,593.00	997,226	5,001.00	1,629,042	3,436.00	1,129,366	2,830.00	936,909	1,220.00	607,936	2,573.00	942,360	2,096.00	831,254			
	米国	103.00	75,702	10.00	8,610																									
	小計	31,810.15	13,224,771	2,115.40	1,102,525	2,132.00	1,150,157	2,016.00	1,029,729	2,026.00	973,192	2,858.60	1,213,336	2,941.80	1,278,378	5,181.30	1,777,906	3,571.20	1,216,879	2,880.30	973,553	1,311.40	659,486	2,581.20	950,444	2,184.95	899,186			
	アボガド	メキシコ	57,765.00	29,715,136	4,998.00	2,772,764	7,150.00</																							

品名	産地名	合計		4月		5月		6月		7月		8月		9月		10月		11月		12月		1月		2月		3月							
		数量	金額	数量	金額	数量	金額	数量	金額	数量	金額	数量	金額	数量	金額	数量	金額	数量	金額	数量	金額	数量	金額	数量	金額	数量	金額	数量	金額				
		数量 = k g 金額 = 円(税込)																															
新 潟	新 潟	49.00	73,920																49.00	73,920													
	富 山	3,362.90	4,629,629																571.20	665,056	2,658.70	3,837,261	133.00	127,312									
	山 梨	8,523.13	13,024,979																1,115.77	1,328,314	7,048.96	11,189,865	244.40	364,348									
	長 野	43,932.30	67,594,832																133.60	303,450	25,545.60	44,881,845	16,440.40	20,598,445	1,812.70	1,811,092							
	中 国	7,210.00	2,444,916	160.00	100,800	65.00	40,950	135.00	85,050	85.00	53,550			120.00	75,600	80.00	50,400	365.00	108,990	2,420.00	778,568	2,090.00	598,708	1,060.00	331,800	630.00	220,500						
米 国	645.80	434,068	47.00	30,809	53.84	44,038	24.64	15,274	17.28	13,960	44.92	32,073	46.56	32,177	37.64	29,079	120.00	78,373	68.64	44,620	104.00	67,772	24.28	16,291	57.00	29,602							
小 計		74,639.97	101,054,664	222.00	137,909	143.84	95,488	169.64	104,524	137.28	104,260	155.92	128,673	206.56	168,677	251.64	302,781	2,410.57	2,621,103	40,858.48	64,282,011	23,288.28	26,350,007	5,493.32	5,589,553	1,302.44	1,169,678						
果実びん缶詰	露 和	66.45	158,598															13.20	33,388														
	中 国	510.00	97,020					510.00	97,020																								
	その他	1,126.80	458,134	350.20	110,880	31.20	18,270	295.80	66,906			276.00	92,294					31.20	26,774			111.20	116,550			31.20	26,460						
小 計		1,703.25	713,752	350.20	110,880	31.20	18,270	805.80	163,926	0.00	0	276.00	92,294	0.00	0	13.20	33,388	51.45	68,510	0.00	0	111.20	116,550	33.00	83,474	31.20	26,460						
果実ジュース	静岡県(浜松市以外)	456.00	189,000			456.00	189,000																										
	青 森	32,517.90	8,009,466	2,645.10	715,104	2,280.60	582,082	3,811.50	990,022	3,907.35	1,030,429	3,564.90	886,972	1,811.55	437,024	1,572.00	373,174	2,013.00	545,981	2,024.20	515,236	1,889.95	474,731	3,208.20	666,625	3,809.55	792,086						
	秋 田	2,484.00	922,677	252.00	81,060	48.00	18,900	628.00	279,771	264.00	83,996	136.00	51,658	56.00	21,314	68.00	25,514	412.00	161,910	172.00	44,730	312.00	100,064	8.00	3,360	128.00	50,400						
	山 形	285.00	102,374																														
	山 梨	570.00	192,747	228.00	75,600																												
小 計		37,793.40	10,189,570	3,171.90	889,062	2,872.35	821,426	5,141.50	1,517,085	4,872.15	1,611,284	3,730.15	949,130	1,890.95	466,735	1,704.35	421,788	2,425.00	707,891	2,243.00	577,364	2,181.95	574,795	3,251.30	682,479	4,308.80	970,531						
その他加工果実	静岡県(浜松市以外)	2,353.86	2,341,775	130.00	121,642	240.00	247,537																										
	青 森	500.00	90,824																														
	群 馬	12.00	8,184							4.00	2,728	2.00	1,364	6.00	4,092																		
	長 野	232.96	562,075																														
	愛 媛	14,078.34	6,359,938	510.18	386,342	1,307.31	753,586	6,597.93	836,841	1,606.80	1,203,604	2,331.06	1,822,632	389.49	288,689	199.62	149,672	127.62	94,337	237.45	179,128	168.48	95,338	116.43	89,036	486.51	460,733						
	福 岡	3.20	8,084																														
	長 崎	32,589.96	13,413,543	3,119.16	1,311,449	3,389.76	1,324,678	3,969.72	1,634,609	5,327.94	2,169,946	4,275.90	1,771,009	2,560.26	1,053,601	1,726.92	714,089	954.36	401,180	1,349.01	568,999	1,079.97	461,495	1,392.12	580,330	3,444.84	1,422,158						
	宮 崎	11.60	19,844																														
	中 国	664.50	790,679	62.10	76,597	81.60	94,290	30.00	6,300																								
	比 国	56,060.00	14,081,657	250.00	70,560	1,236.80	336,660	242.40	69,614	944.00	250,404	6,320.00	1,625,736	6,210.00	1,586,400	7,040.00	1,770,406	6,860.00	1,715,291	6,892.80	1,720,938	7,370.00	1,830,688	6,314.00	1,532,003	6,380.00	1,572,957						
	米 国	1,769.10	1,123,619	176.50	115,068	147.80	98,115	185.60	122,108	127.50	83,731	122.00	80,895	153.40	95,965	126.30	71,657	156.20	95,650	159.60	99,688	142.30	92,288	116.80	71,075	155.10	97,379						
	中 国	1,284.00	1,190,952	108.00	97,824	225.00	230,580	78.00	70,434	114.00	102,942	78.00	70,434	111.00	127,638	114.00	102,942	78.00	70,434	111.00	127,638	78.00	70,434	111.00	127,638	78.00	70,434	111.00	127,638				
	小 計		109,559.52	39,991,174	4,355.94	2,179,182	6,628.27	3,085,446	11,103.11	2,739,906	8,124.24	3,813,355	14,168.96	5,982,276	9,447.15	3,176,333	10,369.84	3,937,722	8,448.14	2,788,989	9,195.86	3,322,391	8,999.15	2,795,463	8,099.81	2,469,908	10,619.05	3,700,203					
	その他の食品	浜松市内	63,465.87	34,976,440	11,816.06	4,279,258	5,103.40	2,419,019	5,975.32	2,485,461	3,720.06	2,445,181	2,109.13	1,806,554	2,368.23	2,128,486	3,393.41	2,127,628	4,182.41	2,493,685	10,113.61	6,403,195	4,472.08	2,464,707	6,973.01	3,030,545	3,239.15	2,892,721					
		静岡県(浜松市以外)	36,307.24	16,947,040	7,601.28	943,650	1,258.66	297,356	635.78	252,420	789.16	582,172	287.26	227,194	489.64	242,720	942.19	282,960	3,492.52	1,968,639	7,910.95	9,540,034	3,808.35	1,086,410	5,739.75	910,735	3,351.70	612,750					
		北 海 道	418.00	148,574																													
		青 森	20.00	105,000	20.00	105,000																											
		山 形	988.80	434,467			596.40	253,919	26.40	19,370	24.00	17,700	205.20	87,883	136.80	55,595																	
		福 島	2,614.30	2,003,104	251.20	236,092	487.16	429,415	254.08	190,203	220.68	141,396	329.92	288,538	145.40	119,368	152.14	104,558	20.44	23,036	284.56	131,922	55.68	52,164	189.44	118,146	223.60	168,266					
		茨 城	987.00	1,024,213	81.00	90,598	121.00	114,653	75.00	80,969	100.00	80,729	77.00	76,181	74.00	83,171	84.00	92,518	88.00	93,820	82.00	88,164	73.00	75,920	62.00	69,671	70.00	77,819					
栃 木		5.00	5,617																														
群 馬		30.60	37,800																														
埼 玉		4,322.22	2,013,237	511.76	260,694	377.76	160,712	454.12	204,498	384.96	177,912	328.56	143,892	289.20	142,380	257.76	116,272	325.44	142,638	462.18	222,791	336.72	145,604	299.52	148,238	294.24	147,606						
千 葉		4,607.36	1,839,314	409.00	105,145	197.00	45,296	170.00	90,975	94.00	23,252	129.00	33,383	125.80	33,015	511.20	219,491	193.60	154,288	1,308.00	531,127	498.56	160,533	569.60	247,105	401.60	195,704						
長 野		7,414.76	1,641,060	1,372.56	275,404	1,165.98	237,053	1,072.02	263,066	1,604.40	377,763	738.64	147,907	529.64	110,																		