

平成29年度

浜松市の市税のすがた

～ 平成28年度市税決算の状況 ～

【資料編】

浜 松 市

目 次

I 総 括	1
1 人口・世帯・面積	1
2 歳入・歳出決算と市税	1
3 平成28年度一般会計・特別会計別決算額	2
4 一般会計（平成28年度決算額・平成29年度当初予算額）	3
(1) 歳入	3
(2) 歳出	4
5 平成28年度市税決算額	5
6 市税決算額の構成比	7
7 市税予算額・調定額・収入額	8
8 徴税費年度別比較	9
9 納税義務者、課税標準・税率・免税点及び納期（平成28年度）	10
II 市 民 税	12
1 調定額及び納税義務者数（現年課税分）	12
2 課税標準段階別（所得割）課税状況（平成29年度）	13
3 所得区分による課税状況（個人）	15
4 所得割の納税義務者の構成比	16
5 所得区分別納税義務者1人当たりの市民税所得割額	16
6 給与所得の収入金額等に関する調（平成29年度）	17
7 調定額及び法人社数（業態別）均等割	18
8 調定額及び法人社数（業態別）法人税割	19
9 調定額及び法人社数（号数別）均等割	20
10 調定額及び法人社数（号数別）法人税割	21
11 業態別法人市民税諸届件数（平成28年度）	22
III 固定資産税及び都市計画税	23
1 調定額及び納税義務者数（現年課税分）	23
2 年度別評価状況（土地）	24
3 平成29年度の概要（土地）	24
4 年度別評価状況（家屋）	25
5 年度別評価状況（償却資産）	26
6 国有資産等所在市町村交付金	26
IV 諸 税	27
1 軽自動車税（現年課税分）	27
2 市たばこ税（現年課税分）	28
3 鉦産税（現年課税分）	28
4 特別土地保有税（現年課税分）	28
5 入湯税（現年課税分）	28
6 事業所税（現年課税分）	29

V 納 税 30

1 平成27年度・平成28年度市税収入状況	30
2 市税年度別収入状況	31
3 口座振替収入状況	33
4 コンビニ収納状況	34
5 不納欠損額	35
6 財産差押状況	35
7 還付金等取扱状況	36
8 税外歳入の状況	36

VI 政令指定都市の状況 37

1 指定都市の人口等指数	37
2 平成28年度指定都市市税徴収実績	38
(1) 現年課税分＋滞納繰越分	38
(2) 現年課税分	39
(3) 滞納繰越分	40
(4) 税目別	41
浜松市・札幌市	41
仙台市・さいたま市	42
千葉市・川崎市	43
横浜市・相模原市	44
新潟市・静岡市	45
名古屋市・京都市	46
大阪市・堺市	47
神戸市・岡山市	48
広島市・北九州市	49
福岡市・熊本市	50

VII 浜松市税務機構図・税務職員人員配置表・事務分掌 51

1 浜松市税務機構図	51
2 税務職員人員配置表	52
3 事務分掌	53

○特段の注釈がない限り、平成28年度までの数値は決算、平成29年度は当初課税に基づいて計算しています。

○他市の平成28年度数値については、速報値で決算認定前の数値です。

○類似都市とは、市町村合併支援プランにより平成13年度以降に合併を行い、政令指定都市に移行した8都市を指します。

⇒さいたま市・静岡市・堺市・浜松市・新潟市・岡山市・相模原市・熊本市

○指定都市平均・類似都市平均は浜松市を含んで計算しています。

I 総括

1 人口・世帯・面積

区 分	平成25年	平成26年	平成27年	平成28年	平成29年
人 口 (人)	812,762	810,847	808,959	807,898	806,407
男	404,048	403,107	402,253	401,761	401,201
女	408,714	407,740	406,706	406,137	405,206
世 帯 数 (世帯)	320,053	322,755	325,619	328,810	331,642
面 積 (km ²)	1,558.04	1,558.04	1,558.06	1,558.06	1,558.06
人口密度(人÷km ²)	522	520	519	519	518

※4月1日現在（人口及び世帯数は、住民基本台帳による）

2 歳入・歳出決算と市税

(単位：千円、%)

区 分	平成25年度	平成26年度	平成27年度	平成28年度	平成29年度	
一般会計	歳入 (A)	288,939,957	286,206,858	299,200,692	304,450,380	326,400,000
	歳出 (B)	280,537,858	275,878,955	287,774,611	295,370,593	326,400,000
市 税 総 額 (C)	126,978,628	131,317,236	129,150,348	129,851,562	130,300,000	
(C) ÷ (A) (%)	43.9	45.9	43.2	42.7	39.9	

※平成29年度は当初予算による

3 平成28年度一般会計・特別会計別決算額

(単位：千円、%)

会 計 別	歳 入		歳 出	
	決 算 額	構 成 比	決 算 額	構 成 比
一 般 会 計	304,450,380	58.71	295,370,593	58.44
国民健康保険事業特別会計	90,758,567	17.50	89,903,692	17.79
母子父子寡婦福祉資金貸付事業特別会計	282,934	0.05	167,733	0.03
介護保険事業特別会計	61,799,090	11.92	59,631,673	11.80
後期高齢者医療事業特別会計	8,656,896	1.67	8,609,412	1.70
と畜場・市場事業特別会計	290,718	0.06	290,718	0.06
農業集落排水事業特別会計	191,242	0.04	191,242	0.04
中央卸売市場事業特別会計	670,877	0.13	611,633	0.12
公共用地取得事業特別会計	280,423	0.05	280,423	0.06
育英事業特別会計	109,970	0.02	96,372	0.02
学童等災害共済事業特別会計	6,034	0.00	4,513	0.00
小型自動車競走事業特別会計	11,989,978	2.31	11,315,458	2.24
駐車場事業特別会計	527,242	0.10	481,596	0.10
簡易水道事業特別会計	1,031,485	0.20	952,087	0.19
公債管理特別会計	37,509,655	7.23	37,509,655	7.42
熊財産区特別会計	8,773	0.00	472	0.00
合 計	518,564,265	100.00	505,417,272	100.00
前 年 度	512,326,596	—	498,841,487	—

※表示単位未満を四捨五入しているため、内訳と合計が一致しないことがある

4 一般会計（平成28年度決算額・平成29年度当初予算額）

(1) 歳 入

(単位：千円、%)

款 (項)	平成28年度 (決算)		平成29年度 (当初)	
	決 算 額	構 成 比	予 算 額	構 成 比
1 市 税	129,851,562	42.65	130,300,000	39.92
市 民 税	58,152,847	19.10	57,533,500	17.63
固 定 資 産 税	52,415,715	17.22	53,364,000	16.35
軽 自 動 車 税	1,946,564	0.64	2,003,003	0.61
市 た ば こ 税	4,896,310	1.61	4,879,077	1.49
鉦 産 税	22	0.00	20	0.00
特 別 土 地 保 有 税	6,659	0.00	0	0.00
入 湯 税	125,213	0.04	130,300	0.04
事 業 所 税	4,959,118	1.63	4,992,100	1.53
都 市 計 画 税	7,349,114	2.41	7,398,000	2.27
2 地 方 譲 与 税	3,524,968	1.16	3,484,000	1.07
3 利 子 割 交 付 金	139,316	0.05	147,000	0.05
4 配 当 割 交 付 金	416,126	0.14	682,000	0.21
5 株 式 等 譲 渡 所 得 割 交 付 金	317,015	0.10	401,000	0.12
6 分 離 課 税 所 得 割 交 付 金	0	0.00	130,000	0.04
7 道 府 県 民 税 所 得 割 臨 時 交 付 金	0	0.00	15,270,000	4.68
8 地 方 消 費 税 交 付 金	14,584,070	4.79	14,532,000	4.45
9 ゴ ル フ 場 利 用 税 交 付 金	95,650	0.03	90,000	0.03
10 自 動 車 取 得 税 交 付 金	979,608	0.32	900,000	0.28
11 軽 油 引 取 税 交 付 金	5,447,088	1.79	5,461,000	1.67
12 国 有 提 供 施 設 等 所 在 市 町 村 助 成 交 付 金	335,815	0.11	319,000	0.10
13 地 方 特 例 交 付 金	566,388	0.19	608,000	0.19
14 地 方 交 付 税	21,104,641	6.93	19,500,000	5.97
15 交 通 安 全 対 策 特 別 交 付 金	465,853	0.15	467,000	0.14
16 分 担 金 及 び 負 担 金	2,288,507	0.75	1,760,832	0.54
17 使 用 料 及 び 手 数 料	5,412,539	1.78	5,389,616	1.65
18 国 庫 支 出 金	46,417,932	15.25	52,508,304	16.09
19 県 支 出 金	16,284,563	5.35	16,758,334	5.13
20 財 産 収 入	881,514	0.29	759,226	0.23
21 寄 附 金	1,151,353	0.38	1,645,347	0.50
22 繰 入 金	7,251,912	2.38	9,005,564	2.76
23 繰 越 金	11,426,081	3.75	4,000,000	1.23
24 諸 収 入	6,786,478	2.23	6,665,977	2.04
25 市 債	28,721,400	9.43	35,615,800	10.91
歳 入 計	304,450,380	100.00	326,400,000	100.00
前 年 度	299,200,692	—	295,200,000	—

※表示単位未満を四捨五入しているため、内訳と計が一致しないことがある

(2) 歳 出

(単位：千円、%)

款	(項)	平成28年度 (決算)		平成29年度 (当初)	
		決 算 額	構 成 比	予 算 額	構 成 比
1	議 会 費	938,333	0.32	958,039	0.29
2	総 務 費	37,464,697	12.68	34,361,814	10.53
3	民 生 費	98,415,177	33.32	99,226,468	30.40
4	衛 生 費	22,679,593	7.68	22,310,490	6.84
5	労 働 費	372,297	0.13	386,605	0.12
6	農 林 水 産 業 費	4,804,800	1.63	5,556,846	1.70
7	商 工 費	7,680,279	2.60	8,429,009	2.58
8	土 木 費	48,067,900	16.27	45,670,311	13.99
9	消 防 費	10,801,905	3.66	11,883,266	3.64
10	教 育 費	25,942,937	8.78	56,849,152	17.42
11	災 害 復 旧 費	693,022	0.23	2,000,000	0.61
12	公 債 費	37,509,655	12.70	38,668,000	11.85
13	予 備 費	0	0.00	100,000	0.03
歳 出 計		295,370,593	100.00	326,400,000	100.00
前 年 度		287,774,611	—	295,200,000	—

※表示単位未満を四捨五入しているため、内訳と計が一致しないことがある

平成28年度決算 (単位：%)

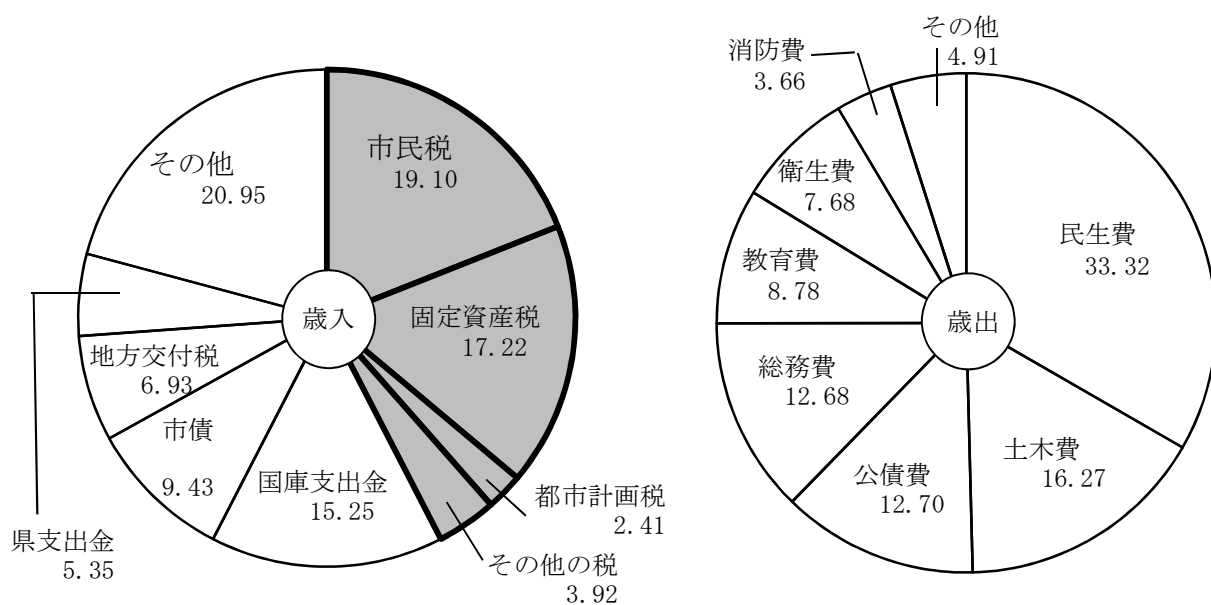

5 平成28年度市税決算額

(単位：円、%)

税 目	予 算 額 ①	調 定 額 ②	収 入 額 ③	未 納 額	不納欠損額	滞納繰越額	対予算比 ③÷①	対調定比 (収入率) ③÷②	収入額中 未還付
市 税	129,500,000,000	133,341,693,846	129,851,561,528	3,532,278,673	494,713,626	3,037,565,047	100.27	97.38	42,146,355
現年課税分	128,401,000,000	129,669,692,576	128,764,700,653	946,058,378	15,815,619	930,242,759	100.28	99.30	41,066,301
滞納繰越分	1,099,000,000	3,672,001,270	1,086,860,875	2,586,220,295	478,898,007	2,107,322,288	98.90	29.60	1,079,900
市 民 税	57,818,700,000	60,442,558,955	58,152,846,836	2,320,360,222	320,360,608	1,999,999,614	100.58	96.21	30,648,103
個 人	47,524,000,000	49,839,520,768	47,634,813,049	2,220,508,822	291,511,675	1,928,997,147	100.23	95.58	15,801,103
現年課税分	46,904,000,000	47,575,222,767	47,010,755,116	579,751,452	4,455,994	575,295,458	100.23	98.81	15,283,801
普通徴収	-	10,264,265,748	9,738,013,752	537,411,318	4,118,480	533,292,838	-	94.87	11,159,322
特別徴収	-	37,310,957,019	37,272,741,364	42,340,134	337,514	42,002,620	-	99.90	4,124,479
滞納繰越分	620,000,000	2,264,298,001	624,057,933	1,640,757,370	287,055,681	1,353,701,689	100.65	27.56	517,302
法 人	10,294,700,000	10,603,038,187	10,518,033,787	99,851,400	28,848,933	71,002,467	102.17	99.20	14,847,000
現年課税分	10,270,700,000	10,501,590,400	10,492,865,200	23,572,200	200,000	23,372,200	102.16	99.92	14,847,000
滞納繰越分	24,000,000	101,447,787	25,168,587	76,279,200	28,648,933	47,630,267	104.87	24.81	0
固 定 資 産 税	52,332,000,000	53,378,273,971	52,415,714,699	970,705,677	137,788,144	832,917,533	100.16	98.20	8,146,405
固定資産税	52,234,000,000	53,273,446,271	52,310,886,999	970,705,677	137,788,144	832,917,533	100.15	98.19	8,146,405
現年課税分	51,856,000,000	52,215,033,900	51,952,629,180	270,100,741	9,166,684	260,934,057	100.19	99.50	7,696,021
滞納繰越分	378,000,000	1,058,412,371	358,257,819	700,604,936	128,621,460	571,983,476	94.78	33.85	450,384
交付金	98,000,000	104,827,700	104,827,700	0	0	0	106.97	100.00	0
現年課税分	98,000,000	104,827,700	104,827,700	0	0	0	106.97	100.00	0

軽自動車税	1,937,478,000	2,045,219,217	1,946,563,542	99,318,375	17,089,098	82,229,277	100.47	95.18	662,700
現年課税分	1,917,680,000	1,955,660,400	1,926,665,345	29,609,055	705,156	28,903,899	100.47	98.52	614,000
滞納繰越分	19,798,000	89,558,817	19,898,197	69,709,320	16,383,942	53,325,378	100.51	22.22	48,700
市たばこ税	4,988,000,000	4,896,326,446	4,896,310,215	16,385	0	16,385	98.16	100.00	154
現年課税分	4,987,999,000	4,896,310,061	4,896,310,215	0	0	0	98.16	100.00	154
滞納繰越分	1,000	16,385	0	16,385	0	16,385	0.00	0.00	0
鉦産税	20,000	21,998	21,998	0	0	0	109.99	100.00	0
現年課税分	20,000	21,998	21,998	0	0	0	109.99	100.00	0
特別土地保有税	2,000	6,659,300	6,659,300	0	0	0	332965.00	100.00	0
現年課税分	1,000	0	0	0	0	0	0.00	0.00	0
滞納繰越分	1,000	6,659,300	6,659,300	0	0	0	665930.00	100.00	0
入湯税	129,200,000	125,853,000	125,213,400	639,600	48,900	590,700	96.91	99.49	0
現年課税分	129,000,000	124,962,450	124,371,750	590,700	0	590,700	96.41	99.53	0
滞納繰越分	200,000	890,550	841,650	48,900	48,900	0	420.83	94.51	0
事業所税	4,957,600,000	4,961,933,800	4,959,117,900	4,360,200	0	4,360,200	100.03	99.94	1,544,300
現年課税分	4,952,600,000	4,960,480,400	4,957,664,500	4,360,200	0	4,360,200	100.10	99.94	1,544,300
滞納繰越分	5,000,000	1,453,400	1,453,400	0	0	0	29.07	100.00	0
都市計画税	7,337,000,000	7,484,847,159	7,349,113,638	136,878,214	19,426,876	117,451,338	100.17	98.19	1,144,693
現年課税分	7,285,000,000	7,335,582,500	7,298,589,649	38,074,030	1,287,785	36,786,245	100.19	99.50	1,081,179
滞納繰越分	52,000,000	149,264,659	50,523,989	98,804,184	18,139,091	80,665,093	97.16	33.85	63,514
県民税(参考)	-	33,031,164,868	31,569,993,832	1,471,627,997	193,199,494	1,278,428,503	-	95.58	10,456,961
現年課税分	-	31,530,500,348	31,156,399,157	384,215,310	2,953,212	381,262,098	-	98.81	10,114,119
滞納繰越分	-	1,500,664,520	413,594,675	1,087,412,687	190,246,282	897,166,405	-	27.56	342,842

6 市税決算額の構成比

- 市民税（個人）
- 市民税（法人）
- ▣ 固定資産税
- その他の税

百万円

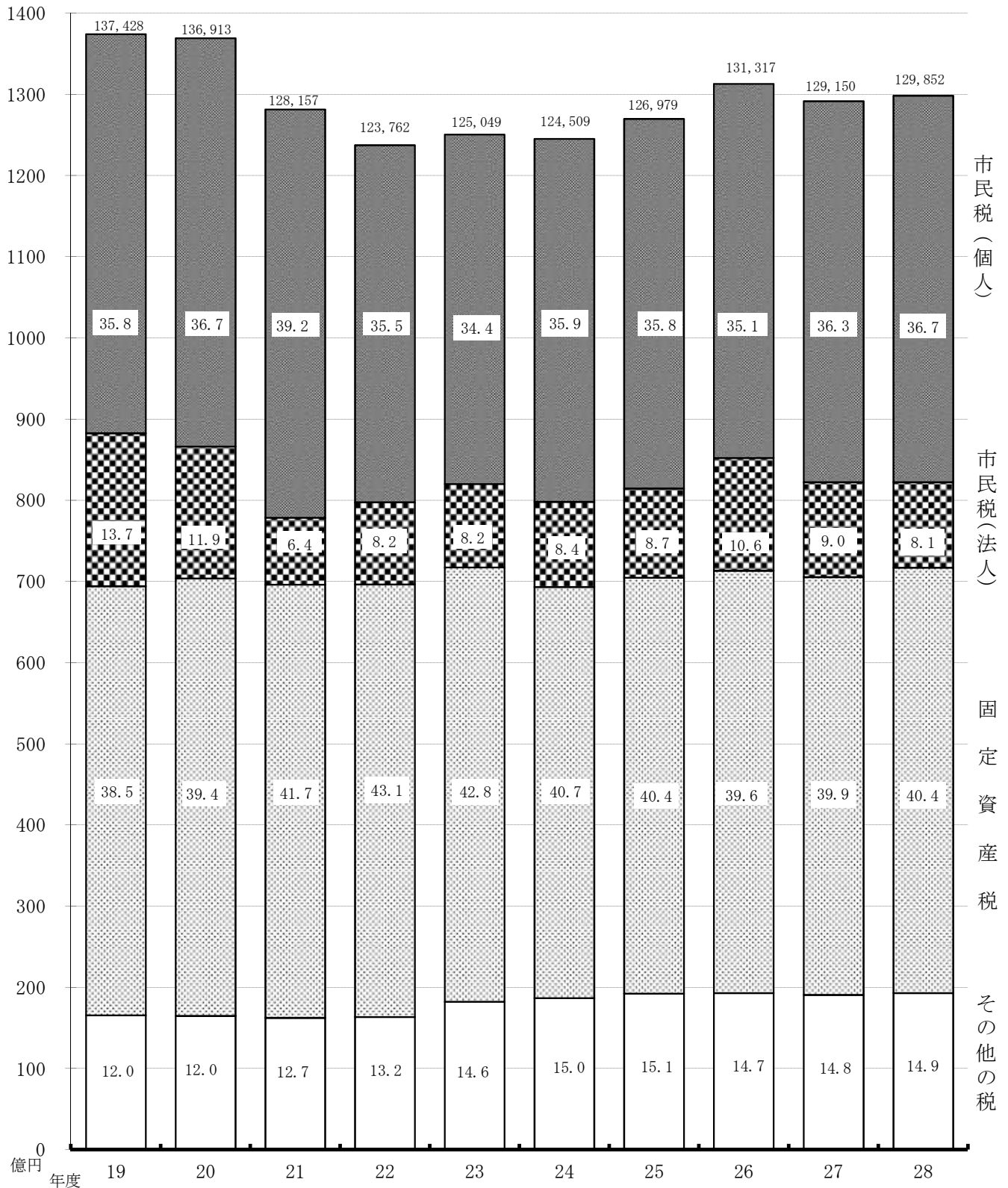

※その他の税=軽自動車税、市たばこ税、事業所税、都市計画税、入湯税、鉱産税及び特別土地保有税

7 市税予算額・調定額・収入額

(単位：千円、%)

区 分		平成24年度	平成25年度	平成26年度	平成27年度	平成28年度
予 算 額		123,300,000	126,800,000	130,700,500	128,000,000	129,500,000
調 定 額		131,072,890	132,721,375	136,132,492	133,295,153	133,341,694
収 入 額		124,509,094	126,978,628	131,317,236	129,150,348	129,851,562
徴 収 未 納 額		6,567,973	5,748,124	4,826,142	4,153,007	3,532,279
不 納 欠 損 額		568,934	485,339	477,953	443,807	494,714
前 年 比	予 算 額	99.44	102.84	103.08	97.93	101.17
	調 定 額	98.96	101.26	102.57	97.92	100.03
	収 入 額	99.57	101.98	103.42	98.35	100.54
	徴収未納額	88.73	87.52	83.96	86.05	85.05
	不納欠損額	99.96	85.31	98.48	92.86	111.47
徴 収 率	対 予 算	100.98	100.14	100.47	100.90	100.27
	対 調 定	94.99	95.67	96.46	96.89	97.38

8 徴税費年度別比較

区 分		平成24年度	平成25年度	平成26年度	平成27年度	平成28年度	
徴収額 (千円)	市 税 (A)	124,509,094	126,978,628	131,317,236	129,150,348	129,851,562	
	個人 の 県 民 税	29,544,271	30,089,944	30,544,936	31,104,579	31,569,994	
	合 計 (B)	154,053,365	157,068,572	161,862,172	160,254,927	161,421,556	
徴税費 (千円)	人 件 費	基 本 給	1,039,813	994,884	978,387	944,423	945,307
		諸 手 当	588,259	553,784	570,408	553,898	588,775
		超過勤務手当	76,389	63,579	66,889	61,420	87,203
		税務特別手当	8,315	8,911	8,962	8,700	8,241
		その他の手当	503,555	481,294	494,557	483,778	493,331
		共済組合負担金等	339,913	318,233	328,443	318,080	316,752
		報 酬	91,713	86,332	87,907	111,808	115,668
		そ の 他	859	118	100	127	138
	小 計	2,060,557	1,953,351	1,965,245	1,928,336	1,966,640	
	需 用 費 等	旅 費	3,294	3,654	4,863	3,796	4,314
		賃 金	4,634	5,189	4,144	4,201	4,023
		そ の 他	694,398	754,025	598,242	520,659	696,458
		小 計	702,326	762,868	607,249	528,656	704,795
	そ の 他	50,135	53,667	53,513	55,569	56,501	
合 計 (C)	2,813,018	2,769,886	2,626,007	2,512,561	2,727,936		
県民税 徴 収 取 扱 費 ※ (千円)	納税義務者数を基準にした額	1,208,529	1,217,709	1,338,068	1,289,706	1,309,174	
	報奨金に相当する額	0	0	0	0	0	
	合 計 (D)	1,208,529	1,217,709	1,338,068	1,289,706	1,309,174	
(C) - (D) (E) (千円)		1,604,489	1,552,177	1,287,939	1,222,855	1,418,762	
税収入に対する	市税分割合 (E) ÷ (A)	1.3	1.2	1.0	0.9	1.1	
徴税費割合(%)	個人の県民税分を 含んだ割合 (C) ÷ (B)	1.8	1.8	1.6	1.6	1.7	
徴 税 職 員 数 (人)	吏 員	257	249	249	241	237	
	再 任 用 職 員	16	15	20	19	21	
	嘱 託 職 員	41	44	41	47	48	
	合 計	314	308	310	307	306	

※県民税の賦課徴収に関する事務を行うために要する費用を補償するため、県から市に交付されるもの

9 納税義務者、課税標準・税率・免税点及び納期 (平成28年度)

(H28.4.1現在)

税目	納税義務者	課税標準・税率・免税点	納期																				
市 民 通 税	1 個人 納税義務者(1月1日現在) ・区内に住所がある人 ・区内に事務所、事業所又は家屋敷がある人でその区内に住所のない人(均等割のみ) 課税されない人の範囲 ・前年中に所得がなかった人 ・生活保護法によって生活扶助を受けている人 ・障害者、未成年者、寡婦又は寡夫で前年中の合計所得金額が125万円以下の人 ・均等割・扶養家族のない人 前年中の合計所得金額が31万5千円以下の人 ・扶養家族のある人 前年中の合計所得金額が「31万5千円×(扶養家族+1)+18万9千円」以下の人 ・所得割 ・所得控除の合計額が総所得金額等を上回る人 ・扶養家族のない人 前年中の総所得金額等が35万円以下の人 ・扶養家族のある人 前年中の総所得金額等が「35万円×(扶養家族+1)+32万円」以下の人	1 個人 (1) 均等割 3,500円 (2) 所得割 ア 課税総所得金額 6% イ 譲渡所得に係る所得割額(分離課税) ・課税短期譲渡所得金額(一般) 5.4% ・課税短期譲渡所得金額(収用等に係る軽減) 3% ・課税長期譲渡所得金額(一般) 3% ・課税長期譲渡所得金額(特定:優良住宅地等に係る譲渡) 2,000万円以下 2.4% 2,000万円を超える部分 3% ・課税長期譲渡所得金額(軽課:居住用財産の譲渡) 6,000万円以下 2.4% 6,000万円を超える部分 3% ・株式等に係る課税譲渡所得等の金額 未公開 3% 上場株式等 3% ・上場株式等に係る配当所得(申告分離選択) 3% ・先物取引に係る課税雑所得等の金額 3% ウ 課税山林所得金額 6%	1 個人 (1) 普通徴収 第1期 6月11日 ～6月30日 第2期 8月11日 ～8月31日 第3期 10月11日 ～10月31日 第4期 翌年1月11日 ～1月31日 (2) 給与からの特別徴収 6月～ 翌年5月まで (翌月10日まで) (3) 公的年金からの特別徴収 4,6,8,10,12 翌年2月 (翌月10日まで) (4) 分離課税の退職金に係る所得割 徴収する日の属する月の翌月10日																				
	2 法人 納税義務者 市内に事務所又は事業所などを有する法人 (申告納付)	2 法人 (1) 均等割 <table border="1" style="width:100%; border-collapse: collapse;"> <tr> <td>資本金の額又は出資金の額</td> <td>50億円超</td> <td>10億円超～50億円以下</td> <td>1億円超～10億円以下</td> <td>1千万円超～1億円以下</td> <td>1千万円以下</td> <td>左記以外</td> </tr> <tr> <td>従業者数</td> <td>51人以上</td> <td>300万円</td> <td>175万円</td> <td>40万円</td> <td>15万円</td> <td>12万円</td> </tr> <tr> <td></td> <td>50人以下</td> <td>41万円</td> <td>41万円</td> <td>16万円</td> <td>13万円</td> <td>5万円</td> </tr> </table> (2) 法人税割 法人税額の9.7%	資本金の額又は出資金の額	50億円超	10億円超～50億円以下	1億円超～10億円以下	1千万円超～1億円以下	1千万円以下	左記以外	従業者数	51人以上	300万円	175万円	40万円	15万円	12万円		50人以下	41万円	41万円	16万円	13万円	5万円
資本金の額又は出資金の額	50億円超	10億円超～50億円以下	1億円超～10億円以下	1千万円超～1億円以下	1千万円以下	左記以外																	
従業者数	51人以上	300万円	175万円	40万円	15万円	12万円																	
	50人以下	41万円	41万円	16万円	13万円	5万円																	
固 定 資 産 税	納税義務者 1月1日現在で市内に土地、家屋、償却資産を所有している人	1 課税標準・税率 (1) 土地又は家屋 100分の1.4 基準年度の価格又は基準年度の価格に比準する価格 (2) 償却資産 100分の1.4 賦課期日における価格 2 免税点 土地 30万円未満 家屋 20万円未満 償却資産 150万円未満	第1期 4月11日 ～5月2日 第2期 7月11日 ～8月1日 第3期 9月11日 ～9月30日 第4期 11月11日 ～11月30日																				

税目	納税義務者	課税標準・税率・免税点	納期																																																																																																																													
普通自動車税	納税義務者 4月1日現在、浜松市内を主たる 定置主場として課税対象車両を 所有している個人及び法人	<table border="1"> <thead> <tr> <th colspan="2">課税対象車両(車種)</th> <th>税率</th> </tr> </thead> <tbody> <tr> <td rowspan="4">自動車 原動機付</td> <td>0.05%以下</td> <td>2,000円</td> </tr> <tr> <td>0.09%以下</td> <td>2,000円</td> </tr> <tr> <td>0.125%以下</td> <td>2,400円</td> </tr> <tr> <td>ミニカー(0.05%以下)</td> <td>3,700円</td> </tr> <tr> <td rowspan="6">三輪</td> <td colspan="2">二輪(0.25%以下)・被けん引車</td> <td>3,600円</td> </tr> <tr> <td rowspan="5"></td> <td>据置税率適用分</td> <td>3,100円</td> </tr> <tr> <td>新税率適用分</td> <td>3,900円</td> </tr> <tr> <td>重課税適用分</td> <td>4,600円</td> </tr> <tr> <td>75%軽課適用分</td> <td>1,000円</td> </tr> <tr> <td>50%軽課適用分</td> <td>2,000円</td> </tr> <tr> <td>25%軽課適用分</td> <td>3,000円</td> </tr> <tr> <td rowspan="12">軽自動車</td> <td rowspan="2">乗用</td> <td>営業用</td> <td>据置税率適用分</td> <td>5,500円</td> </tr> <tr> <td>自家用</td> <td>据置税率適用分</td> <td>7,200円</td> </tr> <tr> <td rowspan="2">貨物</td> <td>営業用</td> <td>据置税率適用分</td> <td>3,000円</td> </tr> <tr> <td>自家用</td> <td>据置税率適用分</td> <td>4,000円</td> </tr> <tr> <td rowspan="2">乗用</td> <td>営業用</td> <td>新税率適用分</td> <td>6,900円</td> </tr> <tr> <td>自家用</td> <td>新税率適用分</td> <td>10,800円</td> </tr> <tr> <td rowspan="2">貨物</td> <td>営業用</td> <td>新税率適用分</td> <td>3,800円</td> </tr> <tr> <td>自家用</td> <td>新税率適用分</td> <td>5,000円</td> </tr> <tr> <td rowspan="2">乗用</td> <td>営業用</td> <td>重課税適用分</td> <td>8,200円</td> </tr> <tr> <td>自家用</td> <td>重課税適用分</td> <td>12,900円</td> </tr> <tr> <td rowspan="2">貨物</td> <td>営業用</td> <td>重課税適用分</td> <td>4,500円</td> </tr> <tr> <td>自家用</td> <td>重課税適用分</td> <td>6,000円</td> </tr> <tr> <td rowspan="4">四輪</td> <td rowspan="2">乗用</td> <td>営業用</td> <td>75%軽課適用分</td> <td>1,800円</td> </tr> <tr> <td>自家用</td> <td>75%軽課適用分</td> <td>2,700円</td> </tr> <tr> <td rowspan="2">貨物</td> <td>営業用</td> <td>75%軽課適用分</td> <td>1,000円</td> </tr> <tr> <td>自家用</td> <td>75%軽課適用分</td> <td>1,300円</td> </tr> <tr> <td rowspan="4">乗用</td> <td>営業用</td> <td>50%軽課適用分</td> <td>3,500円</td> </tr> <tr> <td>自家用</td> <td>50%軽課適用分</td> <td>5,400円</td> </tr> <tr> <td rowspan="2">貨物</td> <td>営業用</td> <td>50%軽課適用分</td> <td>1,900円</td> </tr> <tr> <td>自家用</td> <td>50%軽課適用分</td> <td>2,500円</td> </tr> <tr> <td rowspan="4">乗用</td> <td>営業用</td> <td>25%軽課適用分</td> <td>5,200円</td> </tr> <tr> <td>自家用</td> <td>25%軽課適用分</td> <td>8,100円</td> </tr> <tr> <td rowspan="2">貨物</td> <td>営業用</td> <td>25%軽課適用分</td> <td>2,900円</td> </tr> <tr> <td>自家用</td> <td>25%軽課適用分</td> <td>3,800円</td> </tr> <tr> <td rowspan="3">小型特殊自動車</td> <td colspan="2">農耕作業用</td> <td>2,400円</td> </tr> <tr> <td colspan="2">特殊作業用</td> <td>5,900円</td> </tr> <tr> <td colspan="2">二輪の小型自動車(0.25%超)</td> <td>6,000円</td> </tr> </tbody> </table>	課税対象車両(車種)		税率	自動車 原動機付	0.05%以下	2,000円	0.09%以下	2,000円	0.125%以下	2,400円	ミニカー(0.05%以下)	3,700円	三輪	二輪(0.25%以下)・被けん引車		3,600円		据置税率適用分	3,100円	新税率適用分	3,900円	重課税適用分	4,600円	75%軽課適用分	1,000円	50%軽課適用分	2,000円	25%軽課適用分	3,000円	軽自動車	乗用	営業用	据置税率適用分	5,500円	自家用	据置税率適用分	7,200円	貨物	営業用	据置税率適用分	3,000円	自家用	据置税率適用分	4,000円	乗用	営業用	新税率適用分	6,900円	自家用	新税率適用分	10,800円	貨物	営業用	新税率適用分	3,800円	自家用	新税率適用分	5,000円	乗用	営業用	重課税適用分	8,200円	自家用	重課税適用分	12,900円	貨物	営業用	重課税適用分	4,500円	自家用	重課税適用分	6,000円	四輪	乗用	営業用	75%軽課適用分	1,800円	自家用	75%軽課適用分	2,700円	貨物	営業用	75%軽課適用分	1,000円	自家用	75%軽課適用分	1,300円	乗用	営業用	50%軽課適用分	3,500円	自家用	50%軽課適用分	5,400円	貨物	営業用	50%軽課適用分	1,900円	自家用	50%軽課適用分	2,500円	乗用	営業用	25%軽課適用分	5,200円	自家用	25%軽課適用分	8,100円	貨物	営業用	25%軽課適用分	2,900円	自家用	25%軽課適用分	3,800円	小型特殊自動車	農耕作業用		2,400円	特殊作業用		5,900円	二輪の小型自動車(0.25%超)		6,000円	5月11日 ～5月31日
		課税対象車両(車種)		税率																																																																																																																												
		自動車 原動機付	0.05%以下	2,000円																																																																																																																												
			0.09%以下	2,000円																																																																																																																												
			0.125%以下	2,400円																																																																																																																												
			ミニカー(0.05%以下)	3,700円																																																																																																																												
		三輪	二輪(0.25%以下)・被けん引車		3,600円																																																																																																																											
				据置税率適用分	3,100円																																																																																																																											
				新税率適用分	3,900円																																																																																																																											
				重課税適用分	4,600円																																																																																																																											
				75%軽課適用分	1,000円																																																																																																																											
				50%軽課適用分	2,000円																																																																																																																											
		25%軽課適用分	3,000円																																																																																																																													
		軽自動車	乗用	営業用	据置税率適用分	5,500円																																																																																																																										
				自家用	据置税率適用分	7,200円																																																																																																																										
			貨物	営業用	据置税率適用分	3,000円																																																																																																																										
				自家用	据置税率適用分	4,000円																																																																																																																										
			乗用	営業用	新税率適用分	6,900円																																																																																																																										
				自家用	新税率適用分	10,800円																																																																																																																										
			貨物	営業用	新税率適用分	3,800円																																																																																																																										
自家用	新税率適用分			5,000円																																																																																																																												
乗用	営業用		重課税適用分	8,200円																																																																																																																												
	自家用		重課税適用分	12,900円																																																																																																																												
貨物	営業用		重課税適用分	4,500円																																																																																																																												
	自家用		重課税適用分	6,000円																																																																																																																												
四輪	乗用	営業用	75%軽課適用分	1,800円																																																																																																																												
		自家用	75%軽課適用分	2,700円																																																																																																																												
	貨物	営業用	75%軽課適用分	1,000円																																																																																																																												
		自家用	75%軽課適用分	1,300円																																																																																																																												
乗用	営業用	50%軽課適用分	3,500円																																																																																																																													
	自家用	50%軽課適用分	5,400円																																																																																																																													
	貨物	営業用	50%軽課適用分	1,900円																																																																																																																												
		自家用	50%軽課適用分	2,500円																																																																																																																												
乗用	営業用	25%軽課適用分	5,200円																																																																																																																													
	自家用	25%軽課適用分	8,100円																																																																																																																													
	貨物	営業用	25%軽課適用分	2,900円																																																																																																																												
		自家用	25%軽課適用分	3,800円																																																																																																																												
小型特殊自動車	農耕作業用		2,400円																																																																																																																													
	特殊作業用		5,900円																																																																																																																													
	二輪の小型自動車(0.25%超)		6,000円																																																																																																																													
目的税	市たばこ税	納税義務者 市内の小売販売業者に製造たばこ を売渡した製造たばこの製造者、特定 販売業者又は卸売販売業者 (申告納付)	売渡し等に係る製造たばこの本数 旧3級品の紙巻たばこ以外の製造たばこ ……1,000本につき 5,262円 旧3級品の紙巻たばこ ……1,000本につき 2,925円	当月分を翌月末日																																																																																																																												
	鉱産税	納税義務者 鉱物の掘採事業を行う鉱業者 (申告納付)	1 課税標準 鉱物の価格 2 税率 100分の1(ただし、1ヵ月間に掘採された鉱物の価格の合計額が 200万円以下の場合には100分の0.7)	当月分を翌月15 日から末日																																																																																																																												
	特別土地保有税	納税義務者 基準面積(5,000㎡)以上の土地の 所有者又は土地の取得者 (申告納付)	1 課税標準 取得価格 2 免税点 合計面積5,000㎡未満 3 税率 保有分 100分の1.4 取得分 100分の3	※注																																																																																																																												
目的税	入湯税	納税義務者 鉱泉浴場における入湯客 (浴場の経営者等が特別徴収)	1 税率 鉱泉浴場における入湯客1人1日 150円 2 次の者は課税免除 年齢12歳未満の者 共同浴場又は一般公衆浴場に入湯する者 学校教育上の見地から行われる行事の場合において入湯する者 日帰りの入湯に係る料金の額(消費税額及び地方消費税額を 除く。)が1,500円以下の鉱泉浴場に日帰りで入湯する者	当月分を翌月末日																																																																																																																												
	事業所税	納税義務者 市内において事業所等で事業を行 う法人又は個人 (申告納付)	1 課税標準 事業所床面積及び従業員の給与総額 2 免税点 事業所床面積…1,000㎡以下 従業員給与総額…100人以下 3 税率 資産割 600円/㎡ 従業員割 100分の0.25	法人…事業年度 終了日から 2ヶ月以内 個人…翌年の 3月15日																																																																																																																												
	都市計画税	納税義務者 1月1日現在で市内の市街化区域内 に土地、家屋を所有している人	1 課税標準・税率 土地及び家屋に係る固定資産税の課税標準となるべき価格 100分の0.3	固定資産税の納期と 同じ																																																																																																																												

※特別土地保有税は平成15年度から当分の間、新たな課税は停止

Ⅱ 市 民 税

1 調定額及び納税義務者数（現年課税分）

（単位：千円、人）

区 分		平成24年度	平成25年度	平成26年度	平成27年度	平成28年度	
個 人	給与特 徴年 金特 徴普 通徴 収	調 定 額	32,774,086	33,886,156	34,341,103	35,133,027	35,508,716
		納税義務者数	255,737	260,932	262,473	266,478	270,276
	給与特 徴年 金特 徴普 通徴 収	調 定 額	1,764,416	1,782,237	1,841,498	1,773,162	1,802,241
		納税義務者数	49,185	51,001	52,446	51,874	53,511
	計	調 定 額	10,098,393	9,759,977	9,705,784	9,960,568	10,264,266
		納税義務者数	121,285	119,753	115,051	112,020	109,520
法 人	調 定 額	44,636,895	45,428,370	45,888,385	46,866,757	47,575,223	
	納税義務者数	400,802	403,804	404,329	405,795	408,303	
	調 定 額	10,506,137	11,012,346	13,881,461	11,684,501	10,501,590	
	法人税割	7,862,053	8,417,080	11,266,367	9,106,038	7,842,514	
	均 等 割	2,644,084	2,595,266	2,615,094	2,578,463	2,659,076	
	申告法人数	21,034	20,864	20,831	20,889	20,846	

※個人計の納税義務者数は実数のため、各徴収区分を足した数とは一致しない

2 課税標準段階別（所得割）課税状況（平成29年度）

区分 課税標準 段階別	納税義務者数 (人)	所得金額								計 (A) (千円)
		総所得金額 (千円)	山林所得金額 (千円)	分離短期譲渡所得金額 (千円)	分離長期譲渡所得金額 (千円)	一般株式等の譲渡所得等の金額 (千円)	上場株式等の譲渡所得等の金額 (千円)	上場株式等に係る配当所得等の金額 (千円)	先物取引に係る雑所得等の金額 (千円)	
10万円以下の金額	15,254	9,278,054	0	33,625	10,299,097	121,204	202,273	3,788	55,883	19,993,924
10万円超 100万円以下	124,593	167,487,327	5,922	2,211	4,293,846	138,616	153,558	39,278	17,238	172,137,996
100万円超 200万円以下	108,697	267,905,712	8,584	17,628	3,419,187	95,357	220,841	55,227	34,024	271,756,560
200万円超 300万円以下	62,056	233,321,424	4,290	16,664	2,278,669	95,130	198,049	57,557	27,244	235,999,027
300万円超 400万円以下	31,996	161,836,592	1,481	14,530	1,674,769	76,219	232,833	20,668	26,175	163,883,267
400万円超 550万円以下	21,196	136,395,192	685	38,246	1,561,785	48,869	62,326	23,699	21,477	138,152,279
550万円超 700万円以下	6,537	53,267,849	5,320	1,263	737,216	83,187	57,714	9,709	11,733	54,173,991
700万円超 1,000万円以下	4,630	47,903,908	6,294	8,319	1,526,878	126,142	120,183	10,755	11,299	49,713,778
1,000万円超 の金額	5,420	124,146,183	0	531,765	2,735,594	918,360	2,251,481	95,379	85,449	130,764,211
合計	380,379	1,201,542,241	32,576	664,251	28,527,041	1,703,084	3,499,258	316,060	290,522	1,236,575,033
平成28年度	378,295	1,185,235,297	40,576	320,120	28,838,400	—	—	667,974	643,843	1,231,711,307
前年比(%)	100.55	101.38	80.28	207.50	98.92	—	—	47.32	45.12	100.39

所得 控除額 (B) (千円)	課税標準額	算出税額			税額控除額・ 税額調整額 (F) (千円)	所得割額 (E)-(F) (G) (千円)	配当割額 及び株式 等譲渡所 得割額の 控除額 (H) (千円)	減免税額 (I) (千円)	所得割額 (G)-(H)-(I) (J) (千円)	構成比	
	総所得等 に係る分 (A)-(B) (C) (千円)	総所得・ 山林所得 に係る分 (D) (千円)	短期・ 長期・ 一般・上 場株式等・ 上場株式・ 先物取引 (千円)	計 (E) (千円)						(H)に 係る もの (%)	納税 義務 者数 (%)
9,101,480	10,892,444	42,205	305,111	347,316	19,043	328,273	683	0	327,590	0.72	4.01
97,893,367	74,244,629	4,171,036	138,924	4,309,960	335,211	3,974,749	9,450	23	3,965,276	8.71	32.76
109,551,814	162,204,746	9,497,730	114,928	9,612,658	529,814	9,082,844	16,025	0	9,066,819	19.90	28.58
81,218,602	154,780,425	9,123,871	80,301	9,204,172	464,793	8,739,379	12,954	0	8,726,425	19.15	16.31
51,562,193	112,321,074	6,615,239	61,430	6,676,669	176,447	6,500,222	9,629	0	6,490,593	14.24	8.41
39,103,692	99,048,587	5,836,653	53,494	5,890,147	110,203	5,779,944	6,079	0	5,773,865	12.66	5.57
13,231,092	40,942,899	2,402,249	27,054	2,429,303	56,150	2,373,153	4,680	0	2,368,473	5.20	1.72
9,752,383	39,961,395	2,289,806	54,187	2,343,993	67,701	2,276,292	5,559	0	2,270,733	4.99	1.22
12,909,214	117,854,997	6,673,979	202,007	6,875,986	282,163	6,593,823	23,521	0	6,570,302	14.45	1.43
424,323,837	812,251,196	46,652,768	1,037,436	47,690,204	2,041,525	45,648,679	88,580	23	45,560,076	100.00	100.00
418,267,093	813,444,214	46,043,552	1,377,426	47,420,978	1,737,468	45,683,510	134,384	0	45,549,126	100.00	100.00
101.45	99.85	101.32	75.32	100.57	117.50	99.92	65.92	—	100.02	—	—

(「課税状況等の調」第12表、第58表、第59表から)

3 所得区分による課税状況（個人）

（単位：千円、人）

区 分		平成25年度	平成26年度	平成27年度	平成28年度	平成29年度	
所得割を納める者	所得割額	給 与 所 得	36,541,679	36,623,358	37,642,575	37,852,872	38,166,825
		営 業 等 所 得	2,194,581	2,254,522	2,389,468	2,433,526	2,448,268
		農 業 所 得	153,637	156,714	155,717	208,299	277,132
		そ の 他 の 所 得	4,765,536	4,907,349	4,706,080	5,054,429	4,667,874
		計	43,655,433	43,941,943	44,893,840	45,549,126	45,560,099
	納税義務者数	給 与 所 得	298,909	297,317	299,994	301,915	304,480
		営 業 等 所 得	14,962	14,864	15,217	15,195	15,310
		農 業 所 得	1,284	1,380	1,356	1,451	1,677
		そ の 他 の 所 得	60,251	61,039	58,950	59,734	58,912
		計	375,406	374,600	375,517	378,295	380,379
均等割を納める者	均 等 割 額	1,208,802	1,410,745	1,414,843	1,424,767	1,431,570	
	納税義務者数	402,934	403,070	404,241	407,076	409,020	

（「課税状況等の調」第2表から）

4 所得割の納税義務者の構成比

- 給与所得者
- ▨ 営業所得者
- ▨ 農業所得者
- その他の所得者

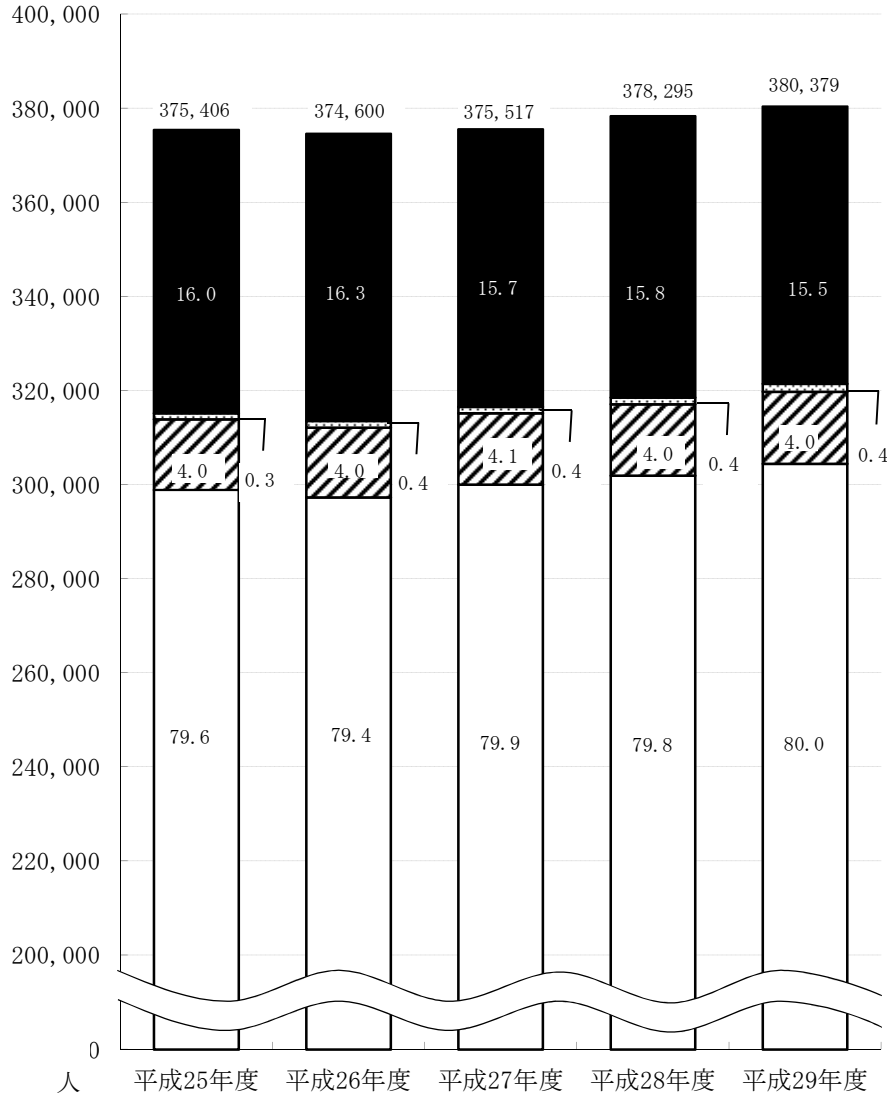

5 所得区別納税義務者1人当たりの市民税所得割額

- ◆— 給与所得者
- 営業等所得者
- ▲- 農業所得者
- ×— その他の所得者

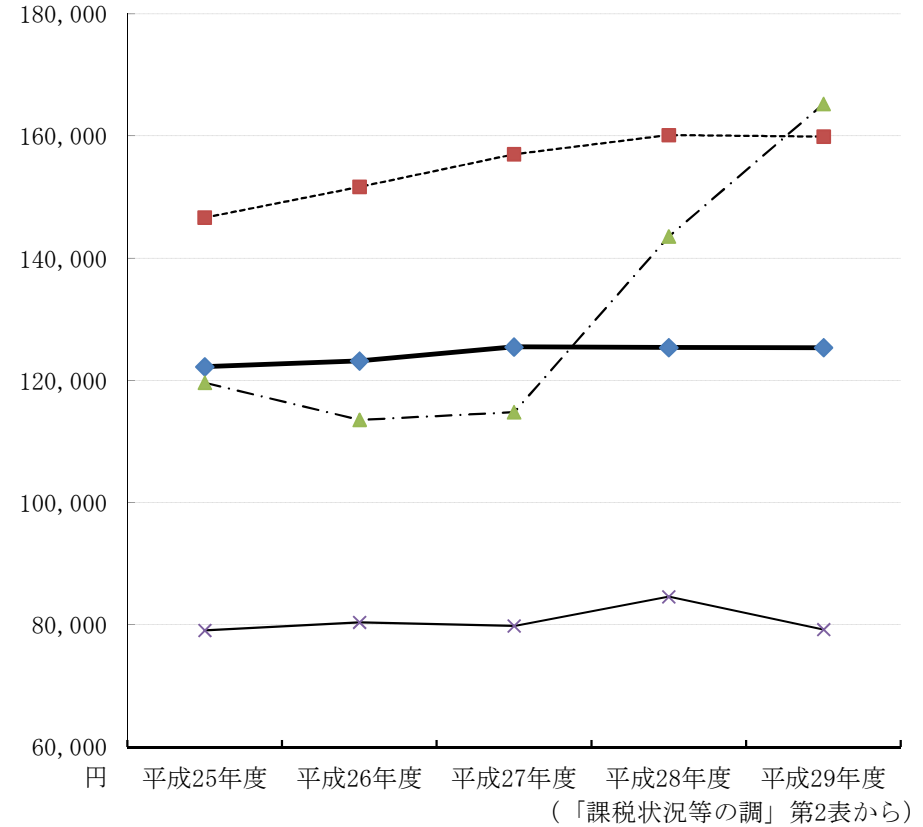

(単位：円)

区分	平成25年度	平成26年度	平成27年度	平成28年度	平成29年度
給与所得者	122,250	123,179	125,478	125,376	125,351
営業等所得者	146,677	151,677	157,026	160,153	159,913
農業所得者	119,655	113,561	114,836	143,555	165,255
その他の所得者	79,095	80,397	79,832	84,616	79,235

(「課税状況等の調」第2表から)

6 給与所得の収入金額等に関する調（平成29年度）

課税標準額の段階	納税義務者数（人）		計	給与所得に係る 収入金額 (千円)	給与所得控除額 (千円)	特定支出控除額 (千円)	給与所得金額 (千円)
	所得税の納税義務						
	あり	なし					
10万円以下の金額	2,916	7,534	10,450	12,044,489	6,776,576	0	5,267,913
10万円を超え100万円以下	88,947	3,443	92,390	187,554,938	74,650,031	765	112,904,142
100万円を超え200万円以下	91,403	6,095	97,498	347,778,251	119,102,418	0	228,675,833
200万円を超え300万円以下	52,086	6,318	58,404	304,452,328	91,972,802	0	212,479,526
300万円を超え400万円以下	28,683	1,626	30,309	204,118,536	55,656,911	0	148,461,625
400万円を超え550万円以下	19,952	75	20,027	163,386,344	39,807,145	0	123,579,199
550万円を超え700万円以下	5,999	0	5,999	57,597,593	12,545,699	1,202	45,050,692
700万円を超え1,000万円以下	4,245	0	4,245	47,423,186	8,967,936	204	38,455,046
1,000万円を超える金額	5,081	0	5,081	104,052,797	10,652,948	585	93,399,264
合 計	299,312	25,091	324,403	1,428,408,462	420,132,466	2,756	1,008,273,240
平成28年度分	298,325	24,375	322,700	1,408,906,119	415,993,091	3,952	992,909,076
前 年 比 (%)	100.33	102.94	100.53	101.38	101.00	69.74	101.55

（「課税状況等の調」第13表から）

7 調定額及び法人社数 (業態別)

均等割

(単位：千円、社)

区分 業態別	平成24年度		平成25年度		平成26年度		平成27年度		平成28年度	
	調定額	社数	調定額	社数	調定額	社数	調定額	社数	調定額	社数
農林漁鉱業	22,133	282	21,994	282	22,108	285	23,250	288	22,796	289
建設業	279,773	3,115	273,756	3,090	279,309	3,100	276,533	3,094	275,515	3,087
製造業	632,914	4,496	625,064	4,410	616,258	4,309	574,733	4,240	632,629	4,165
食料品	42,571	291	43,489	287	50,657	288	42,379	285	42,830	284
繊維製品	51,639	503	50,654	497	49,239	486	46,651	464	49,296	450
木材・家具・パルプ	38,718	374	33,128	359	35,879	348	32,841	338	31,988	329
化学・石油・ゴム	48,760	299	47,880	295	48,484	284	44,386	278	49,765	275
鉄・非鉄・金属	94,374	848	97,445	822	91,659	803	87,401	794	92,272	778
機械器具	275,968	1,599	276,135	1,574	262,702	1,521	245,334	1,507	269,250	1,383
その他	80,884	582	76,333	576	77,638	579	75,741	574	97,228	666
卸売業	262,584	1,659	253,685	1,627	269,473	1,586	256,781	1,575	179,123	1,286
小売業	558,110	4,363	542,018	4,299	541,780	4,254	526,528	4,242	527,692	3,581
金融保険業	130,672	347	132,238	337	125,660	338	130,980	347	125,878	340
運輸通信業	191,758	603	173,289	599	179,996	588	176,797	591	165,311	594
サービス業	459,689	4,789	461,676	4,833	466,378	4,932	483,322	5,015	586,145	5,784
その他	106,451	1,380	111,546	1,387	114,132	1,439	129,539	1,497	143,987	1,720
合計	2,644,084	21,034	2,595,266	20,864	2,615,094	20,831	2,578,463	20,889	2,659,076	20,846

8 調定額及び法人社数 (業態別)

法人税割

(単位：千円、社)

区分 業態別	平成24年度		平成25年度		平成26年度		平成27年度		平成28年度	
	調定額	社数	調定額	社数	調定額	社数	調定額	社数	調定額	社数
農 林 漁 鉱 業	20,743	62	20,851	59	33,352	65	48,191	76	38,836	98
建 設 業	570,041	650	704,810	720	855,194	881	864,025	853	823,757	1,107
製 造 業	2,417,969	1,061	3,140,403	1,074	5,276,176	1,235	3,409,676	1,234	2,816,090	1,360
食 料 品	155,075	75	286,805	78	310,580	77	84,446	83	69,951	83
織 維 製 品	121,336	81	71,020	98	108,247	98	72,249	105	69,525	132
木材・家具・パルプ	42,531	73	44,121	84	56,118	85	70,215	82	75,081	90
化学・石油・ゴム	294,780	100	225,020	87	248,590	109	148,702	99	205,396	125
鉄・非鉄・金属	376,822	195	383,129	176	368,990	223	265,069	219	230,235	242
機 械 器 具	1,335,314	412	2,008,107	414	4,023,343	499	2,598,357	502	2,003,101	469
そ の 他	92,111	125	122,201	137	160,308	144	170,638	144	162,801	219
卸 売 業	598,287	528	502,783	547	626,448	610	502,629	585	379,706	555
小 売 業	951,447	1,082	790,422	1,128	841,434	1,186	664,883	1,205	671,643	1,260
金 融 保 険 業	890,951	110	823,467	125	1,105,390	144	1,212,091	161	828,497	159
運 輸 通 信 業	937,686	233	1,122,132	228	1,231,404	256	1,106,218	265	1,072,138	283
サ ー ビ ス 業	1,162,762	1,522	1,029,173	1,481	992,331	1,636	985,754	1,670	784,481	2,178
そ の 他	312,167	452	283,039	446	304,638	483	312,571	485	427,366	661
合 計	7,862,053	5,700	8,417,080	5,808	11,266,367	6,496	9,106,038	6,534	7,842,514	7,661

9 調定額及び法人社数（号数別） 均等割

（単位：千円、社）

区分 号数別	平成24年度		平成25年度		平成26年度		平成27年度		平成28年度	
	調定額	社数	調定額	社数	調定額	社数	調定額	社数	調定額	社数
地方税法第312条 第1項第1号の法人	833,840	15,666	823,043	15,590	823,338	15,636	827,321	15,698	831,971	15,578
同項第2号の法人	29,474	196	27,951	195	27,751	193	29,945	195	24,312	165
同項第3号の法人	432,821	2,960	416,300	2,881	411,716	2,814	406,555	2,790	416,098	2,810
同項第4号の法人	67,342	301	69,951	306	67,863	303	65,561	300	70,695	314
同項第5号の法人	146,773	757	147,702	748	147,128	746	146,754	758	152,610	778
同項第6号の法人	74,471	133	81,628	135	78,437	131	79,427	136	88,972	148
同項第7号の法人	454,253	880	462,557	876	467,652	869	458,887	868	486,954	914
同項第8号の法人	132,184	45	136,033	43	131,634	46	133,214	51	130,674	40
同項第9号の法人	472,926	96	430,101	90	459,575	93	430,799	93	456,790	99
合計	2,644,084	21,034	2,595,266	20,864	2,615,094	20,831	2,578,463	20,889	2,659,076	20,846

※地方税法第312条第1項第1号の法人：下記以外の法人等

- 〃 第2号の法人：資本金等の額が1千万円以下である法人で従業者数の合計数が50人を超えるもの
- 〃 第3号の法人：資本金等の額が1千万円を超え1億円以下である法人で従業者数の合計数が50人以下であるもの
- 〃 第4号の法人：資本金等の額が1千万円を超え1億円以下である法人で従業者数の合計数が50人を超えるもの
- 〃 第5号の法人：資本金等の額が1億円を超え10億円以下である法人で従業者数の合計数が50人以下であるもの
- 〃 第6号の法人：資本金等の額が1億円を超え10億円以下である法人で従業者数の合計数が50人を超えるもの
- 〃 第7号の法人：資本金等の額が10億円を超える法人で従業者数の合計数が50人以下であるもの
- 〃 第8号の法人：資本金等の額が10億円を超え50億円以下である法人で従業者数の合計数が50人を超えるもの
- 〃 第9号の法人：資本金等の額が50億円を超える法人で従業者数の合計数が50人を超えるもの

10 調定額及び法人社数（号数別）

法人税割

（単位：千円、社）

区分 号数別	平成24年度		平成25年度		平成26年度		平成27年度		平成28年度	
	調定額	社数	調定額	社数	調定額	社数	調定額	社数	調定額	社数
地方税法第312条 第1項第1号の法人	1,074,679	3,260	908,963	3,269	1,032,341	3,711	1,043,520	3,842	810,396	4,539
同項第2号の法人	1,004,753	105	1,093,406	85	1,280,232	102	1,074,005	107	117,111	96
同項第3号の法人	714,327	1,051	618,226	1,040	730,844	1,141	622,756	1,130	553,238	1,349
同項第4号の法人	951,408	162	967,338	157	914,990	171	967,252	155	692,804	200
同項第5号の法人	362,889	449	357,502	471	462,953	519	304,810	487	288,125	567
同項第6号の法人	795,729	78	852,769	89	956,481	96	770,790	94	678,777	106
同項第7号の法人	993,314	509	1,157,606	604	1,286,553	652	1,154,523	619	1,072,806	695
同項第8号の法人	703,770	32	567,473	32	577,576	35	424,277	32	347,049	28
同項第9号の法人	1,261,184	54	1,893,797	61	4,024,397	69	2,744,105	68	3,282,208	81
合計	7,862,053	5,700	8,417,080	5,808	11,266,367	6,496	9,106,038	6,534	7,842,514	7,661

1 1 業態別法人市民税諸届件数 (平成28年度)

(単位：件)

	設立	設置	休業	解散	廃止	清算終了	除却
農 林 漁 鉱 業	14	3	1	5	2	7	3
建 設 業	97	27	14	58	24	39	37
製 造 業	51	26	15	93	32	39	38
食 料 品	9	4	3	4	0	0	5
織 維 製 品	5	0	1	17	3	7	3
木材・家具・パルプ	6	2	1	8	3	2	2
化学・石油・ゴム	6	2	2	6	4	1	3
鉄・非鉄・金属	6	5	1	14	3	6	9
機 械 器 具	11	11	3	25	13	9	9
そ の 他	8	2	4	19	6	14	7
卸 売 業	22	21	15	30	17	17	13
小 売 業	72	45	25	71	50	46	47
金 融 保 険 業	16	4	1	5	2	2	3
運 輸 通 信 業	23	14	4	5	15	4	6
サ ー ビ ス 業	282	106	61	115	97	75	100
そ の 他	107	10	5	21	9	17	7
合 計	684	256	141	403	248	246	254

Ⅲ 固定資産税及び都市計画税

1 調定額及び納税義務者数（現年課税分）

（単位：千円、人）

区		分	平成24年度	平成25年度	平成26年度	平成27年度	平成28年度
調 定 額	固定資産税	土地	19,290,413	19,151,885	19,118,872	18,928,321	18,845,952
		家屋	22,120,588	22,777,495	23,446,892	22,933,614	23,696,259
		償却資産	9,047,273	9,066,854	9,221,482	9,393,270	9,672,823
	交付金		103,230	100,232	108,384	108,604	104,828
	都市計画税	土地	3,895,297	3,864,848	3,876,535	3,866,864	3,838,513
		家屋	3,237,629	3,317,147	3,412,868	3,361,501	3,497,069
納 税 義 務 者	固定資産税・都市計画税		351,930	353,447	356,124	358,503	335,145
	国有資産等所在市町村交付金		16	16	16	15	15

2 年度別評価状況（土地）

区分 年度	筆数 (筆)	地積(A) (㎡)	決定価格(B) (千円)	前年比 (%)	課税標準額 (千円)	前年比 (%)	平均価格 (B)÷(A) (円)
平成25年度	1,131,836	635,743,452	3,641,320,116	99.12	1,378,400,799	99.30	5,728
平成26年度	1,135,823	634,460,612	3,623,722,150	99.52	1,376,643,525	99.87	5,712
平成27年度	1,139,642	637,632,438	3,621,322,392	99.93	1,362,810,778	99.00	5,679
平成28年度	1,142,489	637,715,488	3,609,707,989	99.68	1,356,908,154	99.57	5,660
平成29年度	1,145,651	638,834,347	3,600,015,495	99.73	1,350,657,486	99.54	5,635

※当初課税時点の数値

(「概要調書」から)

24

3 平成29年度の概要（土地）

区分 地目		地積		決定価格		課税標準額 (千円)	筆数		単位当たり価格	
		評価総地積 (㎡)	法定免税点以上 (㎡)	総額 (千円)	法定免税点以上 (千円)		評価総筆数 (筆)	法定免税点以上 (筆)	平均価格 (円)	最高価格 (円)
田	一般田	37,477,840	34,109,541	3,793,184	3,460,282	3,781,336	70,279	62,872	101	221
	宅地介在田等	637,184	626,428	9,356,502	9,348,034	3,844,392	2,225	2,168	14,684	63,313
畑	一般畑	117,209,037	104,140,254	7,075,427	6,376,990	7,075,027	186,461	162,113	60	166
	宅地介在畑等	3,331,607	3,295,271	72,138,387	72,087,533	25,937,720	12,138	11,928	21,653	87,920
宅地		103,150,299	102,253,728	3,162,051,885	3,157,036,258	1,073,250,097	633,779	620,626	30,655	803,050
鉱泉地		36	36	7,401	7,401	5,159	12	12	205,583	1,067,386
池沼		4,182,704	4,092,146	507,546	493,560	499,835	4,470	4,224	121	17,119
山林	一般山林	333,064,910	298,370,322	6,882,379	6,206,165	6,882,290	136,203	110,391	21	336
	介在山林	44,190	44,190	663,898	663,898	434,121	144	144	15,024	51,616
牧場		3,401	3,401	51	51	51	2	2	15	15
原野		9,823,694	8,070,544	105,952	90,179	105,948	19,035	15,654	11	686
雑種地		29,909,445	28,967,216	337,432,883	337,090,339	228,841,510	80,903	75,401	11,282	807,663
合計		638,834,347	583,973,077	3,600,015,495	3,592,860,690	1,350,657,486	1,145,651	1,065,535	5,635	—
前年度		637,715,488	590,748,881	3,609,707,989	3,603,139,174	1,356,908,154	1,142,489	1,071,950	5,660	—

※当初課税時点の数値

(「概要調書」から)

4 年度別評価状況（家屋）

種別	年度	棟数 (棟)	床面積 (A) (㎡)	決定価格 (B) (千円)	前年比 (%)	平均価格(B)÷(A) (円)
木造	25	269,883	25,363,207	625,338,287	104.15	24,655
	26	270,295	25,549,455	651,739,242	104.22	25,509
	27	270,081	25,778,333	632,895,713	97.11	24,551
	28	270,453	25,934,650	655,118,644	103.51	25,260
	29	246,723	26,108,939	679,136,765	103.67	26,012
非木造	25	111,475	27,729,723	1,093,472,406	102.08	39,433
	26	111,712	27,849,608	1,120,588,365	102.48	40,237
	27	111,846	27,996,525	1,102,188,714	98.36	39,369
	28	112,039	28,153,695	1,135,741,768	103.04	40,341
	29	104,155	28,240,921	1,160,298,982	102.16	41,086
計	25	381,358	53,092,930	1,718,810,693	102.83	32,374
	26	382,007	53,399,063	1,772,327,607	103.11	33,190
	27	381,927	53,774,858	1,735,084,427	97.90	32,266
	28	382,492	54,088,345	1,790,860,412	103.21	33,110
	29	350,878	54,349,860	1,839,435,747	102.71	33,844

※当初課税時点の数値

（「概要調書」から）

5 年度別評価状況（償却資産）

（単位：千円）

区 分		平成25年度	平成26年度	平成27年度	平成28年度	平成29年度
構 築 物		117,693,559	119,256,454	132,902,930	124,014,817	127,297,701
機 械 及 び 装 置		241,128,059	247,614,709	245,353,951	273,345,670	296,723,286
船 舶		939,154	1,236,668	1,024,092	951,101	1,001,649
航 空 機		0	0	0	0	276
車 両 及 び 運 搬 具		4,018,434	4,001,812	4,474,668	4,808,823	4,699,469
工 具 器 具 及 び 備 品		91,329,118	91,859,257	94,430,434	96,660,503	100,543,348
小 計		455,108,324	463,968,900	478,186,075	499,780,914	530,265,729
地方税法 第389条	総務大臣が決定したもの	195,423,934	199,533,577	197,717,009	195,782,049	198,204,898
	県知事が決定したもの	1,326,166	1,598,101	1,549,549	1,622,576	1,683,398
	小 計	196,750,100	201,131,678	199,266,558	197,404,625	199,888,296
合 計		651,858,424	665,100,578	677,452,633	697,185,539	730,154,025

※当初課税時点の数値

（「概要調書」から）

6 国有資産等所在市町村交付金

（単位：千円）

区 分		平成25年度	平成26年度	平成27年度	平成28年度	平成29年度
価 格		18,842,655	20,472,191	20,323,202	19,080,568	22,624,562
算 定 標 準 額		7,159,460	7,741,789	7,757,462	7,487,746	9,085,859

※当初課税時点の数値

（「概要調書」から）

IV 諸 税

1 軽自動車税（現年課税分）

区 分	平成 24 年度		平成 25 年度		平成 26 年度		平成 27 年度		平成 28 年度				
	台 数 (台)	調 定 額 (円)	台 数 (台)	調 定 額 (円)	台 数 (台)	調 定 額 (円)	台 数 (台)	調 定 額 (円)	台 数 (台)	調 定 額 (円)			
原 動 機 付 自 転 車	0.05%以下	50,520	50,520,000	48,445	48,445,000	46,342	46,342,000	44,357	44,357,000	42,003	84,002,000		
	0.09%以下	5,520	6,624,000	5,348	6,417,600	5,121	6,145,200	4,871	5,845,200	4,564	9,128,000		
	0.125%以下	8,952	14,323,200	9,437	15,099,200	9,978	15,964,800	10,382	16,611,200	10,601	25,442,400		
	ミニカー	470	1,175,000	487	1,217,500	503	1,257,500	530	1,325,000	526	1,946,200		
	合 計	65,462	72,642,200	63,717	71,179,300	61,944	69,709,500	60,140	68,138,400	57,694	120,518,600		
軽 自 動 車	二輪・被けん引車		13,205	31,692,000	13,102	31,444,800	13,044	31,305,600	12,969	31,125,600	12,825	46,129,200	
	三輪	据置税率適用分	7	21,700	7	21,700	7	21,700	7	21,700	1	3,100	
		新税率適用分	—	—	—	—	—	—	0	0	0	0	
		重課適用分	—	—	—	—	—	—	—	—	6	27,600	
		75%軽課適用分	—	—	—	—	—	—	—	—	0	0	
		50%軽課適用分	—	—	—	—	—	—	—	—	0	0	
		25%軽課適用分	—	—	—	—	—	—	—	—	0	0	
		小 計	7	21,700	7	21,700	7	21,700	7	21,700	7	30,700	
	乗 用	営業用	据置税率適用分	1	5,500	2	11,000	2	11,000	2	11,000	1	5,500
			新税率適用分	—	—	—	—	—	—	0	0	0	0
			重課適用分	—	—	—	—	—	—	—	—	0	0
			75%軽課適用分	—	—	—	—	—	—	—	—	0	0
			50%軽課適用分	—	—	—	—	—	—	—	—	0	0
			25%軽課適用分	—	—	—	—	—	—	—	—	0	0
			小 計	1	5,500	2	11,000	2	11,000	2	11,000	1	5,500
	四 輪	自家用	据置税率適用分	159,072	1,145,318,400	165,064	1,188,460,800	171,917	1,237,802,400	178,211	1,283,119,200	144,665	1,041,588,000
			新税率適用分	—	—	—	—	—	—	5	54,000	2,438	26,330,400
			重課適用分	—	—	—	—	—	—	—	—	23,584	304,233,600
			75%軽課適用分	—	—	—	—	—	—	—	—	2	5,400
			50%軽課適用分	—	—	—	—	—	—	—	—	5,723	30,904,200
			25%軽課適用分	—	—	—	—	—	—	—	—	6,133	49,677,300
			小 計	159,072	1,145,318,400	165,064	1,188,460,800	171,917	1,237,802,400	178,216	1,283,173,200	182,545	1,452,738,900
	貨 物	営業用	据置税率適用分	1,361	4,083,000	1,328	3,984,000	1,328	3,984,000	1,335	4,005,000	1,035	3,105,000
			新税率適用分	—	0	—	—	—	—	0	0	35	133,000
			重課適用分	—	—	—	—	—	—	—	—	213	958,500
75%軽課適用分			—	—	—	—	—	—	—	—	0	0	
50%軽課適用分			—	—	—	—	—	—	—	—	0	0	
25%軽課適用分			—	—	—	—	—	—	—	—	29	84,100	
小 計			1,361	4,083,000	1,328	3,984,000	1,328	3,984,000	1,335	4,005,000	1,312	4,280,600	
貨 物	自家用	据置税率適用分	53,060	212,240,000	52,183	208,732,000	51,154	204,616,000	50,231	200,924,000	31,621	126,484,000	
		新税率適用分	—	—	—	—	—	—	1	5,000	2,011	10,055,000	
		重課適用分	—	—	—	—	—	—	—	—	14,738	88,428,000	
		75%軽課適用分	—	—	—	—	—	—	—	—	3	3,900	
		50%軽課適用分	—	—	—	—	—	—	—	—	0	0	
		25%軽課適用分	—	—	—	—	—	—	—	—	807	3,066,600	
		小 計	53,060	212,240,000	52,183	208,732,000	51,154	204,616,000	50,232	200,929,000	49,180	228,037,500	
合 計		226,706	1,393,360,600	231,686	1,432,654,300	237,452	1,477,740,700	242,761	1,519,265,500	245,870	1,731,222,400		
自 動 車 特 殊	農耕作業用	4,636	7,417,600	4,693	7,508,800	4,761	7,617,600	4,837	7,739,200	4,942	11,860,800		
	特殊作業用	2,130	10,011,000	2,113	9,931,100	2,048	9,625,600	2,051	9,639,700	2,034	12,000,600		
二輪の小型自動車		13,195	52,780,000	13,302	53,208,000	13,389	53,556,000	13,355	53,420,000	13,343	80,058,000		
総 計		312,129	1,536,211,400	315,511	1,574,481,500	319,594	1,618,249,400	323,144	1,658,202,800	323,883	1,955,660,400		
前 年 比 (%)		—	102.12	—	102.49	—	102.78	—	102.47	—	117.94		

※平成27年度から新税率を適用

※平成28年度から重課・軽課を適用

2 市たばこ税（現年課税分）

区分 年度	売 渡 本 数 (本)	前年比 (%)	調 定 額 (円)	前年比 (%)	売渡本数のうち 旧3級品本数(本)
24	1,068,118,340	98.95	4,835,915,714	98.64	39,808,380
25	1,055,258,057	98.80	5,376,146,353	111.17	43,580,800
26	1,008,937,706	95.61	5,185,046,055	96.45	44,808,141
27	985,898,688	97.72	5,062,243,854	97.63	45,375,860
28	949,724,923	96.33	4,895,594,301	96.71	42,586,560

※市たばこ税手持品課税分は含まない

3 鉱産税（現年課税分）

区分 年度	生 産 量 (トン)	前年比 (%)	課税標準額 (円)	前年比 (%)	調 定 額 (円)	前年比 (%)
24	35,873	46.10	3,587,300	46.10	25,106	46.10
25	38,676	107.81	3,867,600	107.81	27,068	107.81
26	34,134	88.26	3,413,400	88.26	23,889	88.26
27	38,236	112.02	3,823,600	112.02	26,760	112.02
28	31,434	82.21	3,143,400	82.21	21,998	82.20

（「課税状況等の調」第34表から）

4 特別土地保有税（現年課税分）

区分 年度	取 得 分		保 有 分		合 計		納 税 義務者数 (人)
	調 定 額 (円)	前年比 (%)	調 定 額 (円)	前年比 (%)	調 定 額 (円)	前年比 (%)	
24	6,924,300	皆増	4,476,500	皆増	11,400,800	皆増	7
25	0	皆減	0	皆減	0	皆減	0
26	0	-	1,391,400	皆増	1,391,400	皆増	4
27	0	-	561,400	40.35	561,400	40.35	1
28	0	-	0	皆減	0	皆減	0

5 入湯税（現年課税分）

区分 年度	入 湯 客 数 (人)	税 率 (円)	調 定 額 (円)	前年比 (%)	特別徴収 義務者数 (人)
24	827,746	150	124,161,900	106.68	27
25	814,346	150	122,151,900	98.38	25
26	851,246	150	127,686,900	104.53	23
27	868,687	150	130,303,050	102.05	22
28	833,083	150	124,962,450	95.90	22

（「課税状況等の調」第35表から）

6 事業所税（現年課税分）

区 分	事 業 に 係 る 分		計	前年比	
	資 産 割	従 業 者 割			
24 年 度	課 税 標 準	6,912,784 m ²	345,178,494 千円	—	—
	調 定 額	4,139,793 千円	857,468 千円	4,997,261 千円	131.94 %
	納税義務者数	1,414 人	269 人	1,683 (1,372) 人	—
25 年 度	課 税 標 準	6,888,130 m ²	335,398,024 千円	—	—
	調 定 額	4,131,708 千円	838,241 千円	4,969,949 千円	99.45 %
	納税義務者数	1,463 人	273 人	1,736 (1,492) 人	—
26 年 度	課 税 標 準	7,152,706 m ²	343,920,014 千円	—	—
	調 定 額	4,161,976 千円	855,167 千円	5,017,143 千円	100.95 %
	納税義務者数	1,417 人	267 人	1,684 (1,448) 人	—
27 年 度	課 税 標 準	7,063,368 m ²	346,146,240 千円	—	—
	調 定 額	4,108,263 千円	862,695 千円	4,970,958 千円	99.08 %
	納税義務者数	1,412 人	263 人	1,675 (1,451) 人	—
28 年 度	課 税 標 準	7,079,090 m ²	344,699,103 千円	—	—
	調 定 額	4,123,816 千円	836,664 千円	4,960,480 千円	99.79 %
	納税義務者数	1,406 人	269 人	1,675 (1,447) 人	—

※ () 書は実人員

(「課税状況等の調」第36表から)

V 納 税

1 平成27年度・平成28年度市税収入状況

(単位：千円、%)

年 度	税 目	調定額(A)	収入額(B)	(B) ÷ (A)	納期内 収入額(C)	(C) ÷ (A)	督促状発付 前収入額(D)	(D) ÷ (A)	滞 納 整 理			不 納 欠損額	次年度への 繰越額(G)	(G) ÷ (E)
									督促状 発付額(E)	督促状発付 後収入額(F)	(F) ÷ (E)			
27	現年課税分	128,965,729	127,885,678	99.16	119,487,807	92.65	5,217,423	4.05	3,716,101	3,180,448	85.59	9,323	1,077,377	28.99
	市 民 税	58,551,258	57,847,464	98.80	53,393,974	91.19	3,008,417	5.14	1,754,253	1,445,073	82.38	2,795	704,138	40.14
	固定・都計	58,592,174	58,242,126	99.40	54,801,089	93.53	1,859,559	3.17	1,786,071	1,581,478	88.55	6,360	346,907	19.42
	軽自動車税	1,658,203	1,633,571	98.51	1,412,057	85.16	103,305	6.23	138,042	118,209	85.63	168	24,755	17.93
	その他の税	10,164,094	10,162,517	99.98	9,880,687	97.21	246,142	2.42	37,734	35,688	94.58	0	1,576	4.18
	滞納繰越額	4,329,424	1,264,670	29.21	—	—	—	—	—	1,264,670	—	434,485	2,631,823	—
	合 計	133,295,153	129,150,348	96.89	—	—	—	—	—	4,445,118	—	443,808	3,709,200	—
28	現年課税分	129,669,693	128,764,701	99.30	123,075,602	94.91	3,303,529	2.55	3,934,889	2,610,099	66.33	15,816	930,243	23.64
	市 民 税	58,076,813	57,503,620	99.01	55,649,954	95.82	1,104,153	1.90	1,695,958	936,537	55.22	4,656	598,668	35.30
	固定・都計	59,655,444	59,356,047	99.50	55,886,599	93.68	1,992,543	3.34	2,031,990	1,509,666	74.29	10,455	297,720	14.65
	軽自動車税	1,955,661	1,926,665	98.52	1,634,599	83.58	156,904	8.02	174,763	136,792	78.27	705	28,904	16.54
	その他の税	9,981,775	9,978,369	99.97	9,904,450	99.23	49,929	0.50	32,178	27,104	84.23	0	4,951	15.39
	滞納繰越額	3,672,001	1,086,861	29.60	—	—	—	—	—	1,086,861	—	478,898	2,107,322	—
	合 計	133,341,694	129,851,562	97.38	—	—	—	—	—	3,696,960	—	494,714	3,037,565	—

※「収入額」は未還付分を含む金額

※「固定・都計」欄は固定資産税、都市計画税及び交付金の合計額

※「納期内収入額、督促状発付前収入額及び督促状発付後収入額」は還付済及び未還付分を含む金額

2 市税年度別収入状況

区 分 税 目	平成 26 年 度				平
	調 定 額	収 入 額	収入率	前年比	調 定 額
市 税	136,132,491,982	131,317,235,610	96.46	103.42	133,295,153,124
現年課税分	130,904,421,198	129,772,033,548	99.13	103.44	128,965,728,970
滞納繰越分	5,228,070,784	1,545,202,062	29.56	101.17	4,329,424,154
市 民 税	63,082,721,777	59,989,182,183	95.10	106.15	61,286,015,780
個 人	49,068,733,756	46,107,990,822	93.97	101.31	49,487,088,155
現年課税分	45,888,385,154	45,233,565,923	98.57	101.26	46,866,757,106
普通徴収	9,705,784,208	9,136,245,636	94.13	100.43	9,960,567,611
特別徴収	36,182,600,946	36,097,320,287	99.76	101.48	36,906,189,495
滞納繰越分	3,180,348,602	874,424,899	27.49	103.61	2,620,331,049
法 人	14,013,988,021	13,881,191,361	99.05	126.20	11,798,927,625
現年課税分	13,881,461,500	13,848,660,347	99.76	126.21	11,684,501,100
滞納繰越分	132,526,521	32,531,014	24.55	122.51	114,426,525
固定資産税	53,432,608,091	52,045,805,453	97.40	101.59	52,659,719,915
固定資産税	53,324,223,791	51,937,421,153	97.40	101.57	52,551,116,215
現年課税分	51,787,246,400	51,427,522,234	99.31	101.66	51,255,205,800
滞納繰越分	1,536,977,391	509,898,919	33.18	93.22	1,295,910,415
交付金	108,384,300	108,384,300	100.00	108.13	108,603,700
現年課税分	108,384,300	108,384,300	100.00	108.13	108,603,700
軽自動車税	1,727,460,237	1,615,322,323	93.51	103.19	1,757,748,852
現年課税分	1,618,249,400	1,590,995,962	98.32	103.02	1,658,202,800
滞納繰越分	109,210,837	24,326,361	22.27	115.84	99,546,052
市たばこ税	5,185,101,930	5,185,034,058	100.00	96.45	5,062,311,726
現年課税分	5,185,046,055	5,185,034,058	100.00	96.45	5,062,243,854
滞納繰越分	55,875	0	0.00	—	67,872
鉦 産 税	23,889	23,889	100.00	88.26	26,760
現年課税分	23,889	23,889	100.00	88.26	26,760
特別土地保有税	1,391,400	1,391,400	100.00	—	561,400
現年課税分	1,391,400	1,391,400	100.00	—	561,400
滞納繰越分	0	0	—	—	0
入 湯 税	132,831,700	131,289,250	98.84	108.40	131,838,000
現年課税分	127,686,900	126,886,800	99.37	106.16	130,303,050
滞納繰越分	5,144,800	4,402,450	85.57	277.05	1,534,950
事業所税	5,064,491,949	5,038,679,949	99.49	101.42	4,986,157,700
現年課税分	5,017,143,600	5,010,799,400	99.87	101.06	4,970,958,500
滞納繰越分	47,348,349	27,880,549	58.88	281.40	15,199,200
都市計画税	7,505,861,009	7,310,507,105	97.40	101.51	7,410,772,991
現年課税分	7,289,402,600	7,238,769,235	99.31	101.61	7,228,364,900
滞納繰越分	216,458,409	71,737,870	33.14	92.78	182,408,091
(参考) 県民税	32,506,325,043	30,544,936,093	93.97	101.51	32,796,036,591
現年課税分	30,399,454,997	29,965,660,091	98.57	101.47	31,059,493,260
滞納繰越分	2,106,870,046	579,276,002	27.49	103.82	1,736,543,331

(単位：円、%)

成 2 7 年 度			平 成 2 8 年 度			
収 入 額	収入率	前年比	調 定 額	収 入 額	収入率	前年比
129,150,347,927	96.89	98.35	133,341,693,846	129,851,561,528	97.38	100.54
127,885,678,100	99.16	98.55	129,669,692,576	128,764,700,653	99.30	100.69
1,264,669,827	29.21	81.84	3,672,001,270	1,086,860,875	29.60	85.94
58,615,476,143	95.64	97.71	60,442,558,955	58,152,846,836	96.21	99.21
46,934,789,197	94.84	101.79	49,839,520,768	47,634,813,049	95.58	101.49
46,195,185,426	98.57	102.13	47,575,222,767	47,010,755,116	98.81	101.77
9,363,179,662	94.00	102.48	10,264,265,748	9,738,013,752	94.87	104.00
36,832,005,764	99.80	102.04	37,310,957,019	37,272,741,364	99.90	101.20
739,603,771	28.23	84.58	2,264,298,001	624,057,933	27.56	84.38
11,680,686,946	99.00	84.15	10,603,038,187	10,518,033,787	99.20	90.05
11,652,278,716	99.72	84.14	10,501,590,400	10,492,865,200	99.92	90.05
28,408,230	24.83	87.33	101,447,787	25,168,587	24.81	88.60
51,466,776,993	97.73	98.89	53,378,273,971	52,415,714,699	98.20	101.84
51,358,173,293	97.73	98.88	53,273,446,271	52,310,886,999	98.19	101.86
50,948,422,062	99.40	99.07	52,215,033,900	51,952,629,180	99.50	101.97
409,751,231	31.62	80.36	1,058,412,371	358,257,819	33.85	87.43
108,603,700	100.00	100.20	104,827,700	104,827,700	100.00	96.52
108,603,700	100.00	100.20	104,827,700	104,827,700	100.00	96.52
1,655,823,223	94.20	102.51	2,045,219,217	1,946,563,542	95.18	117.56
1,633,570,792	98.51	102.68	1,955,660,400	1,926,665,345	98.52	117.94
22,252,431	22.35	91.47	89,558,817	19,898,197	22.22	89.42
5,062,295,341	100.00	97.63	4,896,326,446	4,896,310,215	100.00	96.72
5,062,239,466	100.00	97.63	4,896,310,061	4,896,310,215	100.00	96.72
55,875	82.32	—	16,385	0	0.00	—
26,760	100.00	112.02	21,998	21,998	100.00	82.20
26,760	100.00	112.02	21,998	21,998	100.00	82.20
561,400	100.00	40.35	6,659,300	6,659,300	100.00	1,186.20
561,400	100.00	40.35	0	0	—	—
0	—	—	6,659,300	6,659,300	100.00	—
130,837,800	99.24	99.66	125,853,000	125,213,400	99.49	95.70
129,593,550	99.46	102.13	124,962,450	124,371,750	99.53	95.97
1,244,250	81.06	28.26	890,550	841,650	94.51	67.64
4,975,774,900	99.79	98.75	4,961,933,800	4,959,117,900	99.94	99.67
4,970,096,100	99.98	99.19	4,960,480,400	4,957,664,500	99.94	99.75
5,678,800	37.36	20.37	1,453,400	1,453,400	100.00	25.59
7,242,775,367	97.73	99.07	7,484,847,159	7,349,113,638	98.19	101.47
7,185,100,128	99.40	99.26	7,335,582,500	7,298,589,649	99.50	101.58
57,675,239	31.62	80.40	149,264,659	50,523,989	33.85	87.60
31,104,579,422	94.84	101.83	33,031,164,868	31,569,993,832	95.58	101.50
30,614,429,906	98.57	102.17	31,530,500,348	31,156,399,157	98.81	101.77
490,149,516	28.23	84.61	1,500,664,520	413,594,675	27.56	84.38

3 口座振替収入状況

年度	区分 税目	口座振替分調定額		利 用 率		口座振替分納期内収入額		振 替 率	
		税 額 (円)	件 数 (件)	税額 (%)	件数 (%)	税 額 (円)	件 数 (件)	税額 (%)	件数 (%)
26	市 民 税 (普通徴収分のみ)	5,092,510,535	182,608	53.23	43.98	4,869,274,175	173,903	95.62	95.23
	固定資産税	33,810,587,300	872,634	57.26	66.20	32,959,416,600	847,905	97.48	97.17
	軽自動車税	365,991,800	76,523	22.61	23.94	357,097,900	74,762	97.57	97.70
	合 計	39,269,089,635	1,131,765	55.91	55.13	38,185,788,675	1,096,570	97.24	96.89
27	市 民 税 (普通徴収分のみ)	5,130,188,918	178,645	52.53	43.87	4,892,396,672	170,017	95.36	95.17
	固定資産税	33,810,810,500	881,854	57.85	66.50	33,027,574,200	858,345	97.68	97.33
	軽自動車税	370,599,800	76,563	22.35	23.69	361,936,100	74,832	97.66	97.74
	合 計	39,311,599,218	1,137,062	56.27	55.29	38,281,906,972	1,103,194	97.38	97.02
28	市 民 税 (普通徴収分のみ)	5,528,799,462	176,715	55.15	44.26	5,313,695,566	168,757	96.11	95.50
	固定資産税	34,810,034,300	887,540	58.49	66.65	34,049,658,500	864,647	97.82	97.42
	軽自動車税	432,534,000	75,999	22.16	23.46	421,469,500	74,220	97.44	97.66
	合 計	40,771,367,762	1,140,254	57.03	55.49	39,784,823,566	1,107,624	97.58	97.14

※固定資産税は、土地家屋、償却資産、都市計画税の合計

※税額・件数は振替時の数値のため、決算値とは一致しない

※件数は1納期1件

4 コンビニ収納状況

年度	区分 税目	納付書分調定額（口座振替以外）		コンビニ収納分収入額		利 用 率 (納付書分調定に占める割合)	
		税 額 (円)	件 数 (件)	税 額 (円)	件 数 (件)	税 額 (%)	件 数 (%)
26	市 民 税 (普通徴収分のみ)	4,473,292,420	232,630	867,355,604	66,686	19.39	28.67
	固定資産税	25,239,456,000	445,496	2,213,671,500	116,455	8.77	26.14
	軽自動車税	1,252,460,800	243,116	683,356,100	130,214	54.56	53.56
27	市 民 税 (普通徴収分のみ)	4,635,606,688	228,550	908,754,199	67,451	19.60	29.51
	固定資産税	24,630,804,300	444,142	2,299,135,400	123,552	9.33	27.82
	軽自動車税	1,287,550,100	246,568	724,498,000	136,204	56.27	55.24
28	市 民 税 (個人・普通徴収)	6,905,176,055	346,743	1,358,101,488	114,887	19.67	33.13
	うち当初課税分	4,735,466,286	228,523	1,263,199,254	95,116	26.68	41.62
	固定資産税	25,948,259,130	506,246	2,780,097,924	151,467	10.71	29.92
	うち当初課税分	24,740,582,100	444,381	2,740,786,623	146,045	11.08	32.86
	軽自動車税	1,612,685,217	272,883	878,780,014	143,937	54.49	52.75
	うち当初課税分	1,523,126,400	247,884	874,258,749	142,126	57.40	57.34

※平成28年10月より、従来の当初課税分に加え再発行納付書・督促状・催告書などをコンビニ収納が可能な様式に変更

5 不納欠損額

(単位：件、円)

税目	区分	平成24年度		平成25年度		平成26年度		平成27年度		平成28年度	
		件数	税額	件数	税額	件数	税額	件数	税額	件数	税額
市民税	個人	28,202	451,590,217	21,802	364,955,019	20,582	350,329,882	14,390	267,514,651	18,117	320,360,608
	法人	27,944	435,832,519	21,528	334,621,972	20,281	332,470,447	14,128	251,676,659	17,647	291,511,675
		258	15,757,698	274	30,333,047	301	17,859,435	262	15,837,992	470	28,848,933
固定資産税		4,194	77,936,162	4,198	92,071,870	4,242	91,364,690	5,495	135,661,325	8,901	137,788,144
軽自動車税		4,138	14,423,900	3,775	13,487,439	3,621	12,798,862	3,547	12,604,412	4,610	17,089,098
都市計画税		—	10,862,118	—	12,914,368	—	12,839,727	—	18,987,957	—	19,426,876
その他の税		59	14,121,600	4	1,910,416	7	10,620,300	11	9,039,050	1	48,900
合計		36,593	568,933,997	29,779	485,339,112	28,452	477,953,461	23,443	443,807,395	31,629	494,713,626

8

6 財産差押状況

(単位：人、円)

区分	平成24年度		平成25年度		平成26年度		平成27年度		平成28年度	
	人員	税額	人員	税額	人員	税額	人員	税額	人員	税額
動産	25	68,014,657	16	28,909,175	31	57,943,252	35	79,419,115	26	53,622,671
不動産	392	351,195,954	320	205,103,318	277	229,261,636	225	114,056,455	110	100,982,215
債権	2,856	1,280,501,500	3,232	1,298,772,909	4,043	1,151,399,524	3,310	831,421,245	2,188	816,503,098
合計	3,273	1,699,712,111	3,568	1,532,785,402	4,351	1,438,604,412	3,570	1,024,896,815	2,324	971,107,984
年度末現在 差押中の者	2,290	1,828,416,130	2,040	1,484,709,918	1,862	1,108,822,068	1,472	808,923,934	1,115	654,272,457

※税額は県民税を除く

7 還付金等取扱状況

(単位：件、円)

区 分		平成24年度		平成25年度		平成26年度		平成27年度		平成28年度	
		件数	金額	件数	金額	件数	金額	件数	金額	件数	金額
還 付 金	市・県民税	11,911	423,247,357	14,176	448,538,424	7,972	532,077,909	10,755	895,906,148	8,079	561,564,992
	固定資産税	2,808	30,926,468	386	9,368,484	1,599	31,475,052	550	11,123,130	444	23,684,821
	軽自動車税	83	376,700	79	278,700	106	451,400	85	322,000	105	380,900
	その他の税	7	4,054,500	20	11,976,200	108	12,855,150	6	2,847,000	13	15,592,300
	合 計	14,809	458,605,025	14,661	470,161,808	9,785	576,859,511	11,396	910,198,278	8,641	601,223,013
還付加算金		2,940	20,443,119	1,399	20,143,752	4,878	45,491,776	1,987	149,404,123	759	6,381,817

36

8 税外歳入の状況

(単位：件、円)

区 分		平成24年度		平成25年度		平成26年度		平成27年度		平成28年度	
		件数	金額	件数	金額	件数	金額	件数	金額	件数	金額
県民税徴収費委託金		—	1,276,934,124	—	1,283,273,715	—	1,338,067,634	—	1,289,706,163	—	1,309,174,496
延滞金		62,822	347,465,229	62,792	358,730,739	63,357	427,216,955	61,879	300,172,230	56,155	281,628,976
証明手数料		147,661	49,065,950	156,727	51,496,700	175,615	57,649,250	173,637	56,820,900	174,802	59,027,900
公簿閲覧手数料		50,321	17,612,350	45,949	16,082,150	42,913	15,019,550	39,592	13,857,200	36,289	12,701,150
その他の収入		—	427,433	—	76,458	—	300,080	—	396,314	—	68,100
合 計		—	1,691,505,086	—	1,709,659,762	—	1,838,253,469	—	1,660,952,807	—	1,662,600,622

VI 政令指定都市の状況

1 指定都市の人口等指数

区分 市名	人口 (人)	世帯数 (世帯)	面積 (k m ²)	人口密度 (人÷k m ²)
浜松市	795,322	313,402	1,558.06	510
札幌市	1,957,685	936,015	1,121.26	1,746
仙台市	1,080,263	503,632	786.30	1,374
さいたま市	1,280,576	548,357	217.43	5,890
千葉市	973,856	425,601	271.77	3,583
川崎市	1,496,035	710,526	144.35	10,364
横浜市	3,728,124	1,665,516	435.29	8,565
相模原市	720,986	316,648	328.91	2,192
新潟市	803,401	333,528	726.45	1,106
静岡市	699,421	288,879	1,411.90	495
名古屋市	2,303,070	1,077,929	326.45	7,055
京都市	1,469,360	711,419	827.83	1,775
大阪市	2,704,557	1,381,773	225.21	12,009
堺市	835,467	353,417	149.82	5,576
神戸市	1,530,858	711,115	557.02	2,748
岡山市	720,078	321,447	789.95	912
広島市	1,196,456	538,900	906.53	1,320
北九州市	950,429	426,677	491.95	1,932
福岡市	1,557,669	783,717	343.39	4,536
熊本市	737,812	317,707	390.32	1,890

※人口及び世帯数は、平成27年国勢調査人口等基本集計結果（確定値）を基礎とした
平成29年4月1日現在の推計数値

※岡山市と新潟市の世帯数は、平成29年3月末現在の住民基本台帳人口を掲載

2 平成28年度 指定都市市税徴収実績

(1) 現年課税分+滞納繰越分

(単位：千円、%)

市名	調定額	収入額	収入率		《参考》 27年度収入率	
			収入率	順位	収入率	順位
名古屋市	513,927,931	510,712,775	99.37	①	99.27	①
横浜市	727,693,178	720,759,941	99.05	②	98.87	②
川崎市	309,628,314	305,359,845	98.62	③	98.08	④
京都市	255,410,782	251,644,020	98.53	④	98.27	③
福岡市	293,424,872	288,287,809	98.25	⑤	97.94	⑤
◇ 静岡市	128,826,390	126,329,812	98.06	⑥	97.44	⑪
札幌市	293,801,982	288,105,811	98.06	⑦	97.72	⑦
北九州市	159,402,890	156,126,761	97.94	⑧	97.80	⑥
仙台市	192,506,918	188,524,392	97.93	⑨	97.48	⑩
大阪市	673,571,390	659,473,476	97.91	⑩	97.57	⑨
神戸市	278,187,550	272,271,795	97.87	⑪	97.61	⑧
◇ 堺市	135,427,721	132,380,979	97.75	⑫	96.68	⑭
◇ 浜松市	133,341,694	129,851,562	97.38	⑬	96.89	⑫
◇ さいたま市	236,573,371	230,091,060	97.26	⑭	96.67	⑮
千葉市	182,182,455	176,693,058	96.99	⑮	96.42	⑯
◇ 新潟市	123,533,952	119,620,971	96.83	⑯	96.69	⑬
広島市	216,358,925	208,883,958	96.55	⑰	96.20	⑰
◇ 相模原市	116,761,805	112,673,085	96.50	⑱	95.97	⑱
◇ 岡山市	119,122,803	114,512,367	96.13	⑲	95.51	⑲
◇ 熊本市	102,143,658	98,115,570	96.06	⑳	95.42	⑳
指定都市平均			97.65		97.23	
類似都市平均			97.00		96.41	

◇＝類似都市

(2) 現年課税分

(単位：千円、%)

市名	調定額	収入額	収入率		《参考》 27年度収入率	
			収入率	順位	収入率	順位
名古屋市	510,890,324	509,342,798	99.70	①	99.68	①
横浜市	720,878,719	717,512,861	99.53	②	99.47	②
京都市	251,416,676	250,147,899	99.50	③	99.43	③
川崎市	305,044,507	303,313,831	99.43	④	99.27	⑤
大阪市	659,834,213	655,788,855	99.39	⑤	99.34	④
福岡市	288,159,398	286,334,734	99.37	⑥	99.24	⑦
◇ 静岡市	126,054,566	125,225,108	99.34	⑦	99.22	⑧
札幌市	287,969,708	286,030,655	99.33	⑧	99.20	⑨
◇ 浜松市	129,669,693	128,764,701	99.30	⑨	99.16	⑫
広島市	208,614,866	207,158,520	99.30	⑩	98.08	⑳
神戸市	272,301,170	270,316,709	99.27	⑪	99.19	⑪
千葉市	176,098,560	174,775,388	99.25	⑫	99.11	⑭
◇ 堺市	131,985,223	130,946,852	99.21	⑬	99.11	⑯
仙台市	188,339,059	186,856,372	99.21	⑭	99.11	⑮
◇ 新潟市	119,598,773	118,647,225	99.20	⑮	99.20	⑩
◇ さいたま市	229,487,483	227,659,763	99.20	⑯	99.13	⑬
北九州市	156,227,964	154,965,492	99.19	⑰	99.26	⑥
◇ 岡山市	114,315,648	113,303,084	99.11	⑱	98.93	⑰
◇ 熊本市	98,042,782	97,143,228	99.08	⑲	98.81	⑱
◇ 相模原市	112,502,717	111,314,918	98.94	⑳	98.81	⑲
		指定都市平均	99.29		99.14	
		類似都市平均	99.17		99.05	

◇=類似都市

(3) 滞納繰越分

(単位：千円、%)

市名	調定額	収入額	収入率		《参考》 27年度収入率	
			収入率	順位	収入率	順位
横浜市	6,814,459	3,247,080	47.65	①	45.51	①
名古屋市	3,037,607	1,369,977	45.10	②	44.37	②
川崎市	4,583,807	2,046,014	44.64	③	39.44	③
◇ 堺市	3,442,498	1,434,127	41.66	④	33.03	⑫
仙台市	4,167,859	1,668,020	40.02	⑤	36.55	⑥
◇ 静岡市	2,771,824	1,104,704	39.85	⑥	34.46	⑨
京都市	3,994,106	1,496,121	37.46	⑦	36.64	⑤
福岡市	5,265,474	1,953,075	37.09	⑧	36.08	⑦
北九州市	3,174,926	1,161,269	36.58	⑨	35.18	⑧
札幌市	5,832,274	2,075,156	35.58	⑩	37.71	④
◇ さいたま市	7,085,888	2,431,297	34.31	⑪	33.48	⑪
神戸市	5,886,380	1,955,086	33.21	⑫	33.89	⑩
◇ 相模原市	4,259,088	1,358,167	31.89	⑬	30.78	⑭
千葉市	6,083,895	1,917,670	31.52	⑭	32.11	⑬
◇ 浜松市	3,672,001	1,086,861	29.60	⑮	29.21	⑯
大阪市	13,737,177	3,684,621	26.82	⑯	25.41	⑱
◇ 岡山市	4,807,155	1,209,283	25.16	⑰	23.58	⑳
◇ 新潟市	3,935,179	973,746	24.74	⑱	27.00	⑰
◇ 熊本市	4,100,876	972,342	23.71	⑲	24.15	⑲
広島市	7,744,059	1,725,438	22.28	⑳	30.00	⑮
指定都市平均			34.44		33.43	
類似都市平均			31.37		29.46	

◇=類似都市

(4) 税目別 (1/10ページ)

(単位：千円、%)

税目	浜 松 市			札 幌 市		
	調 定 額	収 入 額	収入率	調 定 額	収 入 額	収入率
市 税	133,341,694	129,851,562	97.38	293,801,982	288,105,811	98.06
現年課税分	129,669,693	128,764,701	99.30	287,969,708	286,030,655	99.33
滞納繰越分	3,672,001	1,086,861	29.60	5,832,274	2,075,156	35.58
市 民 税	60,442,560	58,152,847	96.21	132,077,294	128,254,363	97.11
個 人	49,839,521	47,634,813	95.58	103,466,847	99,967,858	96.62
現年課税分	47,575,223	47,010,755	98.81	99,872,908	98,634,704	98.76
滞納繰越分	2,264,298	624,058	27.56	3,593,939	1,333,154	37.09
法 人	10,603,039	10,518,034	99.20	28,610,447	28,286,505	98.87
現年課税分	10,501,591	10,492,865	99.92	28,322,627	28,204,431	99.58
滞納繰越分	101,448	25,169	24.81	287,820	82,074	28.52
固 定 資 産 税	53,378,274	52,415,715	98.20	111,091,726	109,764,221	98.81
固定資産税	53,273,446	52,310,887	98.19	110,655,696	109,328,191	98.80
現年課税分	52,215,034	51,952,629	99.50	109,245,891	108,849,286	99.64
滞納繰越分	1,058,412	358,258	33.85	1,409,805	478,905	33.97
交 付 金	104,828	104,828	100.00	436,030	436,030	100.00
現年課税分	104,828	104,828	100.00	436,030	436,030	100.00
軽 自 動 車 税	2,045,219	1,946,564	95.18	2,104,488	2,015,268	95.76
現年課税分	1,955,660	1,926,666	98.52	2,027,165	1,993,201	98.32
滞納繰越分	89,559	19,898	22.22	77,323	22,067	28.54
市 た ば こ 税	4,896,326	4,896,310	100.00	15,793,680	15,793,662	100.00
現年課税分	4,896,310	4,896,310	100.00	15,793,662	15,793,662	100.00
滞納繰越分	16	0	0.00	18	0	0.00
鉦 産 税	22	22	100.00	0	0	0.00
現年課税分	22	22	100.00	0	0	0.00
滞納繰越分	0	0	0.00	0	0	0.00
特別土地保有税	6,659	6,659	100.00	1,734	1,734	100.00
現年課税分	0	0	0.00	1,734	1,734	100.00
滞納繰越分	6,659	6,659	100.00	0	0	0.00
法 定 外 普 通 税	0	0	0.00	0	0	0.00
現年課税分	0	0	0.00	0	0	0.00
滞納繰越分	0	0	0.00	0	0	0.00
入 湯 税	125,853	125,213	99.49	459,771	397,026	86.35
現年課税分	124,962	124,371	99.53	408,986	395,585	96.72
滞納繰越分	891	842	94.50	50,785	1,441	2.84
事 業 所 税	4,961,933	4,959,118	99.94	8,567,172	8,481,019	98.99
現年課税分	4,960,480	4,957,665	99.94	8,482,287	8,435,727	99.45
滞納繰越分	1,453	1,453	100.00	84,885	45,292	53.36
都 市 計 画 税	7,484,848	7,349,114	98.19	23,706,117	23,398,518	98.70
現年課税分	7,335,583	7,298,590	99.50	23,378,418	23,286,295	99.61
滞納繰越分	149,265	50,524	33.85	327,699	112,223	34.25
法 定 外 目 的 税	0	0	0.00	0	0	0.00
現年課税分	0	0	0.00	0	0	0.00
滞納繰越分	0	0	0.00	0	0	0.00

※各市の金額・率は速報値で決算認定前の数値

(4) 税目別 (2/10ページ)

(単位：千円、%)

税目	区分	仙 台 市			さ い た ま 市		
		調 定 額	収 入 額	収入率	調 定 額	収 入 額	収入率
市 税		192,506,918	188,524,392	97.93	236,573,371	230,091,060	97.26
現年課税分		188,339,059	186,856,372	99.21	229,487,483	227,659,763	99.20
滞納繰越分		4,167,859	1,668,020	40.02	7,085,888	2,431,297	34.31
市 民 税		92,744,030	90,387,094	97.46	120,229,893	115,947,968	96.44
個 人		67,482,569	65,213,496	96.64	98,516,408	94,489,949	95.91
現年課税分		65,220,080	64,333,871	98.64	94,176,457	93,103,804	98.86
滞納繰越分		2,262,489	879,625	38.88	4,339,951	1,386,145	31.94
法 人		25,261,461	25,173,598	99.65	21,713,485	21,458,019	98.82
現年課税分		25,136,542	25,135,491	100.00	21,496,233	21,415,121	99.62
滞納繰越分		124,919	38,107	30.51	217,252	42,898	19.75
固 定 資 産 税		70,183,161	68,982,247	98.29	84,433,846	82,734,797	97.99
固定資産税		69,870,904	68,669,990	98.28	83,693,331	81,994,282	97.97
現年課税分		68,537,796	68,091,769	99.35	81,729,617	81,210,377	99.36
滞納繰越分		1,333,108	578,221	43.37	1,963,714	783,905	39.92
交 付 金		312,257	312,257	100.00	740,515	740,515	100.00
現年課税分		312,257	312,257	100.00	740,515	740,515	100.00
軽 自 動 車 税		1,511,572	1,424,355	94.23	1,261,742	1,185,819	93.98
現年課税分		1,444,460	1,406,137	97.35	1,195,847	1,168,641	97.72
滞納繰越分		67,112	18,218	27.15	65,895	17,178	26.07
市 た ば こ 税		8,392,953	8,392,957	100.00	8,004,253	8,004,254	100.00
現年課税分		8,392,953	8,392,957	100.00	8,004,253	8,004,254	100.00
滞納繰越分		0	0	0.00	0	0	0.00
鉦 産 税		1,738	1,738	100.00	0	0	0.00
現年課税分		1,738	1,738	100.00	0	0	0.00
滞納繰越分		0	0	0.00	0	0	0.00
特別土地保有税		61,946	24,354	39.31	0	0	0.00
現年課税分		17,986	17,986	100.00	0	0	0.00
滞納繰越分		43,960	6,368	14.49	0	0	0.00
法 定 外 普 通 税		0	0	0.00	0	0	0.00
現年課税分		0	0	0.00	0	0	0.00
滞納繰越分		0	0	0.00	0	0	0.00
入 湯 税		201,662	201,472	99.91	3,973	3,973	100.00
現年課税分		201,472	201,472	100.00	3,973	3,973	100.00
滞納繰越分		190	0	0.00	0	0	0.00
事 業 所 税		5,344,753	5,317,631	99.49	4,514,158	4,498,118	99.64
現年課税分		5,314,972	5,303,629	99.79	4,489,140	4,487,614	99.97
滞納繰越分		29,781	14,002	47.02	25,018	10,504	41.99
都 市 計 画 税		14,065,103	13,792,544	98.06	18,125,506	17,716,131	97.74
現年課税分		13,758,803	13,659,065	99.28	17,651,448	17,525,464	99.29
滞納繰越分		306,300	133,479	43.58	474,058	190,667	40.22
法 定 外 目 的 税		0	0	0.00	0	0	0.00
現年課税分		0	0	0.00	0	0	0.00
滞納繰越分		0	0	0.00	0	0	0.00

(「市町村税の徴収実績」第6表から)

(4) 税目別 (3/10ページ)

(単位：千円、%)

税目	千 葉 市			川 崎 市		
	調 定 額	収 入 額	収入率	調 定 額	収 入 額	収入率
市 税	182,182,455	176,693,058	96.99	309,628,314	305,359,845	98.62
現年課税分	176,098,560	174,775,388	99.25	305,044,507	303,313,831	99.43
滞納繰越分	6,083,895	1,917,670	31.52	4,583,807	2,046,014	44.64
市 民 税	86,602,982	83,271,512	96.15	145,350,718	142,197,144	97.83
個 人	69,870,721	66,668,040	95.42	124,683,061	121,661,436	97.58
現年課税分	66,377,434	65,597,880	98.83	121,622,837	120,490,767	99.07
滞納繰越分	3,493,287	1,070,160	30.63	3,060,224	1,170,669	38.25
法 人	16,732,261	16,603,472	99.23	20,667,657	20,535,708	99.36
現年課税分	16,556,158	16,563,969	100.05	20,549,992	20,507,010	99.79
滞納繰越分	176,103	39,503	22.43	117,665	28,698	24.39
固 定 資 産 税	69,455,279	67,799,818	97.62	120,078,487	119,213,229	99.28
固定資産税	68,659,430	67,003,969	97.59	119,761,194	118,895,936	99.28
現年課税分	66,779,692	66,365,501	99.38	118,659,918	118,227,955	99.64
滞納繰越分	1,879,738	638,468	33.97	1,101,276	667,981	60.66
交 付 金	795,849	795,849	100.00	317,293	317,293	100.00
現年課税分	795,849	795,849	100.00	317,293	317,293	100.00
軽 自 動 車 税	1,126,228	1,008,283	89.53	789,857	762,121	96.49
現年課税分	1,028,481	987,996	96.06	767,797	755,697	98.42
滞納繰越分	97,747	20,287	20.75	22,060	6,424	29.12
市 た ば こ 税	6,905,551	6,905,557	100.00	9,389,257	9,389,257	100.00
現年課税分	6,905,551	6,905,557	100.00	9,389,257	9,389,257	100.00
滞納繰越分	0	0	0.00	0	0	0.00
鉦 産 税	318	318	100.00	0	0	0.00
現年課税分	318	318	100.00	0	0	0.00
滞納繰越分	0	0	0.00	0	0	0.00
特 別 土 地 保 有 税	0	0	0.00	0	0	0.00
現年課税分	0	0	0.00	0	0	0.00
滞納繰越分	0	0	0.00	0	0	0.00
法 定 外 普 通 税	0	0	0.00	0	0	0.00
現年課税分	0	0	0.00	0	0	0.00
滞納繰越分	0	0	0.00	0	0	0.00
入 湯 税	886	886	100.00	492	492	100.00
現年課税分	886	886	100.00	492	492	100.00
滞納繰越分	0	0	0.00	0	0	0.00
事 業 所 税	5,180,690	5,174,056	99.87	8,809,939	8,805,500	99.95
現年課税分	5,173,096	5,171,472	99.97	8,804,832	8,802,112	99.97
滞納繰越分	7,594	2,584	34.03	5,107	3,388	66.34
都 市 計 画 税	12,910,521	12,532,628	97.07	25,209,564	24,992,102	99.14
現年課税分	12,481,095	12,385,960	99.24	24,932,089	24,823,248	99.56
滞納繰越分	429,426	146,668	34.15	277,475	168,854	60.85
法 定 外 目 的 税	0	0	0.00	0	0	0.00
現年課税分	0	0	0.00	0	0	0.00
滞納繰越分	0	0	0.00	0	0	0.00

※各市の金額・率は速報値で決算認定前の数値

(4) 税目別 (4/10ページ)

(単位：千円、%)

税目	区 分	横 浜 市			相 模 原 市		
		調 定 額	収 入 額	収入率	調 定 額	収 入 額	収入率
市 税		727,693,178	720,759,941	99.05	116,761,805	112,673,085	96.50
現年課税分		720,878,719	717,512,861	99.53	112,502,717	111,314,918	98.94
滞納繰越分		6,814,459	3,247,080	47.65	4,259,088	1,358,167	31.89
市 民 税		357,409,230	352,647,686	98.67	53,525,841	50,714,754	94.75
個 人		302,512,003	298,043,544	98.52	47,419,049	44,695,245	94.26
現年課税分		298,287,751	296,161,489	99.29	44,526,796	43,771,760	98.30
滞納繰越分		4,224,252	1,882,055	44.55	2,892,253	923,485	31.93
法 人		54,897,227	54,604,142	99.47	6,106,792	6,019,509	98.57
現年課税分		54,612,339	54,495,537	99.79	6,027,705	6,002,398	99.58
滞納繰越分		284,888	108,605	38.12	79,087	17,111	21.64
固 定 資 産 税		269,474,029	267,801,027	99.38	45,328,751	44,350,878	97.84
固定資産税		268,521,080	266,848,078	99.38	44,270,852	43,292,979	97.79
現年課税分		266,733,825	265,869,146	99.68	43,273,911	42,969,564	99.30
滞納繰越分		1,787,255	978,932	54.77	996,941	323,415	32.44
交 付 金		952,949	952,949	100.00	1,057,899	1,057,899	100.00
現年課税分		952,949	952,949	100.00	1,057,899	1,057,899	100.00
軽自動車税		2,727,103	2,639,948	96.80	950,028	890,221	93.70
現年課税分		2,660,507	2,618,393	98.42	903,198	878,766	97.29
滞納繰越分		66,596	21,555	32.37	46,830	11,455	24.46
市たばこ税		22,538,008	22,538,008	100.00	4,572,179	4,572,179	100.00
現年課税分		22,538,008	22,538,008	100.00	4,572,179	4,572,179	100.00
滞納繰越分		0	0	0.00	0	0	0.00
鉦 産 税		0	0	0.00	0	0	0.00
現年課税分		0	0	0.00	0	0	0.00
滞納繰越分		0	0	0.00	0	0	0.00
特別土地保有税		7,641	7,641	100.00	0	0	0.00
現年課税分		7,641	7,641	100.00	0	0	0.00
滞納繰越分		0	0	0.00	0	0	0.00
法定外普通税		0	0	0.00	0	0	0.00
現年課税分		0	0	0.00	0	0	0.00
滞納繰越分		0	0	0.00	0	0	0.00
入 湯 税		83,218	83,218	100.00	0	0	0.00
現年課税分		83,218	83,218	100.00	0	0	0.00
滞納繰越分		0	0	0.00	0	0	0.00
事 業 所 税		18,089,297	18,079,981	99.95	3,179,185	3,165,351	99.56
現年課税分		18,068,231	18,060,865	99.96	3,168,063	3,159,373	99.73
滞納繰越分		21,066	19,116	90.74	11,122	5,978	53.75
都 市 計 画 税		57,364,652	56,962,432	99.30	9,205,821	8,979,702	97.54
現年課税分		56,934,250	56,725,615	99.63	8,972,966	8,902,979	99.22
滞納繰越分		430,402	236,817	55.02	232,855	76,723	32.95
法定外目的税		0	0	0.00	0	0	0.00
現年課税分		0	0	0.00	0	0	0.00
滞納繰越分		0	0	0.00	0	0	0.00

(「市町村税の徴収実績」第6表から)

(4) 税目別 (5/10ページ)

(単位：千円、%)

税目	新潟市			静岡市		
	調定額	収入額	収入率	調定額	収入額	収入率
市 税	123,533,952	119,620,971	96.83	128,826,390	126,329,812	98.06
現年課税分	119,598,773	118,647,225	99.20	126,054,566	125,225,108	99.34
滞納繰越分	3,935,179	973,746	24.74	2,771,824	1,104,704	39.85
市 民 税	52,889,806	51,346,287	97.08	54,075,309	52,717,868	97.49
個 人	41,987,613	40,540,741	96.55	43,287,948	41,907,582	96.81
現年課税分	40,555,769	40,134,160	98.96	41,834,215	41,369,778	98.89
滞納繰越分	1,431,844	406,581	28.40	1,453,733	537,804	36.99
法 人	10,902,193	10,805,546	99.11	10,787,361	10,810,286	100.21
現年課税分	10,754,542	10,788,747	100.32	10,737,863	10,795,609	100.54
滞納繰越分	147,651	16,799	11.38	49,498	14,677	29.65
固 定 資 産 税	50,424,628	48,463,611	96.11	53,864,742	52,977,666	98.35
固定資産税	50,180,353	48,219,336	96.09	53,575,149	52,688,073	98.34
現年課税分	48,216,078	47,757,638	99.05	52,579,706	52,251,950	99.38
滞納繰越分	1,964,275	461,698	23.50	995,443	436,123	43.81
交 付 金	244,275	244,275	100.00	289,593	289,593	100.00
現年課税分	244,275	244,275	100.00	289,593	289,593	100.00
軽 自 動 車 税	1,844,738	1,769,142	95.90	1,441,504	1,399,558	97.09
現年課税分	1,782,328	1,755,506	98.50	1,405,176	1,388,850	98.84
滞納繰越分	62,410	13,636	21.85	36,328	10,708	29.48
市 た ば こ 税	5,519,794	5,519,794	100.00	4,571,132	4,571,132	100.00
現年課税分	5,519,794	5,519,794	100.00	4,571,132	4,571,132	100.00
滞納繰越分	0	0	0.00	0	0	0.00
鉦 産 税	110,090	110,090	100.00	77	77	100.00
現年課税分	110,090	110,090	100.00	77	77	100.00
滞納繰越分	0	0	0.00	0	0	0.00
特別土地保有税	2,000	0	0.00	0	0	0.00
現年課税分	0	0	0.00	0	0	0.00
滞納繰越分	2,000	0	0.00	0	0	0.00
法定外普通税	0	0	0.00	0	0	0.00
現年課税分	0	0	0.00	0	0	0.00
滞納繰越分	0	0	0.00	0	0	0.00
入 湯 税	24,594	24,543	99.79	28,399	28,410	100.04
現年課税分	24,543	24,543	100.00	28,399	28,410	100.04
滞納繰越分	51	0	0.00	0	0	0.00
事 業 所 税	4,524,023	4,507,591	99.64	4,067,244	4,065,371	99.95
現年課税分	4,510,076	4,506,129	99.91	4,063,736	4,061,863	99.95
滞納繰越分	13,947	1,462	10.48	3,508	3,508	100.00
都 市 計 画 税	8,194,279	7,879,913	96.16	10,777,983	10,569,730	98.07
現年課税分	7,881,278	7,806,343	99.05	10,544,669	10,467,846	99.27
滞納繰越分	313,001	73,570	23.50	233,314	101,884	43.67
法定外目的税	0	0	0.00	0	0	0.00
現年課税分	0	0	0.00	0	0	0.00
滞納繰越分	0	0	0.00	0	0	0.00

※各市の金額・率は速報値で決算認定前の数値

(4) 税目別 (6/10ページ)

(単位：千円、%)

税目	区分	名古屋市			京都市		
		調定額	収入額	収入率	調定額	収入額	収入率
市税		513,927,931	510,712,775	99.37	255,410,782	251,644,020	98.53
現年課税分		510,890,324	509,342,798	99.70	251,416,676	250,147,899	99.50
滞納繰越分		3,037,607	1,369,977	45.10	3,994,106	1,496,121	37.46
市民税		229,398,830	226,993,064	98.95	109,382,553	107,470,565	98.25
個人		164,960,851	162,737,382	98.65	85,247,628	83,466,721	97.91
現年課税分		162,888,594	161,899,625	99.39	83,390,665	82,769,161	99.25
滞納繰越分		2,072,257	837,757	40.43	1,856,963	697,560	37.56
法人		64,437,979	64,255,682	99.72	24,134,925	24,003,844	99.46
現年課税分		64,280,149	64,192,187	99.86	23,999,272	23,964,822	99.86
滞納繰越分		157,830	63,495	40.23	135,653	39,022	28.77
固定資産税		204,183,799	203,607,025	99.72	104,038,288	102,718,241	98.73
固定資産税		203,187,324	202,610,550	99.72	103,748,065	102,428,018	98.73
現年課税分		202,600,075	202,249,386	99.83	102,287,197	101,852,191	99.57
滞納繰越分		587,249	361,164	61.50	1,460,868	575,827	39.42
交付金		996,475	996,475	100.00	290,223	290,223	100.00
現年課税分		996,475	996,475	100.00	290,223	290,223	100.00
軽自動車税		2,343,135	2,277,285	97.19	1,862,973	1,667,563	89.51
現年課税分		2,293,883	2,259,884	98.52	1,700,608	1,635,382	96.16
滞納繰越分		49,252	17,401	35.33	162,365	32,181	19.82
市たばこ税		17,599,223	17,599,223	100.00	9,739,349	9,739,349	100.00
現年課税分		17,599,223	17,599,223	100.00	9,739,349	9,739,349	100.00
滞納繰越分		0	0	0.00	0	0	0.00
鉦産税		0	0	0.00	0	0	0.00
現年課税分		0	0	0.00	0	0	0.00
滞納繰越分		0	0	0.00	0	0	0.00
特別土地保有税		29,087	0	0.00	0	0	0.00
現年課税分		0	0	0.00	0	0	0.00
滞納繰越分		29,087	0	0.00	0	0	0.00
法定外普通税		0	0	0.00	0	0	0.00
現年課税分		0	0	0.00	0	0	0.00
滞納繰越分		0	0	0.00	0	0	0.00
入湯税		0	0	0.00	108,936	108,936	100.00
現年課税分		0	0	0.00	108,936	108,936	100.00
滞納繰越分		0	0	0.00	0	0	0.00
事業所税		15,883,016	15,878,754	99.97	7,185,317	7,177,038	99.88
現年課税分		15,878,827	15,874,565	99.97	7,173,769	7,170,561	99.96
滞納繰越分		4,189	4,189	100.00	11,548	6,477	56.09
都市計画税		44,490,841	44,357,424	99.70	23,093,366	22,762,328	98.57
現年課税分		44,353,098	44,271,453	99.82	22,726,657	22,617,274	99.52
滞納繰越分		137,743	85,971	62.41	366,709	145,054	39.56
法定外目的税		0	0	0.00	0	0	0.00
現年課税分		0	0	0.00	0	0	0.00
滞納繰越分		0	0	0.00	0	0	0.00

(「市町村税の徴収実績」第6表から)

(4) 税目別 (7/10ページ)

(単位：千円、%)

税目	大 阪 市			堺 市		
	調 定 額	収 入 額	収入率	調 定 額	収 入 額	収入率
市 税	673,571,390	659,473,476	97.91	135,427,721	132,380,979	97.75
現年課税分	659,834,213	655,788,855	99.39	131,985,223	130,946,852	99.21
滞納繰越分	13,737,177	3,684,621	26.82	3,442,498	1,434,127	41.66
市 民 税	278,539,229	268,821,828	96.51	55,710,770	54,149,262	97.20
個 人	154,973,406	146,467,211	94.51	45,657,416	44,213,318	96.84
現年課税分	146,816,273	144,482,721	98.41	44,097,516	43,584,304	98.84
滞納繰越分	8,157,133	1,984,490	24.33	1,559,900	629,014	40.32
法 人	123,565,823	122,354,617	99.02	10,053,354	9,935,944	98.83
現年課税分	122,606,712	122,229,137	99.69	9,930,756	9,918,562	99.88
滞納繰越分	959,111	125,480	13.08	122,598	17,382	14.18
固 定 資 産 税	279,057,368	275,708,991	98.80	57,265,242	56,131,135	98.02
固定資産税	278,349,447	275,001,070	98.80	56,352,865	55,218,758	97.99
現年課税分	274,772,087	273,765,162	99.63	54,985,796	54,602,068	99.30
滞納繰越分	3,577,360	1,235,908	34.55	1,367,069	616,690	45.11
交 付 金	707,921	707,921	100.00	912,377	912,377	100.00
現年課税分	707,921	707,921	100.00	912,377	912,377	100.00
軽 自 動 車 税	1,855,204	1,645,956	88.72	1,159,600	1,075,238	92.72
現年課税分	1,693,344	1,621,132	95.74	1,089,251	1,056,489	96.99
滞納繰越分	161,860	24,824	15.34	70,349	18,749	26.65
市 た ば こ 税	30,054,583	30,054,583	100.00	6,042,947	6,042,947	100.00
現年課税分	30,054,583	30,054,583	100.00	6,042,947	6,042,947	100.00
滞納繰越分	0	0	0.00	0	0	0.00
鉦 産 税	0	0	0.00	0	0	0.00
現年課税分	0	0	0.00	0	0	0.00
滞納繰越分	0	0	0.00	0	0	0.00
特別土地保有税	0	0	0.00	600	0	0.00
現年課税分	0	0	0.00	0	0	0.00
滞納繰越分	0	0	0.00	600	0	0.00
法 定 外 普 通 税	0	0	0.00	0	0	0.00
現年課税分	0	0	0.00	0	0	0.00
滞納繰越分	0	0	0.00	0	0	0.00
入 湯 税	0	0	0.00	0	0	0.00
現年課税分	0	0	0.00	0	0	0.00
滞納繰越分	0	0	0.00	0	0	0.00
事 業 所 税	27,298,410	27,263,665	99.87	4,670,830	4,657,055	99.71
現年課税分	27,257,672	27,240,825	99.94	4,655,393	4,646,653	99.81
滞納繰越分	40,738	22,840	56.07	15,437	10,402	67.38
都 市 計 画 税	56,766,596	55,978,453	98.61	10,577,732	10,325,342	97.61
現年課税分	55,925,621	55,687,374	99.57	10,271,187	10,183,452	99.15
滞納繰越分	840,975	291,079	34.61	306,545	141,890	46.29
法 定 外 目 的 税	0	0	0.00	0	0	0.00
現年課税分	0	0	0.00	0	0	0.00
滞納繰越分	0	0	0.00	0	0	0.00

※各市の金額・率は速報値で決算認定前の数値

(4) 税目別 (8/10ページ)

(単位：千円、%)

税目	区分	神戸市			岡山市		
		調定額	収入額	収入率	調定額	収入額	収入率
市税		278,187,550	272,271,795	97.87	119,122,803	114,512,367	96.13
現年課税分		272,301,170	270,316,709	99.27	114,315,648	113,303,084	99.11
滞納繰越分		5,886,380	1,955,086	33.21	4,807,155	1,209,283	25.16
市民税		122,078,053	119,014,812	97.49	53,674,355	51,264,292	95.51
個人		96,024,646	93,089,644	96.94	41,815,179	39,572,332	94.64
現年課税分		93,208,595	92,219,625	98.94	39,479,669	38,982,068	98.74
滞納繰越分		2,816,051	870,019	30.90	2,335,510	590,264	25.27
法人		26,053,407	25,925,168	99.51	11,859,176	11,691,960	98.59
現年課税分		25,919,535	25,881,979	99.86	11,689,697	11,656,438	99.72
滞納繰越分		133,872	43,189	32.26	169,479	35,522	20.96
固定資産税		112,477,559	110,333,388	98.09	46,636,856	44,931,655	96.34
固定資産税		111,689,050	109,544,879	98.08	46,374,414	44,669,213	96.32
現年課税分		109,438,376	108,724,440	99.35	44,576,739	44,210,553	99.18
滞納繰越分		2,250,674	820,439	36.45	1,797,675	458,660	25.51
交付金		788,509	788,509	100.00	262,442	262,442	100.00
現年課税分		788,509	788,509	100.00	262,442	262,442	100.00
軽自動車税		1,678,967	1,506,825	89.75	1,780,566	1,656,814	93.05
現年課税分		1,542,884	1,482,651	96.10	1,673,610	1,633,810	97.62
滞納繰越分		136,083	24,174	17.76	106,956	23,004	21.51
市たばこ税		9,982,501	9,982,501	100.00	5,146,852	5,146,805	100.00
現年課税分		9,982,501	9,982,501	100.00	5,146,852	5,146,805	100.00
滞納繰越分		0	0	0.00	0	0	0.00
鉱産税		0	0	0.00	60	60	100.00
現年課税分		0	0	0.00	47	47	100.00
滞納繰越分		0	0	0.00	13	13	100.00
特別土地保有税		44,851	15,352	34.23	9,285	2,642	28.45
現年課税分		29,268	15,350	52.45	0	0	0.00
滞納繰越分		15,583	2	0.01	9,285	2,642	28.45
法定外普通税		0	0	0.00	0	0	0.00
現年課税分		0	0	0.00	0	0	0.00
滞納繰越分		0	0	0.00	0	0	0.00
入湯税		299,631	299,631	100.00	18,887	18,814	99.61
現年課税分		299,631	299,631	100.00	18,824	18,814	99.95
滞納繰越分		0	0	0.00	63	0	0.00
事業所税		8,977,094	8,975,798	99.99	3,837,137	3,809,250	99.27
現年課税分		8,971,952	8,971,409	99.99	3,803,738	3,800,677	99.92
滞納繰越分		5,142	4,389	85.36	33,399	8,573	25.67
都市計画税		22,648,894	22,143,488	97.77	8,018,805	7,682,035	95.80
現年課税分		22,119,919	21,950,614	99.23	7,664,030	7,591,430	99.05
滞納繰越分		528,975	192,874	36.46	354,775	90,605	25.54
法定外目的税		0	0	0.00	0	0	0.00
現年課税分		0	0	0.00	0	0	0.00
滞納繰越分		0	0	0.00	0	0	0.00

(「市町村税の徴収実績」第6表から)

(4) 税目別 (9/10ページ)

(単位：千円、%)

税目	区分	広島市			北九州市		
		調定額	収入額	収入率	調定額	収入額	収入率
市税		216,358,925	208,883,958	96.55	159,402,890	156,126,761	97.94
現年課税分		208,614,866	207,158,520	99.30	156,227,964	154,965,492	99.19
滞納繰越分		7,744,059	1,725,438	22.28	3,174,926	1,161,269	36.58
市民税		101,317,273	97,981,590	96.71	60,167,693	58,763,041	97.67
個人		76,551,672	73,398,951	95.88	48,079,379	46,759,268	97.25
現年課税分		73,304,830	72,381,089	98.74	46,858,006	46,298,983	98.81
滞納繰越分		3,246,842	1,017,862	31.35	1,221,373	460,285	37.69
法人		24,765,601	24,582,639	99.26	12,088,314	12,003,773	99.30
現年課税分		24,541,970	24,546,310	100.02	12,006,246	11,974,207	99.73
滞納繰越分		223,631	36,329	16.25	82,068	29,566	36.03
固定資産税		79,880,745	78,563,270	98.35	69,985,005	68,617,912	98.05
固定資産税		79,354,454	78,036,979	98.34	67,677,427	66,310,334	97.98
現年課税分		77,945,214	77,509,671	99.44	66,288,919	65,800,537	99.26
滞納繰越分		1,409,240	527,308	37.42	1,388,508	509,797	36.72
交付金		526,291	526,291	100.00	2,307,578	2,307,578	100.00
現年課税分		526,291	526,291	100.00	2,307,578	2,307,578	100.00
軽自動車税		1,989,086	1,859,093	93.46	1,815,055	1,701,825	93.76
現年課税分		1,875,999	1,827,870	97.43	1,724,913	1,669,187	96.77
滞納繰越分		113,087	31,223	27.61	90,142	32,638	36.21
市たばこ税		7,876,702	7,876,784	100.00	7,590,664	7,590,664	100.00
現年課税分		7,876,702	7,876,784	100.00	7,590,664	7,590,664	100.00
滞納繰越分		0	0	0.00	0	0	0.00
鉱産税		0	0	0.00	28,371	28,371	100.00
現年課税分		0	0	0.00	28,371	28,371	100.00
滞納繰越分		0	0	0.00	0	0	0.00
特別土地保有税		2,456,601	1,594	0.06	91,892	19,071	20.75
現年課税分		0	0	0.00	0	0	0.00
滞納繰越分		2,456,601	1,594	0.06	91,892	19,071	20.75
法定外普通税		0	0	0.00	0	0	0.00
現年課税分		0	0	0.00	0	0	0.00
滞納繰越分		0	0	0.00	0	0	0.00
入湯税		72,247	70,730	97.90	25,556	25,556	100.00
現年課税分		71,089	70,730	99.49	25,556	25,556	100.00
滞納繰越分		1,158	0	0.00	0	0	0.00
事業所税		6,523,347	6,557,153	100.52	7,232,938	7,201,622	99.57
現年課税分		6,517,846	6,553,815	100.55	7,208,851	7,192,087	99.77
滞納繰越分		5,501	3,338	60.68	24,087	9,535	39.59
都市計画税		16,242,924	15,973,744	98.34	11,931,760	11,644,743	97.59
現年課税分		15,954,925	15,865,960	99.44	11,654,904	11,544,366	99.05
滞納繰越分		287,999	107,784	37.43	276,856	100,377	36.26
法定外目的税		0	0	0.00	533,956	533,956	100.00
現年課税分		0	0	0.00	533,956	533,956	100.00
滞納繰越分		0	0	0.00	0	0	0.00

※各市の金額・率は速報値で決算認定前の数値

(4) 税目別 (10/10ページ)

(単位：千円、%)

税目	区 分	福 岡 市			熊 本 市		
		調 定 額	収 入 額	収入率	調 定 額	収 入 額	収入率
市 税		293,424,872	288,287,809	98.25	102,143,658	98,115,570	96.06
現年課税分		288,159,398	286,334,734	99.37	98,042,782	97,143,228	99.08
滞納繰越分		5,265,474	1,953,075	37.09	4,100,876	972,342	23.71
市 民 税		134,701,247	131,625,330	97.72	46,981,359	45,110,676	96.02
個 人		94,475,194	91,517,477	96.87	37,743,177	35,998,494	95.38
現年課税分		91,638,548	90,470,989	98.73	35,938,630	35,611,774	99.09
滞納繰越分		2,836,646	1,046,488	36.89	1,804,547	386,720	21.43
法 人		40,226,053	40,107,853	99.71	9,238,182	9,112,182	98.64
現年課税分		40,035,176	40,058,409	100.06	9,118,598	9,085,979	99.64
滞納繰越分		190,877	49,444	25.90	119,584	26,203	21.91
固 定 資 産 税		113,457,654	111,832,839	98.57	40,330,513	38,541,330	95.56
固定資産税		112,647,231	111,022,416	98.56	39,995,297	38,206,114	95.53
現年課税分		110,867,451	110,349,149	99.53	38,163,926	37,736,849	98.88
滞納繰越分		1,779,780	673,267	37.83	1,831,371	469,265	25.62
交 付 金		810,423	810,423	100.00	335,216	335,216	100.00
現年課税分		810,423	810,423	100.00	335,216	335,216	100.00
軽自動車税		1,767,404	1,688,051	95.51	1,701,637	1,592,504	93.59
現年課税分		1,702,870	1,667,446	97.92	1,623,430	1,574,855	97.01
滞納繰越分		64,534	20,605	31.93	78,207	17,649	22.57
市たばこ税		12,331,187	12,331,185	100.00	5,518,554	5,518,554	100.00
現年課税分		12,331,187	12,331,185	100.00	5,518,554	5,518,554	100.00
滞納繰越分		0	0	0.00	0	0	0.00
鉦 産 税		0	0	0.00	0	0	0.00
現年課税分		0	0	0.00	0	0	0.00
滞納繰越分		0	0	0.00	0	0	0.00
特別土地保有税		0	0	0.00	16,126	6,184	38.35
現年課税分		0	0	0.00	0	0	0.00
滞納繰越分		0	0	0.00	16,126	6,184	38.35
法定外普通税		0	0	0.00	0	0	0.00
現年課税分		0	0	0.00	0	0	0.00
滞納繰越分		0	0	0.00	0	0	0.00
入 湯 税		47,862	47,812	99.90	26,207	26,207	100.00
現年課税分		47,862	47,812	99.90	26,207	26,207	100.00
滞納繰越分		0	0	0.00	0	0	0.00
事 業 所 税		7,681,114	7,663,958	99.78	2,264,847	2,252,992	99.48
現年課税分		7,664,336	7,658,495	99.92	2,256,693	2,248,907	99.65
滞納繰越分		16,778	5,463	32.56	8,154	4,085	50.10
都 市 計 画 税		23,438,404	23,098,634	98.55	5,304,415	5,067,123	95.53
現年課税分		23,061,545	22,940,826	99.48	5,061,528	5,004,887	98.88
滞納繰越分		376,859	157,808	41.87	242,887	62,236	25.62
法定外目的税		0	0	0.00	0	0	0.00
現年課税分		0	0	0.00	0	0	0.00
滞納繰越分		0	0	0.00	0	0	0.00

(「市町村税の徴収実績」第6表から)

Ⅶ 浜松市税務機構図・税務職員人員配置表・事務分掌

1 浜松市税務機構図

(平成29年4月1日現在)

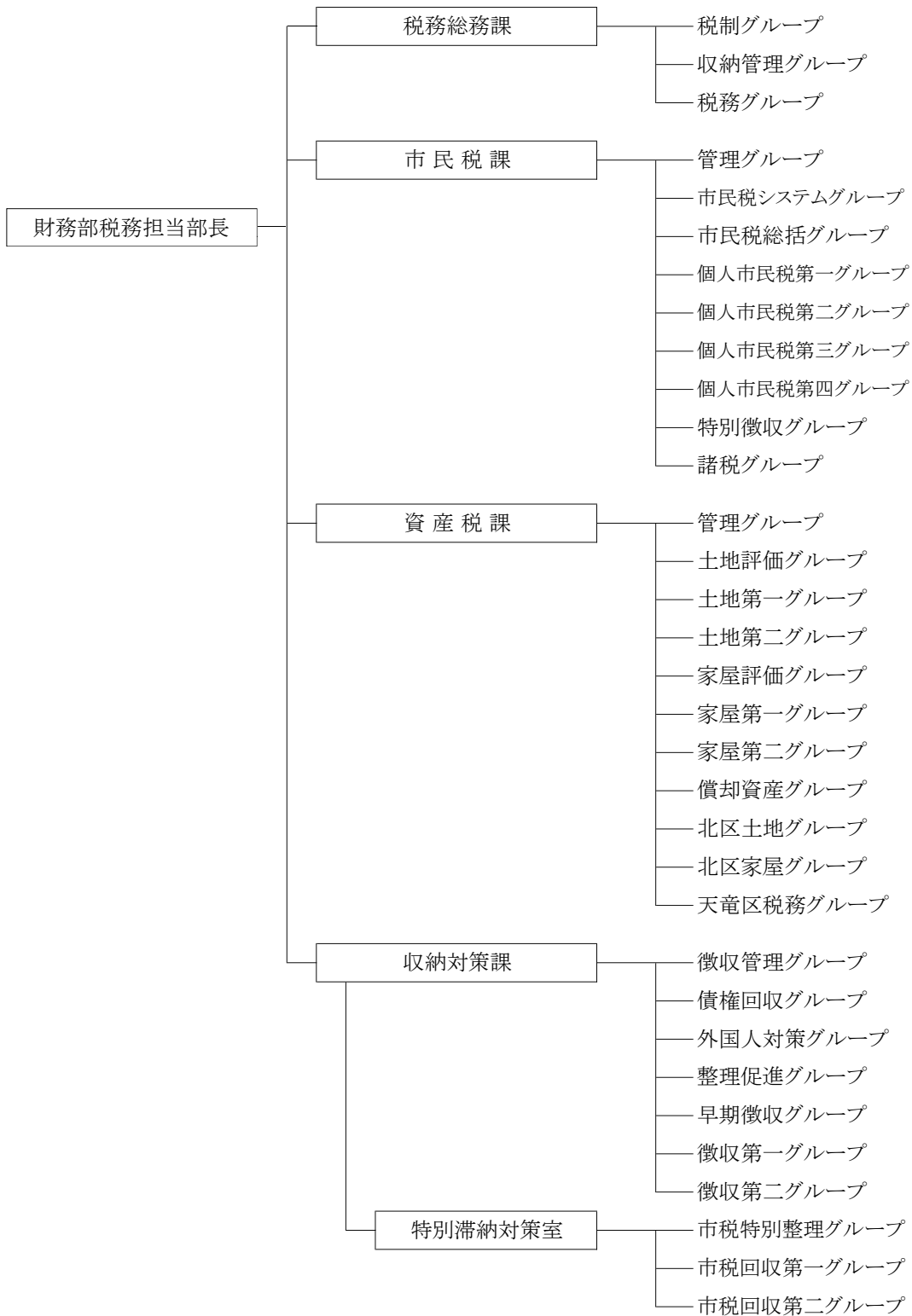

課名	職員数
税務総務課	26
市民税課	79
資産税課	85
収納対策課	65
合計	255

※非常勤職員は含まない

2 税務職員人員配置表

()内は事務取扱 平成29年4月1日現在

部 名	課 名	グループ名	税務 担当 部長	次長	課長	副参事	専門監	課長 補佐	主幹	副主幹	主任	一般 職員	再任用 職員	計	非常勤 職員	
財 務 部	税務 総務 課	税制	1	1	(1)		1	(1)	1	1	2			7		
		収納管理					1	(1)		3	5	2	1	12	1	
		税務								1	5	1		7	2	
		計	1	1	(1)		2	(2)	1	5	12	3	1	26	3	
	市民 税課	管理			1		2	(2)	1		2		1	7	3	
		市民税システム								2	2			4		
		市民税総括							1	2	3			6		
		個人市民税第一					1		1		5	4	1	12		
		個人市民税第二								1	4	3		8		
		個人市民税第三								2	4	2		8		
		個人市民税第四								2	7	1		10		
		特別徴収							1	2	3	3	3	12	5	
		諸税							2	4	4	1	1	12	5	
	計			1		3	(2)	6	15	34	14	6	79	13		
	資産 税課	管理			1		2	(2)	1	1	1		4	10	4	
		土地評価								1	3	1		5		
		土地第一					1		1	3	2	3		10		
		土地第二								4	5	1		10		
		家屋評価								1	1	3		5		
		家屋第一							1	1	7	2	1	12		
		家屋第二								2	7	1	1	11		
		償却資産								1	2	1	1	5	2	
		北区土地								2	2		3	7	2	
		北区家屋								1	3			4		
		天竜区税務							1		2	1	2	6	1	
	計			1		3	(2)	4	17	35	13	12	85	9		
	収 納 対 策 課	徴収管理			1		1	1(1)		1	6	1	1	12	9	
		債権回収								1	1	1		3		
		外国人対策								1	1	2		4	4	
		整理促進							1		2	1	2	6	2	
		早期徴収								1	4	2		7	2	
		徴収第一								1	6			7	2	
		徴収第二							1		5			6	2	
特別滞納対策室																
市税特別整理							1		1	1	5			8		
市税回収第一									1	2	2	2		7		
市税回収第二									2	2	1		5			
計			1		2	1(1)	4	10	34	10	3	65	21			
4課合計			1	1	3 (1)		10	2 (7)	15	47	115	40	22	255	46	

※職員合計には、派遣・出向職員及び非常勤職員は含まない

※収納対策課の職員合計+非常勤=86名には滞納整理機構派遣2名及び大船渡市派遣1名は含まない

3 事務分掌

平成29年4月1日現在

部名	課名	グループ名	事務分掌
財 務 部	税務総務課	税 制 収 納 管 理 税 務	<ol style="list-style-type: none"> 1 税務行政の企画及び調整に関すること。 2 税務事務の総括に関すること。 3 市税の収納管理に関すること。 4 市税の口座振替に関すること。 5 市税の督促に関すること。 6 市税の過誤納金の還付に関すること。 7 固定資産評価審査委員会に関すること。
	市民税課	管 理 市 民 税 シ ス テ ム 市 民 税 総 括 個 人 市 民 税 第 一 個 人 市 民 税 第 二 個 人 市 民 税 第 三 個 人 市 民 税 第 四 特 別 徴 収 諸 税	<ol style="list-style-type: none"> 1 個人市民税、個人県民税、法人市民税、軽自動車税、市たばこ税、鉱産税、入湯税及び事業所税の賦課等に関すること。 2 所管に係る税の申告書及び届出書等の受付並びにその総括に関すること。 3 原動機付自転車及び小型特殊自動車の標識の交付、返納等に係る事務並びにその総括に関すること。 4 所管に係る税に関する証明及びその総括に関すること（収納に関するものを除く。）。
	資産税課	管 理 土 地 評 価 土 地 第 一 土 地 第 二 家 屋 評 価 家 屋 第 一 家 屋 第 二 償 却 資 産 北 区 土 地 北 区 家 屋 天 竜 区 税 務	<ol style="list-style-type: none"> 1 固定資産税、都市計画税及び特別土地保有税の賦課等に関すること。 2 固定資産の評価に関すること。 3 国有資産等所在市町村交付金に関すること。 4 不動産取得税の申告書及び報告書に関すること。 5 土地家屋縦覧帳簿の縦覧及び固定資産課税台帳等の閲覧並びにその総括に関すること。 6 所管に係る税の申告書及び届出書等の受付並びにその総括に関すること。 7 所管に係る税に関する証明及びその総括に関すること（収納に関するものを除く。）。
	収納対策課	徴 収 管 理 債 権 回 収 外 国 人 対 策 整 理 促 進 早 期 徴 収 第 一 徴 収 第 二 徴 収 第 三 徴 収 第 四	<ol style="list-style-type: none"> 1 市税及び国民健康保険料の徴収及び滞納処分に関すること（市長が指定したものに限る。）。 2 未収債権の徴収及び徴収に係る助言等に関すること。 3 未収債権に係る調査及び総合調整に関すること。 4 市税及び個人県民税の収納に係る証明並びにその総括に関すること。 5 特別滞納対策室に関すること。 6 静岡地方税滞納整理機構との連絡調整に関すること。

静岡県浜松市中区元目町 120 番地の 1

浜松市 財務部 税務総務課

TEL :053-457-2141

FAX :050-3730-9578

E-mail :zei-soumu@city.hamamatsu.shizuoka.jp

HP :<http://www.city.hamamatsu.shizuoka.jp>

発行年月：平成 29 年 9 月