

平成 2 5 年版

# 浜松市の市税のすがた

**【資料編】**

浜 松 市

# 目 次

<b>総 括</b>	
1	浜松市税務機構図……………3
2	人口・世帯・面積……………4
3	歳入・歳出決算と市税……………4
4	一般会計（平成24年度決算額・平成25年度当初予算額）……………5
	（1）歳入……………5
	（2）歳出……………6
5	平成24年度一般会計・特別会計別決算額……………7
6	市税予算額・調定額・収入額……………8
7	平成24年度市税決算額……………9
8	市税決算額の構成……………11
9	徴税費年度別比較……………12
10	納税義務者、課税標準・税率・免税点及び納期（平成25年度）……………13
<b>市 民 税</b>	
1	調定額及び納税義務者数（現年課税分）……………15
2	所得区分による課税状況（個人）……………16
3	課税標準段階別（所得割）課税状況（平成25年度）……………17
4	所得割の納税義務者の構成……………19
5	所得区分別納税義務者1人あたりの市民税所得割額……………19
6	給与所得の収入金額等に関する調（平成25年度）……………20
7	調定額及び法人社数（業態別）均等割……………21
8	調定額及び法人社数（業態別）法人税割……………22
9	調定額及び法人社数（号数別）均等割……………23
10	調定額及び法人社数（号数別）法人税割……………24
11	業態別法人市民税諸届件数（平成24年度）……………25
<b>固定資産税及び都市計画税</b>	
1	調定額及び納税義務者数（現年課税分）……………26
2	年度別評価状況（土地）……………27
3	平成25年度の概要（土地）……………27
4	年度別評価状況（家屋）……………28
5	年度別評価状況（償却資産）……………29
6	交付金……………29
<b>諸 税</b>	
1	軽自動車税（現年課税分）……………30
2	市たばこ税（現年課税分）……………31
3	鉱産税（現年課税分）……………31
4	特別土地保有税（現年課税分）……………31
5	入湯税（現年課税分）……………31
6	事業所税（現年課税分）……………32
<b>納 税</b>	
1	市税年度別収入状況……………33
2	平成23年度・平成24年度市税収入状況……………35
3	口座振替収入状況……………36
4	コンビニ収納状況……………37
5	不納欠損額……………38
6	財産差押状況（県民税を除く）……………38
7	還付金等取扱状況……………39
8	税外歳入の状況……………39
	【参考】納税貯蓄組合……………40

#### 政令指定都市の状況

1	指定都市の人口等指数	41
2	平成24年度指定都市市税徴収実績	42
	(1) 現年課税分 + 滞納繰越分	42
	(2) 現年課税分	43
	(3) 滞納繰越分	44
	(4) 税目別	45
	浜松市・札幌市	45
	仙台市・さいたま市	46
	千葉市・川崎市	47
	横浜市・相模原市	48
	新潟市・静岡市	49
	名古屋市・京都市	50
	大阪市・堺市	51
	神戸市・岡山市	52
	広島市・北九州市	53
	福岡市・熊本市	54

#### 税務職員人員配置表・事務分掌

1	税務職員人員配置表	55
2	事務分掌	57

総括

1 浜松市税務機構図

(平成25年4月1日現在)

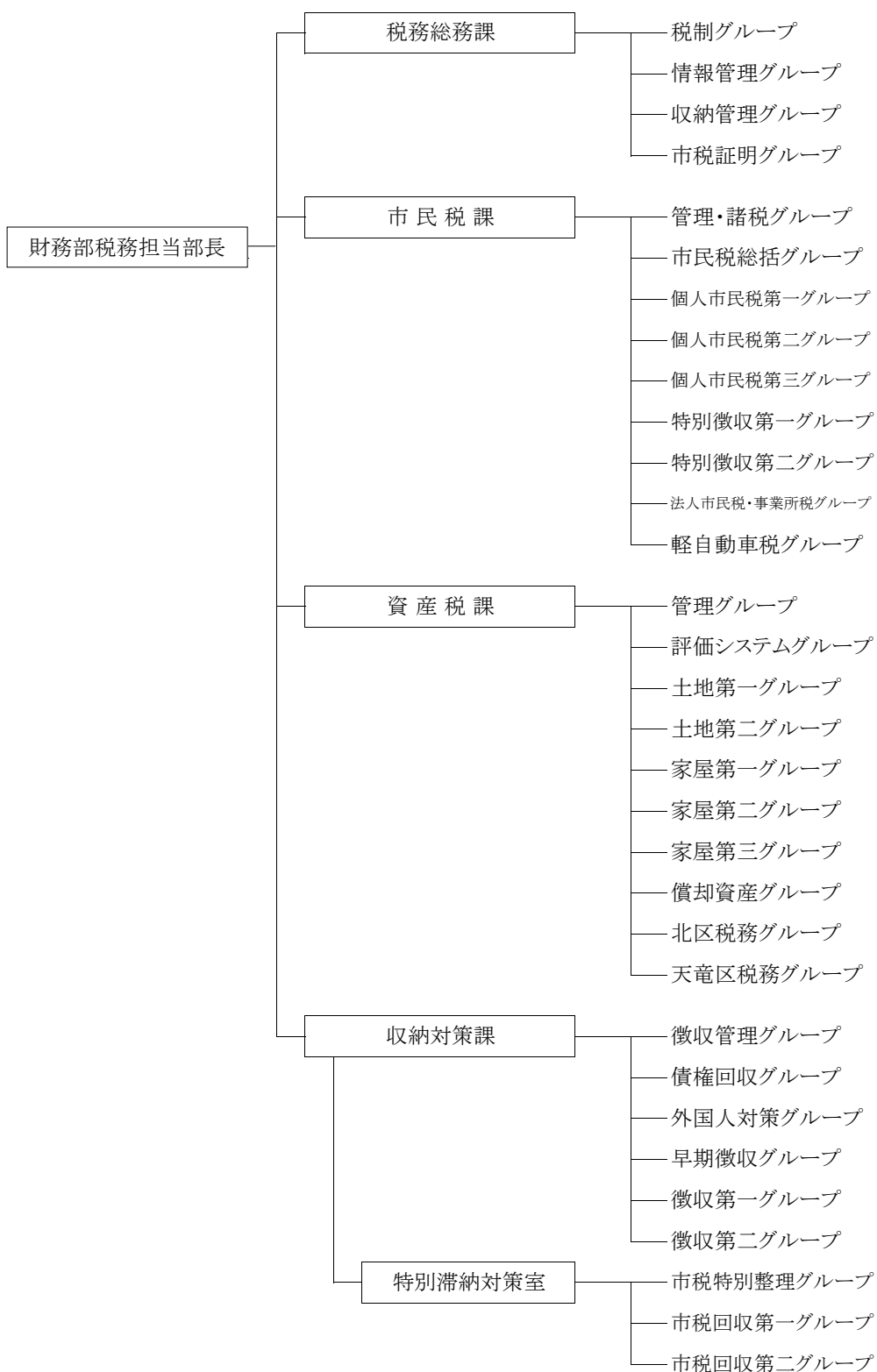

課名	職員数
税務総務課	27
市民税課	81
資産税課	88
収納対策課	70

非常勤職員を含まない。

## 2 人口・世帯・面積

区 分	平成21年	平成22年	平成23年	平成24年	平成25年
人 口 (人)	824,640	820,971	818,841	816,848	812,762
男	411,055	408,828	407,490	406,211	404,048
女	413,585	412,143	411,351	410,637	408,714
世 帯 数 (世帯)	317,078	317,631	317,904	318,744	320,053
面 積 (km <sup>2</sup> )	1,511.17	1,558.04	1,558.04	1,558.04	1,558.04
人口密度(人/km <sup>2</sup> )	546	527	526	524	522

注 4月1日現在(人口・世帯数は、住民基本台帳による。)

## 3 歳入・歳出決算と市税

(単位：千円・%)

区 分	平成21年度	平成22年度	平成23年度	平成24年度	平成25年度	
一般会計	歳入(A)	284,061,841	285,829,325	294,180,312	280,043,438	270,333,000
	歳出(B)	275,353,644	277,834,770	286,351,167	270,576,191	270,333,000
市 税 総 額 (C)	128,156,742	123,762,054	125,048,519	124,509,094	122,400,000	
(C)/(A)(%)	45.1	43.3	42.5	44.5	45.3	
基準財政	収入額(D)	116,099,964	103,265,333	103,455,458	105,763,123	107,659,914
	需要額(E)	131,209,637	123,612,184	121,603,104	122,056,895	122,135,732
	(D)/(E)(%)	88.5	83.5	85.1	86.7	88.1

平成25年度は当初予算による。

4 一般会計（平成24年度決算額・平成25年度当初予算額）

(1) 歳 入

(単位：千円・%)

款 (項)	平成24年度(決算)		平成25年度(当初)	
	決算額	構成比	予算額	構成比
1 市 税	124,509,094	44.46	122,400,000	45.28
市 民 税	55,173,567	19.70	53,874,000	19.93
固 定 資 産 税	50,665,823	18.09	50,115,000	18.54
軽 自 動 車 税	1,524,456	0.54	1,514,498	0.56
市 た ば こ 税	4,835,916	1.73	5,010,980	1.85
鉦 産 税	25	0.00	20	0.00
特 別 土 地 保 有 税	11,401	0.00	2	0.00
入 湯 税	126,814	0.05	112,500	0.04
事 業 所 税	5,024,048	1.79	4,820,000	1.78
都 市 計 画 税	7,147,045	2.55	6,953,000	2.57
2 地 方 譲 与 税	3,766,349	1.34	3,867,000	1.43
3 利 子 割 交 付 金	325,673	0.12	335,000	0.12
4 配 当 割 交 付 金	251,918	0.09	210,000	0.08
5 株 式 等 譲 渡 所 得 割 交 付 金	67,695	0.02	16,000	0.01
6 地 方 消 費 税 交 付 金	8,199,733	2.93	8,155,000	3.02
7 ゴ ル フ 場 利 用 税 交 付 金	95,546	0.03	85,000	0.03
8 自 動 車 取 得 税 交 付 金	1,499,380	0.54	1,295,000	0.48
9 軽 油 引 取 税 交 付 金	5,096,274	1.82	4,949,000	1.83
10 国 有 提 供 施 設 等 所 在 市 町 村 助 成 交 付 金	328,096	0.12	328,000	0.12
11 地 方 特 例 交 付 金	552,355	0.20	544,000	0.20
12 地 方 交 付 税	23,140,075	8.26	19,500,000	7.21
13 交 通 安 全 対 策 特 別 交 付 金	483,232	0.17	425,000	0.16
14 分 担 金 及 び 負 担 金	3,109,794	1.11	3,227,872	1.19
15 使 用 料 及 び 手 数 料	4,966,351	1.77	5,020,760	1.86
16 国 庫 支 出 金	37,149,891	13.27	38,612,587	14.28
17 県 支 出 金	13,773,266	4.92	12,710,964	4.70
18 財 産 収 入	6,024,642	2.15	1,265,611	0.47
19 寄 附 金	289,400	0.10	72,800	0.03
20 繰 入 金	2,205,366	0.79	7,393,904	2.74
21 繰 越 金	7,829,145	2.80	3,000,000	1.11
22 諸 収 入	9,280,661	3.31	6,690,502	2.47
23 市 債	27,099,500	9.68	30,229,000	11.18
歳 入 計	280,043,438	100.00	270,333,000	100.00
前 年 度	294,180,312	-	269,200,000	-

表示単位未満を四捨五入しているため、内訳と計が一致しないことがある。

(2) 歳 出

(単位：千円・%)

款 (項)	平成24年度(決算)		平成25年度(当初)	
	決算額	構成比	予算額	構成比
1 議 会 費	968,750	0.36	990,844	0.37
2 総 務 費	38,196,390	14.12	37,309,381	13.80
3 民 生 費	85,579,068	31.63	89,714,880	33.19
4 衛 生 費	21,096,568	7.80	21,293,330	7.88
5 労 働 費	520,145	0.19	531,432	0.20
6 農 林 水 産 業 費	6,768,294	2.50	4,995,173	1.85
7 商 工 費	6,187,131	2.28	5,684,594	2.10
8 土 木 費	40,848,938	15.10	41,543,932	15.37
9 消 防 費	10,868,786	4.02	10,067,516	3.72
10 教 育 費	17,569,901	6.49	18,148,918	6.71
11 災 害 復 旧 費	2,535,860	0.94	900,000	0.33
12 公 債 費	38,030,121	14.05	38,639,000	14.29
13 諸 支 出 金	1,406,240	0.52	414,000	0.15
14 予 備 費	0	0.00	100,000	0.04
歳 出 計	270,576,191	100.00	270,333,000	100.00
前 年 度	286,351,167	-	269,200,000	-

表示単位未満を四捨五入しているため、内訳と計が一致しないことがある。

平成24年度決算(単位：%)

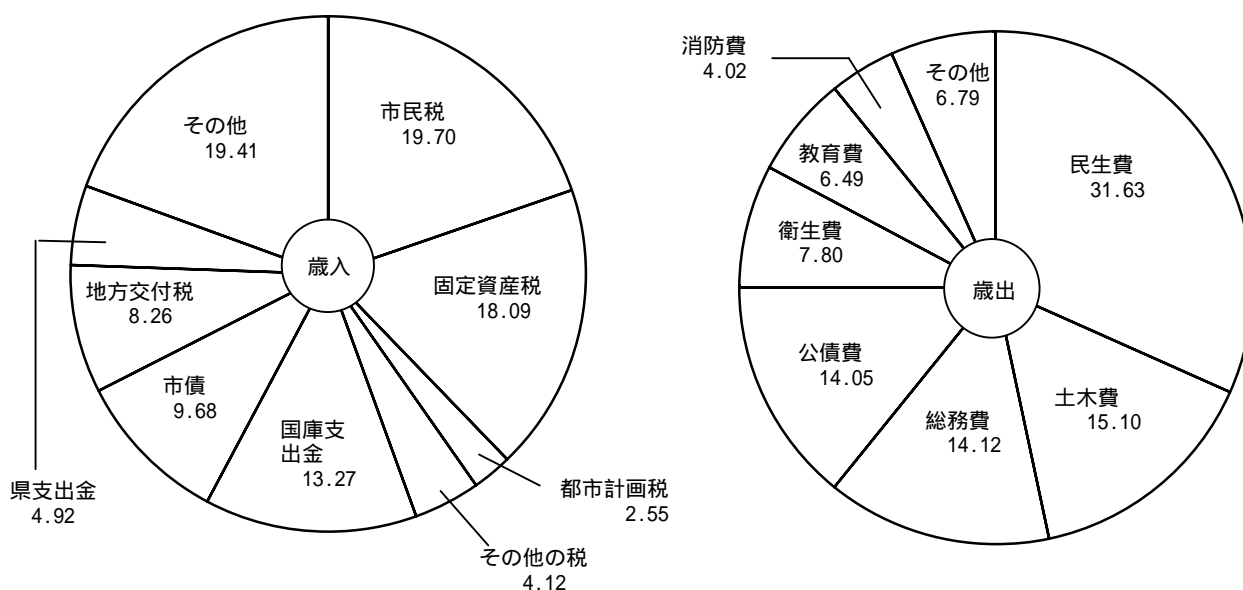

5 平成24年度一般会計・特別会計別決算額

(単位：千円・%)

会 計 別	歳 入		歳 出	
	決 算 額	構 成 比	決 算 額	構 成 比
一 般 会 計	280,043,438	58.57	270,576,191	58.16
国民健康保険事業特別会計	82,233,629	17.20	80,095,811	17.22
母子寡婦福祉資金貸付特別会計	173,789	0.04	164,625	0.04
介護保険事業特別会計	53,420,563	11.17	53,122,460	11.42
後期高齢者医療事業特別会計	7,580,148	1.59	7,342,447	1.58
と畜場・市場事業特別会計	306,281	0.06	306,281	0.07
農業集落排水事業特別会計	160,287	0.03	160,287	0.03
中央卸売市場事業特別会計	737,405	0.16	646,009	0.14
公共用地取得事業特別会計	774,630	0.16	774,630	0.17
育英事業特別会計	90,690	0.02	90,450	0.02
学童等災害共済事業特別会計	9,657	0.00	4,999	0.00
小型自動車競走事業特別会計	12,932,745	2.70	12,246,217	2.63
駐車場事業特別会計	564,551	0.12	556,744	0.12
簡易水道事業特別会計	1,110,996	0.23	1,087,632	0.23
公債管理特別会計	38,030,121	7.95	38,030,121	8.17
熊財産区特別会計	7,398	0.00	1,172	0.00
合 計	478,176,327	100.00	465,206,075	100.00
前 年 度	487,001,191	-	475,414,720	-

表示単位未満を四捨五入しているため、内訳と計が一致しないことがある。



6 市税予算額・調定額・収入額

(単位：千円・%)

区 分		平成20年度	平成21年度	平成22年度	平成23年度	平成24年度
予 算 額		136,800,000	127,000,000	122,044,000	124,000,000	123,300,000
調 定 額		145,651,781	137,371,930	132,013,324	132,448,314	131,072,890
収 入 額		136,912,796	128,156,742	123,762,054	125,048,519	124,509,094
徴 収 未 納 額		8,747,996	9,219,981	8,253,769	7,401,912	6,567,973
不 納 欠 損 額		548,852	1,047,812	818,437	569,188	568,934
前 年 比	予 算 額	99.19	92.84	96.10	101.60	99.44
	調 定 額	99.85	94.32	96.10	100.33	98.96
	収 入 額	99.62	93.60	96.57	101.04	99.57
	徴収未納額	103.59	105.40	89.52	89.68	88.73
	不納欠損額	63.81	190.91	78.11	69.55	99.96
徴 収 率	対 予 算	100.08	100.91	101.41	100.85	100.98
	対 調 定	94.00	93.29	93.75	94.41	94.99

7 平成24年度市税決算額

(単位：円・%)

税目	予算額	調定額	収入額	未納額	不納欠損額	滞納繰越額	対予算比 ÷	対調定比 (収入率) ÷	備考
									収入額中 未還付
市税	123,300,000,000	131,072,890,331	124,509,094,252	6,567,972,769	568,933,997	5,999,038,772	100.98	94.99	4,176,690
現年課税分	121,787,000,000	124,342,438,231	122,908,559,918	1,437,622,731	5,742,495	1,431,880,236	100.92	98.85	3,744,418
滞納繰越分	1,513,000,000	6,730,452,100	1,600,534,334	5,130,350,038	563,191,502	4,567,158,536	105.79	23.78	432,272
市民税	54,751,000,000	59,432,675,846	55,173,567,015	4,261,933,721	451,590,217	3,810,343,504	100.77	92.83	2,824,890
個人	44,511,000,000	48,782,304,866	44,690,355,242	4,094,774,514	435,832,519	3,658,941,995	100.40	91.61	2,824,890
現年課税分	43,707,000,000	44,636,895,111	43,853,288,725	786,123,104	3,725,991	782,397,113	100.33	98.24	2,516,718
普通徴収	-	10,098,393,450	9,404,595,703	694,515,163	3,725,991	690,789,172	-	93.13	717,416
特別徴収	-	34,538,501,661	34,448,693,022	91,607,941	0	91,607,941	-	99.74	1,799,302
滞納繰越分	804,000,000	4,145,409,755	837,066,517	3,308,651,410	432,106,528	2,876,544,882	104.11	20.19	308,172
法人	10,240,000,000	10,650,370,980	10,483,211,773	167,159,207	15,757,698	151,401,509	102.38	98.43	0
現年課税分	10,217,000,000	10,506,136,500	10,453,529,763	52,606,737	145,800	52,460,937	102.32	99.50	0
滞納繰越分	23,000,000	144,234,480	29,682,010	114,552,470	15,611,898	98,940,572	129.05	20.58	0
固定資産税	50,316,000,000	52,516,102,235	50,665,823,162	1,851,290,472	77,936,162	1,773,354,310	100.70	96.48	1,011,399
固定資産税	50,218,000,000	52,412,872,335	50,562,593,262	1,851,290,472	77,936,162	1,773,354,310	100.69	96.47	1,011,399
現年課税分	49,658,000,000	50,458,274,200	49,980,888,704	478,328,754	1,490,064	476,838,690	100.65	99.05	943,258
滞納繰越分	560,000,000	1,954,598,135	581,704,558	1,372,961,718	76,446,098	1,296,515,620	103.88	29.76	68,141
交付金	98,000,000	103,229,900	103,229,900	0	0	0	105.34	100.00	0
現年課税分	98,000,000	103,229,900	103,229,900	0	0	0	105.34	100.00	0

軽自動車税	1,472,498,000	1,652,178,066	1,524,455,664	127,919,902	14,423,900	113,496,002	103.53	92.27	197,500
現年課税分	1,456,000,000	1,536,211,400	1,504,228,900	32,133,600	170,000	31,963,600	103.31	97.92	151,100
滞納繰越分	16,498,000	115,966,666	20,226,764	95,786,302	14,253,900	81,532,402	122.60	17.44	46,400
市たばこ税	4,776,980,000	4,835,971,589	4,835,915,714	55,875	0	55,875	101.23	100.00	0
現年課税分	4,776,979,000	4,835,915,714	4,835,915,714	0	0	0	101.23	100.00	0
滞納繰越分	1,000	55,875	0	55,875	0	55,875	0.00	0.00	0
鉱産税	20,000	25,106	25,106	0	0	0	125.53	100.00	0
現年課税分	20,000	25,106	25,106	0	0	0	125.53	100.00	0
特別土地保有税	2,000	11,400,800	11,400,800	0	0	0	570040.00	100.00	0
現年課税分	1,000	11,400,800	11,400,800	0	0	0	1140080.00	100.00	0
滞納繰越分	1,000	0	0	0	0	0	0.00	0.00	0
入湯税	100,500,000	139,900,500	126,813,950	13,086,550	8,727,050	4,359,500	126.18	90.65	0
現年課税分	99,000,000	124,161,900	122,830,050	1,331,850	0	1,331,850	124.07	98.93	0
滞納繰越分	1,500,000	15,738,600	3,983,900	11,754,700	8,727,050	3,027,650	265.59	25.31	0
事業所税	4,912,000,000	5,077,514,495	5,024,048,169	53,466,326	5,394,550	48,071,776	102.28	98.95	0
現年課税分	4,878,000,000	4,997,261,100	4,977,780,340	19,480,760	0	19,480,760	102.05	99.61	0
滞納繰越分	34,000,000	80,253,395	46,267,829	33,985,566	5,394,550	28,591,016	136.08	57.65	0
都市計画税	6,971,000,000	7,407,121,694	7,147,044,672	260,219,923	10,862,118	249,357,805	102.53	96.49	142,901
現年課税分	6,897,000,000	7,132,926,500	7,065,441,916	67,617,926	210,640	67,407,286	102.44	99.05	133,342
滞納繰越分	74,000,000	274,195,194	81,602,756	192,601,997	10,651,478	181,950,519	110.27	29.76	9,559
県民税(参考)	-	32,249,411,026	29,544,271,003	2,707,007,523	288,123,754	2,418,883,769	-	91.61	1,867,500
現年課税分	-	29,508,929,137	28,990,896,122	519,696,787	2,463,209	517,233,578	-	98.24	1,663,772
滞納繰越分	-	2,740,481,889	553,374,881	2,187,310,736	285,660,545	1,901,650,191	-	20.19	203,728

## 8 市税決算額の構成

- 市民税（個人）
- ▣ 市民税（法人）
- ▨ 固定資産税
- その他の税

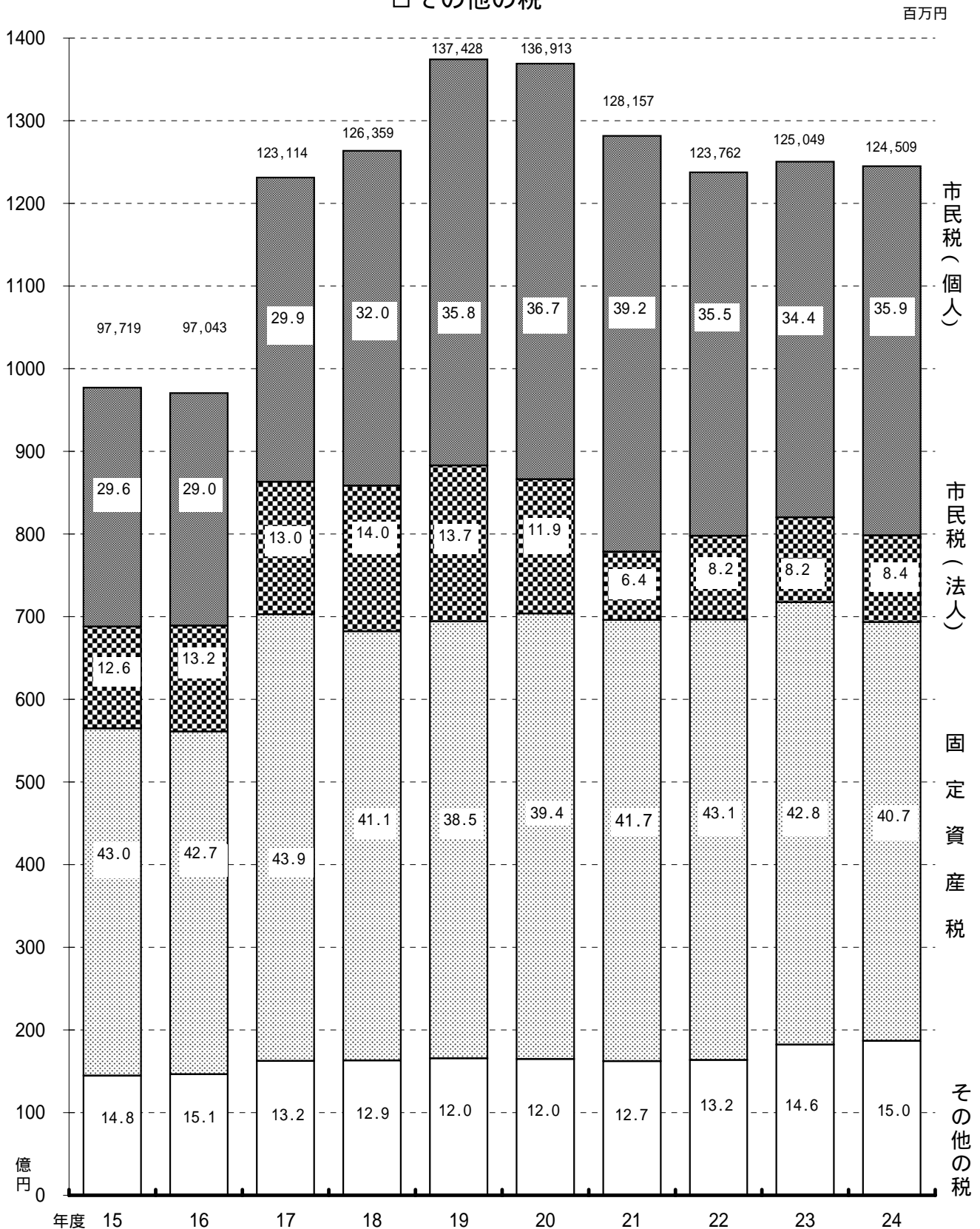

（注） 平成16年度までは旧浜松市、平成17年度は合併対象市町村における打切決算分を含む。

9 徴税費年度別比較

(単位：千円、%、人)

区 分		平成20年度	平成21年度	平成22年度	平成23年度	平成24年度
収入額	市 税 (A)	136,912,796	128,156,742	123,762,054	125,048,519	124,509,094
	個人の県民税	33,150,798	33,181,109	29,018,389	28,406,174	29,544,271
	合 計 (B)	170,063,594	161,337,851	152,780,443	153,454,693	154,053,365
人件費	基本給	1,077,318	1,049,376	1,050,728	1,053,483	1,039,813
	諸手当	677,882	601,710	579,528	583,331	588,259
	超過勤務手当	92,162	71,941	60,439	61,257	76,389
	税務特別手当	5,695	4,786	5,350	6,671	8,315
	その他の手当	580,025	524,983	513,739	515,403	503,555
	共済組合負担金等	306,244	338,287	358,893	357,703	339,913
	報酬	76,856	92,308	90,723	75,149	91,713
	その他	755	234	128	183	859
	小 計	2,139,055	2,081,915	2,080,000	2,069,849	2,060,557
需用費等	旅 費	3,053	3,077	3,068	3,160	3,294
	賃 金	3,854	3,221	469	0	4,634
	そ の 他	744,348	752,825	791,301	776,576	694,398
	小 計	751,255	759,123	794,838	779,736	702,326
報奨金等	納期前納付報奨金	-	-	-	-	-
	納税貯蓄組合補助金	-	-	-	-	-
	納 税 奨 励 金	-	-	-	-	-
	そ の 他	-	-	-	-	-
	小 計	-	-	-	-	-
そ の 他		48,785	57,894	61,308	52,570	50,135
合 計 (C)		2,939,095	2,898,932	2,936,146	2,902,155	2,813,018
県民税徴収取扱費	通知書を基準にした額	-	-	-	-	-
	徴収額を基準にした額	-	-	-	-	-
	納税義務者数を基準にした額	1,680,008	1,384,606	1,333,695	1,209,252	1,208,529
	報奨金に相当する額	59,308	9,214	0	0	0
	合 計 (D)	1,739,316	1,393,820	1,333,695	1,209,252	1,208,529
(C) - (D) (E)		1,199,779	1,505,112	1,602,451	1,692,903	1,604,489
税収入額に対する	(C)/(B)	1.7	1.8	1.9	1.9	1.8
徴税費の割合	(E)/(A)	0.9	1.2	1.3	1.4	1.3
徴 税 職員数	吏 員	281	280	283	288	273
	その他の職員	0	0	0	0	0
	合 計	281	280	283	288	273

(「課税状況等の調」第39表から)

10 納税義務者、課税標準・税率・免税点及び納期 (平成25年度)

(H25.4.1現在)

税目	納税義務者	課税標準・税率・免税点	納期
普通市民税	<p>1 個人</p> <p>納税義務者(1月1日現在)</p> <ul style="list-style-type: none"> <li>・市内に住所がある人</li> <li>・市内に事務所、事業所又は家屋敷がある人で市内に住所のない人(均等割のみ)</li> </ul> <p>課税されない人の範囲</p> <ul style="list-style-type: none"> <li>・前年中に所得がなかった人</li> <li>・生活保護法によって生活扶助を受けている人</li> <li>・障害者、未成年者、寡婦又は寡夫で前年中の合計所得金額が125万円以下の人</li> <li>・均等割 ・扶養家族のない人 前年中の合計所得金額が315千円以下の人</li> <li>・扶養家族のある人 前年中の合計所得金額が「315千円×(扶養家族+1)+189千円」以下の人</li> <li>・所得割 ・扶養家族のない人 前年中の総所得金額等が35万円以下の人</li> <li>・扶養家族のある人 前年中の総所得金額等が「35万円×(扶養家族+1)+32万円」以下の人</li> </ul>	<p>1 個人</p> <p>(1) 均等割 3,000円</p> <p>(2) 所得割</p> <p>ア 課税総所得金額 一律 6%</p> <p>イ 譲渡所得に係る所得割額 (分離課税)</p> <ul style="list-style-type: none"> <li>・課税短期譲渡所得金額 (一般) 5.4%</li> <li>・課税短期譲渡所得金額 (収用等に係る軽減) 3%</li> <li>・課税長期譲渡所得金額 (一般) 3%</li> <li>・課税長期譲渡所得金額 (特定:優良住宅地等に係る譲渡) 2,000万円以下の金額 2.4%</li> <li>2,000万円を超える金額 3%</li> <li>・課税長期譲渡所得金額 (軽減:居住用財産の譲渡) 6,000万円以下の金額 2.4%</li> <li>6,000万円を超える金額 3%</li> <li>・株式等に係る課税譲渡所得等の金額 上場株式等 1.8%</li> <li>上場株式等以外の株式 3%</li> <li>・上場株式等に係る配当所得(申告分離選択) 1.8%</li> <li>・先物取引に係る課税雑所得等の金額 3%</li> </ul> <p>ウ 課税山林所得金額 一律 6%</p>	<p>1 個人</p> <p>(1) 普通徴収</p> <p>第1期 6月16日 ～7月5日</p> <p>第2期 8月16日 ～9月5日</p> <p>第3期 10月16日 ～11月5日</p> <p>第4期 翌年1月16日 ～2月5日</p> <p>(2) 特別徴収 6月～ 翌年5月まで (翌月10日まで)</p> <p>(3) 分離課税の退職金に係る所得割 徴収する日の属する月の翌月10日</p>
	<p>2 法人</p> <p>納税義務者 市内に事務所や事業所などがある法人のほか人格のない社団等(申告納付)</p>	<p>2 法人</p> <p>(1) 均等割 資本金等の額・従業者数により異なる  <math display="block">\begin{pmatrix} 300万円 &amp; 40万円 &amp; 13万円 \\ 175万円 &amp; 16万円 &amp; 12万円 \\ 41万円 &amp; 15万円 &amp; 5万円 \end{pmatrix}</math></p> <p>(2) 法人税割 法人税額の12.3%</p>	<p>2 法人</p> <p>法人税と同じ (法人税を課されないもの及び均等割のみ課されるもの4月30日)</p>
固定資産税	<p>納税義務者 1月1日現在で市内に土地、家屋、償却資産を所有している人</p>	<p>1 課税標準・税率</p> <p>(1) 土地又は家屋 100分の1.4 基準年度の価格又は基準年度の価格に比準する価格</p> <p>(2) 償却資産 100分の1.4 賦課期日における価格</p> <p>2 免税点</p> <p>土地 30万円未満 家屋 20万円未満 償却資産 150万円未満</p>	<p>第1期 4月16日 ～5月7日</p> <p>第2期 7月16日 ～8月5日</p> <p>第3期 9月16日 ～10月7日</p> <p>第4期 11月16日 ～12月5日</p>

(H25.4.1現在)

税目	納税義務者	課税標準・税率・免税点	納期	
普通自動車税	納税義務者 4月1日現在で市内に主たる定置場のある軽自動車を所有している人	1 原動機付自転車 0.050以下 1,000円 0.090以下 1,200円 0.1250以下 1,600円 ミニカー(0.050以下) 2,500円	5月16日 ～6月5日	
		2 軽自動車 二輪のもの(0.250以下) 2,400円 三輪のもの 3,100円 四輪のもの 乗用 営業用 5,500円 自家用 7,200円 貨物 営業用 3,000円 自家用 4,000円 雪上車 2,400円 被けん引車 2,400円		
		3 小型特殊自動車 農耕作業用 1,600円 その他のもの 4,700円		
		4 二輪の小型自動車(0.250超) 4,000円		
市たばこ税	納税義務者 市内の小売販売業者に製造たばこを売渡した製造たばこの製造者、特定販売業者又は卸売販売業者(申告納付)	売渡し等に係る製造たばこの本数 旧3級品の紙巻きたばこ以外の製造たばこ ……………1,000本につき 5,262円	当月分を翌月末日	
		旧3級品の紙巻たばこ ……………1,000本につき 2,495円		
特別土地保有税	納税義務者 基準面積(5,000㎡)以上の土地の所有者又は土地の取得者(申告納付)	1 課税標準 取得価格 2 免税点 合計面積5,000㎡未満 3 税率 保有分 100分の1.4 取得分 100分の3	※注	
目的税	納税義務者 市内において事業所等で事業を行う法人又は個人(申告納付)	1 課税標準 事業所床面積……………1,000㎡以下 従業者の給与総額……………100人以下 2 免税点 3 税率 資産割 600円/㎡ 従業者割 100分の0.25	法人……事業年度終了日から2箇月以内 個人……翌年の3月15日	
		納税義務者 1月1日現在で市内の市街化区域内に土地、家屋を所有している人	1 課税標準・税率 土地及び家屋に係る固定資産税の課税標準となるべき価格 100分の0.3	固定資産税の納期と同じ

注 特別土地保有税は平成15年度から当分の間、新たな課税は停止

市 民 税

1 調定額及び納税義務者数（現年課税分）

（単位：千円・人）

区 分		平成21年度	平成22年度	平成23年度	平成24年度	平成25年度	
個 人	特 別 徴 収	調 定 額	33,564,767	29,807,676	29,805,844	32,774,086	34,146,908
		所 得 割	32,888,583	29,135,912	29,116,718	32,039,748	33,367,684
		均 等 割	676,184	671,764	689,126	734,338	779,224
		納税義務者数	231,697	229,382	236,565	255,737	264,407
	年 金 特 徴 徴 収	調 定 額	883,455	1,719,716	1,758,309	1,764,416	1,837,178
		所 得 割	819,179	1,588,761	1,625,071	1,631,664	1,696,904
		均 等 割	64,276	130,955	133,238	132,752	140,274
		納税義務者数	49,463	53,443	54,781	49,187	52,263
	普 通 徴 収	調 定 額	16,759,518	12,539,985	11,466,434	10,098,393	8,632,316
		所 得 割	16,230,376	12,130,434	11,086,470	9,769,210	8,357,351
		均 等 割	529,142	409,551	379,964	329,183	274,965
		納税義務者数	204,563	156,577	149,181	121,285	99,682
計	調 定 額	51,207,740	44,067,377	43,030,587	44,636,895	44,616,402	
	所 得 割	49,938,138	42,855,107	41,828,259	43,440,622	43,421,939	
	均 等 割	1,269,602	1,212,270	1,202,328	1,196,273	1,194,463	
	納税義務者数	419,068	401,286	400,932	400,802	401,494	
法 人	調 定 額	8,272,928	10,129,119	10,292,615	10,506,137		
	法 人 税 割	5,665,141	7,501,044	7,647,938	7,862,053		
	均 等 割	2,607,787	2,628,075	2,644,677	2,644,084		
	申 告 法 人 数	21,661	21,324	21,021	21,034		

平成21年度から平成24年度までは決算、平成25年度は当初課税分。  
個人計の納税義務者数は実数のため、各徴収区分を足した数とは一致しない。



2 所得区分による課税状況（個人）

（単位：千円・人）

区 分		平成21年度	平成22年度	平成23年度	平成24年度	平成25年度	
所得割を納める者	所得割額	給 与 所 得	40,701,008	34,445,395	34,316,085	36,219,224	36,541,679
		営 業 等 所 得	2,377,472	1,969,065	1,941,859	2,100,294	2,194,581
		農 業 所 得	139,666	86,133	162,577	141,034	153,637
		そ の 他 の 所 得	5,771,959	4,892,349	4,846,365	4,941,692	4,765,536
		計	48,990,105	41,392,942	41,266,886	43,402,244	43,655,433
	納税義務者数	給 与 所 得	319,094	299,756	297,252	297,424	298,909
		営 業 等 所 得	16,623	14,427	14,124	14,611	14,962
		農 業 所 得	1,399	1,129	1,401	1,272	1,284
		そ の 他 の 所 得	57,250	58,017	59,163	59,677	60,251
		計	394,366	373,329	371,940	372,984	375,406
均等割を納める者	均 等 割 額	1,256,835	1,201,959	1,200,258	1,199,769	1,206,936	
	納税義務者数	418,945	400,653	400,086	399,923	402,312	

（「課税状況等の調」第2表から）

### 3 課税標準段階別（所得割）課税状況（平成25年度）

課税標準段階別	区分 納税義務者数	所得金額								所得 控除額 (B)
		総所得 金額	山林所得 金額	分離短期 譲渡所得 金額	分離長期 譲渡所得 金額	株式等 の譲渡 所得等 の金額	上場株式 等に係る 配当所得 金額	先物取引に 係る 雑所得等の 金額	計 (A)	
10万円以下の金額	15,403	9,409,861	1,304	40,742	9,202,476	1,123,757	14,834	67,979	19,860,953	9,199,786
10万円超 100万円以下	123,896	166,844,204	8,414	43,693	3,598,905	170,499	30,771	12,883	170,709,369	97,193,183
100万円超 200万円以下	111,206	270,195,383	12,066	6,040	2,784,460	519,874	31,651	26,839	273,576,313	108,356,471
200万円超 300万円以下	61,199	226,851,465	3,596	23,827	1,903,676	337,872	19,999	81,207	229,221,642	77,249,771
300万円超 400万円以下	30,387	152,010,197	5,183	11,765	1,102,968	148,681	13,320	30,922	153,323,036	47,124,238
400万円超 550万円以下	18,602	117,910,829	166	12,039	1,182,142	273,962	24,183	25,909	119,429,230	32,687,493
550万円超 700万円以下	5,729	46,199,189	2,668	821	1,023,743	235,103	5,575	14,935	47,482,034	11,072,781
700万円超 1,000万円以下	4,230	43,125,977	5,547	797	975,783	61,339	7,308	10,372	44,187,123	8,391,455
1,000万円超 の金額	4,754	106,183,573	13,019	45,851	947,527	2,960,160	89,306	69,054	110,308,490	10,619,546
合計	375,406	1,138,730,678	51,963	185,575	22,721,680	5,831,247	236,947	340,100	1,168,098,190	401,894,724
平成24年度	372,984	1,127,413,622	61,815	83,674	19,252,439	13,069,945	174,850	181,539	1,160,237,883	395,902,363
前年比	100.65	101.00	84.06	221.78	118.02	44.62	135.51	187.34	100.68	101.51

(単位：人・千円・%)

課税標準額	算 出 税 額			税額控除額 ・ 税額調整額	所得割額 (E) - (F)	配当割額 及び株式 等譲渡所 得割額の 控除額	減免税額	所得割額 (G)-(H)-(I)	構 成 比	
	総所得・ 山林所得 に係る分 (A) - (B) (C)	短期・ 長期・ 株式等・ 上場株式・ 先物取引 に係る分 (D)	計 (E)						(H)に 係る もの	納税 義務 者数
10,661,167	44,047	295,627	339,674	17,909	321,765	480	0	321,285	0.74	4.10
73,516,186	4,174,772	115,496	4,290,268	334,627	3,955,641	7,165	0	3,948,476	9.05	33.00
165,219,842	9,706,573	98,524	9,805,097	486,069	9,319,028	9,134	0	9,309,894	21.32	29.62
151,971,871	8,973,858	70,932	9,044,790	353,153	8,691,637	6,355	0	8,685,282	19.89	16.30
106,198,798	6,292,253	38,861	6,331,114	100,766	6,230,348	4,237	0	6,226,111	14.26	8.09
86,741,737	5,112,661	44,965	5,157,626	33,453	5,124,173	4,273	0	5,119,900	11.73	4.96
36,409,253	2,107,512	37,517	2,145,029	12,118	2,132,911	1,516	0	2,131,395	4.88	1.53
35,795,668	2,084,231	31,226	2,115,457	11,046	2,104,411	2,083	0	2,102,328	4.82	1.13
99,688,944	5,734,425	121,200	5,855,625	33,689	5,821,936	11,174	0	5,810,762	13.32	1.27
766,203,466	44,230,332	854,348	45,084,680	1,382,830	43,701,850	46,417	0	43,655,433	100.00	100.00
764,341,287	43,910,250	961,890	44,872,149	1,426,633	43,445,516	43,272	0	43,402,244	100.00	100.00
100.24	100.73	88.82	100.47	96.93	100.59	107.27	-	100.58	-	-

(「課税状況等の調」第12表から)

#### 4 所得割の納税義務者の構成

□ 給与所得者  
 □ 農業所得者  
 ■ その他の所得者

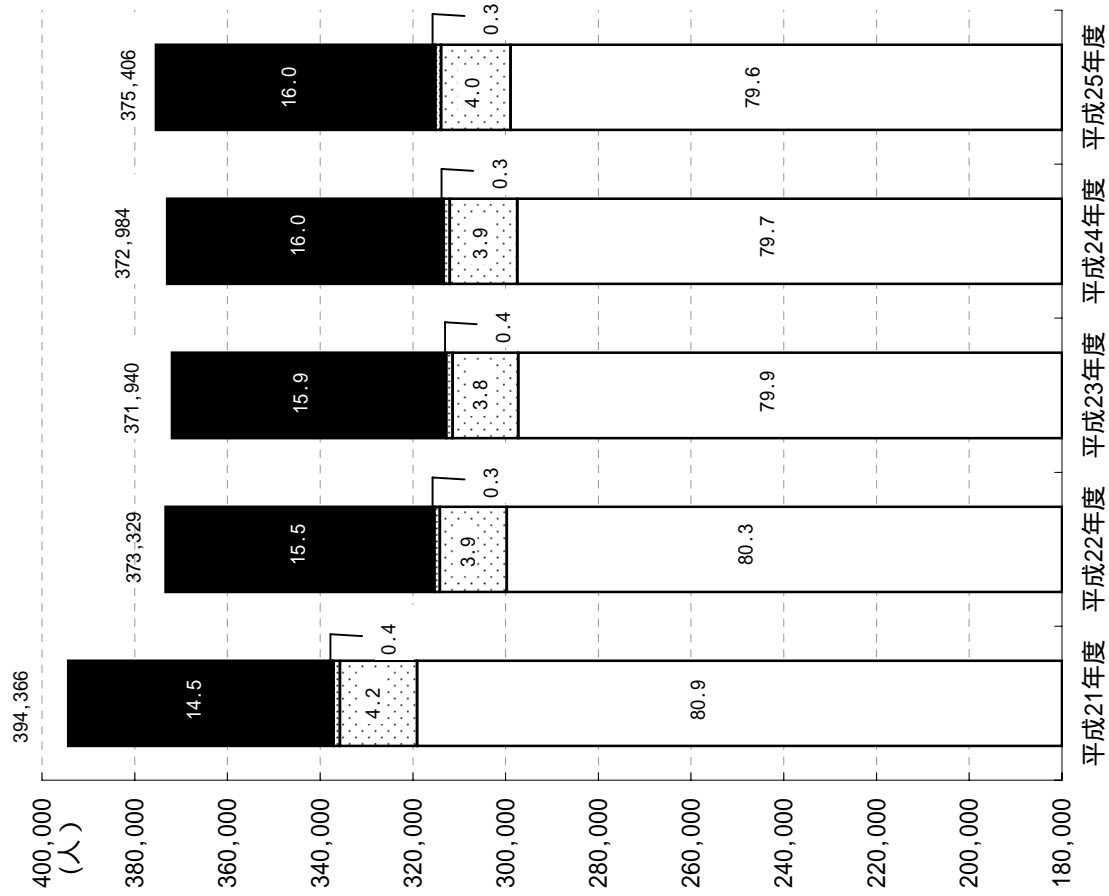

(「課税状況等の調」第2表から)

#### 5 所得区分別納税義務者1人あたりの市民税所得割額

— 給与所得者  
 - - - 農業所得者  
 - · - · 営業所得者  
 — その他の所得者

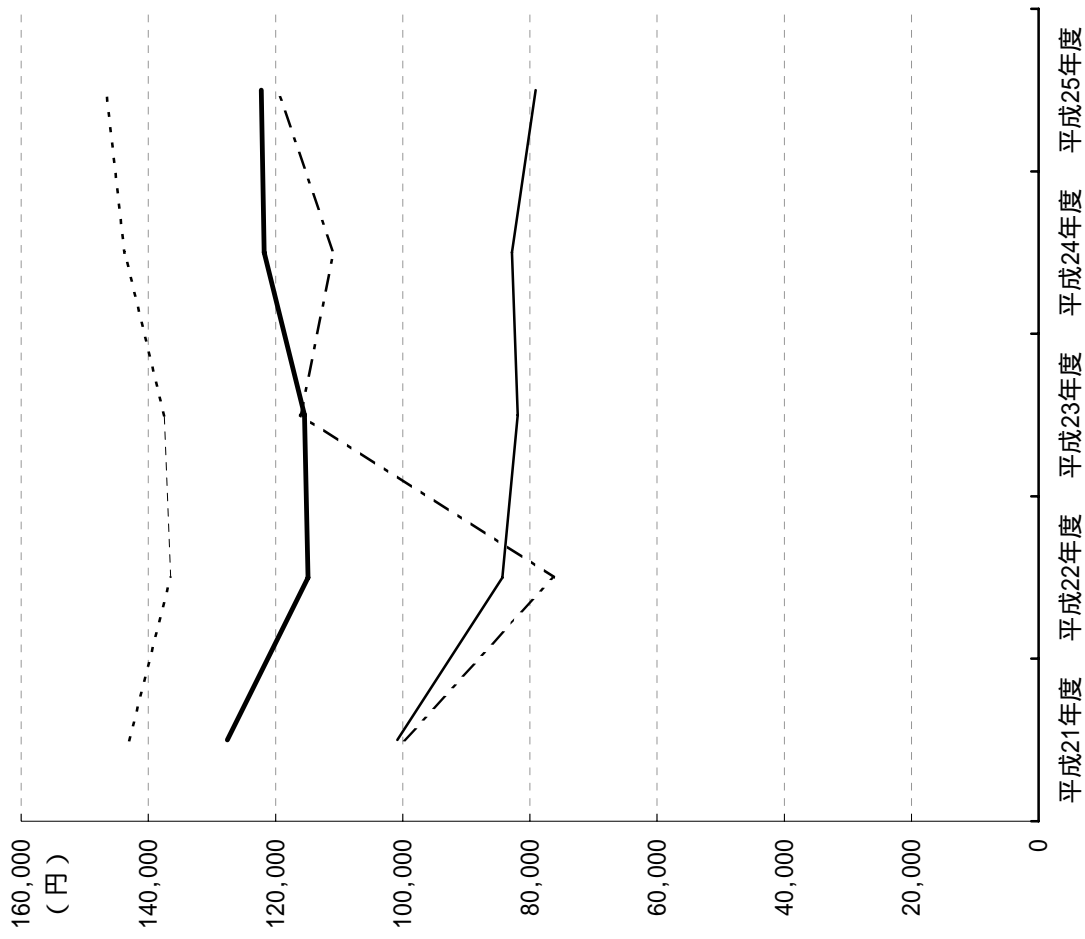

(「課税状況等の調」第2表から)

6 給与所得の収入金額等に関する調（平成25年度）

（単位：人・千円）

区分 課税標準額の段階	納税義務者数			給与所得に係る 収入金額	給与所得控除額	給与所得金額
	所得税の納税義務					
	あり	なし	計			
10万円以下の金額	3,111	7,708	10,819	12,431,133	6,994,083	5,437,050
10万円を超え100万円以下	88,138	3,797	91,935	184,110,304	73,545,575	110,564,729
100万円を超え200万円以下	92,242	6,774	99,016	347,723,576	119,562,433	228,161,143
200万円を超え300万円以下	51,586	6,088	57,674	296,429,996	89,945,014	206,484,982
300万円を超え400万円以下	27,409	1,443	28,852	192,299,241	52,687,288	139,611,953
400万円を超え550万円以下	17,593	43	17,636	141,766,941	34,830,641	106,936,300
550万円を超え700万円以下	5,307	0	5,307	50,330,847	11,055,105	39,275,742
700万円を超え1,000万円以下	3,855	0	3,855	42,637,883	8,263,442	34,374,441
1,000万円を超える金額	4,474	0	4,474	90,186,254	11,503,898	78,682,356
合 計	293,715	25,853	319,568	1,357,916,175	408,387,479	949,528,696
平成24年度分	292,162	25,680	317,842	1,345,361,828	405,319,536	940,042,292
前 年 比	100.53	100.67	100.54	100.93	100.76	101.01

（「課税状況等の調」第13表から）

7 調定額及び法人社数 (業態別) 均等割

(単位:千円・社)

業態別	平成20年度		平成21年度		平成22年度		平成23年度		平成24年度	
	調定額	社数	調定額	社数	調定額	社数	調定額	社数	調定額	社数
農林漁鉱業	21,632	277	24,664	275	21,644	284	22,045	278	22,133	282
建設業	289,797	3,274	282,519	3,237	279,323	3,164	274,420	3,118	279,773	3,115
製造業	659,904	4,993	594,772	4,880	613,001	4,725	633,705	4,573	632,914	4,496
食料品	46,767	307	46,143	306	44,756	295	43,494	295	42,571	291
繊維製品	59,991	578	57,921	555	58,068	540	56,808	523	51,639	503
木材・家具・パルプ	41,334	431	39,794	422	37,659	402	37,404	386	38,718	374
化学・石油・ゴム	51,183	301	48,526	309	52,473	300	48,966	300	48,760	299
鉄・非鉄・金属	94,193	941	82,508	918	89,067	889	91,598	859	94,374	848
機械器具	286,672	1,802	252,723	1,749	258,801	1,694	279,228	1,617	275,968	1,599
楽器	24,569	76	18,556	74	18,936	74	22,115	71	24,128	71
その他の	55,195	557	48,601	547	53,241	531	54,092	522	56,756	511
卸売業	254,152	1,818	263,300	1,762	265,763	1,721	257,598	1,693	262,584	1,659
小売業	529,396	4,421	552,992	4,391	547,726	4,371	560,219	4,315	558,110	4,363
金融保険業	140,725	358	130,515	347	137,758	341	145,242	340	130,672	347
運輸通信業	186,217	631	191,161	639	197,184	613	194,493	610	191,758	603
サービスの業	453,351	4,682	454,955	4,761	454,801	4,744	450,382	4,729	459,689	4,789
その他の	114,911	1,321	112,908	1,369	110,875	1,361	106,573	1,365	106,451	1,380
合計	2,650,085	21,775	2,607,786	21,661	2,628,075	21,324	2,644,677	21,021	2,644,084	21,034

8 調定額及び法人社数（業態別） 法人税割

（単位：千円・社）

業態別	平成20年度		平成21年度		平成22年度		平成23年度		平成24年度	
	調定額	社数	調定額	社数	調定額	社数	調定額	社数	調定額	社数
農林漁鉱業	65,132	70	48,052	69	24,263	55	30,130	66	20,743	62
建設業	970,471	873	589,498	631	548,116	555	592,471	517	570,041	650
製造業	6,576,013	1,547	1,320,692	687	2,349,925	835	2,203,885	932	2,417,969	1,061
食料品	210,107	86	209,320	82	215,369	70	185,248	66	155,075	75
繊維製品	113,629	116	48,325	77	74,650	69	89,126	76	121,336	81
木材・家具・パルプ	91,826	90	51,588	61	76,622	72	58,885	65	42,531	73
化学・石油・ゴム	364,601	115	268,814	71	342,832	102	307,710	103	294,780	100
鉄・非鉄・金属	568,909	307	94,755	77	334,398	126	227,027	150	376,822	195
機械器具	4,357,250	651	564,386	220	1,218,989	293	1,253,321	365	1,335,314	412
楽器	678,952	28	3,123	8	3,166	10	4,529	8	5,468	18
その他	190,739	154	80,381	91	83,899	93	78,039	99	86,643	107
卸売業	877,448	671	435,658	441	460,292	492	585,593	529	598,287	528
小売業	816,509	1,207	695,502	1,013	753,249	990	950,849	1,046	951,447	1,082
金融保険業	1,252,620	136	459,607	94	907,036	106	874,758	108	890,951	110
運輸通信業	1,178,548	258	743,096	177	732,655	215	914,360	217	937,686	233
サービス業	1,404,058	1,563	1,085,126	1,290	1,245,283	1,346	1,148,812	1,370	1,162,762	1,522
その他	472,830	468	287,911	433	480,225	412	347,080	414	312,167	452
合計	13,613,629	6,793	5,665,142	4,835	7,501,044	5,006	7,647,938	5,199	7,862,053	5,700

9 調定額及び法人社数（号数別） 均等割

（単位：千円・社）

号数別	平成20年度		平成21年度		平成22年度		平成23年度		平成24年度	
	調定額	社数	調定額	社数	調定額	社数	調定額	社数	調定額	社数
地方税法第312条 第1項第1号の法人	823,640	16,021	820,359	16,023	822,554	15,812	818,302	15,632	833,840	15,666
同項第2号の法人	34,024	246	25,985	190	25,831	177	27,239	179	29,474	196
同項第3号の法人	447,740	3,169	436,240	3,125	446,663	3,076	439,616	3,010	432,821	2,960
同項第4号の法人	73,943	344	70,210	327	67,016	311	67,037	305	67,342	301
同項第5号の法人	136,888	760	139,470	766	139,063	741	140,920	721	146,773	757
同項第6号の法人	80,746	143	76,718	137	78,238	132	76,847	132	74,471	133
同項第7号の法人	447,196	937	448,066	939	460,190	927	463,722	895	454,253	880
同項第8号の法人	141,407	50	141,579	46	151,125	49	148,544	50	132,184	45
同項第9号の法人	464,501	105	449,159	108	437,395	99	462,450	97	472,926	96
合計	2,650,085	21,775	2,607,786	21,661	2,628,075	21,324	2,644,677	21,021	2,644,084	21,034

注 地方税法第312条第1項第1号の法人：下記以外の法人等

- 第2号の法人：資本金等の額が1千万円以下である法人で従業者数の合計数が50人を超えるもの
- 第3号の法人：資本金等の額が1千万円を超え1億円以下である法人で従業者数の合計数が50人以下であるもの
- 第4号の法人：資本金等の額が1千万円を超え1億円以下である法人で従業者数の合計数が50人を超えるもの
- 第5号の法人：資本金等の額が1億円を超え1億円以下である法人で従業者数の合計数が50人以下であるもの
- 第6号の法人：資本金等の額が1億円を超え1億円以下である法人で従業者数の合計数が50人を超えるもの
- 第7号の法人：資本金等の額が1億円を超え1億円以下である法人で従業者数の合計数が50人以下であるもの
- 第8号の法人：資本金等の額が1億円を超え5億円以下である法人で従業者数の合計数が50人を超えるもの
- 第9号の法人：資本金等の額が5億円を超える法人で従業者数の合計数が50人を超えるもの



10 調定額及び法人社数 (号数別) 法人税割

(単位：千円・社)

区分 号数別	平成20年度		平成21年度		平成22年度		平成23年度		平成24年度	
	調定額	社数	調定額	社数	調定額	社数	調定額	社数	調定額	社数
地方税法第312条 第1項第1号の法人	1,572,117	3,936	860,429	2,813	845,222	2,817	898,878	2,920	1,074,679	3,260
同項第2号の法人	2,237,659	125	698,414	65	1,043,857	82	920,168	87	1,004,753	105
同項第3号の法人	1,129,915	1,326	695,902	965	627,103	1,009	691,438	1,007	714,327	1,051
同項第4号の法人	1,230,949	199	705,921	135	807,165	155	916,145	149	951,408	162
同項第5号の法人	376,755	448	223,187	343	266,014	350	392,267	408	362,889	449
同項第6号の法人	1,050,175	98	582,667	63	725,247	71	721,774	75	795,729	78
同項第7号の法人	1,133,132	562	702,787	383	899,916	438	906,883	463	993,314	509
同項第8号の法人	660,710	30	472,538	26	593,493	33	598,701	36	703,770	32
同項第9号の法人	4,222,217	69	723,297	42	1,693,027	51	1,601,684	54	1,261,184	54
合 計	13,613,629	6,793	5,665,142	4,835	7,501,044	5,006	7,647,938	5,199	7,862,053	5,700

11 業態別法人市民税諸届件数 (平成24年度)

	設立	設置	休業	解散	廃止	清算結了	除却	復活	その他*
農林漁鉱業	4	3	2	4	2	2	4	0	1
建設業	61	28	14	42	29	34	53	16	2
製造業	31	32	24	85	42	52	74	3	3
食料品	2	4	1	4	1	3	4	0	0
繊維製品	1	2	1	8	0	6	8	0	0
木材・家具・パルプ	0	0	6	16	1	8	11	1	0
化学・石油・ゴム	2	5	2	2	6	2	2	0	0
鉄・非鉄・金属	3	4	4	20	4	9	11	1	1
機械器具	16	13	7	25	20	19	29	1	2
楽器	0	1	0	2	0	2	1	0	0
その他	7	3	3	8	10	3	8	0	0
卸売業	13	18	5	24	12	17	18	5	1
小売業	104	110	35	73	76	54	107	13	5
金融保険業	5	6	2	6	5	2	6	1	0
運輸通信業	9	14	1	11	9	5	6	1	1
サービス業	192	83	36	74	68	53	110	16	17
その他	35	8	8	17	7	17	16	4	4
合計	454	302	127	336	250	236	394	59	34

注 表右端の「その他\*」は、収益事業の開始、廃止の届出や設置日等の修正の届出など。

## 固定資産税及び都市計画税

### 1 調定額及び納税義務者数（現年課税分）

（単位：千円・人）

区		分	平成21年度	平成22年度	平成23年度	平成24年度	平成25年度
調 定 額	固定資産税	土地	19,702,229	19,649,497	19,598,843	19,290,413	19,151,902
		家屋	22,869,213	23,590,227	24,314,273	22,120,588	22,768,038
		償却資産	10,813,815	9,945,241	9,470,063	9,047,273	8,991,817
	交付金		108,653	107,732	108,479	103,229	100,231
	都市計画税	土地	3,536,008	3,556,261	3,935,676	3,895,297	3,864,979
		家屋	3,053,364	3,146,104	3,553,031	3,237,629	3,316,567
納 税 義 務 者 数	固定資産税	土地	228,330	230,794	232,653	232,542	233,903
		家屋	233,192	235,367	236,834	238,304	240,131
		償却資産	8,953	8,731	7,649	7,119	7,214
	交付金		19	17	17	16	16
	都市計画税		169,705	171,264	206,147	205,569	206,693

注 平成25年度は当初課税分

2 年度別評価状況（土地）

区分 年度	筆数	地積（A）		決定価格（B）		前年比	課税標準額		前年比	平均価格	
		㎡	千円	㎡	千円		%	千円		%	円
平成21年度	1,120,607	641,134,615	3,886,693,181	103.13	1,417,836,354	100.50	6,062				
平成22年度	1,122,808	639,357,466	3,792,733,944	97.58	1,414,275,527	99.75	5,932				
平成23年度	1,127,118	637,455,294	3,743,601,005	98.70	1,410,413,758	99.73	5,873				
平成24年度	1,127,916	636,433,566	3,673,507,694	98.13	1,388,096,045	98.42	5,772				
平成25年度	1,131,836	635,743,452	3,641,320,116	99.12	1,378,400,799	99.30	5,728				

注 概要調書から

3 平成25年度の概要（土地）

地目	区分		地積		決定価格		課税標準額		筆数		単位当たり価格	
	評価総地積	法定免税点以上	法定免税点以上	総	法定免税点以上	課税標準額	評価総筆数	法定免税点以上	平均価格	最高価格		
田	一般田	38,252,732	35,501,424	3,870,932	3,870,932	3,870,932	71,796	65,547	101	221		
	宅地介在田等	761,491	758,118	12,900,415	12,894,803	5,117,561	2,626	2,597	16,941	63,560		
畑	一般畑	119,101,462	107,694,630	7,204,718	6,601,429	7,204,699	188,497	166,541	60	166		
	宅地介在畑等	3,870,643	3,841,565	91,048,749	90,996,523	31,323,814	13,755	13,563	23,523	85,922		
宅地		100,963,251	100,184,269	3,163,111,397	3,158,457,291	1,081,477,752	614,388	602,643	31,329	798,046		
鉱泉地		42	42	9,317	9,317	6,522	14	14	221,833	1,177,440		
池沼		4,960,257	4,838,453	631,858	612,655	623,687	5,354	5,061	127	17,019		
山林	一般山林	329,522,399	298,595,715	7,329,243	6,689,313	7,328,826	137,275	114,405	22	336		
	介在山林	56,544	56,409	891,720	891,344	587,283	169	168	15,770	51,663		
牧場		3,401	3,401	51	51	51	2	2	15	15		
原野		10,004,284	8,426,806	112,689	98,126	112,678	19,366	16,254	11	724		
雑種地		28,246,946	27,448,502	354,209,027	353,702,234	240,746,994	78,594	74,143	12,540	803,046		
合計		635,743,452	587,349,334	3,641,320,116	3,634,558,694	1,378,400,799	1,131,836	1,060,938	5,728	-		
前年度		636,433,566	587,660,868	3,673,507,694	3,667,014,984	1,388,096,045	1,127,916	1,057,333	5,772	-		

注 概要調書から

#### 4 年度別評価状況（家屋）

種別	年度	棟数	床面積（A）	決定価格（B）	前年比	平均価格(B)/(A)
		棟	m <sup>2</sup>	千円	%	円
木造	21	271,047	24,660,787	603,581,075	94.91	24,475
	22	270,459	24,850,298	629,695,022	104.33	25,340
	23	271,134	25,018,802	655,005,592	104.02	26,181
	24	270,436	25,195,170	600,399,765	91.66	23,830
	25	269,883	25,363,207	625,338,287	104.15	24,655
非木造	21	109,870	27,159,087	1,120,194,952	99.34	41,246
	22	110,481	27,375,197	1,154,587,217	103.07	42,176
	23	111,183	27,553,575	1,181,981,718	102.37	42,898
	24	111,244	27,639,359	1,071,171,130	90.63	38,755
	25	111,475	27,729,723	1,093,472,406	102.08	39,433
計	21	380,917	51,819,874	1,723,776,027	97.75	33,265
	22	380,940	52,225,495	1,784,282,239	103.51	34,165
	23	382,317	52,572,377	1,836,987,310	102.95	34,942
	24	381,680	52,834,529	1,671,570,895	91.00	31,638
	25	381,358	53,092,930	1,718,810,693	102.83	32,374

注 概要調書から

5 年度別評価状況（償却資産）

（単位：千円）

区分	平成21年度	平成22年度	平成23年度	平成24年度	平成25年度
構築物	129,764,663	121,454,794	120,480,925	116,339,675	117,693,559
機械及び装置	313,323,319	275,298,869	256,937,448	238,357,952	241,128,059
船舶	1,506,145	1,208,739	1,133,548	934,454	939,154
車両及び運搬具	4,770,714	4,413,318	4,400,123	3,333,175	4,018,434
工具器具及び備品	117,814,020	100,380,257	92,466,787	87,807,038	91,329,118
小計	567,178,861	502,755,977	475,418,831	446,772,294	455,108,324
地方税法 第389条	209,507,777	208,367,207	104,183,604	199,278,891	195,423,934
県知事が決定したもの	1,403,689	1,365,730	1,333,129	1,324,775	1,326,166
小計	210,911,466	209,732,937	105,516,733	200,603,666	196,750,100
合計	778,090,327	712,488,914	580,935,564	647,375,960	651,858,424

注 概要調書から

6 交付金

（単位：千円）

区分	平成21年度	平成22年度	平成23年度	平成24年度	平成25年度
価格	22,503,325	22,287,934	21,904,551	20,671,972	19,539,137
算定標準額	7,760,966	7,695,236	7,748,590	7,373,627	7,159,472

諸 税

1 軽自動車税（現年課税分）

（単位：台・円）

区 分	平成21年度		平成22年度		平成23年度		平成24年度		平成25年度		
	台数	調定額	台数	調定額	台数	調定額	台数	調定額	台数	調定額	
原動機付 自転車	0.05ℓ以下	57,222	57,222,000	55,037	55,037,000	52,561	52,561,000	50,520	50,520,000	48,505	48,505,000
	0.09ℓ以下	6,267	7,520,400	6,023	7,227,600	5,727	6,872,400	5,520	6,624,000	5,351	6,421,200
	0.125ℓ以下	7,248	11,596,800	7,802	12,483,200	8,403	13,444,800	8,952	14,323,200	9,441	15,105,600
三力一	425	1,062,500	430	1,075,000	453	1,132,500	470	1,175,000	487	1,217,500	
小 計	71,162	77,401,700	69,292	75,822,800	67,144	74,010,700	65,462	72,642,200	63,784	71,249,300	
軽 自 動 車	二輪のもの	13,919	33,405,600	13,734	32,961,600	13,412	32,188,800	13,205	31,692,000	13,109	31,461,600
	三輪のもの	5	15,500	6	18,600	7	21,700	7	21,700	7	21,700
	乗 営業用	1	5,500	1	5,500	1	5,500	1	5,500	2	11,000
	四 家用	145,857	1,050,170,400	150,320	1,082,304,000	154,109	1,109,584,800	159,072	1,145,318,400	167,281	1,204,423,200
	輪 貨物	1,316	3,948,000	1,340	4,020,000	1,344	4,032,000	1,361	4,083,000	1,336	4,008,000
小 計	55,520	222,080,000	54,467	217,868,000	53,388	213,552,000	53,060	212,240,000	52,747	210,988,000	
小型特殊 自動車	216,618	1,309,625,000	219,868	1,337,177,700	222,261	1,359,384,800	226,706	1,393,360,600	234,482	1,450,913,500	
二輪の小型自動車	農耕作業用	4,462	7,139,200	4,543	7,268,800	4,591	7,345,600	4,636	7,417,600	4,694	7,510,400
	特殊作業用	2,441	11,472,700	2,309	10,852,300	2,233	10,495,100	2,130	10,011,000	2,113	9,931,100
台 計	308,107	1,459,334,600	309,431	1,484,797,600	309,482	1,504,248,200	312,129	1,536,211,400	318,417	1,592,980,300	
前年比	-	103.19	-	101.74	-	101.31	-	102.12	-	103.70	

注 平成25年度は当初課税分

2 市たばこ税（現年課税分）

（単位：本・％・円）

区分 年度	売 渡 本 数	前年比	調 定 額	前年比	売渡本数のうち 旧3級品の本数
20	1,380,908,196	94.70	4,524,764,354	94.71	16,995,880
21	1,292,836,958	93.62	4,234,341,581	93.58	16,975,020
22	1,162,486,552	89.92	4,307,925,045	101.74	22,720,740
23	1,079,466,473	92.86	4,902,501,119	113.80	34,047,360
24	1,068,118,340	98.95	4,835,915,714	98.64	39,808,380

調定額のうち83,952,784円は  
手持品課税分  
調定額のうち191,967円は手持  
品課税分

3 鉱産税（現年課税分）

（単位：トン・％・円）

区分 年度	生 産 量	前年比	課税標準額	前年比	調 定 額	前年比
20	66,590	55.35	6,659,000	55.35	46,608	44.68
21	61,540	92.42	6,154,000	92.42	43,073	92.42
22	46,812	76.07	4,681,200	76.07	32,763	76.06
23	77,811	166.22	7,781,100	166.22	54,464	166.24
24	35,873	46.10	3,587,300	46.10	25,106	46.10

4 特別土地保有税（現年課税分）

（単位：円・％・人）

区分 年度	取 得 分		保 有 分		合 計		納 税 義務者数
	調 定 額	前年比	調 定 額	前年比	調 定 額	前年比	
20	0	皆減	0	皆減	0	皆減	0
21	0	0.00	0	0.00	0	0.00	0
22	0	0.00	0	0.00	0	0.00	0
23	0	0.00	0	0.00	0	0.00	0
24	6,924,300	皆増	4,476,500	皆増	11,400,800	皆増	7

5 入湯税（現年課税分）

（単位：人・円・％）

区分 年度	入 湯 客 数	税 率	調 定 額	前年比	特別徴収 義務者数
20	887,962	150	133,194,300	93.94	33
21	768,017	150	115,202,550	86.49	33
22	775,460	150	116,319,000	100.97	30
23	775,898	150	116,384,700	100.06	27
24	827,746	150	124,161,900	106.68	27



6 事業所税（現年課税分）

（ ）書は実人員

区分	事業に係る分		新増設分	計	前年比
	資産割	従業者割			
20年度	課税標準 5,337,336 ㎡	303,478,672 千円	0 ㎡	-	-
年調定額	3,127,447 千円	750,104 千円	0 千円	3,877,551 千円	102.63 %
納税義務者数	1,175 人	214 人	0 人	1,389 (1,212) 人	-
21年度	課税標準 5,267,285 ㎡	281,507,441 千円	0 ㎡	-	-
年調定額	3,160,309 千円	703,767 千円	0 千円	3,864,076 千円	99.65 %
納税義務者数	1,157 人	209 人	0 人	1,366 (1,185) 人	-
22年度	課税標準 5,254,651 ㎡	253,347,999 千円	0 ㎡	-	-
年調定額	3,154,268 千円	633,368 千円	0 千円	3,787,636 千円	98.02 %
納税義務者数	1,226 人	211 人	0 人	1,437 (1,265) 人	-
23年度	課税標準 5,883,063 ㎡	282,373,593 千円	0 ㎡	-	-
年調定額	3,526,548 千円	705,933 千円	0 千円	4,232,481 千円	111.74 %
納税義務者数	1,314 人	223 人	0 人	1,537 (1,183) 人	-
24年度	課税標準 5,922,545 ㎡	282,500,907 千円	0 ㎡	-	-
年調定額	4,139,793 千円	857,468 千円	0 千円	4,997,261 千円	118.07 %
納税義務者数	1,414 人	269 人	0 人	1,683 (1,372) 人	-

（ 「課税状況等の調」第36表から）

納 税

1 市税年度別収入状況

税 目	区 分	平成 22 年 度				平
		調 定 額	収 入 額	収入率	前年比	調 定 額
市 税		132,013,323,854	123,762,053,779	93.75	96.57	132,448,313,844
現年課税分		123,888,268,887	121,992,099,275	98.47	96.31	125,059,236,833
滞納繰越分		8,125,054,967	1,769,954,504	21.78	118.34	7,389,077,011
市 民 税		59,452,508,393	54,119,175,816	91.03	92.44	58,050,026,747
個 人		49,171,126,102	44,002,844,427	89.49	87.48	47,615,589,639
現年課税分		44,067,377,079	43,050,555,513	97.69	86.92	43,030,587,550
普通徴収		12,539,985,151	11,574,379,182	92.30	-	11,466,434,915
特別徴収		31,527,391,928	31,476,176,331	99.84	-	31,564,152,635
滞納繰越分		5,103,749,023	952,288,914	18.66	122.90	4,585,002,089
法 人		10,281,382,291	10,116,331,389	98.39	122.73	10,434,437,108
現年課税分		10,129,119,200	10,084,181,443	99.56	122.67	10,292,614,700
滞納繰越分		152,263,091	32,149,946	21.11	143.80	141,822,408
固定資産税		55,668,872,533	53,290,420,266	95.73	99.83	55,663,772,895
固定資産税		55,561,140,233	53,182,687,966	95.72	99.83	55,555,293,495
現年課税分		53,184,965,400	52,520,740,843	98.75	99.68	53,383,179,200
滞納繰越分		2,376,174,833	661,947,123	27.86	114.04	2,172,114,295
交 付 金		107,732,300	107,732,300	100.00	99.15	108,479,400
現年課税分		107,732,300	107,732,300	100.00	99.15	108,479,400
軽自動車税		1,601,997,133	1,466,826,166	91.56	102.02	1,622,277,814
現年課税分		1,484,797,600	1,447,434,591	97.48	101.84	1,504,248,200
滞納繰越分		117,199,533	19,391,575	16.55	117.21	118,029,614
市たばこ税		4,307,925,045	4,307,869,171	100.00	101.74	4,902,556,994
現年課税分		4,307,925,045	4,307,869,171	100.00	101.74	4,902,501,119
滞納繰越分						55,875
鉱 産 税		32,763	32,763	100.00	76.06	54,464
現年課税分		32,763	32,763	100.00	76.06	54,464
特別土地保有税		0	0	0.00	0.00	0
現年課税分		0	0	0.00	0.00	0
滞納繰越分		0	0	0.00	0.00	0
入 湯 税		127,608,000	114,363,250	89.62	102.60	127,404,750
現年課税分		116,319,000	109,930,950	94.51	101.43	116,384,700
滞納繰越分		11,289,000	4,432,300	39.26	143.75	11,020,050
事業所税		3,858,722,790	3,763,002,760	97.52	97.14	4,319,784,330
現年課税分		3,787,635,900	3,744,962,620	98.87	97.38	4,232,481,300
滞納繰越分		71,086,890	18,040,140	25.38	64.95	87,303,030
都市計画税		6,995,657,197	6,700,363,587	95.78	101.92	7,762,435,850
現年課税分		6,702,364,600	6,618,659,081	98.75	101.77	7,488,706,200
滞納繰越分		293,292,597	81,704,506	27.86	115.67	273,729,650
(参考) 県民税		32,178,559,319	29,018,389,706	90.18	87.45	31,287,601,450
現年課税分		29,109,908,228	28,438,219,000	97.69	86.88	28,432,125,981
滞納繰越分		3,068,651,091	580,170,706	18.91	129.60	2,855,475,469

(単位：円・%)

成 2 3 年 度			平 成 2 4 年 度			
収 入 額	収入率	前年比	調 定 額	収 入 額	収入率	前年比
125,048,519,151	94.41	101.04	131,072,890,331	124,509,094,252	94.99	99.57
123,340,696,563	98.63	101.11	124,342,438,231	122,908,559,918	98.85	99.65
1,707,822,588	23.11	96.49	6,730,452,100	1,600,534,334	23.78	93.72
53,311,478,617	91.84	98.51	59,432,675,846	55,173,567,015	92.83	103.49
43,039,567,562	90.39	97.81	48,782,304,866	44,690,355,242	91.61	103.84
42,138,071,774	97.93	97.88	44,636,895,111	43,853,288,725	98.24	104.07
10,633,357,495	92.73	-	10,098,393,450	9,404,595,703	93.13	-
31,504,714,279	99.81	-	34,538,501,661	34,448,693,022	99.74	-
901,495,788	19.66	94.67	4,145,409,755	837,066,517	20.19	92.85
10,271,911,055	98.44	101.54	10,650,370,980	10,483,211,773	98.43	102.06
10,246,380,121	99.55	101.61	10,506,136,500	10,453,529,763	99.50	102.02
25,530,934	18.00	79.41	144,234,480	29,682,010	20.58	116.26
53,509,908,907	96.13	100.41	52,516,102,235	50,665,823,162	96.48	94.68
53,401,429,507	96.12	100.41	52,412,872,335	50,562,593,262	96.47	94.68
52,763,325,900	98.84	100.46	50,458,274,200	49,980,888,704	99.05	94.73
638,103,607	29.38	96.40	1,954,598,135	581,704,558	29.76	91.16
108,479,400	100.00	100.69	103,229,900	103,229,900	100.00	95.16
108,479,400	100.00	100.69	103,229,900	103,229,900	100.00	95.16
1,491,213,341	91.92	101.66	1,652,178,066	1,524,455,664	92.27	102.23
1,470,061,027	97.73	101.56	1,536,211,400	1,504,228,900	97.92	102.32
21,152,314	17.92	109.08	115,966,666	20,226,764	17.44	95.62
4,902,501,119	100.00	113.80	4,835,971,589	4,835,915,714	100.00	98.64
4,902,501,119	100.00	113.80	4,835,915,714	4,835,915,714	100.00	98.64
0	0.00	-	55,875	0	0.00	-
54,464	100.00	166.24	25,106	25,106	100.00	46.10
54,464	100.00	166.24	25,106	25,106	100.00	46.10
0	0.00	0.00	11,400,800	11,400,800	100.00	皆増
0	0.00	0.00	11,400,800	11,400,800	100.00	皆増
0	0.00	0.00	0	0	0.00	0.00
111,666,150	87.65	97.64	139,900,500	126,813,950	90.65	113.57
110,805,100	95.21	100.80	124,161,900	122,830,050	98.93	110.85
861,050	7.81	19.43	15,738,600	3,983,900	25.31	462.68
4,239,530,935	98.14	112.66	5,077,514,495	5,024,048,169	98.95	118.50
4,199,265,800	99.22	112.13	4,997,261,100	4,977,780,340	99.61	118.54
40,265,135	46.12	223.20	80,253,395	46,267,829	57.65	114.91
7,482,165,618	96.39	111.67	7,407,121,694	7,147,044,672	96.49	95.52
7,401,751,858	98.84	111.83	7,132,926,500	7,065,441,916	99.05	95.46
80,413,760	29.38	98.42	274,195,194	81,602,756	29.76	101.48
28,406,174,852	90.79	97.89	32,249,411,026	29,544,271,003	91.61	104.01
27,842,403,125	97.93	97.90	29,508,929,137	28,990,896,122	98.24	104.12
563,771,727	19.74	97.17	2,740,481,889	553,374,881	20.19	98.16

2 平成23年度・平成24年度市税収入状況

(単位：千円・%)

年 度	税 目	調定額(A)	収入額(B)	(B) / (A)	納期内 収入額(C)	(C) / (A)	督促状発付 前収入額(D)	(D) / (A)	滞納整理		不納 欠損額	次年度への 繰越額(G)	(G) / (E)
									督促状 発付額(E)	督促状発付 後収入額(F)			
23	現年課税分	125,059,237	123,340,696	98.63	98,823,407	79.02	20,396,075	16.31	4,785,859	3,723,479	77.80	1,672,894	34.95
	市 民 税	53,323,203	52,384,452	98.24	32,912,577	61.72	17,456,804	32.74	2,099,032	1,616,703	77.02	930,445	44.33
	固定・都計	60,980,365	60,273,557	98.84	55,591,140	91.16	2,755,863	4.52	2,446,759	1,925,749	78.71	669,795	27.37
	軽自動車税	1,504,248	1,470,061	97.73	1,218,317	80.99	108,834	7.24	165,079	142,778	86.49	33,859	20.51
	その他の税	9,251,421	9,212,626	99.58	9,101,373	98.38	74,574	0.81	74,989	38,249	51.01	38,795	51.73
滞納繰越額	7,389,077	1,707,823	23.11						1,707,823		521,758	5,159,830	
合 計	132,448,314	125,048,519	94.41						5,431,302		569,188	6,832,724	
24	現年課税分	124,342,438	122,908,560	98.85	112,124,464	90.17	6,932,480	5.58	4,270,280	3,447,574	80.73	1,431,880	33.53
	市 民 税	55,143,032	54,306,818	98.48	48,208,266	87.42	4,280,316	7.76	1,856,211	1,458,544	78.58	834,858	44.98
	固定・都計	57,694,431	57,149,561	99.06	52,885,199	91.66	2,471,240	4.28	2,167,085	1,791,725	82.68	544,246	25.11
	軽自動車税	1,536,211	1,504,229	97.92	1,263,655	82.26	98,246	6.40	167,501	142,177	84.88	31,964	19.08
	その他の税	9,968,764	9,947,952	99.79	9,767,344	97.98	82,678	0.83	79,483	55,128	69.36	20,812	26.18
滞納繰越額	6,730,452	1,600,534	23.78						1,600,534		563,192	4,567,159	
合 計	131,072,890	124,509,094	94.99						5,048,108		568,934	5,999,039	

注1 「収入額」は未還付分を含む金額で表示

注2 「固定・都計」欄は固定資産税、都市計画税及び交付金の合計額

3 口座振替収入状況

(単位：円・件・%)

年度	区分 税目	口座振替分調定額		利用率		口座振替分納期内収入額		振替率	
		税額	件数	税額	件数	税額	件数	税額	件数
2 2	市民税	6,527,762,068	236,956	53.21	43.98	6,159,413,840	223,080	94.36	94.14
	固定資産税	33,321,428,700	850,068	55.67	65.89	32,239,903,900	822,162	96.75	96.72
	軽自動車税	361,995,100	79,428	24.30	25.67	350,755,700	77,074	96.90	97.04
	合計	40,211,185,868	1,166,452	54.63	54.55	38,750,073,440	1,122,316	96.37	96.22
2 3	市民税	5,974,612,541	221,060	53.30	43.90	5,639,405,130	208,469	94.39	94.30
	固定資産税	34,311,379,500	854,699	56.40	65.86	33,211,466,300	826,146	96.79	96.66
	軽自動車税	361,563,900	78,297	24.03	25.30	350,329,100	76,002	96.89	97.07
	合計	40,647,555,941	1,154,056	55.26	54.67	39,201,200,530	1,110,617	96.44	96.24
2 4	市民税	5,260,744,776	191,648	53.09	43.58	4,983,522,367	181,070	94.73	94.48
	固定資産税	32,463,062,100	856,599	56.40	65.84	31,447,601,000	829,068	96.87	96.79
	軽自動車税	362,119,500	77,544	23.57	24.84	351,030,900	75,325	96.94	97.14
	合計	38,085,926,376	1,125,791	55.19	54.84	36,782,154,267	1,085,463	96.58	96.42

注1 固定資産税は、土地家屋、償却資産、都市計画税の合計

注2 税額・件数は振替時の数値のため、決算値とは一致しない

注3 件数は1納期1件

#### 4 コンビニ収納状況

(単位：円・件・%)

年度	区分 税目	納付書分調定額（口座振替以外）		コンビニ収納分納期内収入額		利用率 (納付書分調定に占める割合)	
		税額	件数	税額	件数	税額	件数
22	市民税	5,737,534,589	301,659	793,436,959	61,866	13.83	20.51
	固定資産税	26,534,295,100	439,917	1,261,348,500	69,094	4.75	15.71
	軽自動車税	1,122,437,700	229,920	510,013,200	102,372	45.44	44.53
23	市民税	5,236,043,072	282,307	843,265,600	67,185	16.11	23.80
	固定資産税	26,788,874,800	442,953	1,606,431,000	84,002	6.00	18.96
	軽自動車税	1,142,772,900	231,227	547,585,000	108,582	47.92	46.96
24	市民税	4,644,966,133	247,876	795,725,446	63,232	17.13	25.51
	固定資産税	25,091,439,700	444,310	1,769,214,900	97,657	7.05	21.98
	軽自動車税	1,173,771,100	234,525	592,123,800	116,109	50.45	49.51

注1 軽自動車税は、平成19年度からコンビニ収納開始

注2 市民税は、平成20年度からコンビニ収納開始

注3 固定資産税は、平成21年度からコンビニ収納開始

5 不納欠損額

(単位：件・円)

税目	区分	平成20年度		平成21年度		平成22年度		平成23年度		平成24年度	
		件数	税額	件数	税額	件数	税額	件数	税額	件数	税額
市民税		25,003	323,457,370	29,000	488,353,433	35,137	573,407,873	27,951	359,311,915	28,202	451,590,217
個人		24,720	303,579,260	28,660	458,376,014	34,795	550,238,379	27,633	341,072,542	27,944	435,832,519
法人		283	19,878,110	340	29,977,419	342	23,169,494	318	18,239,373	258	15,757,698
固定資産税		6,972	188,678,275	8,330	460,580,222	7,751	191,385,810	4,285	171,781,756	4,194	77,936,162
土地家屋		6,788	182,838,129	8,058	444,681,751	7,546	181,869,471	4,241	171,204,864	4,174	77,247,345
償却資産		184	5,840,146	272	15,898,471	205	9,516,339	44	576,892	20	688,817
軽自動車税		4,268	12,889,200	4,274	13,095,076	5,042	17,230,753	4,438	15,175,407	4,138	14,423,900
都市計画税			22,264,035		64,570,232		25,770,622		22,918,635		10,862,118
その他の税		3	1,562,800	85	21,213,295	34	10,641,700			59	14,121,600
合計		36,246	548,851,680	41,689	1,047,812,258	47,964	818,436,758	36,674	569,187,713	36,593	568,933,997

6 財産差押状況（県民税を除く）

(単位：人・円)

区分	平成20年度		平成21年度		平成22年度		平成23年度		平成24年度	
	人員	税額	人員	税額	人員	税額	人員	税額	人員	税額
動産	3	5,811,445	1	145,198	12	43,234,435	18	24,260,104	25	68,014,657
不動産	192	355,591,156	511	537,252,592	1,026	713,150,814	490	407,258,396	392	351,195,954
電話加入権等	0	0	0	0	0	0	0	0	0	0
債権	609	466,588,293	1,168	874,980,338	2,005	1,077,062,510	2,311	1,047,106,142	2,878	1,298,620,405
合計	804	827,990,894	1,680	1,412,378,128	3,043	1,833,447,759	2,819	1,478,624,642	3,295	1,717,831,016
年度末現在差押中の者	948	1,220,093,066	1,475	1,589,873,620	2,282	1,997,081,229	2,444	1,940,078,603	2,290	1,828,416,130

7 還付金等取扱状況

(単位：件・円)

区分	平成20年度		平成21年度		平成22年度		平成23年度		平成24年度	
	件数	本税額	件数	本税額	件数	本税額	件数	本税額	件数	本税額
還付金	29,265	1,145,632,242	13,730	2,705,487,584	11,485	482,061,489	12,583	438,389,959	11,911	423,247,357
市・県民税	414	18,722,100	959	22,822,180	518	28,068,400	694	40,403,700	2,808	30,926,468
固定資産税	162	659,600	118	514,600	73	334,000	97	403,200	83	376,700
軽自動車税	10	8,926,600	8	1,894,700	14	6,178,000	13	3,495,058	7	4,054,500
その他の税										
合計	29,851	1,173,940,542	14,815	2,730,719,064	12,090	516,641,889	13,387	482,691,917	14,809	458,605,025
還付加算金	1,814	23,154,600	2,575	98,160,700	1,178	15,535,900	938	13,326,800	2,940	20,443,119

8 税外歳入の状況

(単位：件・円)

区分	平成20年度		平成21年度		平成22年度		平成23年度		平成24年度	
	件数	金額	件数	金額	件数	金額	件数	金額	件数	金額
県民税徴収費委託金	-	1,997,655,203	-	1,455,765,734	-	1,394,851,282	-	1,276,205,238	-	1,276,934,124
延滞金	41,117	172,770,083	44,822	224,087,067	57,014	326,477,016	61,610	319,112,663	62,822	347,465,229
証明手数料	123,847	43,346,450	130,900	45,815,000	134,773	47,170,550	137,006	46,168,300	147,661	49,065,950
公簿閲覧手数料	69,208	24,222,800	68,151	23,852,850	60,735	21,257,250	52,160	18,256,000	50,321	17,612,350
その他の収入	-	28,245	-	140,561	-	99,118	-	24,454	-	427,433
緊急雇用創出事業交付金	-	-	-	33,588,849	-	-	-	-	-	-
合計	-	2,238,022,781	-	1,783,250,061	-	1,789,855,216	-	1,659,766,655	-	1,691,505,086



【参考】納税貯蓄組合

納税貯蓄組合とは、個人または法人が一定の地域・職域または勤務先を単位として任意に組織された組合で、組合員の納税資金の貯蓄の幹旋その他当該貯蓄に関する事務を行うことを目的として設立したものをいい、昭和26年制定の納税貯蓄組合法により制度化された。

浜松市では市内の各納税貯蓄組合により、昭和29年に「浜松市納税貯蓄組合連合会」が組織され、ちらし・ポスターによる納期内納付の奨励をはじめ、口座振替納税の推進、小・中学生を対象とした税に関する作品の募集など租税教育の推進を行ってきた。

しかしながら、組合数や組合員の減少にあわせ、納税意識の定着や、口座振替制度の普及により設立初期の目的がほぼ達成されたため、浜松市納税貯蓄組合連合会は平成14年9月30日をもって解散された。

なお、納税貯蓄組合の組織体制としては、個別の納税貯蓄組合のほか「市町村単位の連合会」「税務署単位の連合会」「県単位の連合会」「国税局単位の連合会」「全国単位の連合会」がある。

浜松市納税貯蓄組合組合数・組合員数

区分	平成10年度		平成11年度		平成12年度		平成13年度		平成14年度	
	組合数	組合員数	組合数	組合員数	組合数	組合員数	組合数	組合員数	組合数	組合員数
地域組合	237	33,138	161	21,819	134	16,753	119	9,558	109	12,954
業種組合	13	859	11	712	11	702	10	525	9	530
職域組合	3	44	2	33	1	21	1	15	1	16
窓口組合	1	174	1	163	1	165	1	156	1	160
合計	254	34,215	175	22,727	147	17,641	131	10,254	120	13,660

(単位：組合・人)

平成14年9月30日をもって解散

## 政令指定都市の状況

### 1 指定都市の人口等指数

区分 市名	人口	世帯数	面積	人口密度
	(人)	(世帯)	(k m <sup>2</sup> )	(人 / k m <sup>2</sup> )
浜 松 市	793,311	302,828	1,558.04	509
札 幌 市	1,927,371	912,938	1,121.12	1,719
仙 台 市	1,058,939	477,991	785.85	1,348
さいたま市	1,237,963	513,344	217.49	5,692
千 葉 市	962,424	413,353	272.08	3,537
川 崎 市	1,440,474	674,017	144.35	9,979
横 浜 市	3,693,788	1,609,747	435.17	8,488
相 模 原 市	718,602	309,946	328.83	2,185
新 潟 市	808,163	321,225	726.10	1,113
静 岡 市	709,561	283,500	1,411.85	503
名 古 屋 市	2,262,176	1,025,668	326.43	6,930
京 都 市	1,468,649	689,162	827.90	1,774
大 阪 市	2,678,051	1,345,437	223.00	12,009
堺 市	841,253	349,431	149.99	5,609
神 戸 市	1,538,047	687,081	552.83	2,782
岡 山 市	711,435	308,035	789.92	901
広 島 市	1,179,744	521,314	905.41	1,303
北九州市	966,976	424,769	489.56	1,975
福 岡 市	1,494,978	734,457	341.70	4,375
熊 本 市	737,294	309,890	389.54	1,893

注 人口、世帯数は平成25年4月1日現在の推計人口。

2 平成24年度 指定都市市税徴収実績

(1) 現年課税分+滞納繰越分

(単位：千円・%)

市名	調定額	収入額	収入率		参考 23収入率	
			収入率	順位	収入率	順位
名古屋市	495,587,239	487,284,750	98.32		97.83	
横浜市	714,231,793	701,226,363	98.18		97.88	
京都市	249,159,427	242,658,234	97.39		97.19	
川崎市	294,786,817	285,253,822	96.77		96.55	
福岡市	279,455,970	269,697,253	96.51		96.13	
北九州市	161,211,962	155,521,029	96.47		96.21	
広島市	207,065,119	199,722,151	96.45		95.84	
大阪市	651,350,294	627,005,974	96.26		95.84	
神戸市	277,967,172	266,520,046	95.88		95.56	
札幌市	285,933,860	273,832,597	95.77		94.95	
新潟市	124,023,345	118,174,981	95.28		94.85	
仙台市	178,629,643	170,074,217	95.21		93.53	
堺市	137,791,737	130,988,480	95.06		94.99	
浜松市	131,072,890	124,509,094	94.99		94.41	
静岡市	131,271,024	124,448,566	94.80		93.84	
さいたま市	230,892,941	218,383,558	94.58		94.27	
相模原市	114,843,774	108,337,683	94.33		94.28	
岡山市	114,874,007	108,087,672	94.09		93.96	
千葉市	180,496,399	168,968,174	93.61		93.23	
熊本市	101,950,256	94,594,913	92.79		91.91	
		<b>指定都市平均</b>	95.64		95.16	
		<b>類似都市平均</b>	94.49		94.06	

類似都市 = さいたま市、相模原市、新潟市、静岡市、浜松市、堺市、岡山市、熊本市

注 各市の金額・率は速報値で決算認定前の数値。

## ( 2 ) 現年課税分

( 単位 : 千円・% )

市名	調定額	収入額	収入率		参考 23収入率	
			収入率	順位	収入率	順位
名古屋市	486,975,426	484,202,283	99.43		99.30	
横浜市	701,734,711	695,839,494	99.16		99.05	
京都市	242,771,136	240,525,320	99.07		99.01	
広島市	199,399,144	197,541,455	99.07		98.96	
大阪市	627,026,689	621,099,262	99.05		98.89	
福岡市	269,777,977	267,054,643	98.99		98.86	
川崎市	285,455,423	282,440,364	98.94		98.84	
静岡市	123,846,428	122,505,170	98.92		98.57	
神戸市	266,545,695	263,635,661	98.91		98.86	
新潟市	117,932,824	116,643,740	98.91		98.77	
浜松市	124,342,438	122,908,560	98.85		98.63	
北九州市	155,410,472	153,531,903	98.79		98.66	
札幌市	272,817,594	269,116,786	98.64		98.33	
仙台市	169,632,745	167,270,756	98.61		98.47	
千葉市	169,297,602	166,859,273	98.56		98.47	
堺市	131,099,366	129,208,866	98.56		98.45	
さいたま市	218,432,903	215,248,442	98.54		98.35	
岡山市	108,328,346	106,723,018	98.52		98.35	
相模原市	108,646,610	106,935,339	98.42		98.37	
熊本市	94,397,188	92,737,281	98.24		97.83	
		<b>指定都市平均</b>	98.81		98.65	
		<b>類似都市平均</b>	98.62		98.42	

類似都市 = さいたま市、相模原市、新潟市、静岡市、浜松市、堺市、岡山市、熊本市

注 各市の金額・率は速報値で決算認定前の数値。

## (3) 滞納繰越分

(単位：千円・%)

市名	調定額	収入額	収入率		参考 23収入率	
			収入率	順位	収入率	順位
横浜市	12,497,082	5,386,869	43.11		41.75	
札幌市	13,116,266	4,715,811	35.95		32.15	
名古屋市	8,611,813	3,082,467	35.79		33.95	
北九州市	5,801,490	1,989,126	34.29		34.06	
京都市	6,388,291	2,132,914	33.39		33.96	
仙台市	8,996,898	2,803,461	31.16		20.29	
川崎市	9,331,394	2,813,458	30.15		30.10	
広島市	7,665,975	2,180,696	28.45		26.04	
福岡市	9,677,993	2,642,610	27.31		26.21	
堺市	6,692,371	1,779,614	26.59		26.41	
静岡市	7,424,596	1,943,396	26.18		21.80	
神戸市	11,421,477	2,884,385	25.25		24.56	
さいたま市	12,460,038	3,135,116	25.16		25.16	
新潟市	6,090,521	1,531,241	25.14		25.23	
熊本市	7,553,068	1,857,632	24.59		22.64	
大阪市	24,323,605	5,906,712	24.28		23.94	
浜松市	6,730,452	1,600,534	23.78		23.11	
相模原市	6,197,164	1,402,344	22.63		21.24	
岡山市	6,545,661	1,364,654	20.85		23.14	
千葉市	11,198,797	2,108,901	18.83		18.37	
<b>指定都市平均</b>			28.14		26.71	
<b>類似都市平均</b>			24.37		23.59	

類似都市 = さいたま市、相模原市、新潟市、静岡市、浜松市、堺市、岡山市、熊本市

注 各市の金額・率は速報値で決算認定前の数値。

## ( 4 ) 税目別

( 単位：千円・% )

税 目	浜 松 市			札 幌 市		
	調 定 額	収 入 額	収入率	調 定 額	収 入 額	収入率
市 税	131,072,890	124,509,094	94.99	285,933,860	273,832,597	95.77
現年課税分	124,342,438	122,908,560	98.85	272,817,594	269,116,786	98.64
滞納繰越分	6,730,452	1,600,534	23.78	13,116,266	4,715,811	35.95
市 民 税	59,432,676	55,173,567	92.83	127,640,632	120,069,552	94.07
個 人	48,782,305	44,690,355	91.61	99,491,061	92,564,515	93.04
現年課税分	44,636,895	43,853,289	98.24	92,287,591	90,284,751	97.83
滞納繰越分	4,145,410	837,066	20.19	7,203,470	2,279,764	31.65
法 人	10,650,371	10,483,212	98.43	28,149,571	27,505,037	97.71
現年課税分	10,506,137	10,453,530	99.50	27,556,299	27,365,972	99.31
滞納繰越分	144,234	29,682	20.58	593,272	139,065	23.44
固定資産税	52,516,102	50,665,823	96.48	109,095,634	105,754,772	96.94
固定資産税	52,412,872	50,562,593	96.47	108,624,713	105,283,851	96.92
現年課税分	50,458,274	49,980,889	99.05	104,679,296	103,554,834	98.93
滞納繰越分	1,954,598	581,704	29.76	3,945,417	1,729,017	43.82
交付金	103,230	103,230	100.00	470,921	470,921	100.00
現年課税分	103,230	103,230	100.00	470,921	470,921	100.00
軽自動車税	1,652,178	1,524,456	92.27	1,624,827	1,494,612	91.99
現年課税分	1,536,211	1,504,229	97.92	1,501,692	1,461,223	97.31
滞納繰越分	115,967	20,227	17.44	123,135	33,389	27.12
市たばこ税	4,835,972	4,835,916	100.00	15,301,750	15,301,717	100.00
現年課税分	4,835,916	4,835,916	100.00	15,301,658	15,301,658	100.00
滞納繰越分	56	0	0.00	92	59	64.13
鉱 産 税	25	25	100.00	0	0	0.00
現年課税分	25	25	100.00	0	0	0.00
滞納繰越分	0	0	0.00	0	0	0.00
特別土地保有税	11,401	11,401	100.00	88,593	2,040	2.30
現年課税分	11,401	11,401	100.00	23,969	0	0.00
滞納繰越分	0	0	0.00	64,624	2,040	3.16
法定外普通税	0	0	0.00	0	0	0.00
現年課税分	0	0	0.00	0	0	0.00
滞納繰越分	0	0	0.00	0	0	0.00
入 湯 税	139,901	126,814	90.65	498,579	428,341	85.91
現年課税分	124,162	122,830	98.93	423,107	402,435	95.11
滞納繰越分	15,739	3,984	25.31	75,472	25,906	34.33
事業所税	5,077,514	5,024,048	98.95	8,223,215	8,100,432	98.51
現年課税分	4,997,261	4,977,780	99.61	8,036,339	7,999,134	99.54
滞納繰越分	80,253	46,268	57.65	186,876	101,298	54.21
都市計画税	7,407,121	7,147,044	96.49	23,460,630	22,681,131	96.68
現年課税分	7,132,926	7,065,441	99.05	22,536,722	22,275,858	98.84
滞納繰越分	274,195	81,603	29.76	923,908	405,273	43.87
法定外目的税	0	0	0.00	0	0	0.00
現年課税分	0	0	0.00	0	0	0.00
滞納繰越分	0	0	0.00	0	0	0.00

注 各市の金額・率は速報値で決算認定前の数値。

(単位：千円・%)

区 分 税 目	仙 台 市			さ い た ま 市		
	調 定 額	収 入 額	収 入 率	調 定 額	収 入 額	収 入 率
市 税	178,629,643	170,074,217	95.21	230,892,941	218,383,558	94.58
現年課税分	169,632,745	167,270,756	98.61	218,432,903	215,248,442	98.54
滞納繰越分	8,996,898	2,803,461	31.16	12,460,038	3,135,116	25.16
市 民 税	85,522,373	81,300,242	95.06	118,747,775	111,004,764	93.48
個 人	58,138,111	54,138,153	93.12	94,802,656	87,372,323	92.16
現年課税分	53,876,851	52,832,186	98.06	87,542,766	85,774,334	97.98
滞納繰越分	4,261,260	1,305,967	30.65	7,259,890	1,597,989	22.01
法 人	27,384,262	27,162,089	99.19	23,945,119	23,632,441	98.69
現年課税分	27,174,557	27,105,809	99.75	23,668,927	23,572,581	99.59
滞納繰越分	209,705	56,280	26.84	276,192	59,860	21.67
固定資産税	65,328,615	61,927,430	94.79	81,411,875	77,679,030	95.41
固定資産税	65,031,702	61,630,517	94.77	80,531,495	76,798,650	95.36
現年課税分	61,477,395	60,495,699	98.40	76,655,889	75,635,362	98.67
滞納繰越分	3,554,307	1,134,818	31.93	3,875,606	1,163,288	30.02
交付金	296,913	296,913	100.00	880,380	880,380	100.00
現年課税分	296,913	296,913	100.00	880,380	880,380	100.00
軽自動車税	1,151,739	1,050,825	91.24	944,732	850,101	89.98
現年課税分	1,056,540	1,024,005	96.92	858,373	831,258	96.84
滞納繰越分	95,199	26,820	28.17	86,359	18,843	21.82
市たばこ税	8,219,263	8,218,957	100.00	7,726,449	7,726,449	100.00
現年課税分	8,218,924	8,218,924	100.00	7,726,449	7,726,449	100.00
滞納繰越分	339	33	9.73	0	0	0.00
鉱 産 税	1,197	1,197	100.00	0	0	0.00
現年課税分	1,197	1,197	100.00	0	0	0.00
滞納繰越分	0	0	0.00	0	0	0.00
特別土地保有税	4,524	0	0.00	0	0	0.00
現年課税分	0	0	0.00	0	0	0.00
滞納繰越分	4,524	0	0.00	0	0	0.00
法定外普通税	0	0	0.00	0	0	0.00
現年課税分	0	0	0.00	0	0	0.00
滞納繰越分	0	0	0.00	0	0	0.00
入 湯 税	209,699	208,350	99.36	1,234	1,234	100.00
現年課税分	208,292	207,913	99.82	1,234	1,234	100.00
滞納繰越分	1,407	437	31.06	0	0	0.00
事業所税	4,859,452	4,819,764	99.18	4,435,730	4,392,881	99.03
現年課税分	4,810,566	4,805,227	99.89	4,406,414	4,380,292	99.41
滞納繰越分	48,886	14,537	29.74	29,316	12,589	42.94
都市計画税	13,332,781	12,547,452	94.11	17,625,146	16,729,099	94.92
現年課税分	12,511,510	12,282,883	98.17	16,692,471	16,446,552	98.53
滞納繰越分	821,271	264,569	32.21	932,675	282,547	30.29
法定外目的税	0	0	0.00	0	0	0.00
現年課税分	0	0	0.00	0	0	0.00
滞納繰越分	0	0	0.00	0	0	0.00

注 各市の金額・率は速報値で決算認定前の数値。

(単位：千円・%)

税目	千葉市			川崎市		
	調定額	収入額	収入率	調定額	収入額	収入率
市税	180,496,399	168,968,174	93.61	294,786,817	285,253,822	96.77
現年課税分	169,297,602	166,859,273	98.56	285,455,423	282,440,364	98.94
滞納繰越分	11,198,797	2,108,901	18.83	9,331,394	2,813,458	30.15
市民税	87,063,510	80,822,959	92.83	139,407,213	132,686,232	95.18
個人	69,366,770	63,327,523	91.29	119,610,865	113,070,491	94.53
現年課税分	63,641,750	62,327,026	97.93	113,404,040	111,498,229	98.32
滞納繰越分	5,725,020	1,000,497	17.48	6,206,825	1,572,262	25.33
法人	17,696,740	17,495,436	98.86	19,796,348	19,615,741	99.09
現年課税分	17,438,712	17,460,569	100.13	19,631,097	19,572,416	99.70
滞納繰越分	258,028	34,867	13.51	165,251	43,325	26.22
固定資産税	67,542,020	63,395,207	93.86	113,592,052	111,421,697	98.09
固定資産税	66,754,385	62,607,572	93.79	113,222,850	111,052,495	98.08
現年課税分	62,651,708	61,755,908	98.57	110,929,476	110,104,042	99.26
滞納繰越分	4,102,677	851,664	20.76	2,293,374	948,453	41.36
交付金	787,635	787,635	100.00	369,202	369,202	100.00
現年課税分	787,635	787,635	100.00	369,202	369,202	100.00
軽自動車税	852,166	719,931	84.48	582,826	541,784	92.96
現年課税分	735,795	701,614	95.35	544,661	532,157	97.70
滞納繰越分	116,371	18,317	15.74	38,165	9,627	25.22
市たばこ税	6,938,364	6,938,364	100.00	9,104,091	9,104,091	100.00
現年課税分	6,938,364	6,938,364	100.00	9,104,091	9,104,091	100.00
滞納繰越分	0	0	0.00	0	0	0.00
鉱産税	284	284	100.00	0	0	0.00
現年課税分	284	284	100.00	0	0	0.00
滞納繰越分	0	0	0.00	0	0	0.00
特別土地保有税	18,290	0	0.00	43,700	0	0.00
現年課税分	0	0	0.00	0	0	0.00
滞納繰越分	18,290	0	0.00	43,700	0	0.00
法定外普通税	0	0	0.00	0	0	0.00
現年課税分	0	0	0.00	0	0	0.00
滞納繰越分	0	0	0.00	0	0	0.00
入湯税	0	0	0.00	620	620	100.00
現年課税分	0	0	0.00	620	620	100.00
滞納繰越分	0	0	0.00	0	0	0.00
事業所税	5,121,295	5,098,845	99.56	8,357,156	8,346,323	99.87
現年課税分	5,102,590	5,095,473	99.86	8,346,247	8,340,574	99.93
滞納繰越分	18,705	3,372	18.03	10,909	5,749	52.70
都市計画税	12,960,470	11,992,584	92.53	23,699,159	23,153,075	97.70
現年課税分	12,000,764	11,792,400	98.26	23,125,989	22,919,033	99.11
滞納繰越分	959,706	200,184	20.86	573,170	234,042	40.83
法定外目的税	0	0	0.00	0	0	0.00
現年課税分	0	0	0.00	0	0	0.00
滞納繰越分	0	0	0.00	0	0	0.00

注 各市の金額・率は速報値で決算認定前の数値。



(単位：千円・%)

区 分 税 目	横 浜 市			相 模 原 市		
	調 定 額	収 入 額	収入率	調 定 額	収 入 額	収入率
市 税	714,231,793	701,226,363	98.18	114,843,774	108,337,683	94.33
現年課税分	701,734,711	695,839,494	99.16	108,646,610	106,935,339	98.42
滞納繰越分	12,497,082	5,386,869	43.11	6,197,164	1,402,344	22.63
市 民 税	354,226,594	345,373,016	97.50	54,847,528	50,438,461	91.96
個 人	295,537,424	287,172,288	97.17	47,488,290	43,226,756	91.03
現年課税分	287,854,977	284,166,791	98.72	43,453,202	42,368,627	97.50
滞納繰越分	7,682,447	3,005,497	39.12	4,035,088	858,129	21.27
法 人	58,689,170	58,200,728	99.17	7,359,238	7,211,705	98.00
現年課税分	58,245,916	58,070,810	99.70	7,223,682	7,191,316	99.55
滞納繰越分	443,254	129,918	29.31	135,556	20,389	15.04
固定資産税	263,281,366	260,042,959	98.77	43,273,346	41,642,578	96.23
固定資産税	262,207,901	258,969,494	98.76	42,130,994	40,500,226	96.13
現年課税分	258,796,139	257,199,895	99.38	40,535,461	40,087,849	98.90
滞納繰越分	3,411,762	1,769,599	51.87	1,595,533	412,377	25.85
交付金	1,073,465	1,073,465	100.00	1,142,352	1,142,352	100.00
現年課税分	1,073,465	1,073,465	100.00	1,142,352	1,142,352	100.00
軽自動車税	1,981,428	1,859,080	93.83	705,059	649,054	92.06
現年課税分	1,868,034	1,824,520	97.67	655,017	638,229	97.44
滞納繰越分	113,394	34,560	30.48	50,042	10,825	21.63
市たばこ税	22,148,855	22,148,855	100.00	4,375,532	4,375,532	100.00
現年課税分	22,148,855	22,148,855	100.00	4,375,532	4,375,532	100.00
滞納繰越分	0	0	0.00	0	0	0.00
鉱 産 税	0	0	0.00	0	0	0.00
現年課税分	0	0	0.00	0	0	0.00
滞納繰越分	0	0	0.00	0	0	0.00
特別土地保有税	6,624	6,354	95.92	0	0	0.00
現年課税分	6,354	6,354	100.00	0	0	0.00
滞納繰越分	270	0	0.00	0	0	0.00
法定外普通税	0	0	0.00	0	0	0.00
現年課税分	0	0	0.00	0	0	0.00
滞納繰越分	0	0	0.00	0	0	0.00
入 湯 税	73,386	73,386	100.00	0	0	0.00
現年課税分	73,386	73,386	100.00	0	0	0.00
滞納繰越分	0	0	0.00	0	0	0.00
事業所税	17,333,499	17,313,702	99.89	2,787,199	2,758,828	98.98
現年課税分	17,301,735	17,291,131	99.94	2,784,494	2,756,706	99.00
滞納繰越分	31,764	22,571	71.06	2,705	2,122	78.45
都市計画税	55,180,041	54,409,011	98.60	8,855,110	8,473,230	95.69
現年課税分	54,365,850	53,984,287	99.30	8,476,870	8,374,728	98.80
滞納繰越分	814,191	424,724	52.17	378,240	98,502	26.04
法定外目的税	0	0	0.00	0	0	0.00
現年課税分	0	0	0.00	0	0	0.00
滞納繰越分	0	0	0.00	0	0	0.00

注 各市の金額・率は速報値で決算認定前の数値。

(単位：千円・%)

区 分 税 目	新 潟 市			静 岡 市		
	調 定 額	収 入 額	収入率	調 定 額	収 入 額	収入率
市 税	124,023,345	118,174,981	95.28	131,271,024	124,448,566	94.80
現年課税分	117,932,824	116,643,740	98.91	123,846,428	122,505,170	98.92
滞納繰越分	6,090,521	1,531,241	25.14	7,424,596	1,943,396	26.18
市 民 税	53,898,550	51,547,525	95.64	55,523,224	51,952,882	93.57
個 人	41,315,209	39,125,820	94.70	44,073,544	40,576,605	92.07
現年課税分	39,041,977	38,517,910	98.66	40,391,293	39,738,232	98.38
滞納繰越分	2,273,232	607,910	26.74	3,682,251	838,373	22.77
法 人	12,583,341	12,421,705	98.72	11,449,680	11,376,277	99.36
現年課税分	12,330,306	12,371,132	100.33	11,353,964	11,354,371	100.00
滞納繰越分	253,035	50,573	19.99	95,716	21,906	22.89
固定資産税	50,443,056	47,508,947	94.18	54,840,109	52,278,220	95.33
固定資産税	50,168,998	47,234,889	94.15	54,517,342	51,955,453	95.30
現年課税分	47,170,266	46,501,518	98.58	51,645,394	51,104,691	98.95
滞納繰越分	2,998,732	733,371	24.46	2,871,948	850,762	29.62
交付金	274,058	274,058	100.00	322,767	322,767	100.00
現年課税分	274,058	274,058	100.00	322,767	322,767	100.00
軽自動車税	1,470,904	1,394,701	94.82	1,131,385	1,061,750	93.85
現年課税分	1,399,169	1,378,596	98.53	1,064,904	1,046,543	98.28
滞納繰越分	71,735	16,105	22.45	66,481	15,207	22.87
市たばこ税	5,417,017	5,416,899	100.00	4,575,498	4,575,498	100.00
現年課税分	5,416,899	5,416,899	100.00	4,575,498	4,575,498	100.00
滞納繰越分	118	0	0.00	0	0	0.00
鉱 産 税	136,700	136,700	100.00	68	68	100.00
現年課税分	136,700	136,700	100.00	68	68	100.00
滞納繰越分	0	0	0.00	0	0	0.00
特別土地保有税	2,011	11	0.55	0	0	0.00
現年課税分	11	11	100.00	0	0	0.00
滞納繰越分	2,000	0	0.00	0	0	0.00
法定外普通税	0	0	0.00	0	0	0.00
現年課税分	0	0	0.00	0	0	0.00
滞納繰越分	0	0	0.00	0	0	0.00
入 湯 税	21,010	20,997	99.94	26,848	26,727	99.55
現年課税分	21,010	20,997	99.94	26,800	26,679	99.55
滞納繰越分	0	0	0.00	48	48	100.00
事業所税	4,462,622	4,428,683	99.24	4,074,711	4,049,948	99.39
現年課税分	4,423,029	4,415,961	99.84	4,036,245	4,033,262	99.93
滞納繰越分	39,593	12,722	32.13	38,466	16,686	43.38
都市計画税	8,171,475	7,720,518	94.48	11,099,181	10,503,473	94.63
現年課税分	7,719,399	7,609,958	98.58	10,429,495	10,303,059	98.79
滞納繰越分	452,076	110,560	24.46	669,686	200,414	29.93
法定外目的税	0	0	0.00	0	0	0.00
現年課税分	0	0	0.00	0	0	0.00
滞納繰越分	0	0	0.00	0	0	0.00

注 各市の金額・率は速報値で決算認定前の数値。

(単位：千円・%)

税目	名古屋市			京都市		
	調定額	収入額	収入率	調定額	収入額	収入率
市 税	495,587,239	487,284,750	98.32	249,159,427	242,658,234	97.39
現年課税分	486,975,426	484,202,283	99.43	242,771,136	240,525,320	99.07
滞納繰越分	8,611,813	3,082,467	35.79	6,388,291	2,132,914	33.39
市 民 税	223,926,790	217,926,755	97.32	107,360,706	104,076,102	96.94
個 人	155,181,183	149,546,406	96.37	81,360,962	78,367,180	96.32
現年課税分	149,599,778	147,966,024	98.91	78,420,232	77,418,827	98.72
滞納繰越分	5,581,405	1,580,382	28.32	2,940,730	948,353	32.25
法 人	68,745,607	68,380,349	99.47	25,999,744	25,708,922	98.88
現年課税分	68,395,793	68,263,603	99.81	25,729,642	25,644,468	99.67
滞納繰越分	349,814	116,746	33.37	270,102	64,454	23.86
固定資産税	195,029,485	193,241,721	99.08	100,965,148	98,540,074	97.60
固定資産税	193,992,651	192,204,887	99.08	100,689,485	98,264,411	97.59
現年課税分	191,891,196	191,102,221	99.59	98,275,281	97,401,457	99.11
滞納繰越分	2,101,455	1,102,666	52.47	2,414,204	862,954	35.74
交付金	1,036,834	1,036,834	100.00	275,663	275,663	100.00
現年課税分	1,036,834	1,036,834	100.00	275,663	275,663	100.00
軽自動車税	1,781,539	1,704,906	95.70	1,404,405	1,239,506	88.26
現年課税分	1,715,382	1,695,018	98.81	1,262,161	1,209,113	95.80
滞納繰越分	66,157	9,888	14.95	142,244	30,393	21.37
市たばこ税	17,472,605	17,472,605	100.00	9,754,352	9,754,352	100.00
現年課税分	17,472,605	17,472,605	100.00	9,754,332	9,754,332	100.00
滞納繰越分	0	0	0.00	20	20	100.00
鉱 産 税	0	0	0.00	0	0	0.00
現年課税分	0	0	0.00	0	0	0.00
滞納繰越分	0	0	0.00	0	0	0.00
特別土地保有税	0	0	0.00	2,766	0	0.00
現年課税分	0	0	0.00	0	0	0.00
滞納繰越分	0	0	0.00	2,766	0	0.00
法定外普通税	0	0	0.00	0	0	0.00
現年課税分	0	0	0.00	0	0	0.00
滞納繰越分	0	0	0.00	0	0	0.00
入 湯 税	0	0	0.00	78,516	78,516	100.00
現年課税分	0	0	0.00	78,516	78,516	100.00
滞納繰越分	0	0	0.00	0	0	0.00
事業所税	15,647,553	15,631,951	99.90	7,085,086	7,064,216	99.71
現年課税分	15,632,763	15,621,609	99.93	7,067,984	7,054,303	99.81
滞納繰越分	14,790	10,342	69.93	17,102	9,913	57.96
都市計画税	41,729,267	41,306,812	98.99	22,508,448	21,905,468	97.32
現年課税分	41,231,075	41,044,369	99.55	21,907,325	21,688,641	99.00
滞納繰越分	498,192	262,443	52.68	601,123	216,827	36.07
法定外目的税	0	0	0.00	0	0	0.00
現年課税分	0	0	0.00	0	0	0.00
滞納繰越分	0	0	0.00	0	0	0.00

注 各市の金額・率は速報値で決算認定前の数値。

(単位：千円・%)

区 分 税 目	大 阪 市			堺 市		
	調 定 額	収 入 額	収入率	調 定 額	収 入 額	収入率
市 税	651,350,294	627,005,974	96.26	137,791,737	130,988,480	95.06
現年課税分	627,026,689	621,099,262	99.05	131,099,366	129,208,866	98.56
滞納繰越分	24,323,605	5,906,712	24.28	6,692,371	1,779,614	26.59
市 民 税	266,155,788	252,143,999	94.74	55,755,894	52,950,160	94.97
個 人	146,735,354	133,937,129	91.28	45,156,840	42,566,705	94.26
現年課税分	134,204,398	131,173,954	97.74	42,630,412	41,831,220	98.13
滞納繰越分	12,530,956	2,763,175	22.05	2,526,428	735,485	29.11
法 人	119,420,434	118,206,870	98.98	10,599,054	10,383,455	97.97
現年課税分	118,369,749	117,992,629	99.68	10,420,780	10,355,428	99.37
滞納繰越分	1,050,685	214,241	20.39	178,274	28,027	15.72
固定資産税	273,187,150	265,031,943	97.01	59,306,215	56,871,483	95.89
固定資産税	272,414,973	264,259,766	97.01	58,331,744	55,897,012	95.83
現年課税分	263,917,628	261,935,185	99.25	55,893,064	55,102,971	98.59
滞納繰越分	8,497,345	2,324,581	27.36	2,438,680	794,041	32.56
交付金	772,177	772,177	100.00	974,471	974,471	100.00
現年課税分	772,177	772,177	100.00	974,471	974,471	100.00
軽自動車税	1,459,783	1,233,480	84.50	921,853	813,162	88.21
現年課税分	1,258,929	1,204,600	95.68	823,371	793,035	96.32
滞納繰越分	200,854	28,880	14.38	98,482	20,127	20.44
市たばこ税	29,118,686	29,118,686	100.00	5,952,949	5,952,949	100.00
現年課税分	29,118,374	29,118,374	100.00	5,952,949	5,952,949	100.00
滞納繰越分	312	312	100.00	0	0	0.00
鉦 産 税	0	0	0.00	0	0	0.00
現年課税分	0	0	0.00	0	0	0.00
滞納繰越分	0	0	0.00	0	0	0.00
特別土地保有税	0	0	0.00	863,029	0	0.00
現年課税分	0	0	0.00	0	0	0.00
滞納繰越分	0	0	0.00	863,029	0	0.00
法定外普通税	0	0	0.00	0	0	0.00
現年課税分	0	0	0.00	0	0	0.00
滞納繰越分	0	0	0.00	0	0	0.00
入 湯 税	0	0	0.00	0	0	0.00
現年課税分	0	0	0.00	0	0	0.00
滞納繰越分	0	0	0.00	0	0	0.00
事業所税	25,463,453	25,424,261	99.85	4,377,544	4,343,429	99.22
現年課税分	25,418,103	25,395,146	99.91	4,347,544	4,325,288	99.49
滞納繰越分	45,350	29,115	64.20	30,000	18,141	60.47
都市計画税	55,965,434	54,053,605	96.58	10,614,253	10,057,297	94.75
現年課税分	53,967,331	53,507,197	99.15	10,056,775	9,873,504	98.18
滞納繰越分	1,998,103	546,408	27.35	557,478	183,793	32.97
法定外目的税	0	0	0.00	0	0	0.00
現年課税分	0	0	0.00	0	0	0.00
滞納繰越分	0	0	0.00	0	0	0.00

注 各市の金額・率は速報値で決算認定前の数値。

(単位：千円・%)

税目	神戸市			岡山市		
	調定額	収入額	収入率	調定額	収入額	収入率
市税	277,967,172	266,520,046	95.88	114,874,007	108,087,672	94.09
現年課税分	266,545,695	263,635,661	98.91	108,328,346	106,723,018	98.52
滞納繰越分	11,421,477	2,884,385	25.25	6,545,661	1,364,654	20.85
市民税	122,973,536	117,569,990	95.61	51,346,809	48,081,548	93.64
個人	95,620,046	90,488,381	94.63	39,389,854	36,549,500	92.79
現年課税分	90,669,305	89,315,575	98.51	36,683,459	35,955,996	98.02
滞納繰越分	4,950,741	1,172,806	23.69	2,706,395	593,504	21.93
法人	27,353,490	27,081,609	99.01	11,956,955	11,532,048	96.45
現年課税分	27,132,630	27,016,258	99.57	11,566,803	11,495,041	99.38
滞納繰越分	220,860	65,351	29.59	390,152	37,007	9.49
固定資産税	112,044,278	107,759,446	98.82	45,591,017	42,818,874	93.92
固定資産税	111,173,297	106,888,465	96.15	45,306,683	42,534,540	93.88
現年課税分	106,704,748	105,586,518	98.95	42,591,477	41,957,909	98.51
滞納繰越分	4,468,549	1,301,947	29.14	2,715,206	576,631	21.24
交付金	870,981	870,981	100.00	284,334	284,334	100.00
現年課税分	870,981	870,981	100.00	284,334	284,334	100.00
軽自動車税	1,332,422	1,113,312	83.56	1,419,110	1,289,166	90.84
現年課税分	1,132,848	1,082,454	95.55	1,296,836	1,260,349	97.19
滞納繰越分	199,574	30,858	15.46	122,274	28,817	23.57
市たばこ税	9,835,852	9,835,801	100.00	4,983,935	4,983,935	100.00
現年課税分	9,835,801	9,835,801	100.00	4,983,935	4,983,935	100.00
滞納繰越分	51	0	0.00	0	0	0.00
鉱産税	0	0	0.00	46	46	100.00
現年課税分	0	0	0.00	46	46	100.00
滞納繰越分	0	0	0.00	0	0	0.00
特別土地保有税	516,749	7,938	1.54	11,119	0	0.00
現年課税分	7,279	7,279	100.00	0	0	0.00
滞納繰越分	509,470	659	0.13	11,119	0	0.00
法定外普通税	0	0	0.00	0	0	0.00
現年課税分	0	0	0.00	0	0	0.00
滞納繰越分	0	0	0.00	0	0	0.00
入湯税	231,019	230,977	99.98	18,671	16,669	89.28
現年課税分	231,019	230,977	99.98	17,504	16,669	95.23
滞納繰越分	0	0	0.00	1,167	0	0.00
事業所税	8,634,287	8,613,363	99.76	3,634,102	3,571,800	98.29
現年課税分	8,615,073	8,606,913	99.91	3,566,682	3,555,218	99.68
滞納繰越分	19,214	6,450	33.57	67,420	16,582	24.60
都市計画税	22,399,029	21,389,219	95.49	7,869,198	7,325,634	93.09
現年課税分	21,346,011	21,082,905	98.77	7,337,270	7,213,521	98.31
滞納繰越分	1,053,018	306,314	29.09	531,928	112,113	21.08
法定外目的税	0	0	0.00	0	0	0.00
現年課税分	0	0	0.00	0	0	0.00
滞納繰越分	0	0	0.00	0	0	0.00

注 各市の金額・率は速報値で決算認定前の数値。

(単位：千円・%)

税目	広島市			北九州市		
	調定額	収入額	収入率	調定額	収入額	収入率
市税	207,065,119	199,722,151	96.45	161,211,962	155,521,029	96.47
現年課税分	199,399,144	197,541,455	99.07	155,410,472	153,531,903	98.79
滞納繰越分	7,665,975	2,180,696	28.45	5,801,490	1,989,126	34.29
市民税	96,700,187	92,176,579	95.32	60,577,436	58,236,624	96.14
個人	72,802,981	68,487,934	94.07	47,779,477	45,605,558	95.45
現年課税分	68,415,842	67,341,040	98.43	45,605,008	44,891,280	98.43
滞納繰越分	4,387,139	1,146,894	26.14	2,174,469	714,278	32.85
法人	23,897,206	23,688,645	99.13	12,797,959	12,631,066	98.70
現年課税分	23,555,745	23,627,648	100.31	12,646,141	12,588,036	99.54
滞納繰越分	341,461	60,997	17.86	151,818	43,030	28.34
固定資産税	78,725,369	76,584,442	97.28	71,544,648	69,002,371	96.45
固定資産税	78,212,551	76,071,624	97.26	68,667,163	66,124,886	96.30
現年課税分	75,903,805	75,301,227	99.21	66,041,368	65,177,335	98.69
滞納繰越分	2,308,746	770,397	33.37	2,625,795	947,551	36.09
交付金	512,818	512,818	100.00	2,877,485	2,877,485	100.00
現年課税分	512,818	512,818	100.00	2,877,485	2,877,485	100.00
軽自動車税	1,571,405	1,429,387	90.96	1,481,124	1,355,248	91.50
現年課税分	1,438,846	1,397,406	97.12	1,358,786	1,312,062	96.56
滞納繰越分	132,559	31,981	24.13	122,338	43,186	35.30
市たばこ税	7,533,568	7,533,568	100.00	7,351,721	7,351,721	100.00
現年課税分	7,533,524	7,533,524	100.00	7,351,672	7,351,672	100.00
滞納繰越分	44	44	100.00	49	49	100.00
鉱産税	0	0	0.00	29,184	29,175	99.97
現年課税分	0	0	0.00	29,184	29,175	99.97
滞納繰越分	0	0	0.00	0	0	0.00
特別土地保有税	95,161	7,424	7.80	96,189	980	1.02
現年課税分	94,382	6,645	7.04	534	534	100.00
滞納繰越分	779	779	100.00	95,655	446	0.47
法定外普通税	0	0	0.00	0	0	0.00
現年課税分	0	0	0.00	0	0	0.00
滞納繰越分	0	0	0.00	0	0	0.00
入湯税	72,047	71,288	98.95	24,904	24,904	100.00
現年課税分	71,612	71,160	99.37	24,904	24,904	100.00
滞納繰越分	435	128	29.43	0	0	0.00
事業所税	6,356,450	6,343,794	99.80	7,138,987	7,086,391	99.26
現年課税分	6,332,594	6,331,942	99.99	7,089,460	7,062,800	99.62
滞納繰越分	23,856	11,852	49.68	49,527	23,591	47.63
都市計画税	16,010,932	15,575,669	97.28	12,191,393	11,657,239	95.62
現年課税分	15,539,976	15,418,045	99.22	11,612,732	11,443,422	98.54
滞納繰越分	470,956	157,624	33.47	578,661	213,817	36.95
法定外目的税	0	0	0.00	776,376	776,376	100.00
現年課税分	0	0	0.00	773,198	773,198	100.00
滞納繰越分	0	0	0.00	3,178	3,178	100.00

注 各市の金額・率は速報値で決算認定前の数値。

(単位：千円・%)

税目	福岡市			熊本市		
	調定額	収入額	収入率	調定額	収入額	収入率
市 税	279,455,970	269,697,253	96.51	101,950,256	94,594,913	92.79
現年課税分	269,777,977	267,054,643	98.99	94,397,188	92,737,281	98.24
滞納繰越分	9,677,993	2,642,610	27.31	7,553,068	1,857,632	24.59
市 民 税	127,141,741	121,608,458	95.65	47,063,818	43,611,455	92.66
個 人	88,591,394	83,244,362	93.96	37,571,069	34,323,392	91.36
現年課税分	83,536,418	82,032,814	98.20	34,291,063	33,564,596	97.88
滞納繰越分	5,054,976	1,211,548	23.97	3,280,006	758,796	23.13
法 人	38,550,347	38,364,096	99.52	9,492,749	9,288,063	97.84
現年課税分	38,247,323	38,284,993	100.10	9,307,781	9,254,386	99.43
滞納繰越分	303,024	79,103	26.10	184,968	33,677	18.21
固定資産税	109,258,753	105,946,323	96.97	41,115,672	37,843,475	92.04
固定資産税	108,445,179	105,132,749	96.95	40,744,360	37,472,163	91.97
現年課税分	105,055,590	104,073,729	99.07	37,307,193	36,568,289	98.02
滞納繰越分	3,389,589	1,059,020	31.24	3,437,167	903,874	26.30
交付金	813,574	813,574	100.00	371,312	371,312	100.00
現年課税分	813,574	813,574	100.00	371,312	371,312	100.00
軽自動車税	1,338,462	1,231,075	91.98	1,315,224	1,201,133	91.33
現年課税分	1,242,659	1,207,536	97.17	1,209,745	1,175,884	97.20
滞納繰越分	95,803	23,539	24.57	105,479	25,249	23.94
市たばこ税	11,748,448	11,748,448	100.00	5,058,670	5,058,670	100.00
現年課税分	11,748,448	11,748,448	100.00	5,058,670	5,058,670	100.00
滞納繰越分	0	0	0.00	0	0	0.00
鉱 産 税	0	0	0.00	0	0	0.00
現年課税分	0	0	0.00	0	0	0.00
滞納繰越分	0	0	0.00	0	0	0.00
特別土地保有税	3,253	504	15.49	52,834	0	0.00
現年課税分	0	0	0.00	0	0	0.00
滞納繰越分	3,253	504	15.49	52,834	0	0.00
法定外普通税	0	0	0.00	0	0	0.00
現年課税分	0	0	0.00	0	0	0.00
滞納繰越分	0	0	0.00	0	0	0.00
入 湯 税	21,766	21,325	97.97	22,342	20,956	93.80
現年課税分	21,396	21,325	99.67	20,529	19,291	93.97
滞納繰越分	370	0	0.00	1,813	1,665	91.84
事業所税	7,338,032	7,304,709	99.55	2,014,804	1,990,128	98.78
現年課税分	7,298,853	7,285,276	99.81	1,987,858	1,977,737	99.49
滞納繰越分	39,179	19,433	49.60	26,946	12,391	45.98
都市計画税	22,605,515	21,836,411	96.60	5,306,892	4,869,096	91.75
現年課税分	21,813,716	21,586,948	98.96	4,843,037	4,747,116	98.02
滞納繰越分	791,799	249,463	31.51	463,855	121,980	26.30
法定外目的税	0	0	0.00	0	0	0.00
現年課税分	0	0	0.00	0	0	0.00
滞納繰越分	0	0	0.00	0	0	0.00

注 各市の金額・率は速報値で決算認定前の数値。

税務職員人員配置表・事務分掌  
1 税務職員人員配置表

( )内は事務取扱 平成25年4月1日現在

部名	課名	グループ名	税務担当部長	次長	課長	副参事	専門監	課長補佐	主幹	副主幹	主任	事務職員	再任用職員	計	内訳		平均年齢	非常勤職員		
															男	女				
財務部長 1名	税務総務課	税制グループ	1	1	(1)	1		(1)	1		2	1		7	7					
		情報管理グループ									1	3			4	4				
		収納管理グループ									1	7	2		10	5	5	42歳5箇月	3	
		市税証明グループ									1	5			6	2	4		1	
		計		1	1	(1)	1		(1)	1	3	17	3		27	18	9		4	
	市民税課		管理・諸税グループ			1		3	(2)		2	2		1		9	7	2		2
			市民税総括グループ								1	1	5			7	4	3		
			個人市民税第一グループ					1			2	7		1		14	7	7		
			個人市民税第二グループ								1	1	8	3		13	6	7		
			個人市民税第三グループ					1			2	8		3		14	8	6		
			特別徴収第一グループ								1		5			6	5	1		2
			特別徴収第二グループ					1				3		1		5	3	2		4
			法人市民税・事業所税グループ					1			1	3		1	1	7	4	3		2
			軽自動車税グループ									1	4		1	6	1	5		1
				計			1	0	7		(2)	4	9	45	11	4	81	45	36	
資産税課				管理グループ			1		2	(2)	1		3		4		11	10	1	
	評価システムグループ								1	2	4		1		8	5	3			
	土地第一グループ									1	8				9	8	1			
	土地第二グループ									2	5		3		10	10				
	家屋第一グループ									2	6				8	8				
	家屋第二グループ									1	9		1		11	10	1			
	家屋第三グループ									1	6		1		8	7	1			
	償却資産グループ						1			0	4		0	2	7	6	1			
	北区税務グループ									1	4		4		2	11	9	2		2
	天竜区税務グループ										2	3				5	4	1		2
	計			1		3		(2)	3	15	52	6	8	88	77	11		7		



収 納 対 策 課	徴収管理グループ				1			3	(2)	1			4	2		11	9	2	41歳 2箇月
	債権回収グループ									1			2	1		4	4		
	外国人対策グループ									1			2			3	2	1	
	早期徴収グループ									1			7		1	9	8	2	
	徴収第一グループ									1			6	2	1	10	10	1	
	徴収第二グループ									1	1		4	2	1	9	9	1	
	特別滞納対策室																		
	市税特別整理グループ									1	1		3	1		6	6		
	市税回収第一グループ										1		7	1		9	9		
	市税回収第二グループ										1		6	2		9	8	1	
計					1	0	3	0	2	8	40	11	3	70	62	8	22		
本庁4課合計	1	1	13	(7)	10	35	154	31	15	266	202	64	43歳 7箇月						
																		44	

※職員合計及び平均年齢には、財務部長、派遣・出向職員及び非常勤職員は含まない。

## 2 事務分掌

平成25年4月1日現在

部名	課名	グループ名	事務分掌	
財 務 部	税 務 総 務 課	税制グループ	1 税務行政の企画及び調整に関すること。	
		情報管理グループ	2 税務事務の総括に関すること。	
		収納管理グループ	3 税務システムの運用管理に関すること。	
		市税証明グループ	4 市税の収納管理に関すること。	
			5 市税の口座振替に関すること。	
			6 市税の督促に関すること。	
			7 市税の過誤納金の還付に関すること。	
			8 固定資産評価審査委員会に関すること。	
		市 民 税 課	管理・諸税グループ	1 個人市民税、個人県民税、法人市民税、軽自動車税、市たばこ税、鉱産税、入湯税及び事業所税の賦課等に関すること。
	市民税総括グループ		2 所管に係る税の申告書及び届出書等の受付並びにその総括に関すること。	
個人市民税第一グループ	3 原動機付自転車及び小型特殊自動車の標識の交付、返納等に係る事務並びにその総括に関すること。			
個人市民税第二グループ	4 所管に係る税に関する証明及びその総括に関すること（収納に関するものを除く。）。			
個人市民税第三グループ				
特別徴収第一グループ				
特別徴収第二グループ				
法人市民税・事業所税グループ				
軽自動車税グループ				
	資 産 税 課	管理グループ	1 固定資産税、都市計画税及び特別土地保有税の賦課等に関すること。	
評価システムグループ		2 固定資産の評価に関すること。		
土地第一グループ		3 国有資産等所在市町村交付金に関すること。		
土地第二グループ		4 不動産取得税の申告書及び報告書に関すること。		
家屋第一グループ		5 土地家屋縦覧帳簿の縦覧及び固定資産課税台帳等の閲覧並びにその総括に関すること。		
家屋第二グループ		6 所管に係る税の申告書及び届出書等の受付並びにその総括に関すること。		
家屋第三グループ		7 所管に係る税に関する証明及びその総括に関すること（収納に関するものを除く。）。		
償却資産グループ				
北区税務グループ				
天竜区税務グループ				

裏面につづく

財 務 部	収 納 対 策 課	徴収管理グループ	1 市税及び国民健康保険料の徴収及び滞納処分に関すること（市長が指定したものに限る。）。
		債権回収グループ	2 未収債権の徴収及び徴収に係る助言等に関すること。
		外国人対策グループ	3 未収債権に係る調査及び総合調整に関すること。
		早期徴収グループ	4 市税及び個人県民税の収納に係る証明並びにその総括に関すること。
		徴収第一グループ	5 特別滞納対策室に関すること。
		徴収第二グループ	6 静岡地方税滞納整理機構との連絡調整に関すること。
		市税特別整理グループ	
		市税回収第一グループ	
		市税回収第二グループ	

平成 25 年版  
浜松市の市税のすがた  
(資料編)

平成 25 年 9 月発行

編集・発行 浜松市財務部税務総務課  
浜松市中区元目町 120 番地の 1  
TEL 053 (457) 2141