

00

③

令和6年度
当初予算案の参考資料

令和6年2月

浜 松 市

目 次

1	令和6年度 会計別予算額調	3
2	令和6年度 一般会計予算款別構成比調	4
3	令和6年度 一般会計予算性質別分析調	6
4	資料	
(1) - 1	予算規模（一般会計）	8
(1) - 2	予算規模（全会計合計額）	9
(2)	歳入歳出予算款別構成比（一般会計）	10
(3)	歳入総額に占める自主財源の推移（一般会計）	11
(4)	歳入総額に占める市税収入の推移（一般会計）	12
(5)	市債残高の推移（全会計合計額）	13
(6)	義務的経費と投資的経費の構成比の推移（一般会計）	14
(7)	歳出予算款別構成比の推移（一般会計）	15
(8)	目的税等の充当状況（一般会計）	16
(9)	引上げ分の地方消費税交付金（社会保障財源化分）が充てられる社会保障4経費その他社会保障施策に要する経費（一般会計）	18
(10)	基金の状況（一般会計）	19
(11)	計画策定一覧	20
(12)	システム標準化事業一覧	21
(13)	デジタル田園都市国家構想交付金充当事業一覧	22
(14)	SDGsに関連する主な事業	26
(15)	カーボンニュートラル関連事業一覧	28
(16)	豪雨災害対策事業	30
(17)	防災・減災事業（一般会計）	34
(18)	交通安全教育・啓発の推進	36
(19)	完成予定施設（一般会計）	37

○表示単位未満を四捨五入していますので、内訳と合計や、伸び率等の計算が一致しないことがあります。

○表中「-」は数値がない場合、表中「0」は表示単位未満の数値がある場合を示します。

1 令和6年度 会計別予算額調

会 計 別	令和6年度 当初予算額 A	令和5年度 当初予算額 B	比 較	
			増減 A-B	率
	千円	千円	千円	%
一 般 会 計	396,300,000	389,500,000	6,800,000	1.75
特 別 会 計	229,040,000	231,639,000	△ 2,599,000	△ 1.12
1 国民健康保険事業	73,291,000	76,904,000	△ 3,613,000	△ 4.70
2 母子父子寡婦福祉資金貸付事業	233,000	231,000	2,000	0.87
3 介護保険事業	73,966,000	74,642,000	△ 676,000	△ 0.91
4 後期高齢者医療事業	13,496,000	11,453,000	2,043,000	17.84
5 と畜場・市場事業	399,000	372,000	27,000	7.26
6 中央卸売市場事業	651,000	747,000	△ 96,000	△ 12.85
7 育英事業	80,000	79,000	1,000	1.27
8 学童等災害共済事業	6,000	6,000	0	0.00
9 小型自動車競走事業	21,369,000	20,499,000	870,000	4.24
10 駐車場事業	352,000	331,000	21,000	6.34
11 公債管理	45,197,000	46,180,000	△ 983,000	△ 2.13
○ 農業集落排水事業	-	195,000	△ 195,000	皆減
計（一般会計 + 特別会計）	625,340,000	621,139,000	4,201,000	0.68
企 業 会 計	72,644,060	87,552,814	△ 14,908,754	△ 17.03
1 病院事業	12,405,551	26,824,724	△ 14,419,173	△ 53.75
2 水道事業	20,875,279	21,635,910	△ 760,631	△ 3.52
3 下水道事業	39,363,230	39,092,180	271,050	0.69
総 計	697,984,060	708,691,814	△ 10,707,754	△ 1.51

2 令和6年度 一般会計予算款別構成比調

歳 入

款 別	令和6年度 当初予算額 A	構成比	令和5年度 当初予算額 B	構成比	比 較		自 主 財 源	依 存 財 源
					増減 A-B	率		
	千円	%	千円	%	千円	%		
1 市 税	147,200,000	37.14	149,700,000	38.43	△ 2,500,000	△ 1.67	○	
2 地方譲与税	3,765,000	0.95	3,635,000	0.93	130,000	3.58		○
3 利子割交付金	52,000	0.01	65,000	0.02	△ 13,000	△ 20.00		○
4 配当割交付金	742,000	0.19	824,000	0.21	△ 82,000	△ 9.95		○
5 株式等譲渡所得割 交付金	1,157,000	0.29	703,000	0.18	454,000	64.58		○
6 分離課税所得割交付 金	133,000	0.03	145,000	0.04	△ 12,000	△ 8.28		○
7 法人事業税交付金	2,150,000	0.54	2,060,000	0.53	90,000	4.37		○
8 地方消費税交付金	20,284,000	5.12	20,229,000	5.19	55,000	0.27		○
9 ゴルフ場利用税 交付金	85,000	0.02	92,000	0.02	△ 7,000	△ 7.61		○
10 環境性能割交付金	772,000	0.20	629,000	0.16	143,000	22.73		○
11 軽油引取税交付金	6,365,000	1.61	5,746,000	1.48	619,000	10.77		○
12 国有提供施設等所在 市町村助成交付金	334,000	0.08	342,000	0.09	△ 8,000	△ 2.34		○
13 地方特例交付金	6,017,000	1.52	1,373,000	0.35	4,644,000	338.24		○
14 地方交付税	34,500,000	8.71	31,500,000	8.09	3,000,000	9.52		○
15 交通安全対策特別 交付金	336,000	0.09	398,000	0.10	△ 62,000	△ 15.58		○
16 分担金及び負担金	670,474	0.17	741,325	0.19	△ 70,851	△ 9.56	○	
17 使用料及び手数料	4,612,994	1.16	4,257,778	1.09	355,216	8.34	○	
18 国庫支出金	76,402,520	19.28	74,628,365	19.16	1,774,155	2.38		○
19 県支出金	22,210,398	5.60	21,050,415	5.41	1,159,983	5.51		○
20 財産収入	1,396,596	0.35	625,865	0.16	770,731	123.15	○	
21 寄 附 金	3,125,076	0.79	2,758,000	0.71	367,076	13.31	○	
22 繰 入 金	19,224,139	4.85	25,543,148	6.56	△ 6,319,009	△ 24.74	○	
23 繰 越 金	3,000,000	0.76	3,000,000	0.77	0	0.00	○	
24 諸 収 入	9,821,603	2.48	9,796,204	2.52	25,399	0.26	○	
25 市 債	31,944,200	8.06	29,657,900	7.61	2,286,300	7.71		○
歳 入 合 計	396,300,000	100.00	389,500,000	100.00	6,800,000	1.75		
自 主 財 源	189,050,882	47.70	196,422,320	50.43	△ 7,371,438	△ 3.75		
依 存 財 源	207,249,118	52.30	193,077,680	49.57	14,171,438	7.34		

歳 出

款 別	令和6年度 当初予算額 A	構成比	令和5年度 当初予算額 B	構成比	比 較	
					増減 A-B	率
	千円	%	千円	%	千円	%
1 議 会 費	966,679	0.24	962,894	0.25	3,785	0.39
2 総 務 費	47,956,091	12.10	38,130,099	9.79	9,825,992	25.77
3 民 生 費	128,026,591	32.31	117,184,298	30.09	10,842,293	9.25
4 衛 生 費	29,971,471	7.56	56,388,963	14.48	△ 26,417,492	△ 46.85
5 労 働 費	451,584	0.11	439,311	0.11	12,273	2.79
6 農林水産業費	6,430,275	1.62	6,243,289	1.60	186,986	2.99
7 商 工 費	9,033,240	2.28	8,327,633	2.14	705,607	8.47
8 土 木 費	55,357,355	13.97	45,121,069	11.58	10,236,286	22.69
9 消 防 費	11,871,479	3.00	12,428,925	3.19	△ 557,446	△ 4.49
10 教 育 費	66,813,235	16.86	64,968,519	16.68	1,844,716	2.84
11 災害復旧費	4,000,000	1.01	3,000,000	0.77	1,000,000	33.33
12 公 債 費	35,222,000	8.89	36,205,000	9.29	△ 983,000	△ 2.72
13 予 備 費	200,000	0.05	100,000	0.03	100,000	100.00
歳 出 合 計	396,300,000	100.00	389,500,000	100.00	6,800,000	1.75

3 令和6年度 一般会計予算性質別分析調

歳 出

性 質 別	令和6年度 当初予算額 A	構成比	令和5年度 当初予算額 B	構成比	比 較	
					増減 A-B	率
	千円	%	千円	%	千円	%
1 人 件 費	82,897,035	20.92	78,556,217	20.17	4,340,818	5.53
2 扶 助 費	89,004,180	22.46	84,940,029	21.81	4,064,151	4.78
3 公 債 費	35,138,304	8.87	36,124,620	9.28	△ 986,316	△ 2.73
4 物 件 費	60,652,555	15.30	56,452,432	14.49	4,200,123	7.44
5 維持補修費	14,622,543	3.69	11,444,013	2.94	3,178,530	27.77
6 補助費等	23,143,898	5.84	13,006,989	3.34	10,136,909	77.93
7 積 立 金	1,163,411	0.29	2,678,590	0.69	△ 1,515,179	△ 56.57
8 出資金・貸付金	63,640	0.02	203,880	0.05	△ 140,240	△ 68.79
9 繰 出 金	25,740,397	6.49	25,534,067	6.56	206,330	0.81
10 投資の経費	54,297,533	13.70	71,563,827	18.37	△ 17,266,294	△ 24.13
(1) 補助事業	16,954,673	4.28	46,328,892	11.89	△ 29,374,219	△ 63.40
(2) 単独事業	31,548,860	7.96	20,637,935	5.30	10,910,925	52.87
(3) 国直轄事業	1,794,000	0.45	1,597,000	0.41	197,000	12.34
(4) 災害復旧費	4,000,000	1.01	3,000,000	0.77	1,000,000	33.33
11 公営企業会計支出金	9,576,504	2.42	8,995,336	2.30	581,168	6.46
(1) 出資金・貸付金	947,264	0.24	874,700	0.22	72,564	8.30
(2) 負担金・補助金	8,629,240	2.18	8,120,636	2.08	508,604	6.26
歳 出 合 計	396,300,000	100.00	389,500,000	100.00	6,800,000	1.75

(単位:千円)

性質別	増減の主なもの			
1 人件費				
2 扶助費	家庭福祉支援事業	1,544,636 (14,905,532 ⇒ 16,450,168)	包括的支援事業	800,384 (0 ⇒ 800,384)
	障害者自立支援給付事業	1,056,052 (16,865,519 ⇒ 17,921,571)	私立幼稚園等無償化関連事業	△ 396,180 (1,749,037 ⇒ 1,352,857)
	私立保育所等助成事業	813,041 (21,319,457 ⇒ 22,132,498)	感染症対策事業	△ 427,687 (431,125 ⇒ 3,438)
3 公債費	償還元金	△ 2,187,479 (24,314,260 ⇒ 22,126,781)	満期一括償還積立金	1,150,000 (10,500,000 ⇒ 11,650,000)
4 物件費	(新規)天竜清掃工場運営事業	1,887,906 (0 ⇒ 1,887,906)	(新規)定額減税調整給付重点支援給付金支給事業	673,406 (0 ⇒ 673,406)
	西部清掃工場運営事業	1,384,954 (1,550,585 ⇒ 2,935,539)	感染症対策事業	△ 696,055 (703,495 ⇒ 7,440)
	スポーツ施設運営事業	1,158,916 (1,180,778 ⇒ 2,339,694)	観光客誘致事業	△ 799,608 (801,097 ⇒ 1,489)
	放課後児童会健全育成事業	896,930 (1,119,581 ⇒ 2,016,511)	消防情報通信ネットワーク事業	△ 1,299,801 (1,599,034 ⇒ 299,233)
5 維持補修費	道路維持修繕事業	2,069,392 (4,975,631 ⇒ 7,045,023)	畜場施設整備事業	160,692 (160,743 ⇒ 321,435)
	公共建築物長寿命化推進事業	487,313 (2,730,784 ⇒ 3,218,097)	交通安全施設等整備・修繕事業	130,169 (712,531 ⇒ 842,700)
6 補助費等	(新規)定額減税調整給付重点支援給付金支給事業	8,090,000 (0 ⇒ 8,090,000)	予備費	100,000 (100,000 ⇒ 200,000)
	(新規)住民税非課税世帯等物価高騰対応重点支援給付金支給事業	1,430,000 (0 ⇒ 1,430,000)	観光客誘致事業	△ 186,983 (317,096 ⇒ 130,113)
	県債償還金負担金	886,759 (1,127,090 ⇒ 2,013,849)	放課後児童会健全育成事業	△ 195,670 (257,020 ⇒ 61,350)
	私立保育所等助成事業	127,778 (1,320,953 ⇒ 1,448,731)	中小企業金融支援事業	△ 530,705 (795,620 ⇒ 264,915)
7 積立金	財政調整基金積立金	△ 2,204,772 (2,218,481 ⇒ 13,709)	資産管理基金積立金	532,015 (169,170 ⇒ 701,185)
8 出資金・貸付金	再エネ・省エネ推進事業	△ 120,000 (120,000 ⇒ 0)		
9 繰出金	療養給付支援事業(負担金)	691,640 (7,610,510 ⇒ 8,302,150)	農業集落排水事業特別会計繰出金	△ 160,973 (160,973 ⇒ 0)
	後期高齢者医療事業特別会計繰出金	321,974 (2,163,331 ⇒ 2,485,305)	介護保険事業特別会計繰出金	△ 559,520 (10,858,951 ⇒ 10,299,431)
10 投資の経費				
(1) 補助事業	新清掃工場整備事業	△ 30,371,976 (30,371,976 ⇒ 0)	中学校施設整備事業	664,016 (439,795 ⇒ 1,103,811)
	小学校建設事業	△ 1,525,370 (1,525,370 ⇒ 0)	浜北中央北土地区画整理組合支援事業	668,000 (92,000 ⇒ 760,000)
	中学校建設事業	△ 1,173,797 (1,173,797 ⇒ 0)	小学校施設整備事業	1,183,772 (471,794 ⇒ 1,655,566)
(2) 単独事業	生涯学習施設整備事業	2,887,444 (50,431 ⇒ 2,937,875)	小中学校スポーツ施設開放事業	502,424 (0 ⇒ 502,424)
	企業立地促進助成事業(補助金)	1,990,064 (2,102,482 ⇒ 4,092,546)	庁舎等整備事業(アセットマネジメント推進費)	471,600 (480,119 ⇒ 951,719)
	河川改良事業(単独事業)	1,528,563 (752,957 ⇒ 2,281,520)	小学校建設事業	463,386 (209,995 ⇒ 673,381)
	国県道整備事業(単独事業)	831,770 (277,670 ⇒ 1,109,440)	新清掃工場整備事業	△ 543,992 (543,992 ⇒ 0)
(3) 国直轄事業	国直轄道路事業(負担金)	197,000 (1,597,000 ⇒ 1,794,000)		
(4) 災害復旧費	市有財産災害復旧事業	600,000 (50,000 ⇒ 650,000)	林業施設災害復旧事業	300,000 (440,000 ⇒ 740,000)
11 公営企業負担金				
(1) 出資金・貸付金	下水道事業会計出資金	52,964 (874,700 ⇒ 927,664)	水道事業会計出資金	19,600 (0 ⇒ 19,600)
(2) 負担金・補助金	病院事業会計負担金	405,090 (2,776,888 ⇒ 3,181,978)	水道事業会計負担金	13,760 (513,481 ⇒ 527,241)
	下水道事業会計負担金	89,481 (4,790,949 ⇒ 4,880,430)		

4 資 料

(1) - 1 予算規模（一般会計）

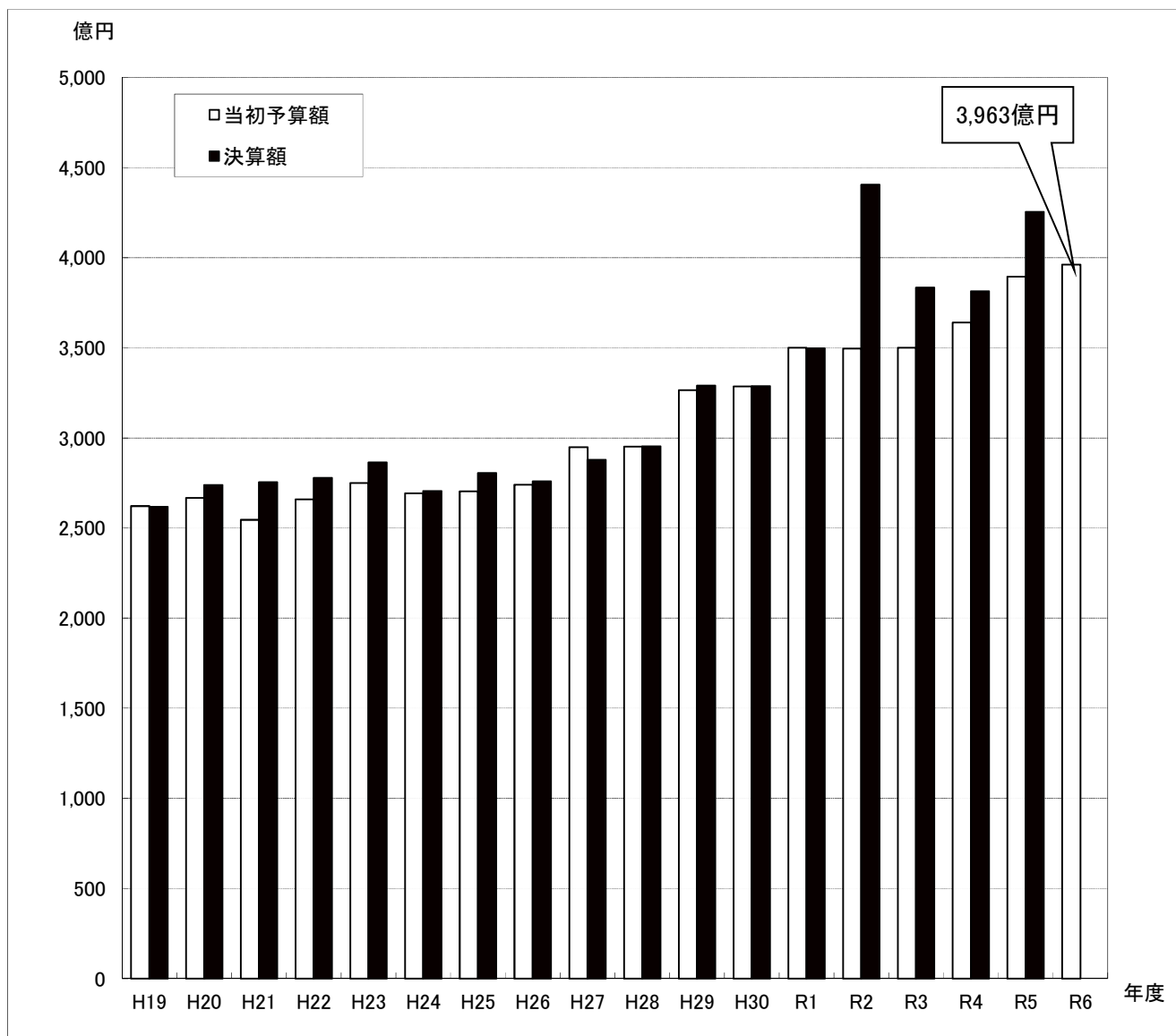

(単位: 億円、%)

年度	H19 2007	H20 2008	H21 2009	H22 2010	H23 2011	H24 2012	H25 2013	H26 2014	H27 2015	H28 2016
当初予算額	2,622	2,668	2,546	2,660	2,750	2,692	2,703	2,741	2,949	2,952
前年増減	229	46	△ 122	114	90	△ 58	11	38	208	3
伸び率	9.57	1.75	△ 4.57	4.48	3.38	△ 2.11	0.41	1.41	7.59	0.10
決算額	2,618	2,739	2,754	2,778	2,864	2,706	2,805	2,759	2,878	2,954

(単位: 億円、%)

年度	H29 2017	H30 2018	R1 2019	R2 2020	R3 2021	R4 2022	R5(A) 2023	R6(B) 2024	増減(B-A)
当初予算額	3,264	3,286	3,501	3,495	3,501	3,640	3,895	3,963	68
前年増減	312	22	215	△ 6	6	139	255	68	△ 187
伸び率	10.57	0.67	6.54	△ 0.17	0.17	3.97	7.01	1.75	-
決算額	3,290	3,288	3,497	4,405	3,834	3,814	4,255	-	-

・決算額のうち、令和5年度は2月補正後の予算額。

(1) - 2 予算規模 (全会計合計額)

全会計 = 一般会計 + 特別会計 + 企業会計 (病院事業、水道事業、下水道事業)

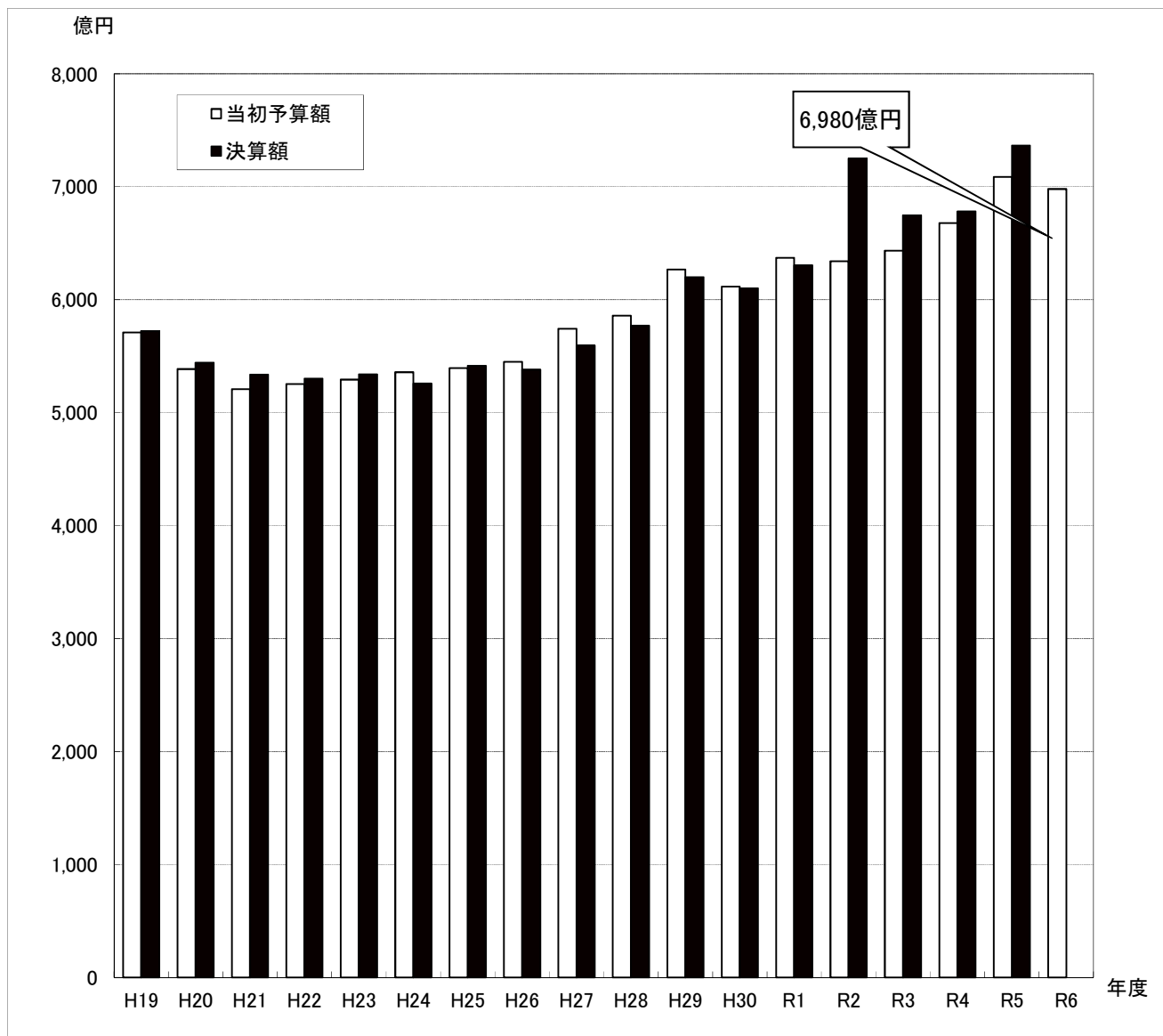

(単位: 億円、%)

年度	H19 2007	H20 2008	H21 2009	H22 2010	H23 2011	H24 2012	H25 2013	H26 2014	H27 2015	H28 2016
当初予算額	5,711	5,386	5,208	5,253	5,293	5,357	5,395	5,450	5,742	5,858
前年増減	671	△ 325	△ 178	45	40	64	38	55	292	116
伸び率	13.31	△ 5.69	△ 3.30	0.86	0.76	1.21	0.71	1.03	5.35	2.02
決算額	5,722	5,443	5,336	5,301	5,339	5,257	5,415	5,381	5,595	5,769

(単位: 億円、%)

年度	H29 2017	H30 2018	R1 2019	R2 2020	R3 2021	R4 2022	R5(A) 2023	R6(B) 2024	増減(B-A)
当初予算額	6,267	6,115	6,371	6,342	6,434	6,679	7,087	6,980	△ 107
前年増減	409	△ 152	256	△ 29	92	245	408	△ 107	△ 515
伸び率	6.98	△ 2.42	4.18	△ 0.45	1.44	3.82	6.10	△ 1.51	—
決算額	6,200	6,101	6,304	7,250	6,746	6,781	7,365	—	—

・決算額のうち、令和5年度は2月補正後の予算額。

(2) 歳入歳出予算款別構成比 (一般会計)

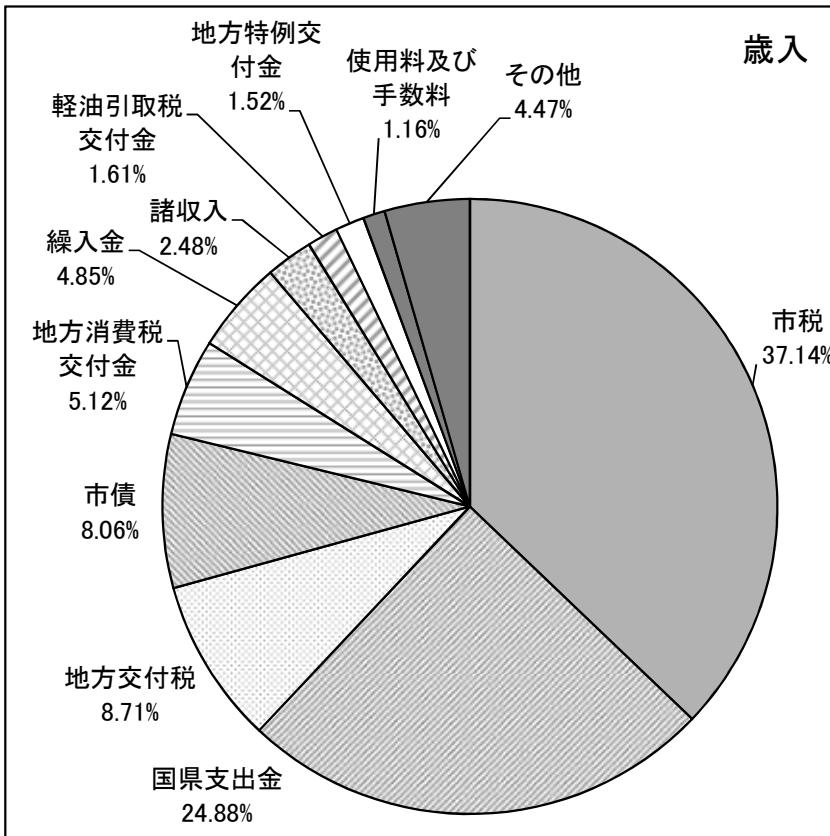

歳入 (単位:千円)

款	6年度当初予算額
市税	147,200,000
国県支出金	98,612,918
地方交付税	34,500,000
市債	31,944,200
地方消費税交付金	20,284,000
繰入金	19,224,139
諸収入	9,821,603
軽油引取税交付金	6,365,000
地方特例交付金	6,017,000
使用料及び手数料	4,612,994
その他	17,718,146
合計	396,300,000

・上記のうち、自主財源
189,050,882 千円 47.70%
(令和5年度 50.43%)

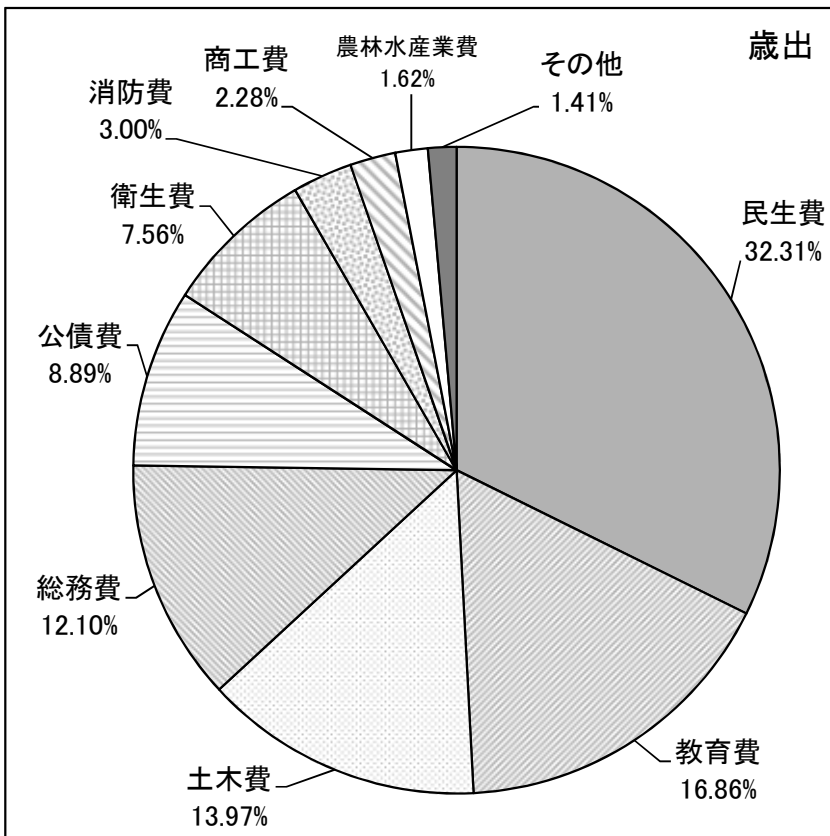

歳出 (単位:千円)

款	6年度当初予算額
民生費	128,026,591
教育費	66,813,235
土木費	55,357,355
総務費	47,956,091
公債費	35,222,000
衛生費	29,971,471
消防費	11,871,479
商工費	9,033,240
農林水産業費	6,430,275
その他	5,618,263
合計	396,300,000

(3) 歳入総額に占める自主財源の推移（一般会計）

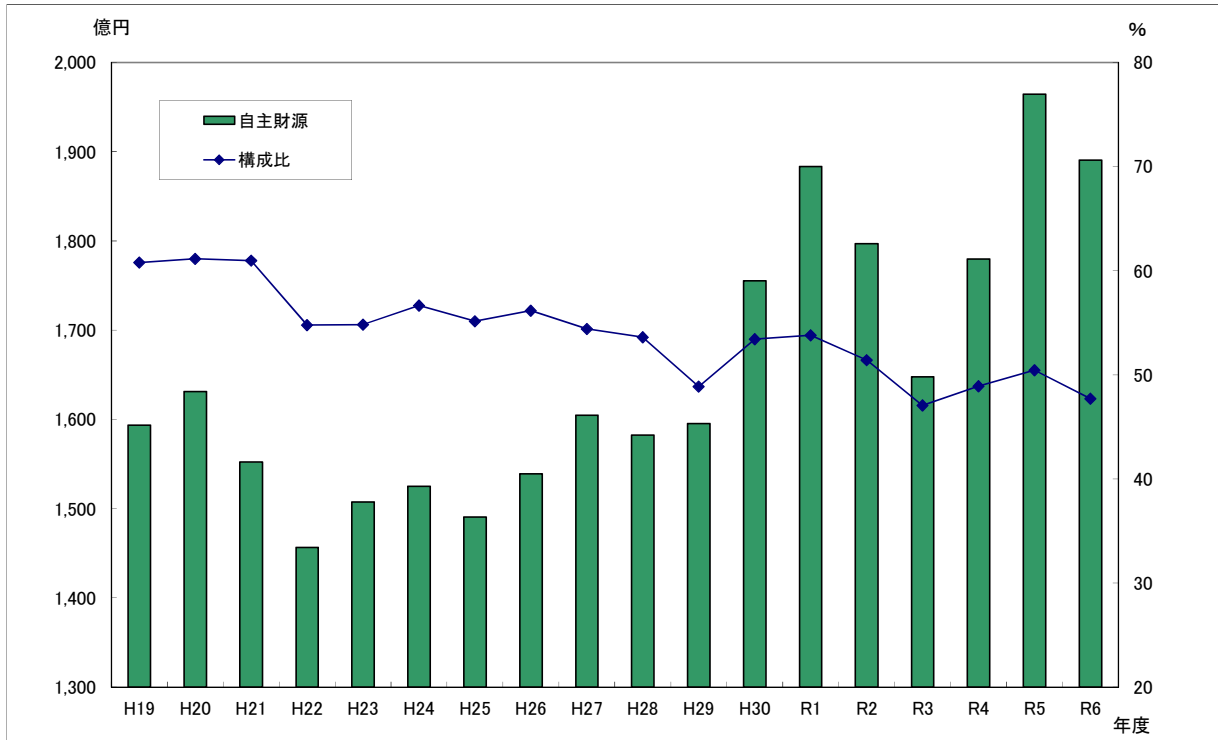

(単位: 億円、%)

年度	H19 2007	H20 2008	H21 2009	H22 2010	H23 2011	H24 2012	H25 2013	H26 2014	H27 2015	H28 2016
歳入総額	2,622	2,668	2,546	2,660	2,750	2,692	2,704	2,741	2,949	2,952
自主財源	1,593	1,631	1,552	1,457	1,507	1,525	1,491	1,539	1,605	1,582
構成比	60.78	61.14	60.97	54.77	54.83	56.65	55.14	56.15	54.41	53.60

(単位: 億円、%)

年度	H29 2017	H30 2018	R1 2019	R2 2020	R3 2021	R4 2022	R5(A) 2023	R6(B) 2024	増減(B-A)
歳入総額	3,264	3,286	3,501	3,495	3,501	3,640	3,895	3,963	68
自主財源	1,595	1,755	1,883	1,797	1,648	1,780	1,964	1,891	△ 74
構成比	48.87	53.42	53.80	51.42	47.06	48.90	50.43	47.70	△ 2.73

・財源には、地方公共団体が自らの手で徴収又は収納できる自主財源と、国・県の基準に基づき交付等がされる依存財源がある。

・令和6年度の自主財源は、1,891億円、構成比47.70%と、定額減税等に伴う市税の減及び天竜清掃工場の整備完了に伴う基金繰入金の減などにより、令和5年度の1,964億円に比べ74億円の減であり、構成比としては2.73ポイントの減である。

・依存財源は、2,072億円、構成比52.30%と、定額減税の補てんに伴う地方特例交付金の増や補助事業の活用に伴う国庫支出金の増などにより令和5年度の1,931億円に比べ142億円の増である。

〔自主財源〕

1	市税
2	分担金及び負担金
3	使用料及び手数料
4	財産収入
5	寄附金
6	繰入金
7	繰越金
8	諸収入

〔依存財源〕

1	地方譲与税	10	軽油引取税交付金
2	利子割交付金	11	国有提供施設等所在市町村助成交付金
3	配当割交付金	12	地方特例交付金
4	株式等譲渡所得割交付金	13	地方交付税
5	分離課税所得割交付金	14	交通安全対策特別交付金
6	法人事業税交付金	15	国庫支出金
7	地方消費税交付金	16	県支出金
8	ゴルフ場利用税交付金	17	市債
9	環境性能割交付金		

(4) 歳入総額に占める市税収入の推移 (一般会計)

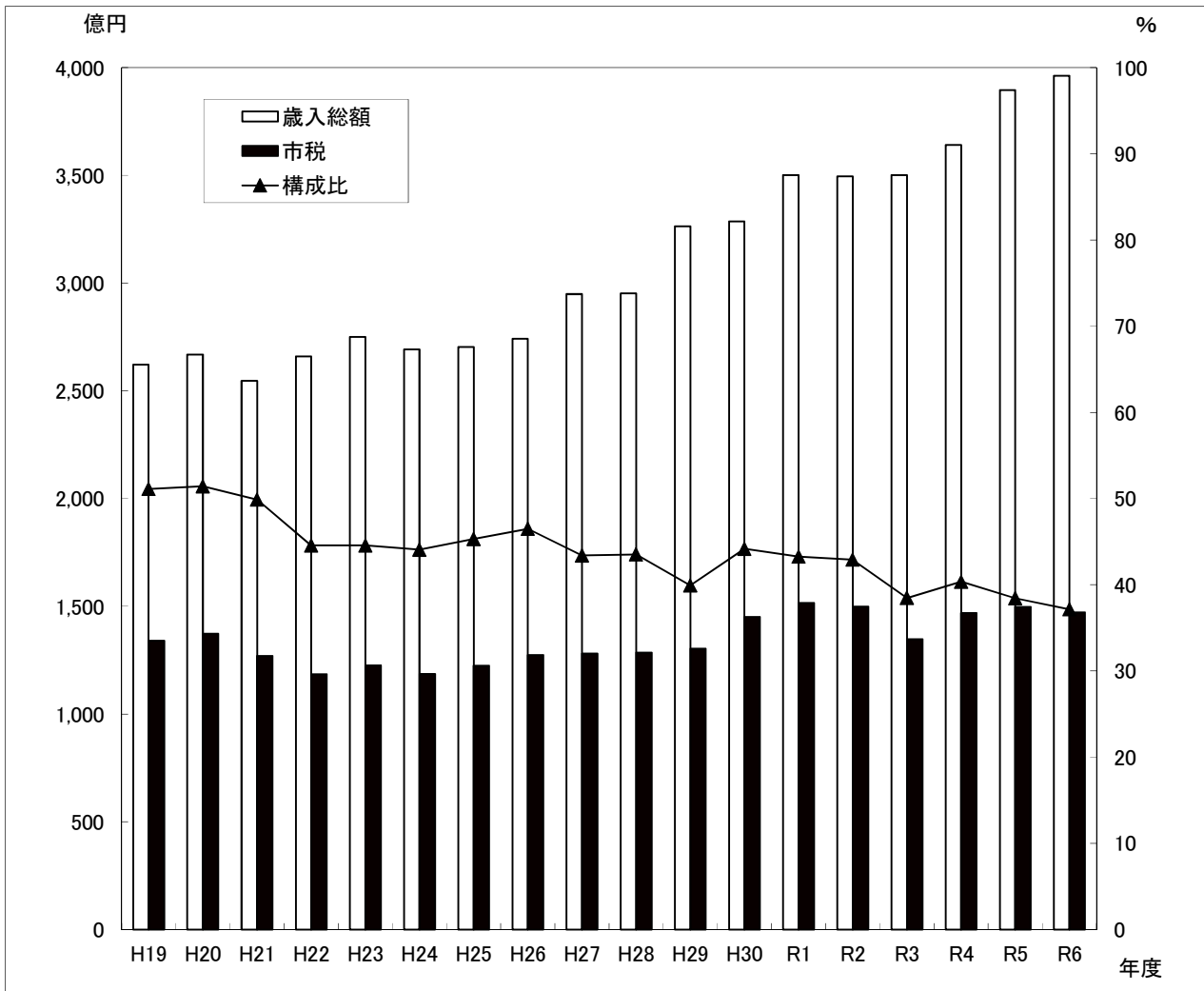

(単位: 億円、%)

年度	H19 2007	H20 2008	H21 2009	H22 2010	H23 2011	H24 2012	H25 2013	H26 2014	H27 2015	H28 2016
歳入総額	2,622	2,668	2,546	2,660	2,750	2,692	2,703	2,741	2,949	2,952
市税	1,340	1,372	1,270	1,185	1,225	1,186	1,224	1,274	1,280	1,285
構成比	51.11	51.42	49.88	44.55	44.55	44.06	45.30	46.48	43.40	43.53

(単位: 億円、%)

年度	H29 2017	H30 2018	R1 2019	R2 2020	R3 2021	R4 2022	R5(A) 2023	R6(B) 2024	増減(B-A)
歳入総額	3,264	3,286	3,501	3,495	3,501	3,640	3,895	3,963	68
市税	1,303	1,451	1,515	1,499	1,347	1,469	1,497	1,472	△ 25
構成比	39.92	44.16	43.27	42.89	38.47	40.36	38.43	37.14	△ 1.29 点

- ・令和6年度の市税収入額は1,472億円と、定額減税の実施及び防災・減災の臨時特例終了に伴う個人市民税の減などにより、令和5年度の1,497億円に比べ25億円の減となっている。
- ・令和6年度歳入総額に対する市税収入の割合は37.14%と、令和5年度の38.43%から1.29ポイント減少している。

(5) 市債残高の推移 (全会計合計額)

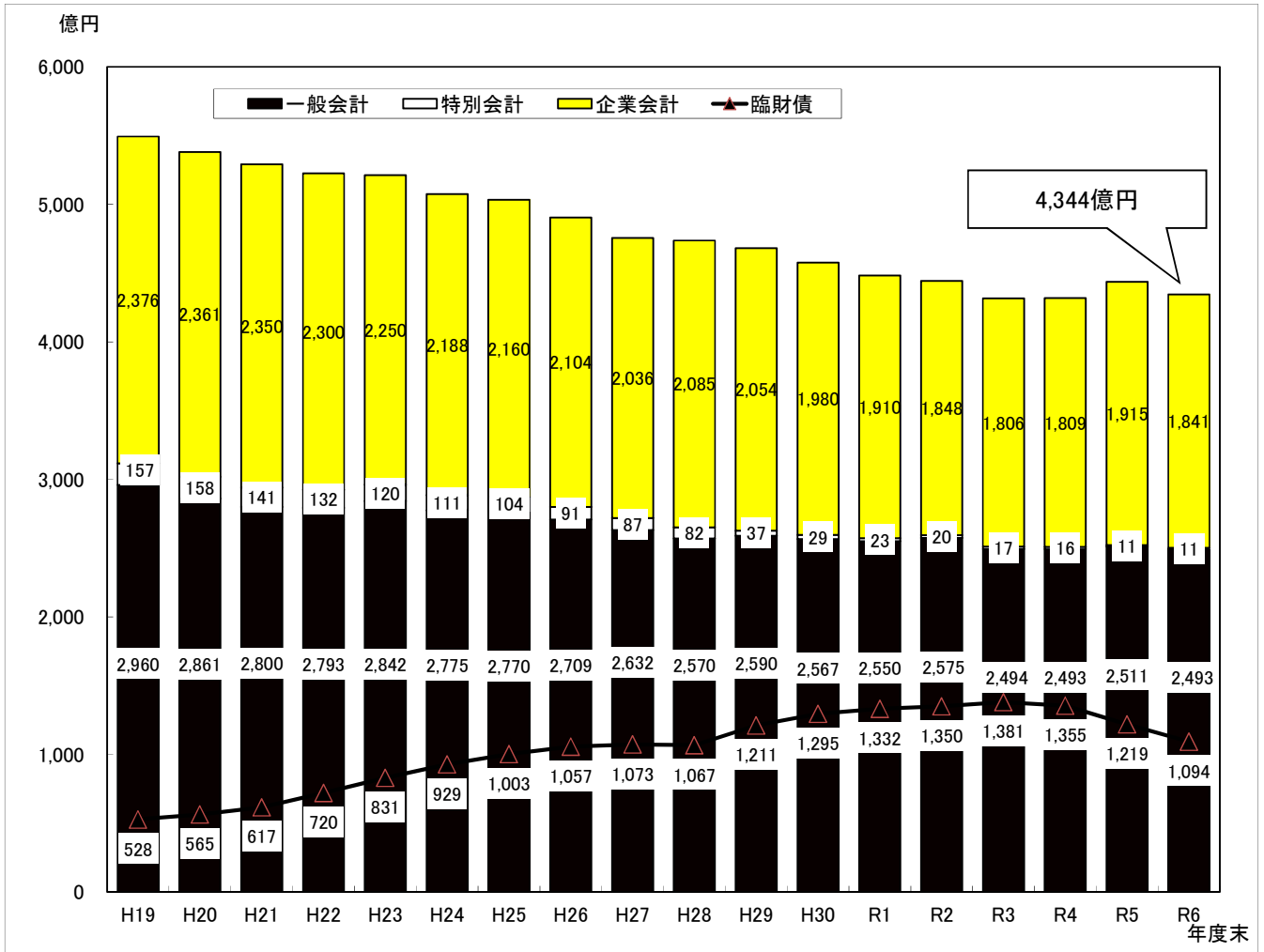

(単位: 億円)

項目	H19 2007	H20 2008	H21 2009	H22 2010	H23 2011	H24 2012	H25 2013	H26 2014	H27 2015	H28 2016
一般会計	2,960	2,861	2,800	2,793	2,842	2,775	2,770	2,709	2,632	2,570
うち臨財債	528	565	617	720	831	929	1,003	1,057	1,073	1,067
特別会計	157	158	141	132	120	111	104	91	87	82
企業会計	2,376	2,361	2,350	2,300	2,250	2,188	2,160	2,104	2,036	2,085
合計	5,493	5,380	5,291	5,225	5,212	5,074	5,034	4,904	4,755	4,737

(単位: 億円)

項目	H29 2017	H30 2018	R1 2019	R2 2020	R3 2021	R4 2022	R5(A) 2023	R6(B) 2024	増減(B-A)
一般会計	2,590	2,567	2,550	2,575	2,494	2,493	2,511	2,493	△ 18
うち臨財債	1,211	1,295	1,332	1,350	1,381	1,355	1,219	1,094	△ 125
特別会計	37	29	23	20	17	16	11	11	1
企業会計	2,054	1,980	1,910	1,848	1,806	1,809	1,915	1,841	△ 74
合計	4,681	4,576	4,483	4,443	4,318	4,317	4,437	4,344	△ 93

- ・各残高は、満期時に一括して償還する市場公募債の償還準備のために行う減債基金への積立額を償還したものとみなしている。
- ・令和6年度末の臨時財政対策債の残高は、1,094億円と一般会計の残高の4割以上を占めている。
- ・平成19～令和4年度末は決算額、令和5年度末は2月補正後の額。

(6) 義務的経費と投資的経費の構成比の推移（一般会計）

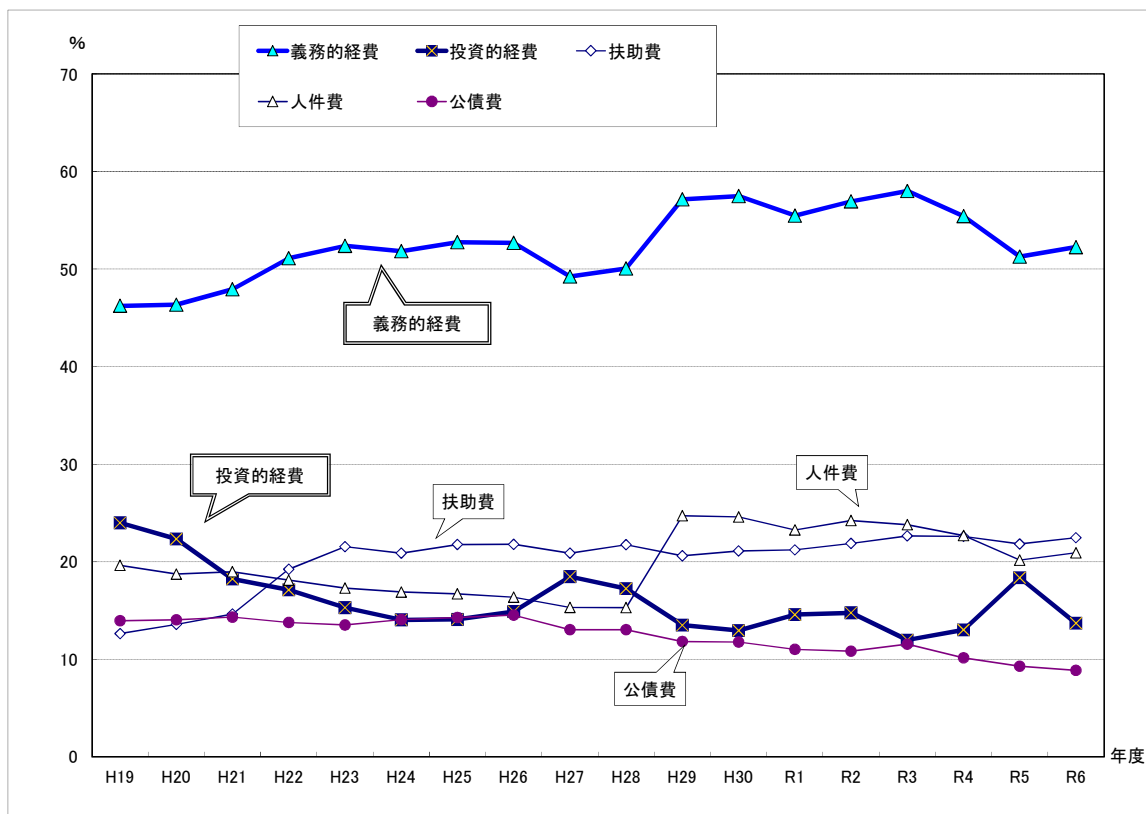

○当初予算額

(単位: 億円)

年度	H19 2007	H20 2008	H21 2009	H22 2010	H23 2011	H24 2012	H25 2013	H26 2014	H27 2015	H28 2016
義務的経費	人件費	515	500	483	482	476	455	452	449	452
	扶助費	331	362	373	511	593	562	588	597	616
	公債費	366	374	365	366	372	379	386	398	384
	小計	1,212	1,236	1,221	1,359	1,441	1,396	1,426	1,444	1,452
投資的経費	629	596	464	455	420	378	381	408	545	509

(単位: 億円)

年度	H29 2017	H30 2018	R1 2019	R2 2020	R3 2021	R4 2022	R5(A) 2023	R6(B) 2024	増減(B-A)
義務的経費	人件費	807	808	814	847	833	826	786	829
	扶助費	672	694	743	764	792	822	849	890
	公債費	386	386	386	378	404	369	361	351
	小計	1,865	1,888	1,942	1,990	2,030	2,017	1,996	2,070
投資的経費	440	425	511	516	419	474	716	543	△ 173

○構成比

(単位: %)

年度	H19 2007	H20 2008	H21 2009	H22 2010	H23 2011	H24 2012	H25 2013	H26 2014	H27 2015	H28 2016
義務的経費	人件費	19.64	18.73	18.97	18.11	17.30	16.89	16.72	16.37	15.29
	扶助費	12.63	13.57	14.64	19.23	21.55	20.88	21.76	21.78	20.88
	公債費	13.96	14.04	14.32	13.77	13.52	14.07	14.28	14.53	13.03
	小計	46.23	46.34	47.93	51.11	52.37	51.84	52.76	52.68	49.23
投資的経費	23.99	22.33	18.24	17.11	15.29	14.05	14.08	14.89	18.48	17.25

(単位: %)

年度	H29 2017	H30 2018	R1 2019	R2 2020	R3 2021	R4 2022	R5(A) 2023	R6(B) 2024	増減(B-A)
義務的経費	人件費	24.72	24.60	23.25	24.23	23.80	22.68	20.92	0.75 点下
	扶助費	20.60	21.11	21.21	21.87	22.63	22.59	22.46	0.65 点下
	公債費	11.82	11.76	11.02	10.83	11.54	10.15	8.87	△ 0.41 点下
	小計	57.14	57.47	55.48	56.93	57.97	55.42	52.25	0.99 点下
投資的経費	13.49	12.94	14.58	14.76	11.98	13.02	18.37	13.70	△ 4.67 点下

・義務的経費は、その支出が義務づけられた経費で、人件費・扶助費・公債費のことをいう。歳出の構成において、この義務的経費を含む経費の割合が低いほど、財政構造の弾力性が確保されることとなる。

・令和6年度の義務的経費の額は、公債費が10億円減少したが、定年引き上げの影響等による人件費43億円の増及び扶助費41億円の増により、令和5年度に比べ74億円の増となっている。義務的経費の割合は52.25%と令和5年度の51.26%から0.99ポイント増加している。

(7) 歳出予算款別構成比の推移 (一般会計)

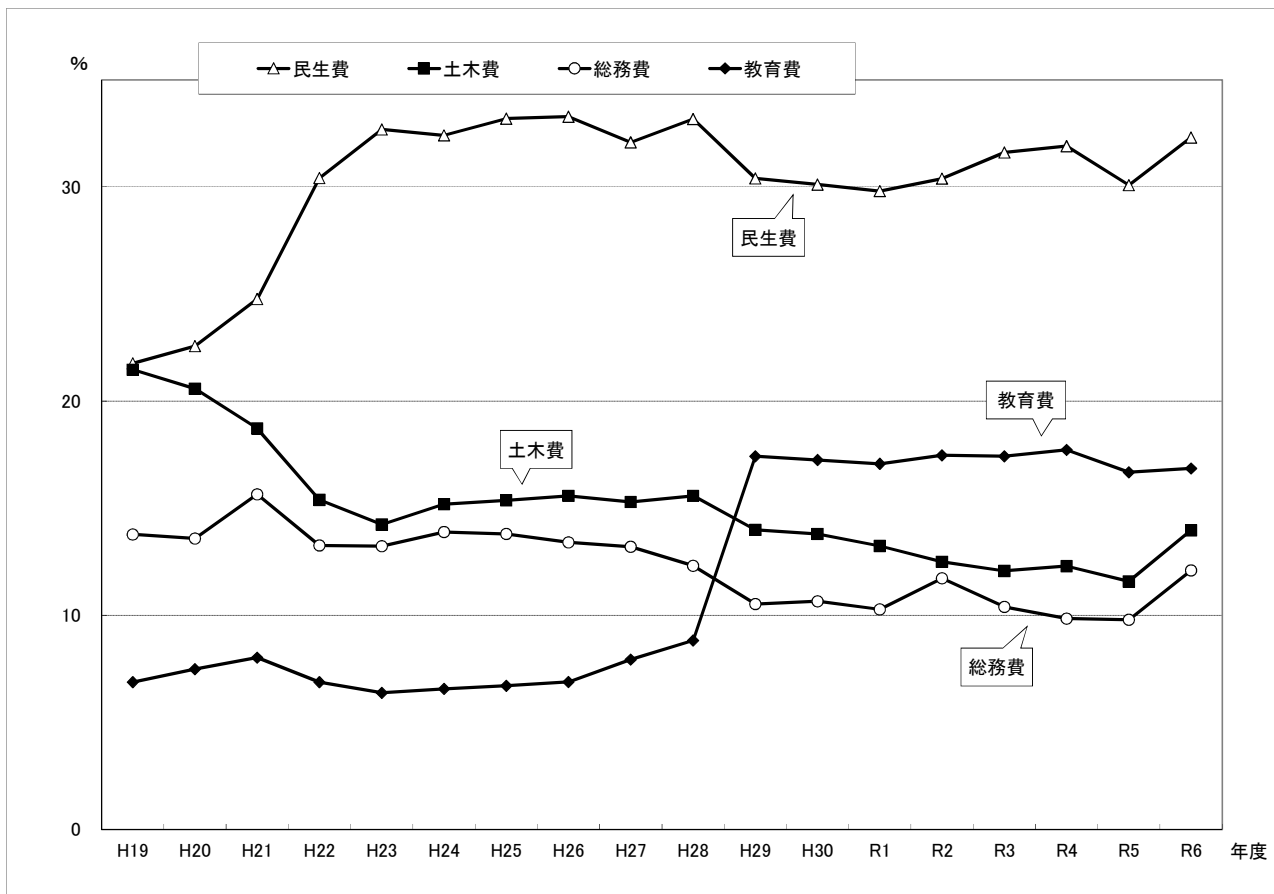

(単位: %)

年度	H19 2007	H20 2008	H21 2009	H22 2010	H23 2011	H24 2012	H25 2013	H26 2014	H27 2015	H28 2016
議会費	0.39	0.37	0.39	0.36	0.42	0.37	0.37	0.34	0.34	0.33
総務費	13.77	13.59	15.65	13.26	13.23	13.89	13.80	13.41	13.20	12.31
民生費	21.76	22.57	24.77	30.42	32.69	32.41	33.19	33.28	32.09	33.17
衛生費	11.62	9.96	7.85	9.32	9.44	7.81	7.88	7.62	7.28	7.45
労働費	0.14	0.12	0.12	0.26	0.34	0.23	0.20	0.16	0.12	0.13
農林水産業費	2.85	2.66	2.49	2.33	2.28	2.14	1.85	1.79	1.76	1.71
商工費	1.80	3.04	1.95	3.09	2.98	2.57	2.10	1.51	3.91	3.02
土木費	21.47	20.58	18.72	15.39	14.24	15.19	15.37	15.58	15.29	15.58
消防費	3.98	4.25	4.34	3.64	3.26	3.70	3.72	4.28	4.31	3.72
教育費	6.88	7.49	8.03	6.88	6.38	6.56	6.71	6.89	7.94	8.82
公債費	13.97	14.05	14.33	13.78	13.53	14.09	14.29	14.55	13.05	13.04
その他	1.37	1.32	1.36	1.27	1.21	1.04	0.52	0.59	0.71	0.72
計	100.00	100.00	100.00	100.00	100.00	100.00	100.00	100.00	100.00	100.00

(単位: %)

年度	H29 2017	H30 2018	R1 2019	R2 2020	R3 2021	R4 2022	R5(A) 2023	R6(B) 2024	増減(B-A)
議会費	0.29	0.29	0.27	0.27	0.27	0.26	0.25	0.24	△ 0.01 費
総務費	10.53	10.65	10.28	11.73	10.39	9.85	9.79	12.10	2.31 費
民生費	30.40	30.11	29.81	30.39	31.61	31.91	30.09	32.31	2.22 費
衛生費	6.84	7.45	7.91	8.35	7.98	9.30	14.48	7.56	△ 6.92 費
労働費	0.12	0.12	0.11	0.12	0.11	0.13	0.11	0.11	0.00 費
農林水産業費	1.70	1.59	1.55	2.36	2.16	1.54	1.60	1.62	0.02 費
商工費	2.58	2.41	4.30	1.86	2.35	2.84	2.14	2.28	0.14 費
土木費	13.99	13.80	13.24	12.50	12.07	12.29	11.58	13.97	2.39 費
消防費	3.64	3.91	3.82	3.50	3.17	3.14	3.19	3.00	△ 0.19 費
教育費	17.42	17.25	17.07	17.47	17.42	17.72	16.68	16.86	0.18 費
公債費	11.85	11.78	11.04	10.85	11.58	10.17	9.29	8.89	△ 0.40 費
その他	0.64	0.64	0.60	0.60	0.89	0.85	0.80	1.06	0.26 費
計	100.00	100.00	100.00	100.00	100.00	100.00	100.00	100.00	—

(8)目的税等の充当状況(一般会計)

(単位:千円)

款	項	目	予算額	森林環境 譲与税	都市計画税	入湯税	事業所税	宝くじ収入	
総務費	浜名区役所費	浜名区役所費	1,947,620			1,000			
	文化振興費	創造都市・文化振興費	2,090,427				65,000	247,993	
	スポーツ 振興費	スポーツ文化推進費	4,191,461				143,000		
	生涯学習費	生涯学習費	生涯学習費	3,846,437				317,000	91,986
		図書館費	図書館費	1,929,248	14,000			21,000	325,945
		博物館費	博物館費	192,252				5,000	
		美術館費	美術館費	235,822					29,295
民生費	社会福祉費	社会福祉総務費	4,476,848				8,000		
		老人福祉費	3,359,907					6,191	
	児童福祉費	こども若者政策費	461,309						6,464
		家庭福祉費	19,391,425						727,441
		保育支援費	24,269,624				32,000		
		保育運営費	3,634,239						161,039
衛生費	保健衛生費	斎場費	697,570				128,000		
	清掃費	一般廃棄物対策費	1,837,987					26,318	
		天竜清掃事業所費	2,988,255			68,980			
農林水 産業費	林業費	林業振興費	1,342,960	395,000					
商工費	商工費	観光・シティプロモーション 振興費	2,512,884			15,000			
土木費	道路橋りよう費	道路企画費	12,613,324				1,149,000		
	河川費	河川費	4,163,548				483,000		
	都市計画費	交通政策推進費	交通政策推進費	888,820		79,000			
		市街地整備事業費	市街地整備事業費	2,400,643		726,000			
		街路事業費	街路事業費	549,087		121,500			
		都市下水道事業費	都市下水道事業費	120,000		120,000			
		緑化推進費	緑化推進費	640,668		71,000			
		公園事業費	公園事業費	578,406		328,000			
		公園管理費	公園管理費	1,915,043		338,000			
	動物園費	動物園費	969,812		410,000				
公営企業会計 支出金	下水道会計支出金	5,759,194		3,716,500	5,000	747,800			

(単位:千円)

款	項	目	予算額	森林環境 譲与税	都市計画税	入湯税	事業所税	宝くじ収入
消防費	常備消防費	消防総務費	7,422,771					51,381
		警防業務費	929,122					50,145
		救急業務費	70,743					13,927
		航空業務費	233,943					30,687
		情報指令費	845,373					67,270
	非常備消防費	消防団費	595,149					968
		消防団車両費	176,544					4,937
	水防費	水防費	58,431					1,262
	災害対策費	防災費	1,161,191				318,000	20,099
	公営企業 会計支出金	水道会計支出金	186,258					43,352
教育費	教育総務費	教育総務費	4,752,105				6,000	102,300
	小学校費	小学校建設費	3,618,775				1,253,900	
	中学校費	中学校建設費	2,083,801				573,000	
公債費	公債費	元金	22,126,781		1,595,000			
		利子	1,336,523		25,000			
合 計			155,602,330	409,000	7,530,000	89,980	5,249,700	2,009,000

※事業所税については、事業所税額に相当する額から事業所税の徴収に要する経費として総務省令で定める額
(事業所税の5%、276,300千円)を控除して得た額を充当。

(9) 引上げ分の地方消費税交付金(社会保障財源化分)が充てられる
 社会保障4経費その他社会保障施策に要する経費(一般会計)

(歳入) 地方消費税交付金(社会保障財源化分) 11,064,000 千円
 (歳出) 社会保障4経費その他社会保障施策に要する経費 130,081,329 千円

(単位:千円)

事業名	経費	財源内訳					
		特定財源			一般財源		
		国県支出金	地方債	その他	社会保障財源化分の 市町村交付金	その他	
社会福祉	社会福祉総務事業	759,425	101,230	0	12,594	112,000	533,601
	障害者更生相談所事業	9,494	0	0	0	1,000	8,494
	障害者福祉事業	19,749,826	13,663,890	23,400	144,152	1,024,000	4,894,384
	老人福祉事業	2,185,568	35,085	147,900	163,517	317,000	1,522,066
	こども若者政策事業	182,291	19,704	0	3,260	27,000	132,327
	子ども保護対策事業	259,120	140,039	0	2,126	19,000	97,955
	子育て支援事業	596,094	232,875	5,700	56,400	52,000	249,119
	家庭福祉事業	15,188,176	12,015,536	0	1,355	549,000	2,622,285
	児童相談所事業	1,754,185	822,677	0	15,626	157,000	758,882
	保育支援事業	23,958,500	15,079,064	0	405,798	1,467,000	7,006,638
	保育運営事業	818,626	4,609	251,200	162,995	68,000	331,822
	障害児福祉事業	6,411,744	4,708,861	1,700	0	293,000	1,408,183
	生活保護運営事業	12,277,869	9,052,488	0	129,892	537,000	2,558,489
	教育総務事業	2,109,361	911,954	0	656,547	93,000	447,860
	幼稚園支援事業	1,352,857	1,018,235	0	0	58,000	276,622
	幼稚園運営事業	11,988	0	0	0	2,000	9,988
	社会福祉 集計	87,625,124	57,806,247	429,900	1,754,262	4,776,000	22,858,715
社会保険	国民健康保険事業	4,393,035	2,708,271	0	0	291,000	1,393,764
	後期高齢者医療事業	10,787,455	1,551,301	0	0	1,599,000	7,637,154
	介護保険事業	10,368,677	445,521	0	32,800	1,722,000	8,168,356
	健康安全事業	58,521	0	0	27,760	5,000	25,761
	共済負担金	2,408,402	0	0	0	417,000	1,991,402
	社会保険 集計	28,016,090	4,705,093	0	60,560	4,034,000	19,216,437
保健衛生	障害者福祉事業	56,671	34,771	0	1	4,000	17,899
	障害者福祉事業(医療分)	1,677,353	0	0	0	291,000	1,386,353
	家庭福祉事業(医療分)	4,082,597	0	0	0	707,000	3,375,597
	障害児福祉事業(医療分)	223,323	0	0	0	39,000	184,323
	健康医療総務事業	677,522	20,831	1,200	239,702	70,000	345,789
	精神保健福祉センター事業	166,127	13,351	0	7,466	25,000	120,310
	母子保健事業	3,134,615	243,089	0	9,599	498,000	2,383,927
	成人保健事業	4,024,452	775,665	0	7,184	561,000	2,680,603
	口腔保健医療事業	23,049	0	0	13,343	2,000	7,706
	保健所運営総務事業	325,931	13,683	0	5,931	52,000	254,317
	生活衛生事業	48,475	19,303	0	20	5,000	24,152
	保健衛生 集計	14,440,115	1,120,693	1,200	283,246	2,254,000	10,780,976
	総計	130,081,329	63,632,033	431,100	2,098,068	11,064,000	52,856,128

(10) 基金の状況(一般会計)

(単位:千円)

区 分	主な使途	令和6年度末 現在高見込	令和5年度末 現在高見込
1 財政調整基金	財源の調整、不測の事態への対応	7,325,059	12,311,350
2 減債基金(満期一括償還積立分を除く)	市債の償還	509,090	1,757,537
3 資産管理基金	公共施設の長寿命化、借地の解消等	2,342,113	7,123,957
4 市民協働推進基金	市民活動団体への助成	2,345	2,344
5 新エネルギー等活用推進基金	公共施設の脱炭素化、創省蓄エネ設備等の導入に対する助成	2,601	40,548
6 文化振興基金	アクトシティ浜松など文化施設の改修等	1,139,898	3,816,421
7 スポーツ施設整備基金	スポーツ施設改修等	537,288	687,074
8 教育文化奨励基金	浜松ゆかりの芸術家顕彰事業等	11,594	13,461
9 社会教育振興基金	市民を対象とした講座開催経費等	26,529	26,529
10 美術館資料購入基金	美術館資料の購入	437,585	436,684
11 国際児童年記念児童文庫基金	児童文庫の購入	38,622	43,799
12 過疎地域持続的発展事業基金	合併処理浄化槽設置に対する助成、スクールバス運行等	114,968	171,764
13 地域振興等基金	中山間地域まちづくり事業等	175,585	282,585
14 友愛の福祉基金	社会福祉施設の改修等	261,236	269,227
15 子どもの未来応援基金	子どもの貧困対策事業等	328,291	390,569
16 医療振興基金	保健医療審議会等開催事業	1,520	2,340
17 一般廃棄物処理施設整備事業基金	廃棄物処理施設の整備、改修等	50,533	363,740
18 森林環境基金	市有林の整備等	80,386	89,127
19 ふるさと・水と土基金	農村公園の維持管理等	0	13,291
20 観光施設整備基金	温泉利用地域の観光施設整備	268,353	268,347
21 商工業振興施設整備基金	企業立地支援事業費補助金等	67,063	3,413,416
22 新型コロナウイルス感染症対策貸付金 利子助成事業基金	新型コロナウイルス感染症により経営に影響を受けた中小企業者が借り入れた資金に係る利子の助成	424,785	563,773
23 天竜浜名湖鉄道経営助成基金	天竜浜名湖鉄道の経営支援	167,929	77,927
24 動物園施設整備基金	動物園の施設改修や動物購入等	15,577	15,576
25 花と緑の基金	フラワーパークや緑化推進センターの施設改修等	65,229	11,815
26 津波対策事業基金	津波対策	47,400	46,279
27 学校教育振興基金	学校の施設整備、教材の購入	2,396	1,395
○ ふるさと北遠振興基金	令和5年度末で廃止	-	0
○ 旧春野地域自治区水窪ダム取水工事補償基金	令和5年度末で廃止	-	0
○ 新型コロナウイルス感染症対策基金	令和5年度末で廃止	-	0
合計		14,443,975	32,240,875

(11) 計画策定一覧

No.	款・会計	計画名	所管課	R6当初 (千円)	計画期間
1	総務費	中期財政計画	財政課	0	R7～R16
2		浜松市総合計画基本計画	企画課	9,293	R7～R16
3		浜松市人口ビジョン/浜松市総合戦略		4,800	R7～R11
4		第3次浜松市国際戦略プラン	国際課	200	R7～R11
5		第4次浜松市男女共同参画基本計画	UD・男女共同参画課	1,350	R7～R11
6		第3次浜松市中山間地域振興計画	市民協働・地域政策課	3,188	R7～
7		浜松市デジタル・スマートシティ構想	デジタル・スマートシティ推進課	765	R7～R11
8		浜松版MaaS構想		814	R7～R11
9		浜松市スポーツ推進計画	スポーツ振興課	12,606	R7～R11
10	民生費	第3次浜松市人権施策推進計画	福祉総務課	501	R7～R11
11		(仮称)浜松市こども計画	次世代育成課	6,065	R7～R11
12	衛生費	生物多様性はままつ戦略	環境政策課	531	R6～R15
13		浜松市環境基本計画		2,000	R7～R16
14	農林水産業費	浜松市農業振興ビジョン	農業水産課	1,892	R7～R16
15		浜松市農業振興地域整備計画	農地利用課	15,268	R7～R11
16	商工費	浜松市中心市街地活性化基本計画	産業振興課	6,188	R8～R12
17	土木費	浜松都市計画都市計画区域マスタープラン	都市計画課	0	R8～R22
18		浜松市土地利用方針		670	R8～R27
19		浜松市都市機能誘導方針		15,218	R8～R27
20		浜松市防災都市づくり計画		8,518	R8～R27
21		都市交通マスタープラン	交通政策課	84,600	R7～R27
22		浜松市動物園再生基本計画	動物園	15,408	R7～
23	消防費	浜松市地域防災計画	危機管理課	0	R6
24	教育費	第4次浜松市教育総合計画	教育総務課	1,752	R7～R16
25	介護保険事業 特別会計	第9期浜松市介護保険事業計画	介護保険課	0	R6～R8
計				191,627	

(12)システム標準化事業一覧

(単位：千円)

No.	款・会計	対象業務	課名	事業費	R6当初		R7見込		
1	総務費	個人住民税 軽自動車税 法人住民税 固定資産税 収納管理 滞納管理 ※関連システム含む	税務総務課	142,209	0	142,209			
2			市民税課	416,299	0	416,299			
3			資産税課	265,802	0	265,802			
4			収納対策課	392,304	0	392,304			
5			住民基本台帳 印鑑登録	市民生活課	302,961	0	302,961		
6			戸籍 戸籍の附票		93,327	0	93,327		
7			選挙人名簿管理	選挙管理委員会事務局	105,440	1,782	103,658		
8			共通機能	情報システム課	643,400	392,526	250,874		
9	民生費	生活保護	福祉総務課	330,408	1,353	329,055			
10		障害者福祉	障害保健福祉課	412,847	1,240	411,607			
11		国民年金	国保年金課	57,766	0	57,766			
12		児童手当 児童扶養手当 ※関連システム含む	子育て支援課	492,831	0	492,831			
13		子ども・子育て支援	幼児教育・保育課	93,498	0	93,498			
14	衛生費	健康管理	健康増進課	237,600	142,560	95,040			
15	教育費	就学	教育支援課	170,063	0	170,063			
16	国民健康保険 事業特別会計	国民健康保険 ※収納管理、滞納管理を含む	国保年金課	702,207	0	702,207			
17	介護保険事業 特別会計	介護保険	介護保険課	293,884	1,240	292,644			
18	後期高齢者医療 事業特別会計	後期高齢者医療 ※収納管理、滞納管理を含む	国保年金課	351,285	0	351,285			
合計				5,504,131	540,701	4,963,430			

※標準化対象外だが、関連システムとして対応が必要となるもの

(13) デジタル田園都市国家構想交付金充当事業

デジタル田園都市国家構想交付金について

- ・ 構想実現に向けて地域の取組を分野横断的に支援するもの
- ・ 中長期的な計画に基づき先導的な取組や施設整備等を支援する「地方創生推進タイプ」、「地方創生拠点整備タイプ」、「デジタル実装タイプ」に区分

(単位：千円)

区分	予算額	交付金
地方創生推進タイプ	113,050	56,522
地方創生拠点整備推進タイプ	0	0
デジタル実装タイプ	144,466	72,233
合計	257,516	128,755

<イメージ>

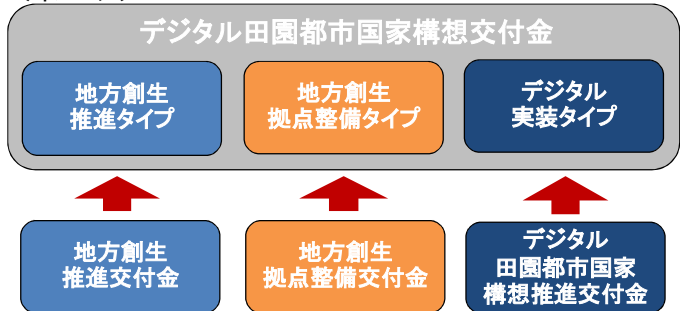

1 地方創生推進タイプ

(単位：千円)

区分		予算額	交付金
①	(新規) 浜松で暮らし働きつづける若者増加プロジェクト	81,448	40,721
②	(継続) 誰一人取り残さないインクルーシブ社会実現プロジェクト	11,802	5,901
③	(継続) Local Coop構想を活用した共助による地域づくりプロジェクト	19,800	9,900
合計		113,050	56,522

① (新規) 浜松で暮らし働きつづける若者増加プロジェクト

(単位：千円)

No.	所管課	事業名	事業内容	予算額	交付金
1	産業振興課	高校生等就職支援事業 (浜松みらいっこ事業)	市内の小中学生を対象とした地元企業等での職業体験や人材育成プログラムの提供	1,905	952
2		大学生等就職支援事業 (位置情報活用による市内企業PR動画配信事業)	市内企業の魅力や業務をPRする動画を、位置情報を利用して大都市圏の学生に効率よく発信	5,879	2,939
3		大学生等就職支援事業 (中小企業等採用力強化アドバイザー派遣事業)	採用活動に課題を抱える市内中小企業等に対しキャリアコンサルタントを派遣	4,048	2,024
4		中心市街地活性化事業	公共空間や店舗等を活用した大学生や高校生が行う文化芸術活動の発表の場や、各店舗の店主・店員と来店者がコミュニケーションを取れる機会の創出	21,409	10,704
5	スタートアップ推進課	次世代スタートアップ育成事業 (デジタル人材育成)	大学生・高校生等に、プログラミングやデジタルツール活用の研修プログラムを実施し、次世代のスタートアップ人材・デジタル人材を育成	9,900	4,950
6		スタートアップ地域連携促進事業	本市の認定ベンチャーキャピタルとのネットワークを活かし、市内企業と革新的な技術等を持つスタートアップとのマッチングを支援	10,000	5,000

No.	所管課	事業名	事業内容	予算額	交付金
7	企業立地推進課	ICT企業誘致戦略事業	ICT企業状況調査、オフィス物件情報の収集、誘致パンフレット制作	8,360	4,180
8	企画課	総合戦略推進事業 (浜松学のあり方検討事業)	成長後も地域との関わりを継続してもらうため、浜松学のあり方を検討	1,073	536
9		総合戦略推進事業 (地方創生に関する大学連携事業)	若者の意見を総合戦略等に反映するため、大学生の意見を聞く座談会等を実施	156	78
10	広聴広報課	広聴事業 (大学生広聴事業)	市内大学に通う大学生等を対象としたアンケートを実施	1,255	627
11		広聴事業 (若年層意識調査)	若年層を対象としたアンケートを実施	2,581	1,290
12	ウエルネス推進事業本部	浜松ウエルネスプロジェクト事業(ヘルスケアアプリ「はままつ健幸クラブ」利用促進事業)	リアルウォーキングコース機能追加などヘルスケアアプリ「はままつ健幸クラブ」の機能強化及び周知・PR	1,308	654
13		浜松ウエルネスプロジェクト事業(ヘルスケアアプリ「はままつ健幸クラブ」を活用した健康増進啓発事業)	歩くことによる健康増進とまちなかのにぎわい創出を目的とした「健康」×「産業」のウォーキングイベントを開催(他の集客イベントと連携)	2,000	1,000
14		浜松ウエルネスプロジェクト事業(健康ビッグデータの解析・評価事業)	市民の予防・健康に資する取り組みにつながる健診等データの取得による分析	5,242	2,621
15		浜松ウエルネスプロジェクト事業(健康経営啓発事業)	地域企業の健康経営の普及啓発を行うため、健康経営アドバイザーが中小企業に対して健康経営について啓発するためのリーフレットの作成	402	201
16		市民協働・地域政策課	浜松移住センター事業(はままつ暮らしプロモーション冊子作成事業)	浜松市への移住を検討している方に向けたプロモーション冊子の作成	2,930
17	介護保険課	介護人材確保対策事業 (はままつかいご魅力発信事業)	ケアワーカーロールモデル構築事業及びかいごTERAKOYA事業で制作した動画等を活用した介護職の魅力発信	3,000	1,500
計				81,448	40,721

②（継続）誰一人取り残さないインクルーシブ社会実現プロジェクト

（単位：千円）

No.	所管課	事業名	事業内容	予算額	交付金
1	産業振興課	外国人就労支援事業 （外国人メンターによる就労・起業促進事業）	地域で活躍する外国人をメンター（相談員）に任命し、留学生が就労や起業、生活等の相談を気軽に行える体制を整備	2,272	1,136
2		外国人就労支援事業 （外国人留学生就職支援事業）	外国人留学生等と市内企業とのマッチングイベントや、企業向け外国人材受け入れ促進セミナーの開催	4,580	2,290
3	スポーツ振興課	パラスポーツ推進事業（インクルーシブスポーツフェスティバル開催事業負担金）	障がいの有無だけでなく性別や国籍などを問わず、誰もが気軽に参加することが出来るインクルーシブスポーツの推進のため、スポーツ団体、企業など民間主導による事業に本市が協働して取り組むイベントを実施	4,950	2,475
計				11,802	5,901

③（継続）Local Coop構想を活用した共助による地域づくりプロジェクト

（単位：千円）

No.	所管課	事業名	事業内容	予算額	交付金
1	天竜区区振興課	ローカルコープ構想推進事業	水窪地域におけるローカルコープ構想のグランドデザイン策定、住民ワークショップ実施など	19,800	9,900
計				19,800	9,900

2 デジタル実装タイプ

(単位：千円)

No.	所管課	事業名	事業内容	予算額	交付金
1	土地政策課	土地政策デジタル運営経費 (盛土規制法許可申請受付システム整備事業)	盛土規制法許可申請受付システムの構築	38,764	19,382
2		浜松市オープンデータプラットフォームを活用したLINEチャットボット事業	浜松市LINE公式アカウントの各種通報サービス内にある盛土通報システムの運用	330	165
3	下水道工事課	浜松市オープンデータプラットフォームを活用したLINEチャットボット事業	浜松市LINE公式アカウントの各種通報サービス内に以下のメニューを追加 ・下水道マンホールの異常	1,232	616
4	産業振興課	中心市街地活性化調査研究事業 (デジタル活用による人流データ調査事業)	スマートフォンの位置情報を利用した中心市街地の人流データの把握・分析	6,270	3,135
5	観光・シティプロモーション課	観光マーケティング推進事業	位置情報や検索データなどのビックデータを活用したSNS・WEB広告配信による観光客誘致	21,188	10,594
6	情報システム課	庁内事務系システム維持管理事業 (次期施設予約サービス導入事業)	ノンカスタマイズのサービスを利用し、業務運用の見直しを行うとともに、オンライン決済などデジタル化のニーズに対応したサービスを導入	76,682	38,341
計				144,466	72,233

(14) SDGsに関連する主な事業

①森林



(単位：千円)

款	事業名	主な実施内容	R6予算額
農林水産業費	森林経営管理推進事業	適切に管理されていない森林の経営を意欲と能力のある林業経営者に委ねる「新たな森林管理システム」の実施、浜松版森林経営管理事業など	36,333
	天竜材の家百年住居の助成事業	天竜材（FSC認証材）を使用して地域材住宅を建てた建築主に対する補助金	78,330
	天竜材めくもり空間創出事業（補助金）	天竜材（FSC認証材）を使用して非住宅建築物の木造化・木質化等を行う施主に対する補助金	25,000
	F S C 認証材利用拡大推進事業	ノベルティ製作及び木材関連展示会への出展等による天竜材（FSC認証材）の普及啓発	10,768
	林業成長産業化推進事業	FSC認証製品の多様な分野への展開に向けた開発・生産・流通に対する支援	2,629
	森林認証推進事業	FSC森林認証更新審査料に対する負担金、公共物件におけるプロジェクト認証審査料	1,483
	森林整備・林業振興事業	伐採適齢期を迎えた森林の主伐及び搬出、再造林並びに獣害対策等に対する補助金	132,370
	天竜材人材育成・担い手確保事業	林業従事者の安全装備等に対する助成や林業、木材製造業及び建設業（天竜材に関わる者）の担い手確保等に対する補助金	10,750
	天竜美林カーボンクレジット創出モデル事業	市内森林の二酸化炭素吸収量をクレジット化し、森林を活用した木材生産以外の新規ビジネスを創出	12,874
	（新規）天竜林業イノベーション推進事業	天竜林業の生産性向上等の課題抽出調査及び解決事業等の実施	12,216

②エネルギー



(単位：千円)

款	事業名	主な実施内容	R6予算額
全体	市有施設LED化工事	道路照明灯、小中学校グラウンド照明等のLED化	1,776,800
総務費	カーボンニュートラル推進事業	市民の脱炭素化に向けた行動変容を後押しする啓発や産学官連携によるカーボンニュートラル関連技術開発の推進等	17,768
	再エネ・省エネ推進事業	再生可能エネルギーの最大限導入・徹底した省エネルギーの推進	234,340
	（新規）市有施設脱炭素化推進事業	市有施設における太陽光発電設備や蓄電池等の導入、ZEB化、マイクログリッド事業等脱炭素化の推進	324,580
商工費	（新規）中小企業脱炭素経営支援事業	セミナーや相談会、専門家派遣等、産業支援機関による市内中小企業への脱炭素経営支援	8,508

③多文化共生



(単位：千円)

款	事業名	主な実施内容	R6予算額
総務費	広報はままつ外国語版発行・配信事業	市内在住の外国人市民に向けた、広報はままつ外国語版（英語版・ポルトガル語版・やさしい日本語版）の発行 専用アプリとウェブサイト「広報プラスはままつ」の自動翻訳、音声読み上げ、やさしい日本語表示機能による広報はままつの配信	7,910
	多文化共生センター運営事業	外国人市民の定住化に対応した多言語生活相談や情報提供、外国人材定着に向けた伴走支援など	73,459
	外国人学習支援センター運営事業	外国人学習支援センターの管理運営、日本語教室の運営	135,559
	地域共生推進事業	多文化共生活動功労者表彰事業、外国人市民カウンセリング事業など	1,064
	定住外国人の子供の就学促進事業	外国人の子供の就学促進に取り組むための事業	44,514
	外国人材活躍促進事業	外国人材の地域社会への定着促進並びに活躍できる環境整備	6,220
	(新規) 外国人材雇用事業所支援事業（補助金）	事業所が受け入れる外国人材の定着促進に対する助成	51,000
	多文化創造活動促進事業（負担金）	外国人市民による文化創造活動の表現の場の創出及び地域で活躍する外国人市民の掘り起こし	6,200
衛生費	外国人子どもと家庭のこころの健康相談等支援事業	精神科受診時における多言語通訳者の派遣など	11,468
労働費	外国人就労支援事業	就労を希望する外国人や企業向け相談窓口、外国人メンターによる相談体制整備、留学生向け企業説明会	19,524
教育費	外国人子供教育支援推進事業	外国人児童生徒の学習や成長の支援、中学生初期日本語指導拠点校の運営など	44,963

(15) カーボンニュートラル関連事業一覧

(単位：千円)

総事業費	財源内訳			
	国・県	市債	その他	一般財源
2,277,515	328,833	1,297,000	126,440	525,242

※財源（その他）新エネルギー等活用推進基金繰入金、公営企業納入金ほか

1 事業者、一般市民関連 270,369 千円

(単位：千円)

No.	所管課	名称	内容	事業費
1	カーボン ニュートラル 推進事業本部	創エネ・省エネ・蓄エネ 型住宅・次世代自動車導 入推進事業	一般市民対象のZEH及び次世代自動 車等の導入に対する補助事業	179,010
2		事業者向け太陽光発電設 備導入推進事業	地域企業を対象とした太陽光発電 設備導入に対する補助金	30,000
3		(新規) 脱炭素経営支援 融資推進事業	脱炭素経営に資する融資の手数料 に対する補助金	25,000
4		カーボンニュートラル推 進協議会運営事業	地域企業のGXに向けて、地域内外 の企業や団体等からなる協議会を 運営	3,862
5		(新規) 市民向け脱炭素 化促進事業	市民の脱炭素化に向けた行動変容 を後押しする啓発事業	3,805
6		地球温暖化防止活動推進 センター運営事業	一般市民に対するイベント、広報活 動等を通じた温暖化対策の普及啓 発	3,660
7		(新規) カーボンニュー トラル技術開発推進事業	企業間連携による脱炭素関連技術 やアイデア等の実装に対する補助 金	3,000
8		(新規) 暑熱対策推進事 業	気候変動適応法改正により可能と なった暑熱避難施設の指定・周知等	366
9		次世代エネルギーパーク 推進事業	市内小学生を対象とした市内のエ ネルギー関連施設等をめぐるイベ ント開催	284
10	林業振興課	天竜美林カーボンクレ ジット創出モデル事業	森林の二酸化炭素吸収量をクレ ジット化し、新規ビジネスを創出	12,874
11	産業振興課	(新規) 中小企業脱炭素 経営支援事業	中小企業に対する脱炭素経営にか かる相談窓口設置、セミナー開催等	8,508

2 市有施設 LED 照明導入工事 1,771,712 千円

(単位：千円)

No.	所管課	箇所名	事業費
1	道路企画課	道路照明灯	630,000
2	スポーツ振興課	小中学校グラウンド照明 40 校程度	500,000
3	カーボンニュートラル推進事業本部	天竜区役所、佐久間支所等 53 施設	169,753
4	道路保全課	トンネル照明灯	143,250
5	中央図書館	はまゆう図書館、舞阪図書館等 6 館	102,144
6	スポーツ振興課	古橋廣之進記念浜松市総合水泳場	55,093
7	公園管理事務所	可美公園、堀出前中央公園等 10 公園	36,250
8	国際課	外国人学習支援センター	28,011
9	創造都市・文化振興課	雄踏文化センター	23,545
10	その他	動物園、市立高等学校、本庁舎本館等 54 か所	83,666

3 その他市有施設関連 235,434 千円

(単位：千円)

No.	所管課	名称	内容	事業費
1	カーボンニュートラル推進事業本部	マイクログリッド事業	複数の公共施設を対象に電気を融通する 8 つのマイクログリッドを形成	77,243
2		浜北文化センター太陽光発電設備導入工事	大規模改修にあわせた太陽光発電設備の導入工事	57,420
3		市有施設太陽光発電設備導入可能性調査	市有施設 20 施設への太陽光、蓄電池設備導入可能性調査	8,000
4		電気自動車急速充電器設置推進事業	公共施設に設置した急速充電器の維持管理	4,192
5		ZEB 化推進事業	(仮称) 勤労福祉センターの大規模改修工事にあわせた ZEB 化設計	3,139
6		市有施設 LED 照明リース料	中央卸売市場等 4 施設の LED 照明維持管理	2,920
7		協働センター等創・省・蓄エネ設備設置業務	協働センター等 34 施設に設置した太陽光発電設備のモニタリング機器の更新	992
8		市有施設電動車導入推進事業	燃料電池自動車の維持管理費用	971
9	消防総務課	中消防署高台出張所建設事業	中消防署高台出張所の移転・新設に向けた造成 (ZEB 化)	43,220
10	教育施設課	学校体育館 LED 照明リース料	小学校 91 校に加え、新たに中学校 45 校の体育館照明を LED 化	19,627
11	アセットマネジメント推進課	本庁舎南駐車場電気自動車充電設備設置工事	電気自動車導入に向けた南駐車場の充電設備 10 基設置	17,710

(16) 豪雨災害対策事業

豪雨災害対策事業一覧

(単位：千円)

No.	款・会計	対策メニュー	区	町名	主な実施内容	令和6年度事業費	
1	農林水産業費	逆流防止施設の新設、自動化	中央区	中田島町外	馬込川樋門の逆流防止対策	14,000	
2		流域内の洪水を防止・軽減する農業水利施設の整備	浜名区	細江町外	排水機場の能力検証	7,500	
3				新原	下善排水機場機器嵩上げ工事	14,200	
4		河川・排水路の改修 (河道拡幅、ネック部の解消)	中央区	三幸町	三方原第5号幹線排水路の冠水対策かさ上げ工事、雑木伐採	19,300	
5				小沢渡町外	高塚川冠水被害軽減対策事業 雑木伐採等	15,000	
6				初生町外	三方原幹線排水路冠水対策事業 除草等	15,000	
7				その他	市内一円	河川・排水路の除草・支障木伐採・土砂浚渫等	50,000
8				ため池の維持管理	中央区	大久保町外	ため池保全工事 倒木処理、草刈、フェンス修繕
9		水田貯留(田んぼダム)	その他	市内一円	農地耕作条件改善事業(浜北田んぼダム)	1,000	
10		洪水調整機能を有しているため池の活用			農業用ため池貯留機能向上検討調査業務	5,000	
11					ため池概略設計(1池)計及び事業計画概要書(2池)浜松9期	13,000	
12		排水機場(33機場)の遠隔操作化	中央区	中田島外	農業水路等長寿命化・防災減災事業(浜松南部2期地区)	5,000	
13			その他	白羽町外	排水機場遠隔システムの管理運営	3,611	
14	土木費	浸水・冠水情報の掲示	中央区	各所	道路冠水情報の周知(回転灯やポロード等の設置)	15,000	
15		河川・排水路の改修 (河道拡幅、ネック部の解消等)		曳馬一丁目	曳馬川流域 流域対策検討設計	30,000	
16				布橋一丁目	城北2号排水路	85,000	
17				富塚町	富塚16号排水路改良	77,597	
18				富塚町	(二)段子川	30,000	
19				向宿一丁目	(普)向宿2号排水路	10,000	
20				北島町	(準)松小池川 流域対策検討設計	13,000	
21				下石田町	下石田14号排水路改良工事	60,000	
22				中郡町	安間川上流流域対策	20,000	
23				大瀬町外	(準)猪川河川改良工事	35,000	
24				上石田町	(普)宮川排水路外	20,000	
25				中郡町	(普)中郡町6号排水路	12,000	
26				長鶴町	(普)長鶴1号排水路	10,000	
27				市野町	(普)市野町12号排水路外	30,000	
28				天王町	(普)天王町16号排水路	20,000	
29				志都呂町外	九領川改良工事外	576,000	
30				神原町	西山2号排水路改良工事	60,000	
31				庄内町	(準)庄和川	8,000	
32				庄内町	(普)庄内39号排水路	8,000	
33				神ヶ谷町	(普)神ヶ谷3号排水路	6,000	

No.	款・ 会計	対策メニュー	区	町名	主な実施内容	令和6年度 事業費
34	土木費	河川・排水路の改修 (河道拡幅、ネック部の解消等)	中央区	西伝寺町	西伝寺1号排水路	20,000
35				白羽町	高塚川の排水機場新設	500,000
36				白羽町	高塚川改良関連工事	35,301
37				三和町	東芳川護岸ブロック積工	95,850
38				三島町	(普)三島1号排水路改良工事	70,000
39				新橋町	高塚川流域浸水対策アクションプラン	7,000
40				飯田町	飯田24号排水路改良	30,000
41				老間町	老間地区排水路	20,000
42				三方原町	三方原25号排水路外改良	20,000
43				浜名区	細江町	細江町中川37号排水路改良工事
44			細江町		細江町気賀105号排水路外改良	10,000
45			三ヶ日町		三ヶ日町佐久米9号排水路改良	27,000
46			三ヶ日町		三ヶ日町宇志27号排水路改良	15,000
47			引佐町		(普)引佐町伊平13号排水路	45,000
48			引佐町		(普)引佐町井伊谷47号排水路	15,000
49			引佐町		(普)引佐町奥山98号排水路	20,000
50			平口		五反田川護岸工	40,000
51			平口		五反田川護岸工関連工事	57,020
52			新原		(普)新原川排水路改良工事	12,500
53			新原		(普)新原122号排水路(下村川)(新原下善地区)	18,000
54			新原		宮口113号排水路(本村川)改良	40,000
55			西美園		(普)西美園4号排水路	15,000
56			中瀬		中瀬67号排水路の暗渠水路工	36,000
57			寺島		寺島川断面拡張工事	81,252
58			宮口		梶池雨水貯留池	35,000
59			小林		(普)小林11号排水路(小林川)	10,000
60			本沢合		(普)本沢合16号排水路	50,000
61			四台地		(普)四台地3号排水路他	50,000
62			東美園		(普)東美園8号排水路(美園川)	8,000
63			染地台 五丁目		(準)染地川	8,000
64			平口		(普)宮口4号排水路(赤門川)	10,000
65			小林		瀬崎雨水貯留池	7,000
66			平口		(二)御陣屋川	55,000
67			根堅		(普)根堅21号排水路	10,000
68	於呂	御馬ヶ池雨水貯留地	20,000			

No.	款・会計	対策メニュー	区	町名	主な実施内容	令和6年度事業費
69	土木費	河川・排水路の改修 (河道拡幅、ネック部の解消等)	天竜区	二俣町	(普)旧二俣川改良工事	60,000
70				船明	(準)大堀川(上流工区)	30,000
71			中央区、 浜名区	各所	都市下水道点検、修繕、設計	120,000
72		校庭貯留	中央区	各所	小・中学校の校庭貯留整備	65,000
73		公園貯留			芳川公園他3公園の貯留施設整備	28,402
74		河川・排水路の維持管理 (浚渫・樹木の撤去等)	浜名区	豊岡町外	豊岡8号排水路の浚渫、伐採	10,000
75				東美菌	東美菌川のスクリーン清掃	1,164
76				於呂、宮口	御馬ヶ池、梶池雨水貯留池清掃	4,140
77				於呂	御馬ヶ池雨水貯留池の浚渫工	15,000
78			その他	市内一円	小規模要望対応	480,895
79					河川・排水路の除草工	273,000
80					小規模修繕	69,353
81					河川点検に伴う補修工事	20,000
82					大雨時の操作員によるポンプ排水	2,000
83			樋門オーバーホール修繕	2,149		
84			中央区	各所	排水路のスクリーン清掃	7,143
85			県管理河川の改修に伴う橋梁アロケーション費用の負担、調整	竜光町	市道長鶴鶴見線(東竜光橋)負担金	110,202
86			中山間地域の主要道路の迂回路等の機能維持(県道)	天竜区	佐久間町	(主)天竜東栄線の維持修繕
87		龍山町			(一)大輪天竜線の維持修繕	15,000
88		春野町			(一)水窪森線(春野町)の維持修繕	15,000
89		水窪町			(一)水窪森線(水窪町)の維持修繕	15,000
90		横山町			(一)横山熊線の維持修繕	10,000
91		小川			(一)鮎釣東雲名春野線の維持修繕	10,000
92		東藤平			(一)熊小松天竜川停車場線の維持修繕	15,000
93	横川	(主)藤枝天竜線の維持修繕			15,000	
94	龍山町	(一)白倉西川線の維持修繕			15,000	
95	中山間地域の主要道路の迂回路等の機能維持(市道)	浜名区			細江町	(市)細江14号線の維持修繕
96		天竜区	水窪町	(市)水窪白倉川線の維持修繕	10,000	
97			春野町	(市)春野胡桃平線の維持修繕	10,000	
98			横山町	(市)天竜峯山大井平線の維持修繕	10,000	
99	中山間地域の主要道路の迂回路等の災害防除	浜名区	引佐町	(市)引佐谷沢狩宿線の災害防除	30,000	
100		天竜区	佐久間町	(主)天竜東栄線の災害防除	20,000	
101			横川	(主)藤枝天竜線の災害防除	20,000	
102			春野町	(一)水窪森線(春野町)の災害防除	10,000	
103			水窪町	(一)水窪森線(水窪町)の災害防除	10,000	
104			佐久間町	(国)152号(相月)の災害防除	10,000	

No.	款・会計	対策メニュー	区	町名	主な実施内容	令和6年度事業費
105	土木費	市総合雨水対策計画の見直し	その他	市内一円	流域治水対策AP	15,000
106		用排水路の維持管理 (監視体制の強化)			河川維持管理計画	5,000
107		立地適正化計画における防災指針の記載	中央区	都市計画区域内	防災都市づくり計画(案)及び事前復興計画(案)の作成	9,353
108	教育費 校庭貯留	東伊場町		県居小学校校庭貯留施設整備工事	10,000	
109	流域貯留	若林町		堀留川流域浸水対策施設基本調査業務	20,108	
110	下水道事業	ポンプ場施設等の改修・改良		船越町	北ポンプ場施設耐水化工事	5,638
111			龍禅寺町	南ポンプ場施設耐水化工事	5,638	
112			参野町外	ポンプ場設備改築工事	598,343	
113			浜名区	道本	浜北中央北土地区画整理事業関連地区外雨水きよ整備	94,116
114		雨水きよの整備	その他	公共下水道区域全域	浸水対策施設検討業務	29,612
115	内水ハザードマップ	雨水出水浸水想定区域図の作成			44,712	
116		調整池新設の検討	中央区	瓜内町	中部浄化センター最終沈殿池耐水化工事	22,000
合計						5,217,099

(17) 防災・減災事業（一般会計）

令和6年度当初予算額 178.4億円（令和5年度 122.6億円） 55.8億円の増
 河川改良事業、小学校及び中学校施設整備事業の増
 消防庁舎運営事業の減

【事業費の内訳】

(単位:千円)

款	事業名	主な実施内容（令和6年度当初）	令和6年度 A	令和5年度 B	増減 A-B
総務費	基地周辺整備事業	消防団ポンプ車1台の更新	31,098	45,000	△ 13,902
	再エネ・省エネ推進事業	(R5)一時保護所へのV2H対応型充電設備の設置	-	1,226	△ 1,226
		(R5)災害時に拠点となる6施設（区役所、消防署）への太陽光発電及び蓄電池設備導入設計	-	21,870	△ 21,870
	支所等管理運営事業	災害時に電源供給が可能な次世代自動車（PHEV）の購入	4,300	-	4,300
民生費	高齢者施設等運営事業	ふれあい交流センターの福祉避難所機能の拡充	134,721	9,162	125,559
農林水産業費	国・県施行事業	排水機場の湛水及び耐震対策	31,500	24,500	7,000
	農業農村施設維持管理事業	下善排水機場機器嵩上げ工事	14,200	-	14,200
		排水機場樋門等の地震・津波対策	35,000	-	35,000
	市単独治山事業	山地災害の予防を目的とした伐採に対する助成	9,000	9,000	0
	林道等整備事業	林道橋の長寿命化	181,000	131,180	49,820
土木費	狭い道路拡幅整備事業	幅員4m未満の狭い道路の拡幅整備	203,344	199,936	3,408
	地震対策推進事業	民間建築物の耐震化推進(わが家の専門家診断など)	263,431	274,031	△ 10,600
	公共建築物長寿命化推進事業	大規模改修及び外壁・屋根等の小規模改修	3,218,097	2,730,784	487,313
	公共建築物耐震化推進事業	公共建築物の耐震補強	365,005	11,844	353,161
	道路維持修繕事業	橋りょう・トンネルの安全対策工事	1,850,960	1,727,700	123,260
	道路防災事業	道路法面崩壊防止のための防災工事など	2,059,620	1,758,058	301,562
	橋りょう耐震補強事業	緊急輸送道路上の橋りょう耐震化	1,682,300	1,344,200	338,100
	河川管理対策事業	ポンプ場及び樋門等の維持管理	210,373	232,786	△ 22,413
	河川改良事業	準用河川高塚川排水機場の新設、二級河川九領川などの河川改良	542,000	106,000	436,000
		排水路等の改良、校庭貯留施設の整備など	2,281,520	752,957	1,528,563
	河川維持修繕事業	市内一円の河川・排水路の維持管理	884,844	837,911	46,933
	浸水対策支援事業	土のうステーション制度の実施	8,462	5,000	3,462
	都市下水路整備事業	都市下水路点検及び段子都市下水路整備工事	120,000	71,100	48,900
	公園整備事業	防災公園（名塚公園）の整備	88,753	91,567	△ 2,814
	公園施設改良事業	芳川公園他3公園の貯留施設整備	28,402	-	28,402
公園施設改良事業	緑地等防災対策の設計・工事	331,432	73,128	258,304	
急傾斜対策事業	急傾斜地の崩壊対策	28,250	10,000	18,250	

(単位:千円)

款	事業名	主な実施内容(令和6年度当初)	令和6年度 A	令和5年度 B	増減 A-B
消防費	消防庁舎運営事業	中消防署高台出張所の建設	43,220	253,922	△ 210,702
		南消防署・浜松第41分団・可美市民サービスセンター複合施設の建設	34,505	-	34,505
		北消防署引佐出張所・引佐第3分団伊平の建設	56,084	-	56,084
	消防防災施設等整備事業	消防車両2台の更新(救助工作車(Ⅲ型)1台、広報車1台)	221,798	202,719	19,079
	地震対策消防水利整備事業	耐震性貯水槽3基、防火井戸4基の設置	88,374	90,009	△ 1,635
	救急体制整備事業	救急救命士の養成等	66,956	100,981	△ 34,025
	消防団施設運営事業	消防団庁舎の整備(機械設備・防水・塗装工事等)	13,506	17,465	△ 3,959
	消防団車両整備事業	消防団車両の更新 消防団車両6台(ポンプ車5台、小型動力可搬ポンプ付積載車1台)、基地周辺整備事業による更新経費	155,335	121	155,214
	水防施設等整備事業	水防倉庫の改築	23,501	-	23,501
	防災計画等整備事業	災害対策本部機能整備、防災情報システム維持管理等	19,997	15,004	4,993
		地域防災計画の修正等	678	1,502	△ 824
		津波避難タワー附属設備等の維持管理、その他津波対策に要する経費	4,631	7,788	△ 3,157
	市民防災意識啓発事業	各区防災啓発事業の実施、家具転倒防止事業等	2,448	4,859	△ 2,411
	総合防災訓練事業	(R5)総合防災訓練の実施に要する経費	-	18,300	△ 18,300
	防災施設・資機材管理事業	マンホールトイレの整備、備蓄食料等の更新、防災倉庫・資機材の維持管理・整備等	361,125	191,010	170,115
		防災情報通信網、同報無線等の維持管理・整備	268,129	180,521	87,608
	防災学習センター管理運営事業	防災学習センターの管理運営等	44,528	45,478	△ 950
自主防災組織支援事業	防災資機材整備に対する助成等	105,797	101,756	4,041	
危機管理デジタル運営経費	被災者生活再建支援システム、SNS情報集約システム使用料等に要する経費	14,780	13,864	916	
教育費	小学校施設整備事業	外壁・屋根等の小規模改修	767,092	162,053	605,039
	中学校建設事業	西部中擁壁整備工事	116,000	8,456	107,544
	中学校施設整備事業	外壁・屋根等の小規模改修	828,295	375,142	453,153
合		計	17,844,391	12,259,890	5,584,501

(18) 交通安全教育・啓発の推進

1 土木費

・道路企画費 交通安全推進事業

(単位:千円)

No.	区域	区分	事業概要	令和6年度 事業費
1		春・夏・秋・年末の交通安全運動	・のぼり旗、看板を使った街頭広報 ・啓発チラシ及び反射材等の啓発品配布 (年4回、中心市街地や交通量の多い交差点) 等	1,761
2		交通安全対策事業	・幼児、小中高生を対象とした「交通安全の手引き」等の配布や交通安全教室の実施 ・若者(30歳以下)を対象とした安全運転に関する交通安全講習の実施 ・高齢者を対象とした自発光式反射材の配布や、可搬型運転適性検査器を用いた交通安全教室の実施	10,641
3	全区	飲酒運転削減対策事業	・JR浜松駅～有楽街等繁華街における飲酒運転追放パレードの実施 ・飲酒運転根絶チラシや啓発品の配布	524
4		マスメディアを活用した啓発事業	交通安全啓発番組をケーブルテレビ(ウインディ)にて放映(毎月新作、3回/日) ・市職員が企画・構成するオリジナル番組で、市職員だけでなく、警察官や交通安全協会指導員等が出演するなど、関係 団体と協力して番組を作成	440
5		静岡県交通安全指導員設置費負担金	子どもや高齢者に対して交通安全教育を行う交通安全指導員設置にかかる負担金(負担割合:県1/2、市1/2) 交通安全指導員の主な活動内容 ・小学生交通安全教室、新入学交通安全指導、自転車乗り方指導 ・高齢者交通安全指導、反射材着用促進 ・交通安全フェア、交通安全街頭活動	88,608
6	中央区 天竜区	交通事故削減 キャンペーン事業	・民間大型ビジョンを活用した啓発映像の放映による注意喚起 (国道152号連尺交差点脇ほか) ・「生命のメッセージ展(交通事故被害者の等身大パネル、靴、説明パネルの展示)」の実施 ・事故傾向等を周知するための啓発用オリジナルのぼり旗の製作等	4,302

※No.5静岡県交通安全指導員設置費負担金以外は交通事故防止対策会議による事業

2 総務費

・各区役所費 地域力向上事業 区課題解決事業

(単位:千円)

No.	区域	区分	事業概要	令和6年度 事業費
1	中央区	交通安全意識向上啓発事業	・交通安全リーフレット等作成 交通事故発生状況等の情報を掲載した交通安全リーフレットの作成、配布 ・交通安全声かけ運動 交通安全フェアの開催、交通安全街頭活動 ・公用車を活用した交通事故ワースト1脱出作戦 公用車のリアガラスに交通安全ステッカーを貼付し、職員や後続車両等に対して交通安全を啓発 ・小学生交通安全啓発事業 次年度に入学する新小学1年生に対する交通安全グッズの配布、小学1年生を対象とした交通安全教育の実施 ・スタントマンによる交通事故再現、危険体験の実施 市内中学校・高校等において実施 ・高校生向け講習会の実施 高校生を対象とした自転車講習会の実施 ・高齢者向け講習会の実施 高齢者を対象としたサポカー乗車体験会や交通安全教室等を実施	6,520
2	浜名区		・スタントマンによる交通事故再現、危険体験の実施 市内中学校・高校等において実施	466

合 計				113,262
-----	--	--	--	---------

(19) 完成予定施設（一般会計）

(単位：千円)

No.	款	施設分類	施設名称	施設の所在	施設の概要	完成年月	総事業費	令和6年度当初予算額
1	民生費	保育園・幼稚園	佐鳴台保育園	中央区佐鳴台三丁目	移転・新築 延床面積：888.31㎡	令和6年5月	508,186	282,734
2	土木費	保育園・幼稚園	鴨江保育園	中央区鴨江二丁目	長寿命化大規模改修 延床面積：888.93㎡	令和7年2月	347,281	347,281
3	土木費	集会施設	長上協働センター	中央区市野町	長寿命化大規模改修（協働センター・体育館） 延床面積：1,892.41㎡	令和6年12月	498,641	498,641
4	土木費	文化・観光施設	渚園レストハウス	中央区舞阪町弁天島	長寿命化大規模改修 延床面積：276.49㎡ 耐震補強工事 UD化（障害者専用駐車場通路屋根、授乳室新設、トイレ改修等）	令和7年2月	243,596	238,839
5	土木費	道路(国県市道)	国道257号（金指西工区）	浜名区引佐町金指	新設：600m 市道細江11号線外1線と接続	令和7年3月	2,051,800	294,000
6	土木費	駐車場・駐輪場	水窪駅前自転車等駐車場	天竜区水窪町地頭方	建て替え 面積12.8㎡ 自転車等駐車場10台	令和6年12月	13,365	11,000
7	教育費	小中学校・高等学校	神久呂小学校（北校舎）	中央区神ヶ谷町	長寿命化改良工事：RC造3階建（約2,037㎡）	令和7年1月	3,648,822	187,987
合計							7,311,691	1,860,482