

令和元年度

# 浜松市の市税のすがた

～ 平成 30 年度市税決算の状況 ～

## 【資料編】

浜 松 市

# 目 次

<b>I 総 括</b>	<b>1</b>
1 人口・世帯・面積	1
2 歳入・歳出決算と市税	1
3 平成30年度一般会計・特別会計別決算額	2
4 一般会計（平成30年度決算額・令和元年度当初予算額）	3
(1) 歳入	3
(2) 歳出	4
5 平成30年度市税決算額	5
6 市税決算額の構成比	7
7 市税予算額・調定額・収入額	8
8 徴税費年度別比較	9
9 納税義務者、課税標準・税率・免税点及び納期（平成30年度）	10
<b>II 市 民 税</b>	<b>12</b>
1 調定額及び納税義務者数（現年課税分）	12
2 均等割と所得割の推移（県費負担教職員制度権限移譲）	12
3 課税標準段階別（所得割）課税状況（令和元年度）	13
4 所得区分による課税状況（個人）	15
5 所得割の納税義務者の構成比	16
6 所得区分別納税義務者1人当たりの市民税所得割額	16
7 給与所得の収入金額等に関する調（令和元年度）	17
8 調定額及び法人社数（業態別）均等割	18
9 調定額及び法人社数（業態別）法人税割	19
10 調定額及び法人社数（号数別）均等割	20
11 調定額及び法人社数（号数別）法人税割	21
12 業態別法人市民税諸届件数（平成30年度）	22
<b>III 固定資産税及び都市計画税</b>	<b>23</b>
1 調定額及び納税義務者数（現年課税分）	23
2 年度別評価状況（土地）	24
3 令和元年度の概要（土地）	24
4 年度別評価状況（家屋）	25
5 年度別評価状況（償却資産）	26
6 国有資産等所在市町村交付金	26
<b>IV 諸 税</b>	<b>27</b>
1 軽自動車税（現年課税分）	27
2 市たばこ税（現年課税分）	28
3 鉱産税（現年課税分）	28
4 入湯税（現年課税分）	28
5 事業所税（現年課税分）	29

## V 納 税 30

1	平成29年度・平成30年度市税収入状況	30
2	市税年度別収入状況	31
3	コンビニ・口座振替収入状況（現年課税分）	33
4	不納欠損額	35
5	財産差押状況	35
6	還付金等取扱状況	36
7	税外歳入の状況	36

## VI 政令指定都市の状況 37

1	指定都市の人口	37
2	平成30年度指定都市市税徴収実績	38
	（1）現年課税分＋滞納繰越分	38
	（2）現年課税分	39
	（3）滞納繰越分	40
	（4）税目別	41
	浜松市・札幌市	41
	仙台市・さいたま市	42
	千葉市・川崎市	43
	横浜市・相模原市	44
	新潟市・静岡市	45
	名古屋市・京都市	46
	大阪市・堺市	47
	神戸市・岡山市	48
	広島市・北九州市	49
	福岡市・熊本市	50

## VII 浜松市税務機構図・税務職員人員配置表・事務分掌 51

1	浜松市税務機構図	51
2	税務職員人員配置表	52
3	事務分掌	53

○特段の注釈がない限り、平成30年度までの数値は決算、令和元年度は当初課税に基づいて計算しています。

○他市の平成30年度数値については、速報値で決算認定前の数値です。

○類似都市とは、平成13年度以降に合併を行い、政令指定都市に移行した以下8都市を指します。

【さいたま市・静岡市・堺市・浜松市・新潟市・岡山市・相模原市・熊本市】

○指定都市平均・類似都市平均は浜松市を含んで計算しています。

## I 総括

### 1 人口・世帯・面積

区 分	平成27年	平成28年	平成29年	平成30年	平成31年
人 口 (人)	808,959	807,898	806,407	804,989	802,728
男	402,253	401,761	401,201	400,628	399,675
女	406,706	406,137	405,206	404,361	403,053
世 帯 数 (世帯)	325,619	328,810	331,642	335,073	338,411
面 積 (km <sup>2</sup> )	1,558.06	1,558.06	1,558.06	1,558.06	1,558.06
人口密度(人÷km <sup>2</sup> )	519	519	518	517	515

※4月1日現在（人口及び世帯数は、住民基本台帳による）

### 2 歳入・歳出決算と市税

(単位：千円、%)

区 分	平成27年度	平成28年度	平成29年度	平成30年度	令和元年度	
一般会計	歳入 (A)	299,200,692	304,450,380	337,270,990	338,913,363	350,100,000
	歳出 (B)	287,774,611	295,370,593	328,990,185	328,756,773	350,100,000
市 税 総 額 (C)	129,150,348	129,851,562	131,831,034	149,343,747	151,500,000	
(C) ÷ (A) (%)	43.2	42.7	39.1	44.1	43.3	

※令和元年度は当初予算による

### 3 平成30年度一般会計・特別会計別決算額

(単位：千円、%)

会 計 別	歳 入		歳 出	
	決 算 額	構 成 比	決 算 額	構 成 比
一 般 会 計	338,913,363	60.89	328,756,773	60.59
国民健康保険事業特別会計	80,513,502	14.47	78,822,102	14.53
母子父子寡婦福祉資金貸付事業特別会計	244,165	0.04	177,481	0.03
介護保険事業特別会計	65,015,996	11.68	63,765,648	11.75
後期高齢者医療事業特別会計	9,511,872	1.71	9,438,832	1.74
と畜場・市場事業特別会計	306,557	0.06	306,557	0.06
農業集落排水事業特別会計	249,307	0.04	249,307	0.05
中央卸売市場事業特別会計	850,695	0.15	803,290	0.15
公共用地取得事業特別会計	201,523	0.04	201,523	0.04
育英事業特別会計	80,883	0.01	79,715	0.01
学童等災害共済事業特別会計	5,974	0.00	5,804	0.00
小型自動車競走事業特別会計	12,612,621	2.27	11,929,485	2.20
駐車場事業特別会計	609,253	0.11	584,261	0.11
公債管理特別会計	47,480,554	8.53	47,480,554	8.75
熊財産区特別会計	6,735	0.00	6,735	0.00
合 計	556,603,001	100.00	542,608,070	100.00
前 年 度	563,733,157	—	550,739,445	—

※表示単位未満を四捨五入しているため、内訳と合計が一致しないことがある

4 一般会計（平成30年度決算額・令和元年度当初予算額）

（1）歳入

（単位：千円、％）

款 (項)	平成30年度 (決算)		令和元年度 (当初)	
	決算額	構成比	予算額	構成比
1 市 税	149,343,747	44.07	151,500,000	43.27
市 民 税	76,553,075	22.59	77,722,000	22.20
固 定 資 産 税	53,518,515	15.79	54,447,000	15.55
軽 自 動 車 税	2,139,535	0.63	2,264,000	0.65
市 た ば こ 税	4,517,291	1.33	4,396,000	1.26
鉦 産 税	25	0.00	20	0.00
入 湯 税	113,612	0.03	110,480	0.03
事 業 所 税	5,149,690	1.52	5,201,500	1.49
都 市 計 画 税	7,352,003	2.17	7,359,000	2.10
2 地 方 譲 与 税	3,536,899	1.04	3,671,400	1.05
3 利 子 割 交 付 金	243,139	0.07	217,000	0.06
4 配 当 割 交 付 金	463,702	0.14	578,000	0.17
5 株 式 等 譲 渡 所 得 割 交 付 金	464,107	0.14	601,000	0.17
6 分 離 課 税 所 得 割 交 付 金	133,051	0.04	138,000	0.04
7 道 府 県 民 税 所 得 割 臨 時 交 付 金	1,929,308	0.57	-	-
8 地 方 消 費 税 交 付 金	15,756,199	4.65	15,296,000	4.37
9 ゴ ル フ 場 利 用 税 交 付 金	86,018	0.03	85,000	0.02
10 自 動 車 取 得 税 交 付 金	1,402,435	0.41	604,000	0.17
11 環 境 性 能 割 交 付 金	-	-	362,000	0.10
12 軽 油 引 取 税 交 付 金	5,849,897	1.73	5,754,000	1.64
13 国 有 提 供 施 設 等 所 在 市 町 村 助 成 交 付 金	327,665	0.10	327,000	0.09
14 地 方 特 例 交 付 金	926,224	0.27	1,319,000	0.38
15 地 方 交 付 税	22,771,817	6.72	21,500,000	6.14
16 交 通 安 全 対 策 特 別 交 付 金	425,483	0.13	420,000	0.12
17 分 担 金 及 び 負 担 金	1,500,072	0.44	1,164,883	0.33
18 使 用 料 及 び 手 数 料	5,231,022	1.54	4,833,929	1.38
19 国 庫 支 出 金	52,021,322	15.35	57,738,774	16.49
20 県 支 出 金	17,397,226	5.13	18,584,100	5.31
21 財 産 収 入	4,517,115	1.33	6,456,113	1.84
22 寄 附 金	1,039,530	0.31	1,581,397	0.45
23 繰 入 金	4,831,926	1.43	13,843,160	3.95
24 繰 越 金	8,280,805	2.44	3,000,000	0.86
25 諸 収 入	7,129,353	2.10	5,957,944	1.70
26 市 債	33,305,300	9.83	34,567,300	9.87
歳 入 計	338,913,363	100.00	350,100,000	100.00
前 年 度	337,270,990	-	328,600,000	-

※表示単位未満を四捨五入しているため、内訳と計が一致しないことがある

(2) 歳 出

(単位：千円、%)

款 (項)	平成30年度 (決算)		令和元年度 (当初)	
	決 算 額	構 成 比	予 算 額	構 成 比
1 議 会 費	902,801	0.27	944,465	0.27
2 総 務 費	33,976,225	10.33	35,976,592	10.28
3 民 生 費	97,573,464	29.68	104,350,529	29.81
4 衛 生 費	27,519,280	8.37	27,711,711	7.92
5 労 働 費	392,267	0.12	372,612	0.11
6 農 林 水 産 業 費	5,063,555	1.54	5,435,924	1.55
7 商 工 費	9,393,214	2.86	15,053,083	4.30
8 土 木 費	46,080,659	14.02	46,364,513	13.24
9 消 防 費	12,623,530	3.84	13,373,539	3.82
10 教 育 費	54,772,414	16.66	59,768,032	17.07
11 災 害 復 旧 費	2,978,810	0.91	2,000,000	0.57
12 公 債 費	37,480,554	11.40	38,649,000	11.04
13 予 備 費	0	0.00	100,000	0.03
歳 出 計	328,756,773	100.00	350,100,000	100.00
前 年 度	328,990,185	—	328,600,000	—

※表示単位未満を四捨五入しているため、内訳と計が一致しないことがある

平成30年度決算 (単位：%)

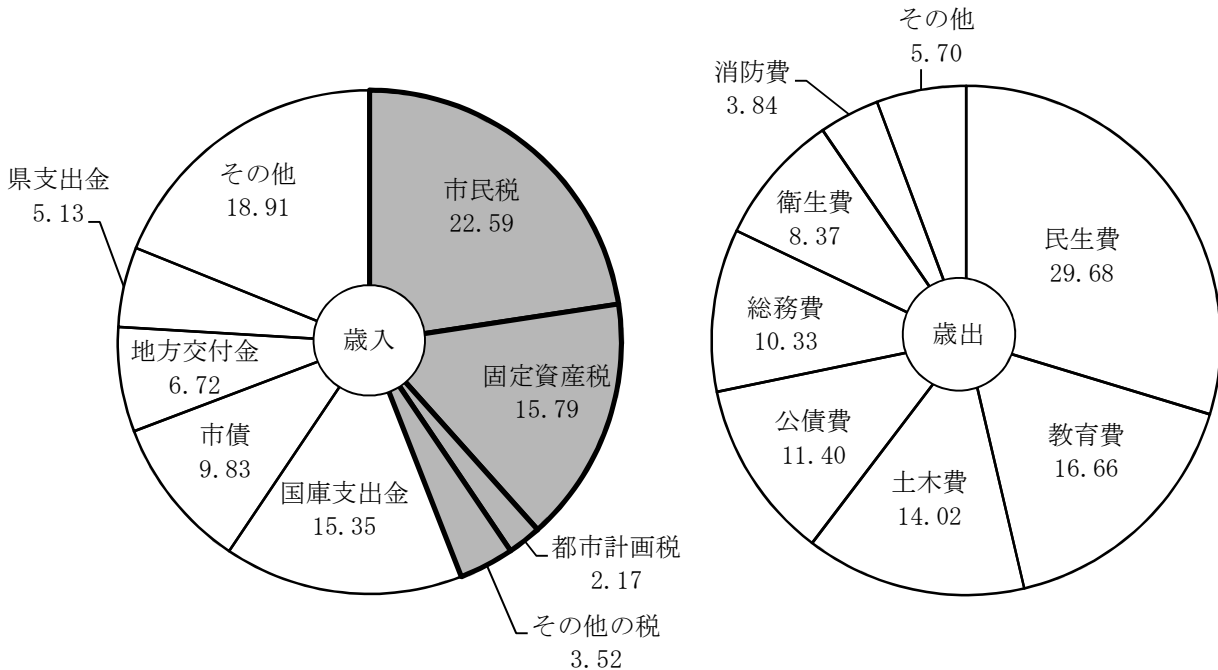

5 平成30年度市税決算額

(単位：円、%)

税 目	予 算 額 ①	調 定 額 ②	収 入 額 ③	未 納 額	不納欠損額	滞納繰越額	対予算比 ③÷①	対調定比 (収入率) ③÷②	収入額中 未還付
市 税	148,100,000,000	152,004,548,252	149,343,747,345	2,707,316,514	230,522,186	2,476,794,328	100.84	98.25	46,515,607
現年課税分	147,377,299,000	149,408,122,818	148,445,324,154	1,008,254,560	10,834,863	997,419,697	100.72	99.36	45,455,896
滞納繰越分	722,701,000	2,596,425,434	898,423,191	1,699,061,954	219,687,323	1,479,374,631	124.31	34.60	1,059,711
市 民 税	75,662,500,000	78,389,227,348	76,553,075,189	1,875,650,293	162,460,757	1,713,189,536	101.18	97.66	39,498,134
個 人	62,473,100,000	64,458,622,743	62,668,765,479	1,811,042,832	151,258,601	1,659,784,231	100.31	97.22	21,185,568
現年課税分	62,003,100,000	62,795,006,510	62,119,585,702	696,133,365	3,541,188	692,592,177	100.19	98.92	20,712,557
普通徴収	-	13,370,518,434	12,742,625,691	633,747,910	3,541,188	630,206,722	-	95.30	5,855,167
特別徴収	-	49,424,488,076	49,376,960,011	62,385,455	0	62,385,455	-	99.90	14,857,390
滞納繰越分	470,000,000	1,663,616,233	549,179,777	1,114,909,467	147,717,413	967,192,054	116.85	33.01	473,011
法 人	13,189,400,000	13,930,604,605	13,884,309,710	64,607,461	11,202,156	53,405,305	105.27	99.67	18,312,566
現年課税分	13,178,400,000	13,872,101,050	13,867,121,546	23,229,970	2,077,470	21,152,500	105.23	99.96	18,250,466
滞納繰越分	11,000,000	58,503,555	17,188,164	41,377,491	9,124,686	32,252,805	156.26	29.38	62,100
固 定 資 産 税	53,297,000,000	54,164,542,754	53,518,515,317	651,714,778	53,075,589	598,639,189	100.42	98.81	5,687,341
固定資産税	53,170,000,000	54,036,411,654	53,390,384,217	651,714,778	53,075,589	598,639,189	100.41	98.80	5,687,341
現年課税分	52,970,000,000	53,341,197,000	53,118,507,391	227,961,992	4,281,638	223,680,354	100.28	99.58	5,272,383
滞納繰越分	200,000,000	695,214,654	271,876,826	423,752,786	48,793,951	374,958,835	135.94	39.11	414,958
交付金	127,000,000	128,131,100	128,131,100	0	0	0	100.89	100.00	0
現年課税分	127,000,000	128,131,100	128,131,100	0	0	0	100.89	100.00	0



軽自動車税	2,127,850,000	2,221,520,327	2,139,534,974	82,531,853	7,618,236	74,913,617	100.55	96.31	546,500
現年課税分	2,113,850,000	2,144,588,500	2,118,543,550	26,539,450	345,000	26,194,450	100.22	98.79	494,500
滞納繰越分	14,000,000	76,931,827	20,991,424	55,992,403	7,273,236	48,719,167	149.94	27.29	52,000
市たばこ税	4,503,130,000	4,517,291,338	4,517,291,339	0	0	0	100.31	100.00	1
現年課税分	4,503,129,000	4,517,291,338	4,517,291,339	0	0	0	100.31	100.00	1
滞納繰越分	1,000	0	0	0	0	0	0.00	0.00	0
鉦産税	20,000	25,220	25,220	0	0	0	126.10	100.00	0
現年課税分	20,000	25,220	25,220	0	0	0	126.10	100.00	0
入湯税	124,300,000	114,595,200	113,612,100	983,100	0	983,100	91.40	99.14	0
現年課税分	124,200,000	114,399,300	113,612,100	787,200	0	787,200	91.48	99.31	0
滞納繰越分	100,000	195,900	0	195,900	0	195,900	0.00	0.00	0
事業所税	5,109,700,000	5,155,873,200	5,149,690,400	6,182,800	0	6,182,800	100.78	99.88	0
現年課税分	5,109,600,000	5,150,483,200	5,148,270,200	2,213,000	0	2,213,000	100.76	99.96	0
滞納繰越分	100,000	5,390,000	1,420,200	3,969,800	0	3,969,800	1420.20	26.35	0
都市計画税	7,275,500,000	7,441,472,865	7,352,002,806	90,253,690	7,367,604	82,886,086	101.05	98.80	783,631
現年課税分	7,248,000,000	7,344,899,600	7,314,236,006	31,389,583	589,567	30,800,016	100.91	99.58	725,989
滞納繰越分	27,500,000	96,573,265	37,766,800	58,864,107	6,778,037	52,086,070	137.33	39.11	57,642
県民税(参考)	-	19,798,992,536	18,859,296,915	946,176,010	98,954,695	847,221,315	-	95.25	6,480,389
現年課税分	-	18,696,423,708	18,495,325,652	207,264,956	1,054,343	206,210,613	-	98.92	6,166,900
滞納繰越分	-	1,102,568,828	363,971,263	738,911,054	97,900,352	641,010,702	-	33.01	313,489

## 6 市税決算額の構成比

- 市民税（個人）
- 市民税（法人）
- ▨ 固定資産税
- その他の税

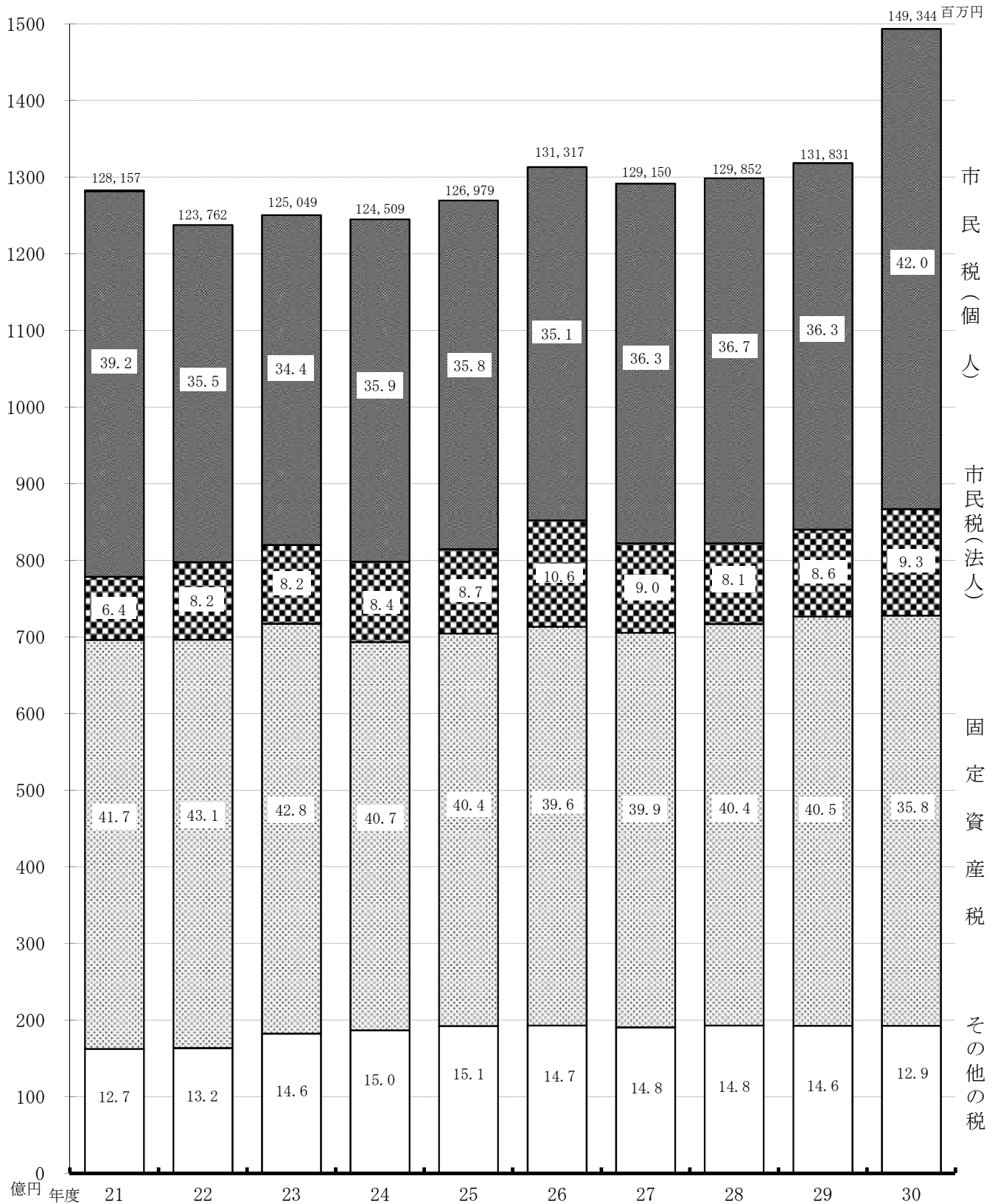

※平成30年度から県費負担教職員制度権限移譲に伴う税源移譲分を含む（詳細 後述P12）

※その他の税＝軽自動車税、市たばこ税、鉱産税、特別土地保有税、入湯税、事業所税及び都市計画税

## 7 市税予算額・調定額・収入額

(単位：千円、%)

区 分		平成26年度	平成27年度	平成28年度	平成29年度	平成30年度
予 算 額		130,700,500	128,000,000	129,500,000	131,300,000	148,100,000
調 定 額		136,132,492	133,295,153	133,341,694	134,667,937	152,004,548
収 入 額		131,317,236	129,150,348	129,851,562	131,831,034	149,343,747
徴 収 未 納 額		4,826,142	4,153,007	3,532,279	2,900,686	2,707,317
不 納 欠 損 額		477,953	443,807	494,714	293,779	230,522
前 年 比	予 算 額	103.08	97.93	101.17	101.39	112.80
	調 定 額	102.57	97.92	100.03	100.99	112.87
	収 入 額	103.42	98.35	100.54	101.52	113.28
	徴収未納額	83.96	86.05	85.05	82.12	93.33
	不納欠損額	98.48	92.86	111.47	59.38	78.47
徴 収 率	対 予 算	100.47	100.90	100.27	100.40	100.84
	対 調 定	96.46	96.89	97.38	97.89	98.25

## 8 徴税費年度別比較

区 分		平成26年度	平成27年度	平成28年度	平成29年度	平成30年度	
徴収額 (千円)	市 税 (A)	131,317,236	129,150,348	129,851,562	131,831,034	149,343,747	
	個人 の 県 民 税	30,544,936	31,104,579	31,569,994	31,700,503	18,859,297	
	合 計 (B)	161,862,172	160,254,927	161,421,556	163,531,537	168,203,044	
徴税費 (千円)	人 件 費	基 本 給	978,387	944,423	945,307	949,679	925,384
		諸 手 当	570,408	553,898	588,775	565,636	545,560
		超過勤務手当	66,889	61,420	87,203	62,937	52,360
		税務特別手当	8,962	8,700	8,241	8,153	8,056
		その他の手当	494,557	483,778	493,331	494,546	485,144
		共済組合負担金等	328,443	318,080	316,752	332,611	327,092
		報 酬	87,907	111,808	115,668	103,787	113,980
		そ の 他	100	127	138	198	207
	小 計	1,965,245	1,928,336	1,966,640	1,951,911	1,912,223	
	需 用 費 等	旅 費	4,863	3,796	4,314	4,288	4,473
		賃 金	4,144	4,201	4,023	2,275	2,637
		そ の 他	598,242	520,659	696,458	554,764	515,915
		小 計	607,249	528,656	704,795	561,327	523,025
	そ の 他	53,513	55,569	56,501	53,004	53,766	
	合 計 (C)	2,626,007	2,512,561	2,727,936	2,566,242	2,489,014	
県民税 徴 収 取扱費※ (千円)	納税義務者数を基準にした額	1,338,068	1,289,706	1,309,174	1,303,213	1,248,345	
	報奨金に相当する額	0	0	0	0	0	
	合 計 (D)	1,338,068	1,289,706	1,309,174	1,303,213	1,248,345	
(C) - (D) (E) (千円)		1,287,939	1,222,855	1,418,762	1,263,029	1,240,669	
税収入に対する	市税分割合 (E) ÷ (A)	1.0	0.9	1.1	1.0	0.8	
徴税費割合(%)	個人の県民税分を 含んだ割合 (C) ÷ (B)	1.6	1.6	1.7	1.6	1.5	
徴 税 職 員 数 (人)	吏 員	249	241	237	236	230	
	再 任 用 職 員	20	19	21	23	23	
	嘱 託 職 員	41	47	48	45	48	
	合 計	310	307	306	304	301	

※県民税の賦課徴収に関する事務を行うために要する費用を補償するため、県から市に交付されるもの

9 納税義務者、課税標準・税率・免税点及び納期 (平成30年度)

(H30.4.1現在)

税目	納税義務者	課税標準・税率・免税点	納期																				
市 民 通 税	1 個人 納税義務者(1月1日現在) ・区内に住所がある人 ・区内に事務所、事業所又は家屋敷がある人でその区内に住所のない人(均等割のみ課税)  課税されない人の範囲 ・前年中に所得がなかった人 ・生活保護法によって生活扶助を受けている人 ・障害者、未成年者、寡婦又は寡夫で前年中の合計所得金額が125万円以下の人 ・均等割 ・控除対象配偶者又は扶養親族のない人前年中の合計所得金額が31万5千円以下の人 ・控除対象配偶者又は扶養親族のある人前年中の合計所得金額が「31万5千円×(控除対象配偶者+扶養親族の数+1)+18万9千円」以下の人 ・所得割 ・所得控除の合計額が総所得金額等を上回る人 ・控除対象配偶者又は扶養親族のない人前年中の総所得金額等が35万円以下の人 ・控除対象配偶者又は扶養親族のある人前年中の総所得金額等が「35万円×(控除対象配偶者+扶養親族の数+1)+32万円」以下の人	1 個人 (1) 均等割 3,500円  (2) 所得割 ア 課税総所得金額 8%  イ 譲渡所得に係る所得割額 (分離課税) ・課税短期譲渡所得金額 (一般) 7.2% ・課税短期譲渡所得金額 (収用等に係る軽減) 4% ・課税長期譲渡所得金額 (一般) 4% ・課税長期譲渡所得金額 (特定:優良住宅地等に係る譲渡) 2,000万円以下 3.2% 2,000万円を超える部分 4% ・課税長期譲渡所得金額 (軽課:居住用財産の譲渡) 6,000万円以下 3.2% 6,000万円を超える部分 4% ・一般株式等に係る課税譲渡所得等の金額 4% ・上場株式等に係る課税譲渡所得等の金額 4% ・上場株式等に係る課税配当所得等の金額 (申告分離選択) 4% ・先物取引に係る課税雑所得等の金額 4%  ウ 課税山林所得金額 8%	1 個人 (1) 普通徴収 第1期 6月11日 ～7月2日 第2期 8月11日 ～8月31日 第3期 10月11日 ～10月31日 第4期 翌年1月11日 ～1月31日  (2) 給与からの特別徴収 6月～ 翌年5月まで (翌月10日まで)  (3) 公的年金からの特別徴収 4,6,8,10,12, 翌年2月 (翌月10日まで)  (4) 分離課税の退職金に係る所得割 徴収する日の属する月の翌月10日																				
	2 法人 納税義務者 市内に事務所または事業所などを有する法人 (申告納付)	2 法人 (1) 均等割 <table border="1" style="width:100%; border-collapse: collapse;"> <tr> <td>資本金の額又は出資金の額</td> <td>50億円超</td> <td>10億円超～50億円以下</td> <td>1億円超～10億円以下</td> <td>1千万円超～1億円以下</td> <td>1千万円以下</td> <td>左記以外</td> </tr> <tr> <td>従業者数</td> <td>51人以上</td> <td>300万円</td> <td>175万円</td> <td>40万円</td> <td>15万円</td> <td>12万円</td> </tr> <tr> <td></td> <td>50人以下</td> <td>41万円</td> <td>41万円</td> <td>16万円</td> <td>13万円</td> <td>5万円</td> </tr> </table> (2) 法人税割 法人税額の9.7%	資本金の額又は出資金の額	50億円超	10億円超～50億円以下	1億円超～10億円以下	1千万円超～1億円以下	1千万円以下	左記以外	従業者数	51人以上	300万円	175万円	40万円	15万円	12万円		50人以下	41万円	41万円	16万円	13万円	5万円
資本金の額又は出資金の額	50億円超	10億円超～50億円以下	1億円超～10億円以下	1千万円超～1億円以下	1千万円以下	左記以外																	
従業者数	51人以上	300万円	175万円	40万円	15万円	12万円																	
	50人以下	41万円	41万円	16万円	13万円	5万円																	
固 定 資 産 税	納税義務者 1月1日現在で市内に土地、家屋、償却資産を所有している人	1 課税標準・税率 (1) 土地又は家屋 100分の1.4 基準年度の価格又は基準年度の価格に比準する価格  (2) 償却資産 100分の1.4 賦課期日における価格  2 免税点 土地 30万円未満 家屋 20万円未満 償却資産 150万円未満	第1期 4月11日 ～5月1日 第2期 7月11日 ～7月31日 第3期 9月11日 ～10月1日 第4期 11月11日 ～11月30日																				

税目	納税義務者	課税標準・税率・免税点	納期																																																																																																																													
普通自動車税	納税義務者 4月1日現在、浜松市内を主たる定置場として課税対象車両を所有している個人および法人	<table border="1"> <thead> <tr> <th colspan="2">課税対象車両(車種)</th> <th>税率</th> </tr> </thead> <tbody> <tr> <td rowspan="4">自動車 原動機付</td> <td>0.05%以下</td> <td>2,000円</td> </tr> <tr> <td>0.09%以下</td> <td>2,000円</td> </tr> <tr> <td>0.125%以下</td> <td>2,400円</td> </tr> <tr> <td>ミニカー(0.05%以下)</td> <td>3,700円</td> </tr> <tr> <td rowspan="10">軽自動車</td> <td colspan="2">二輪(0.25%以下)・被けん引車</td> <td>3,600円</td> </tr> <tr> <td rowspan="5">三輪のもの</td> <td>据置税率適用分</td> <td>3,100円</td> </tr> <tr> <td>新税率適用分</td> <td>3,900円</td> </tr> <tr> <td>重課税適用分</td> <td>4,600円</td> </tr> <tr> <td>75%軽課適用分</td> <td>1,000円</td> </tr> <tr> <td>50%軽課適用分</td> <td>2,000円</td> </tr> <tr> <td>25%軽課適用分</td> <td>3,000円</td> </tr> <tr> <td rowspan="16">四輪</td> <td rowspan="2">乗用</td> <td>営業用</td> <td>据置税率適用分</td> <td>5,500円</td> </tr> <tr> <td>自家用</td> <td>据置税率適用分</td> <td>7,200円</td> </tr> <tr> <td rowspan="2">貨物</td> <td>営業用</td> <td>据置税率適用分</td> <td>3,000円</td> </tr> <tr> <td>自家用</td> <td>据置税率適用分</td> <td>4,000円</td> </tr> <tr> <td rowspan="2">乗用</td> <td>営業用</td> <td>新税率適用分</td> <td>6,900円</td> </tr> <tr> <td>自家用</td> <td>新税率適用分</td> <td>10,800円</td> </tr> <tr> <td rowspan="2">貨物</td> <td>営業用</td> <td>新税率適用分</td> <td>3,800円</td> </tr> <tr> <td>自家用</td> <td>新税率適用分</td> <td>5,000円</td> </tr> <tr> <td rowspan="2">乗用</td> <td>営業用</td> <td>重課税適用分</td> <td>8,200円</td> </tr> <tr> <td>自家用</td> <td>重課税適用分</td> <td>12,900円</td> </tr> <tr> <td rowspan="2">貨物</td> <td>営業用</td> <td>重課税適用分</td> <td>4,500円</td> </tr> <tr> <td>自家用</td> <td>重課税適用分</td> <td>6,000円</td> </tr> <tr> <td rowspan="2">乗用</td> <td>営業用</td> <td>75%軽課適用分</td> <td>1,800円</td> </tr> <tr> <td>自家用</td> <td>75%軽課適用分</td> <td>2,700円</td> </tr> <tr> <td rowspan="2">貨物</td> <td>営業用</td> <td>75%軽課適用分</td> <td>1,000円</td> </tr> <tr> <td>自家用</td> <td>75%軽課適用分</td> <td>1,300円</td> </tr> <tr> <td rowspan="2">乗用</td> <td>営業用</td> <td>50%軽課適用分</td> <td>3,500円</td> </tr> <tr> <td>自家用</td> <td>50%軽課適用分</td> <td>5,400円</td> </tr> <tr> <td rowspan="2">貨物</td> <td>営業用</td> <td>50%軽課適用分</td> <td>1,900円</td> </tr> <tr> <td>自家用</td> <td>50%軽課適用分</td> <td>2,500円</td> </tr> <tr> <td rowspan="2">乗用</td> <td>営業用</td> <td>25%軽課適用分</td> <td>5,200円</td> </tr> <tr> <td>自家用</td> <td>25%軽課適用分</td> <td>8,100円</td> </tr> <tr> <td rowspan="2">貨物</td> <td>営業用</td> <td>25%軽課適用分</td> <td>2,900円</td> </tr> <tr> <td>自家用</td> <td>25%軽課適用分</td> <td>3,800円</td> </tr> <tr> <td rowspan="2">小型特殊自動車</td> <td>農耕作業用</td> <td></td> <td>2,400円</td> </tr> <tr> <td>特殊作業用</td> <td></td> <td>5,900円</td> </tr> <tr> <td colspan="2"></td> <td>二輪の小型自動車(0.25%超)</td> <td>6,000円</td> </tr> </tbody> </table>	課税対象車両(車種)		税率	自動車 原動機付	0.05%以下	2,000円	0.09%以下	2,000円	0.125%以下	2,400円	ミニカー(0.05%以下)	3,700円	軽自動車	二輪(0.25%以下)・被けん引車		3,600円	三輪のもの	据置税率適用分	3,100円	新税率適用分	3,900円	重課税適用分	4,600円	75%軽課適用分	1,000円	50%軽課適用分	2,000円	25%軽課適用分	3,000円	四輪	乗用	営業用	据置税率適用分	5,500円	自家用	据置税率適用分	7,200円	貨物	営業用	据置税率適用分	3,000円	自家用	据置税率適用分	4,000円	乗用	営業用	新税率適用分	6,900円	自家用	新税率適用分	10,800円	貨物	営業用	新税率適用分	3,800円	自家用	新税率適用分	5,000円	乗用	営業用	重課税適用分	8,200円	自家用	重課税適用分	12,900円	貨物	営業用	重課税適用分	4,500円	自家用	重課税適用分	6,000円	乗用	営業用	75%軽課適用分	1,800円	自家用	75%軽課適用分	2,700円	貨物	営業用	75%軽課適用分	1,000円	自家用	75%軽課適用分	1,300円	乗用	営業用	50%軽課適用分	3,500円	自家用	50%軽課適用分	5,400円	貨物	営業用	50%軽課適用分	1,900円	自家用	50%軽課適用分	2,500円	乗用	営業用	25%軽課適用分	5,200円	自家用	25%軽課適用分	8,100円	貨物	営業用	25%軽課適用分	2,900円	自家用	25%軽課適用分	3,800円	小型特殊自動車	農耕作業用		2,400円	特殊作業用		5,900円			二輪の小型自動車(0.25%超)	6,000円	5月11日 ～5月31日
		課税対象車両(車種)		税率																																																																																																																												
		自動車 原動機付	0.05%以下	2,000円																																																																																																																												
			0.09%以下	2,000円																																																																																																																												
			0.125%以下	2,400円																																																																																																																												
			ミニカー(0.05%以下)	3,700円																																																																																																																												
		軽自動車	二輪(0.25%以下)・被けん引車		3,600円																																																																																																																											
			三輪のもの	据置税率適用分	3,100円																																																																																																																											
				新税率適用分	3,900円																																																																																																																											
				重課税適用分	4,600円																																																																																																																											
				75%軽課適用分	1,000円																																																																																																																											
				50%軽課適用分	2,000円																																																																																																																											
			25%軽課適用分	3,000円																																																																																																																												
			四輪	乗用	営業用	据置税率適用分	5,500円																																																																																																																									
					自家用	据置税率適用分	7,200円																																																																																																																									
				貨物	営業用	据置税率適用分	3,000円																																																																																																																									
		自家用			据置税率適用分	4,000円																																																																																																																										
		乗用		営業用	新税率適用分	6,900円																																																																																																																										
				自家用	新税率適用分	10,800円																																																																																																																										
		貨物		営業用	新税率適用分	3,800円																																																																																																																										
自家用	新税率適用分			5,000円																																																																																																																												
乗用	営業用	重課税適用分		8,200円																																																																																																																												
	自家用	重課税適用分		12,900円																																																																																																																												
貨物	営業用	重課税適用分		4,500円																																																																																																																												
	自家用	重課税適用分		6,000円																																																																																																																												
乗用	営業用	75%軽課適用分		1,800円																																																																																																																												
	自家用	75%軽課適用分		2,700円																																																																																																																												
貨物	営業用	75%軽課適用分		1,000円																																																																																																																												
	自家用	75%軽課適用分		1,300円																																																																																																																												
乗用	営業用	50%軽課適用分	3,500円																																																																																																																													
	自家用	50%軽課適用分	5,400円																																																																																																																													
貨物	営業用	50%軽課適用分	1,900円																																																																																																																													
	自家用	50%軽課適用分	2,500円																																																																																																																													
乗用	営業用	25%軽課適用分	5,200円																																																																																																																													
	自家用	25%軽課適用分	8,100円																																																																																																																													
貨物	営業用	25%軽課適用分	2,900円																																																																																																																													
	自家用	25%軽課適用分	3,800円																																																																																																																													
小型特殊自動車	農耕作業用		2,400円																																																																																																																													
	特殊作業用		5,900円																																																																																																																													
		二輪の小型自動車(0.25%超)	6,000円																																																																																																																													
市たばこ税	納税義務者 市内の小売販売業者に製造たばこを売渡した製造たばこの製造者、特定販売業者又は卸売販売業者 (申告納付)	売渡し等に係る製造たばこの本数 旧3級品の紙巻たばこ以外の製造たばこ ……………1,000本につき 5,262円 旧3級品の紙巻たばこ ……………1,000本につき 4,000円	当月分を翌月末日																																																																																																																													
鉱産税	納税義務者 鉱物の掘採事業を行う鉱業者 (申告納付)	1 課税標準 鉱物の価格 2 税率 100分の1(ただし、1ヵ月間に掘採された鉱物の価格の合計額が200万円以下の場合には100分の0.7)	当月分を翌月15日から末日																																																																																																																													
入湯税	納税義務者 鉱泉浴場における入湯客 (浴場の経営者等が特別徴収)	1 税率 鉱泉浴場における入湯客1人1日 150円 2 次の者は課税免除 年齢12歳未満の者 共同浴場又は一般公衆浴場に入湯する者 学校教育上の見地から行われる行事の場合において入湯する者 日帰りの入湯に係る料金の額(消費税額及び地方消費税額を除く。)が1,500円以下の鉱泉浴場に日帰り入湯する者	当月分を翌月末日																																																																																																																													
事業所税	納税義務者 市内において事業所等で事業を行う法人又は個人 (申告納付)	1 課税標準 事業所床面積及び従業者の給与総額 2 免税点 事業所床面積…1,000㎡以下 事業所の従業者数…100人以下 3 税率 資産割 600円/㎡ 従業者割 100分の0.25	法人…事業年度終了日から2ヶ月以内 個人…翌年の3月15日																																																																																																																													
都市計画税	納税義務者 1月1日現在で市内の市街化区域内に土地、家屋を所有している人	1 課税標準・税率 土地及び家屋に係る固定資産税の課税標準となるべき価格 100分の0.3	固定資産税の納期と同じ																																																																																																																													

## Ⅱ 市 民 税

### 1 調定額及び納税義務者数（現年課税分）

（単位：千円、人）

区 分		平成26年度	平成27年度	平成28年度	平成29年度	平成30年度	
個 人	給与特 徴	調定額	34,341,103	35,133,027	35,508,716	36,081,763	47,060,926
		納税義務者数	262,473	266,478	270,276	274,291	278,950
	年金特 徴	調定額	1,841,498	1,773,162	1,802,241	1,847,175	2,363,562
		納税義務者数	52,446	51,874	53,511	54,201	54,093
	普通 徴収	調定額	9,705,784	9,960,568	10,264,266	9,820,605	13,370,519
		納税義務者数	115,051	112,020	109,520	106,834	106,579
	計	調定額	45,888,385	46,866,757	47,575,223	47,749,543	62,795,007
		納税義務者数	404,329	405,795	408,303	411,162	415,517
	法 人	調定額	13,881,461	11,684,501	10,501,590	11,296,578	13,872,101
		法人税割	11,266,367	9,106,038	7,842,514	8,721,052	11,084,872
均等割		2,615,094	2,578,463	2,659,076	2,575,526	2,787,229	
申告法人数		20,831	20,889	20,846	21,528	21,684	

※徴収方法が重複する納税義務者もいるため、表中の合計は一致しない

### 2 均等割と所得割の推移（県費負担教職員制度権限移譲）

（単位：千円）

区 分		平成26年度	平成27年度	平成28年度	平成29年度	平成30年度
個 人	均等割調定額	1,395,974	1,419,781	1,428,415	1,438,495	1,453,871
	所得割調定額	44,492,411	45,446,976	46,146,808	46,311,048	61,341,136
	計	45,888,385	46,866,757	47,575,223	47,749,543	62,795,007
税源移譲影響額(A)※1		—	—	—	—	13,630,002
参 考 ※2	分離課税所得割交付金(B)	—	—	—	153,948	133,051
	道府県民税所得割 臨時交付金(C)	—	—	—	14,944,461	1,929,308
	(A) + (B) + (C)	—	—	—	15,098,409	15,692,361

※1県費負担教職員の給与負担事務が県から指定都市に移譲されたことに伴う税率改定による影響額

※2税率が変更されるまでの経過措置となる個人住民税所得割のうち税率2%相当額及び、当分の間税率変更がされない退職所得に係る所得割のうち税率2%相当額の交付金

### 3 課税標準段階別（所得割）課税状況（令和元年度）

課税標準 段階別	区分 納税義務者数 (人)	所 得 金 額								計 (A) (千円)
		総所得 金額 (千円)	山林所 得金額 (千円)	分 離 短 期 譲 渡 所 得 金 額 (千円)	分 離 長 期 譲 渡 所 得 金 額 (千円)	一 般 株 式 等 に 係 る 譲 渡 所 得 等 の 金 額 (千円)	上 場 株 式 等 に 係 る 譲 渡 所 得 等 の 金 額 (千円)	上 場 株 式 等 に 係 る 配 当 所 得 等 の 金 額 (千円)	先 物 取 引 に 係 る 雑 所 得 等 の 金 額 (千円)	
10万円以下 の金額	15,722	9,691,426	1,191	47,447	11,190,017	808,702	514,054	34,357	30,057	22,317,251
10万円超 100万円以下	123,913	167,097,603	7,495	47,518	5,175,467	200,302	534,939	78,511	38,264	173,180,099
100万円超 200万円以下	110,269	273,282,977	2,878	8,142	3,933,759	1,285,542	707,521	50,153	78,906	279,349,878
200万円超 300万円以下	64,760	244,257,414	1,790	8,547	1,862,080	152,112	208,369	46,871	46,875	246,584,058
300万円超 400万円以下	33,637	170,717,053	0	9,294	1,959,470	206,911	203,541	33,805	28,877	173,158,951
400万円超 550万円以下	22,099	142,755,215	3,106	23,763	1,885,546	683,635	284,403	60,260	57,185	145,753,113
550万円超 700万円以下	6,859	56,004,614	405	20,061	1,087,991	1,115,540	199,597	10,230	5,986	58,444,424
700万円超 1,000万円以下	5,152	53,104,865	4,023	4,759	949,235	154,479	132,082	14,630	12,874	54,376,947
1,000万円超 の金額	5,973	136,942,443	7,103	34,153	1,913,385	3,999,272	383,419	153,935	49,581	143,483,291
合 計	388,384	1,253,853,610	27,991	203,684	29,956,950	8,606,495	3,167,925	482,752	348,605	1,296,648,012
平成30年度	384,563	1,225,933,051	34,472	320,745	31,569,963	22,865,011	4,925,420	669,380	314,705	1,286,632,747
前年比(%)	100.99	102.28	81.20	63.50	94.89	37.64	64.32	72.12	110.77	100.78



所得 控除額 (B) (千円)	課税標準額 (C) (千円)	算出税額			税額控除額 ・ 税額調整額 (F) (千円)	所得割額 (E) - (F) (G) (千円)	配当割額 及び株式 等譲渡所 得割額の 控除額 (H) (千円)	減免税額 (I) (千円)	所得割額 (G) - (H) - (I) (J) (千円)	構成比	
	総所得等 に係る分 (A) - (B)	総所得・ 山林所得 に係る分 (D) (千円)	短期・ 長期・ 一般・上 場株式等・ 配当等・ 先物取引 (千円)	計 (E) (千円)						(H)に 係る もの (%)	納税 義務 者数 (%)
9,554,386	12,762,865	59,633	480,929	540,562	28,115	512,447	3,859	0	508,588	0.81	4.05
98,238,316	74,941,783	5,504,357	244,015	5,748,372	455,058	5,293,314	17,483	0	5,275,831	8.36	31.91
112,153,306	167,196,572	12,886,099	242,705	13,128,804	795,721	12,333,083	31,317	0	12,301,766	19.49	28.39
85,434,407	161,149,651	12,703,301	93,136	12,796,437	774,850	12,021,587	14,354	0	12,007,233	19.00	16.67
54,723,558	118,435,393	9,278,086	97,258	9,375,344	348,611	9,026,733	12,070	0	9,014,663	14.26	8.66
41,258,233	104,494,880	8,119,080	120,466	8,239,546	239,354	8,000,192	13,459	0	7,986,733	12.64	5.69
13,970,937	44,473,487	3,362,435	98,197	3,460,632	132,931	3,327,701	9,782	0	3,317,919	5.26	1.77
10,615,753	43,761,194	3,399,227	50,863	3,450,090	151,478	3,298,612	5,906	0	3,292,706	5.21	1.33
13,847,040	129,636,251	9,847,934	262,386	10,110,320	635,089	9,475,231	22,882	0	9,452,349	14.97	1.54
439,795,936	856,852,076	65,160,152	1,689,955	66,850,107	3,561,207	63,288,900	131,112	0	63,157,788	100.00	100.00
432,164,631	854,468,116	63,542,364	2,404,192	65,946,556	3,124,340	62,822,216	168,168	0	62,654,048	100.00	100.00
101.77	100.28	102.55	70.29	101.37	113.98	100.74	77.96	—	100.80	—	—

(「課税状況等の調」第12表、第58表、第59表から)

#### 4 所得区分による課税状況（個人）

（単位：千円、人）

区 分		平成27年度	平成28年度	平成29年度	平成30年度	令和元年度	
所得割を納める者	所得割額	給 与 所 得	37,642,575	37,852,872	38,166,825	51,898,432	52,933,994
		営 業 等 所 得	2,389,468	2,433,526	2,448,268	3,223,008	3,382,316
		農 業 所 得	155,717	208,299	277,132	297,337	250,362
		そ の 他 の 所 得	4,706,080	5,054,429	4,667,874	7,235,271	6,591,116
		計	44,893,840	45,549,126	45,560,099	62,654,048	63,157,788
	納税義務者数	給 与 所 得	299,994	301,915	304,480	309,029	313,397
		営 業 等 所 得	15,217	15,195	15,310	15,124	15,232
		農 業 所 得	1,356	1,451	1,677	1,480	1,329
		そ の 他 の 所 得	58,950	59,734	58,912	58,930	58,426
		計	375,517	378,295	380,379	384,563	388,384
均等割を納める者	均 等 割 額	1,414,843	1,424,767	1,431,570	1,448,258	1,461,142	
	納税義務者数	404,241	407,076	409,020	413,788	417,469	

（「課税状況等の調」第2表から）

### 5 所得割の納税義務者の構成比

- 給与所得者
- ▨ 営業所得者
- ▤ 農業所得者
- その他の所得者

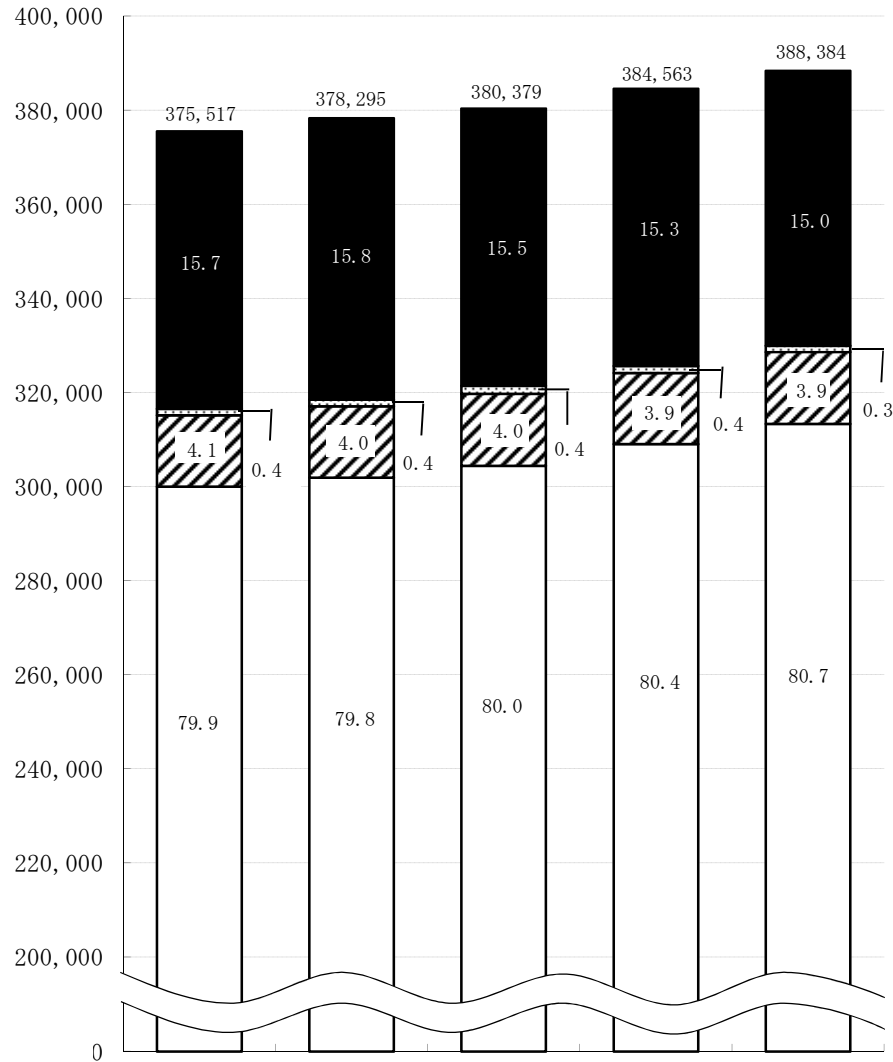

(人) 平成27年度 平成28年度 平成29年度 平成30年度 令和元年度  
 (「課税状況等の調」第2表から)

### 6 所得区分別納税義務者1人当たりの市民税所得割額

- ◆— 給与所得者
- 営業等所得者
- ▲- 農業所得者
- ×- その他の所得者

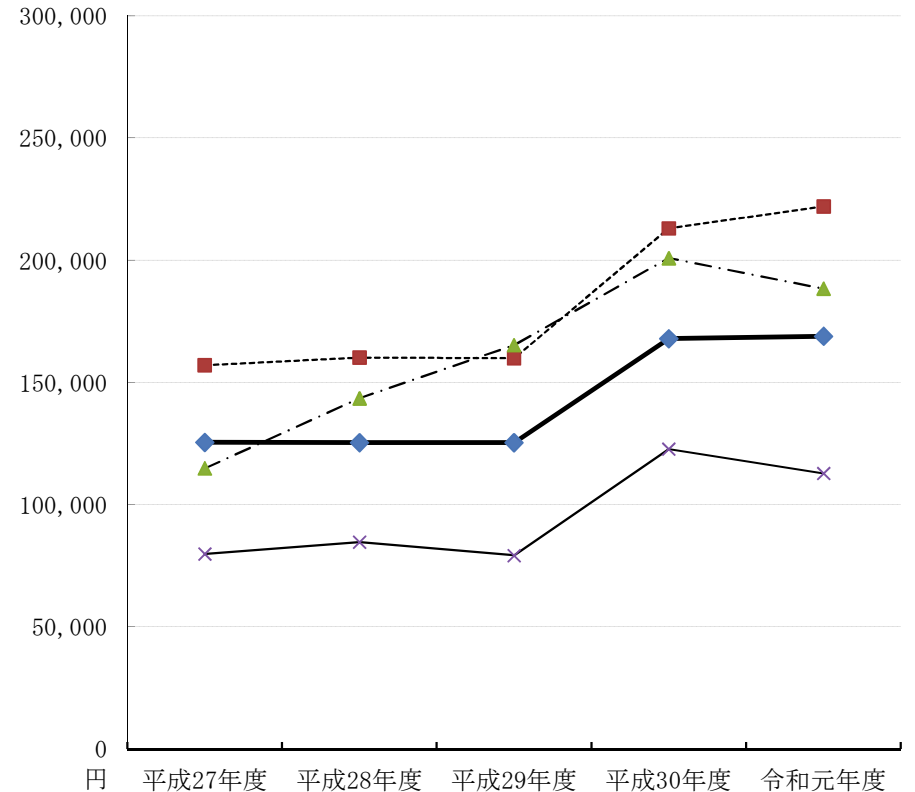

(「課税状況等の調」第2表から)

(単位：円)

区分	平成27年度	平成28年度	平成29年度	平成30年度	令和元年度
給与所得者	125,478	125,376	125,351	167,940	168,904
営業等所得者	157,026	160,153	159,913	213,106	222,053
農業所得者	114,836	143,555	165,255	200,903	188,384
その他の所得者	79,832	84,616	79,235	122,777	112,811

7 給与所得の収入金額等に関する調（令和元年度）

課税標準額の段階	納税義務者数（人）			給与所得に係る 収入金額 (千円)	給与所得控除額 (千円)	特定支出控除額 (千円)	給与所得金額 (千円)
	所得税の納税義務		計				
	あり	なし					
10万円以下の金額	3,201	7,410	10,611	12,295,274	6,892,130	0	5,403,144
10万円を超え100万円以下	88,749	3,701	92,450	188,396,728	74,973,878	1,102	113,421,748
100万円を超え200万円以下	93,042	6,432	99,474	357,097,876	122,106,183	0	234,991,693
200万円を超え300万円以下	54,130	7,119	61,249	320,247,154	96,692,379	803	223,553,972
300万円を超え400万円以下	29,636	2,277	31,913	215,583,550	58,703,734	0	156,879,816
400万円を超え550万円以下	20,857	77	20,934	171,623,379	41,724,954	0	129,898,425
550万円を超え700万円以下	6,308	0	6,308	60,418,949	13,040,114	0	47,378,835
700万円を超え1,000万円以下	4,741	0	4,741	53,035,298	9,735,061	818	43,299,419
1,000万円を超える金額	5,632	0	5,632	115,233,763	11,486,950	2,092	103,744,721
合 計	306,296	27,016	333,312	1,493,931,971	435,355,383	4,815	1,058,571,773
平成30年度分	302,828	26,270	329,098	1,459,907,012	427,225,027	5,692	1,032,676,293
前年比 (%)	101.15	102.84	101.28	102.33	101.90	84.59	102.51

（「課税状況等の調」第13表から）

8 調定額及び法人社数 (業態別) 均等割

(単位：千円、社)

区分 業態別	平成26年度		平成27年度		平成28年度		平成29年度		平成30年度	
	調定額	社数	調定額	社数	調定額	社数	調定額	社数	調定額	社数
農 林 漁 鉱 業	22,108	285	23,250	288	22,796	289	23,157	292	23,811	309
建 設 業	279,309	3,100	276,533	3,094	275,515	3,087	274,446	3,106	282,766	3,147
製 造 業	616,258	4,309	574,733	4,240	632,629	4,165	592,935	4,084	634,334	4,009
食 料 品	50,657	288	42,379	285	42,830	284	42,018	274	43,213	273
織 維 製 品	49,239	486	46,651	464	49,296	450	44,437	443	46,418	428
木材・家具・パルプ	35,879	348	32,841	338	31,988	329	29,604	328	29,308	317
化学・石油・ゴム	48,484	284	44,386	278	49,765	275	43,063	267	50,362	261
鉄・非鉄・金属	91,659	803	87,401	794	92,272	778	91,369	770	91,832	757
機 械 器 具	262,702	1,521	245,334	1,507	269,250	1,383	245,273	1,354	271,055	1,336
そ の 他	77,638	579	75,741	574	97,228	666	97,171	648	102,146	637
卸 売 業	269,473	1,586	256,781	1,575	179,123	1,286	170,886	1,280	186,410	1,300
小 売 業	541,780	4,254	526,528	4,242	527,692	3,581	499,891	3,523	526,249	3,491
金 融 保 険 業	125,660	338	130,980	347	125,878	340	121,462	346	143,188	346
運 輸 通 信 業	179,996	588	176,797	591	165,311	594	184,298	613	200,447	636
サ ー ビ ス 業	466,378	4,932	483,322	5,015	586,145	5,784	564,840	6,489	629,069	6,551
そ の 他	114,132	1,439	129,539	1,497	143,987	1,720	143,611	1,795	160,955	1,895
合 計	2,615,094	20,831	2,578,463	20,889	2,659,076	20,846	2,575,526	21,528	2,787,229	21,684

9 調定額及び法人社数 (業態別)

法人税割

(単位：千円、社)

業態別	平成26年度		平成27年度		平成28年度		平成29年度		平成30年度	
	調定額	社数	調定額	社数	調定額	社数	調定額	社数	調定額	社数
農林漁鉱業	33,352	65	48,191	76	38,836	98	30,092	105	44,691	107
建設業	855,194	881	864,025	853	823,757	1,107	847,031	1,176	1,047,430	1,304
製造業	5,276,176	1,235	3,409,676	1,234	2,816,090	1,360	3,800,039	1,432	5,120,295	1,538
食料品	310,580	77	84,446	83	69,951	83	92,305	81	61,188	83
繊維製品	108,247	98	72,249	105	69,525	132	70,187	124	98,903	136
木材・家具・パルプ	56,118	85	70,215	82	75,081	90	91,013	102	66,345	97
化学・石油・ゴム	248,590	109	148,702	99	205,396	125	207,689	118	247,325	125
鉄・非鉄・金属	368,990	223	265,069	219	230,235	242	313,824	268	292,864	301
機械器具	4,023,343	499	2,598,357	502	2,003,101	469	2,659,399	508	2,826,798	558
その他	160,308	144	170,638	144	162,801	219	365,622	230	1,526,872	238
卸売業	626,448	610	502,629	585	379,706	555	397,228	575	486,067	596
小売業	841,434	1,186	664,883	1,205	671,643	1,260	662,492	1,264	717,895	1,310
金融保険業	1,105,390	144	1,212,091	161	828,497	159	698,017	165	964,128	169
運輸通信業	1,231,404	256	1,106,218	265	1,072,138	283	994,529	303	1,190,507	315
サービス業	992,331	1,636	985,754	1,670	784,481	2,178	882,122	2,315	959,463	2,401
その他	304,638	483	312,571	485	427,366	661	409,502	735	554,396	806
合計	11,266,367	6,496	9,106,038	6,534	7,842,514	7,661	8,721,052	8,069	11,084,872	8,546

10 調定額及び法人社数（号数別） 均等割

（単位：千円、社）

区分 号数別	平成26年度		平成27年度		平成28年度		平成29年度		平成30年度	
	調定額	社数	調定額	社数	調定額	社数	調定額	社数	調定額	社数
地方税法第312条 第1項第1号の法人	823,338	15,636	827,321	15,698	831,971	15,578	824,725	16,282	840,930	16,406
同項第2号の法人	27,751	193	29,945	195	24,312	165	22,150	161	24,602	166
同項第3号の法人	411,716	2,814	406,555	2,790	416,098	2,810	411,177	2,803	414,472	2,768
同項第4号の法人	67,863	303	65,561	300	70,695	314	71,609	314	78,746	337
同項第5号の法人	147,128	746	146,754	758	152,610	778	142,848	787	167,850	812
同項第6号の法人	78,437	131	79,427	136	88,972	148	88,004	149	96,628	150
同項第7号の法人	467,652	869	458,887	868	486,954	914	446,329	890	517,867	896
同項第8号の法人	131,634	46	133,214	51	130,674	40	113,326	40	133,256	42
同項第9号の法人	459,575	93	430,799	93	456,790	99	455,358	102	512,878	107
合計	2,615,094	20,831	2,578,463	20,889	2,659,076	20,846	2,575,526	21,528	2,787,229	21,684

※地方税法第312条第1項第1号の法人：下記以外の法人等

- 〃 第2号の法人：資本金等の額が1千万円以下である法人で従業者数の合計数が50人を超えるもの
- 〃 第3号の法人：資本金等の額が1千万円を超え1億円以下である法人で従業者数の合計数が50人以下であるもの
- 〃 第4号の法人：資本金等の額が1千万円を超え1億円以下である法人で従業者数の合計数が50人を超えるもの
- 〃 第5号の法人：資本金等の額が1億円を超え10億円以下である法人で従業者数の合計数が50人以下であるもの
- 〃 第6号の法人：資本金等の額が1億円を超え10億円以下である法人で従業者数の合計数が50人を超えるもの
- 〃 第7号の法人：資本金等の額が10億円を超える法人で従業者数の合計数が50人以下であるもの
- 〃 第8号の法人：資本金等の額が10億円を超え50億円以下である法人で従業者数の合計数が50人を超えるもの
- 〃 第9号の法人：資本金等の額が50億円を超える法人で従業者数の合計数が50人を超えるもの

## 1 1 調定額及び法人社数（号数別）

## 法人税割

（単位：千円、社）

区分 号数別	平成26年度		平成27年度		平成28年度		平成29年度		平成30年度	
	調定額	社数	調定額	社数	調定額	社数	調定額	社数	調定額	社数
地方税法第312条 第1項第1号の法人	1,032,341	3,711	1,043,520	3,842	810,396	4,539	955,288	4,840	952,421	5,183
同項第2号の法人	1,280,232	102	1,074,005	107	117,111	96	133,785	94	132,047	89
同項第3号の法人	730,844	1,141	622,756	1,130	553,238	1,349	716,752	1,397	750,265	1,464
同項第4号の法人	914,990	171	967,252	155	692,804	200	872,824	221	946,523	239
同項第5号の法人	462,953	519	304,810	487	288,125	567	279,102	578	355,850	606
同項第6号の法人	956,481	96	770,790	94	678,777	106	731,687	115	926,730	118
同項第7号の法人	1,286,553	652	1,154,523	619	1,072,806	695	966,617	718	1,334,537	731
同項第8号の法人	577,576	35	424,277	32	347,049	28	410,496	32	430,241	30
同項第9号の法人	4,024,397	69	2,744,105	68	3,282,208	81	3,654,501	74	5,256,258	86
合 計	11,266,367	6,496	9,106,038	6,534	7,842,514	7,661	8,721,052	8,069	11,084,872	8,546



12 業態別法人市民税諸届件数 (平成30年度)

(単位：件)

	設立	設置	休業	解散	廃止	清算終了	除却
農 林 漁 鉱 業	13	0	2	3	1	7	3
建 設 業	85	14	26	66	24	49	31
製 造 業	51	25	18	92	40	76	36
食 料 品	4	6	2	5	4	2	5
織 維 製 品	2	2	2	12	1	12	3
木材・家具・パルプ	4	1	3	9	1	5	3
化学・石油・ゴム	1	2	1	6	2	4	2
鉄・非鉄・金属	12	5	1	11	8	9	7
機 械 器 具	17	4	6	34	14	33	12
そ の 他	11	5	3	15	10	11	4
卸 売 業	28	28	8	27	20	11	6
小 売 業	55	43	24	78	51	58	45
金 融 保 険 業	11	5	1	6	3	5	3
運 輸 通 信 業	32	19	5	10	14	14	6
サ ー ビ ス 業	267	102	49	174	95	106	105
そ の 他	92	30	25	28	21	18	16
合 計	634	266	158	484	269	344	251

### Ⅲ 固定資産税及び都市計画税

#### 1 課税額及び納税義務者数（現年課税分）

（単位：千円、人）

区 分		平成26年度	平成27年度	平成28年度	平成29年度	平成30年度	
課 税 額	固定資産税	土 地	19,118,872	18,928,321	18,845,952	18,752,454	18,758,133
		家 屋	23,446,892	22,933,614	23,696,259	24,416,229	23,922,228
		償却資産	9,221,482	9,393,270	9,672,823	10,048,282	10,660,836
	交 付 金		108,384	108,604	104,828	127,201	128,131
	都市計画税	土 地	3,876,535	3,866,864	3,838,513	3,821,828	3,839,065
家 屋		3,412,868	3,361,501	3,497,069	3,570,856	3,505,835	
納 税 義 務 者	固定資産税・都市計画税		356,124	358,503	335,145	336,184	336,841
	国有資産等所在市町村交付金		16	15	15	13	13

（「調定表」から）

## 2 年度別評価状況（土地）

区分 年度	筆数 (筆)	地積(A) (㎡)	決定価格(B) (千円)	前年比 (%)	課税標準額 (千円)	前年比 (%)	平均価格 (B)÷(A) (円)
平成27年度	1,139,642	637,632,438	3,621,322,392	99.93	1,362,810,778	99.00	5,679
平成28年度	1,142,489	637,715,488	3,609,707,989	99.68	1,356,908,154	99.57	5,660
平成29年度	1,145,651	638,834,347	3,600,015,495	99.73	1,350,657,486	99.54	5,635
平成30年度	1,149,558	640,488,487	3,645,315,571	101.26	1,350,754,593	100.01	5,691
令和元年度	1,152,626	643,036,759	3,642,466,519	99.92	1,349,604,280	99.91	5,664

※当初課税時点の数値

(「固定資産概要調書」から)

## 3 令和元年度の概要（土地）

区分 地目	地積		決定価格		課税標準額 (千円)	筆数		単位当たり価格		
	評価総地積 (㎡)	法定免税点以上 (㎡)	総額 (千円)	法定免税点以上 (千円)		評価総筆数 (筆)	法定免税点以上 (筆)	平均価格 (円)	最高価格 (円)	
田	一般田	36,870,231	33,569,174	3,730,637	3,405,683	3,714,071	69,131	61,796	101	221
	宅地介在田等	605,579	589,804	8,083,493	8,075,005	3,366,493	2,009	1,956	13,348	64,150
畑	一般畑	116,352,491	103,172,266	7,014,551	6,313,921	7,012,354	185,295	160,676	60	137
	宅地介在畑等	2,972,358	2,933,151	63,519,300	63,467,778	22,858,324	11,156	10,932	21,370	97,350
宅地	104,288,200	103,313,928	3,217,118,593	3,211,755,025	1,080,352,618	643,472	629,630	30,848	825,983	
鉱泉地	36	36	7,218	7,218	5,020	12	12	200,500	1,039,500	
池沼	4,000,787	3,920,072	456,207	443,768	456,207	4,158	3,934	114	2,400	
山林	一般山林	337,073,527	301,773,148	6,516,496	5,868,515	6,516,445	135,679	109,829	19	305
	介在山林	40,884	40,884	598,839	598,839	391,536	127	127	14,647	52,728
牧場	3,401	3,401	51	51	51	2	2	15	15	
原野	9,741,409	7,972,278	102,177	86,542	102,177	18,831	15,460	10	216	
雑種地	31,087,856	30,121,551	335,318,957	334,957,971	224,828,984	82,754	76,991	10,786	831,673	
合計	643,036,759	587,409,693	3,642,466,519	3,634,980,316	1,349,604,280	1,152,626	1,071,345	5,664	—	
前年度	640,488,487	584,418,293	3,645,315,571	3,637,877,692	1,350,754,593	1,149,558	1,068,266	5,691	—	

※当初課税時点の数値

(「固定資産概要調書」から)

#### 4 年度別評価状況（家屋）

種別	年度	棟数 (棟)	床面積 (A) (㎡)	決定価格 (B) (千円)	前年比 (%)	平均価格 (B) ÷ (A) (円)
木造	H27	270,081	25,778,333	632,895,713	97.11	24,551
	H28	270,453	25,934,650	655,118,644	103.51	25,260
	H29	246,723	26,108,939	679,136,765	103.67	26,012
	H30	247,256	26,304,466	653,916,626	96.29	24,860
	R1	247,372	26,445,171	678,370,768	103.74	25,652
非木造	H27	111,846	27,996,525	1,102,188,714	98.36	39,369
	H28	112,039	28,153,695	1,135,741,768	103.04	40,341
	H29	104,155	28,240,921	1,160,298,982	102.16	41,086
	H30	104,186	28,293,116	1,147,505,359	98.90	40,558
	R1	104,022	28,436,618	1,176,727,966	102.55	41,381
計	H27	381,927	53,774,858	1,735,084,427	97.90	32,266
	H28	382,492	54,088,345	1,790,860,412	103.21	33,110
	H29	350,878	54,349,860	1,839,435,747	102.71	33,844
	H30	351,442	54,597,582	1,801,421,985	97.93	32,995
	R1	351,394	54,881,789	1,855,098,734	102.98	33,802

※当初課税時点の数値

(「固定資産概要調書」から)

#### 新增築棟数（再掲）

種別	年度	棟数 (棟)	床面積 (A) (㎡)	決定価格 (B) (千円)	前年比 (%)	平均価格 (B) ÷ (A) (円)
木造	H27	3,700	455,019	29,977,254	103.27	65,881
	H28	3,048	371,861	24,381,521	81.33	65,566
	H29	3,077	391,800	25,745,312	105.59	65,710
	H30	3,249	405,809	28,672,263	111.37	70,655
	R1	3,111	370,399	26,329,985	91.83	71,085
非木造	H27	1,341	375,083	30,948,111	93.81	82,510
	H28	1,132	443,526	39,661,572	128.16	89,423
	H29	976	380,589	32,767,931	82.62	86,098
	H30	1,023	290,664	26,292,724	80.24	90,457
	R1	1,016	365,387	33,253,794	126.48	91,010
計	H27	5,041	830,102	60,925,365	98.24	73,395
	H28	4,180	815,387	64,043,093	105.12	78,543
	H29	4,053	772,389	58,513,243	91.37	75,756
	H30	4,272	696,473	54,964,987	93.94	78,919
	R1	4,127	735,786	59,583,779	108.40	80,980

## 5 年度別評価状況（償却資産）

（単位：千円）

区 分		平成27年度	平成28年度	平成29年度	平成30年度	令和元年度
構 築 物		132,902,930	124,014,817	127,297,701	132,292,359	135,879,378
機 械 及 び 装 置		245,353,951	273,345,670	296,723,286	317,608,961	326,772,140
船 舶		1,024,092	951,101	1,001,649	493,383	1,272,110
航 空 機		0	0	276	1,524	1,313
車 両 及 び 運 搬 具		4,474,668	4,808,823	4,699,469	4,078,787	4,140,612
工 具 器 具 及 び 備 品		94,430,434	96,660,503	100,543,348	102,699,740	103,768,686
小 計		478,186,075	499,780,914	530,265,729	557,174,754	571,834,239
地方税法 第389条	総務大臣が決定したもの	197,717,009	195,782,049	198,204,898	215,309,848	213,207,482
	県知事が決定したもの	1,549,549	1,622,576	1,683,398	1,767,043	1,717,096
	小 計	199,266,558	197,404,625	199,888,296	217,076,891	214,924,578
合 計		677,452,633	697,185,539	730,154,025	774,251,645	786,758,817

※当初課税時点の数値

（「固定資産概要調書」から）

## 6 国有資産等所在市町村交付金

（単位：千円）

区 分		平成27年度	平成28年度	平成29年度	平成30年度	令和元年度
価 格		20,323,202	19,080,568	22,624,562	22,391,890	22,042,931
算 定 標 準 額		7,757,462	7,487,746	9,085,859	9,152,276	9,133,313

※当初課税時点の数値

（「固定資産概要調書」から）

# IV 諸 税

## 1 軽自動車税（現年課税分）

区 分	平成 26 年度		平成 27 年度		平成 28 年度		平成 29 年度		平成 30 年度				
	台 数 (台)	調 定 額 (円)	台 数 (台)	調 定 額 (円)	台 数 (台)	調 定 額 (円)	台 数 (台)	調 定 額 (円)	台 数 (台)	調 定 額 (円)			
原 動 機 付 自 転 車	0.05%以下	46,342	46,342,000	44,357	44,357,000	42,003	84,002,000	39,659	79,318,000	37,483	74,966,000		
	0.09%以下	5,121	6,145,200	4,871	5,845,200	4,564	9,128,000	4,336	8,669,600	4,143	8,286,000		
	0.125%以下	9,978	15,964,800	10,382	16,611,200	10,601	25,442,400	10,834	25,999,200	10,927	26,224,800		
	ミニカー	503	1,257,500	530	1,325,000	526	1,946,200	528	1,953,600	541	2,001,700		
合 計	61,944	69,709,500	60,140	68,138,400	57,694	120,518,600	55,357	115,940,400	53,094	111,478,500			
軽 自 動 車	二輪・被けん引車	13,044	31,305,600	12,969	31,125,600	12,825	46,129,200	12,698	45,712,800	12,750	45,900,000		
	三輪	据置税率適用分	7	21,700	7	21,700	1	3,100	1	3,100	1	3,100	
		新税率適用分	—	—	0	0	0	0	0	0	0	0	
		重課適用分	—	—	—	—	6	27,600	7	32,200	7	32,200	
		75%軽課適用分	—	—	—	—	0	0	0	0	0	0	
		50%軽課適用分	—	—	—	—	0	0	0	0	0	0	
		25%軽課適用分	—	—	—	—	0	0	0	0	0	0	
		小 計	7	21,700	7	21,700	7	30,700	8	35,300	8	35,300	
	乗 用	営 業 用	据置税率適用分	2	11,000	2	11,000	1	5,500	1	5,500	1	5,500
			新税率適用分	—	—	0	0	0	0	0	0	1	6,900
			重課適用分	—	—	—	—	0	0	0	0	0	0
			75%軽課適用分	—	—	—	—	0	0	0	0	0	0
			50%軽課適用分	—	—	—	—	0	0	1	3,500	0	0
			25%軽課適用分	—	—	—	—	0	0	0	0	0	0
		小 計	2	11,000	2	11,000	1	5,500	2	9,000	2	12,400	
	自 家 用	据置税率適用分	171,917	1,237,802,400	178,211	1,283,119,200	144,665	1,041,588,000	129,457	932,090,400	116,596	839,491,200	
		新税率適用分	—	—	5	54,000	2,438	26,330,400	16,254	175,543,200	31,668	342,014,400	
		重課適用分	—	—	—	—	23,584	304,233,600	28,384	366,153,600	30,727	396,378,300	
		75%軽課適用分	—	—	—	—	2	5,400	0	0	1	2,700	
		50%軽課適用分	—	—	—	—	5,723	30,904,200	5,997	32,383,800	3,800	20,520,000	
		25%軽課適用分	—	—	—	—	6,133	49,677,300	5,243	42,468,300	6,052	49,021,200	
	小 計	171,917	1,237,802,400	178,216	1,283,173,200	182,545	1,452,738,900	185,335	1,548,639,300	188,844	1,647,427,800		
	四 輪	営 業 用	据置税率適用分	1,328	3,984,000	1,335	4,005,000	1,035	3,105,000	961	2,883,000	891	2,673,000
新税率適用分			—	—	0	0	35	133,000	120	456,000	232	881,600	
重課適用分			—	—	—	—	213	958,500	245	1,102,500	261	1,174,500	
75%軽課適用分			—	—	—	—	0	0	0	0	0	0	
50%軽課適用分			—	—	—	—	0	0	0	0	0	0	
25%軽課適用分			—	—	—	—	29	84,100	33	95,700	30	87,000	
小 計		1,328	3,984,000	1,335	4,005,000	1,312	4,280,600	1,359	4,537,200	1,414	4,816,100		
自 家 用	据置税率適用分	51,154	204,616,000	50,231	200,924,000	31,621	126,484,000	27,595	110,380,000	24,135	96,540,000		
	新税率適用分	—	—	1	5,000	2,011	10,055,000	4,654	23,270,000	7,522	37,610,000		
	重課適用分	—	—	—	—	14,738	88,428,000	15,447	92,682,000	15,735	94,410,000		
	75%軽課適用分	—	—	—	—	3	3,900	0	0	0	0		
	50%軽課適用分	—	—	—	—	0	0	0	0	0	0		
	25%軽課適用分	—	—	—	—	807	3,066,600	692	2,629,600	401	1,523,800		
小 計	51,154	204,616,000	50,232	200,929,000	49,180	228,037,500	48,388	228,961,600	47,793	230,083,800			
合 計	237,452	1,477,740,700	242,761	1,519,265,500	245,870	1,731,222,400	247,790	1,827,895,200	250,811	1,928,275,400			
小 型 特 殊 自 動 車	農耕作業用	4,761	7,617,600	4,837	7,739,200	4,942	11,860,800	5,001	12,002,400	5,045	12,108,000		
	特殊作業用	2,048	9,625,600	2,051	9,639,700	2,034	12,000,600	2,029	11,971,100	2,014	11,882,600		
二輪の小型自動車	13,389	53,556,000	13,355	53,420,000	13,343	80,058,000	13,410	80,460,000	13,474	80,844,000			
総 計	319,594	1,618,249,400	323,144	1,658,202,800	323,883	1,955,660,400	323,587	2,048,269,100	324,438	2,144,588,500			
前 年 比 (%)	—	102.78	—	102.47	—	117.94	—	104.74	—	104.70			

※平成27年度から新税率を適用

※平成28年度から重課・軽課を適用

## 2 市たばこ税（現年課税分）

区分 年度	売渡本数 (本)	前年比 (%)	調定額 (円)	前年比 (%)	売渡本数のうち 旧3級品本数(本)
26	1,008,937,706	95.61	5,185,046,055	96.45	44,808,141
27	985,898,688	97.72	5,062,243,854	97.63	45,375,860
28	949,724,923	96.33	4,895,594,301	96.71	42,586,560
29	889,531,175	93.66	4,613,835,113	94.24	34,148,300
30	836,143,313	94.00	4,493,997,289	97.40	26,080,360

※市たばこ税手持品課税分は含まない

## 3 鉱産税（現年課税分）

区分 年度	生産量 (トン)	前年比 (%)	課税標準額 (円)	前年比 (%)	調定額 (円)	前年比 (%)
26	34,134	88.26	3,413,400	88.26	23,889	88.26
27	38,236	112.02	3,823,600	112.02	26,760	112.02
28	31,434	82.21	3,143,400	82.21	21,998	82.20
29	34,636	110.19	3,463,600	110.19	24,241	110.20
30	36,035	104.04	3,603,500	104.04	25,220	104.04

## 4 入湯税（現年課税分）

区分 年度	入湯客数 (人)	税率 (円)	調定額 (円)	前年比 (%)	特別徴収 義務者数 (人)
26	851,246	150	127,686,900	104.53	23
27	868,687	150	130,303,050	102.05	22
28	833,083	150	124,962,450	95.90	22
29	855,035	150	128,255,250	102.64	22
30	762,662	150	114,399,300	89.20	23

## 5 事業所税（現年課税分）

年 度	区 分	事 業 に 係 る 分		計	前年比
		資 産 割	従 業 者 割		
26	課 税 標 準	7,152,706 m <sup>2</sup>	343,920,014 千円	—	—
	調 定 額	4,161,976 千円	855,167 千円	5,017,143 千円	100.95 %
	納 税 義 務 者 数	1,417 人	267 人	1,684 (1,448) 人	—
27	課 税 標 準	7,063,368 m <sup>2</sup>	346,146,240 千円	—	—
	調 定 額	4,108,263 千円	862,695 千円	4,970,958 千円	99.08 %
	納 税 義 務 者 数	1,412 人	263 人	1,675 (1,451) 人	—
28	課 税 標 準	7,079,090 m <sup>2</sup>	344,699,103 千円	—	—
	調 定 額	4,123,816 千円	836,664 千円	4,960,480 千円	99.79 %
	納 税 義 務 者 数	1,406 人	269 人	1,675 (1,447) 人	—
29	課 税 標 準	7,183,439 m <sup>2</sup>	354,782,840 千円	—	—
	調 定 額	4,202,877 千円	864,899 千円	5,067,776 千円	102.16 %
	納 税 義 務 者 数	1,407 人	275 人	1,682 (1,446) 人	—
30	課 税 標 準	7,348,156 m <sup>2</sup>	362,085,263 千円	—	—
	調 定 額	4,273,142 千円	877,341 千円	5,150,483 千円	101.63 %
	納 税 義 務 者 数	1,394 人	270 人	1,664 (1,429) 人	—

※ ( ) 書は実人員

(「課税状況等の調」第36表から)



## V 納 税

### 1 平成29年度・平成30年度市税収入状況

(単位：千円、%)

年 度	税 目	調定額(A)	収入額(B)	(B) ÷ (A)	納期内 収入額(C)	(C) ÷ (A)	督促状発付 前収入額(D)	(D) ÷ (A)	督促状発付 後収入額(E)	(E) ÷ (A)	不 納 欠損額	次年度への 繰越額(F)	(F) ÷ (A)
29	現年課税分	131,641,665	130,839,269	99.39	125,341,982	95.21	3,210,652	2.44	2,525,625	1.92	11,888	852,568	0.65
	市民税	59,046,121	58,544,834	99.15	56,796,412	96.19	1,061,300	1.80	883,534	1.50	3,876	547,461	0.93
	固定・都計	60,736,850	60,468,358	99.56	57,019,130	93.88	1,986,700	3.27	1,494,766	2.46	7,125	272,854	0.45
	軽自動車税	2,048,269	2,021,235	98.68	1,758,469	85.85	135,653	6.62	128,844	6.29	887	26,667	1.30
	その他の税	9,810,425	9,804,842	99.94	9,767,971	99.57	26,999	0.28	18,481	0.19	0	5,586	0.06
	滞納繰越額	3,026,272	991,765	32.77	—	—	—	—	991,765	—	281,891	1,754,339	—
	合 計	134,667,937	131,831,034	97.89	—	—	—	—	3,517,390	—	293,779	2,606,907	—
30	現年課税分	149,408,123	148,445,324	99.36	142,682,932	95.50	3,491,889	2.34	2,647,865	1.77	10,835	997,420	0.67
	市民税	76,667,108	75,986,707	99.11	73,868,700	96.35	1,387,006	1.81	1,070,912	1.40	5,619	713,745	0.93
	固定・都計	60,814,228	60,560,874	99.58	57,233,656	94.11	1,931,488	3.18	1,426,581	2.35	4,871	254,480	0.42
	軽自動車税	2,144,589	2,118,544	98.79	1,858,099	86.64	136,217	6.35	125,174	5.84	345	26,194	1.22
	その他の税	9,782,199	9,779,199	99.97	9,722,477	99.39	37,178	0.38	25,198	0.26	0	3,000	0.03
	滞納繰越額	2,596,425	898,423	34.60	—	—	—	—	898,423	—	219,687	1,479,375	—
	合 計	152,004,548	149,343,747	98.25	—	—	—	—	3,546,288	—	230,522	2,476,794	—

※「収入額」は未還付分を含む金額

※「固定・都計」欄は固定資産税、都市計画税及び交付金の合計額

※「納期内収入額、督促状発付前収入額及び督促状発付後収入額」は還付済及び未還付分を含む金額

※表示単位未満を四捨五入しているため、内訳と計が一致しないことがある

## 2 市税年度別収入状況

区 分 税 目	平成 2 8 年 度				平
	調 定 額	収 入 額	収入率	前年比	調 定 額
市 税	133,341,693,846	129,851,561,528	97.38	100.54	134,667,936,867
現年課税分	129,669,692,576	128,764,700,653	99.30	100.69	131,641,664,564
滞納繰越分	3,672,001,270	1,086,860,875	29.60	85.94	3,026,272,303
市 民 税	60,442,558,955	58,152,846,836	96.21	99.21	61,035,058,635
個 人	49,839,520,768	47,634,813,049	95.58	101.49	49,667,634,568
現年課税分	47,575,222,767	47,010,755,116	98.81	101.77	47,749,543,281
普通徴収	10,264,265,748	9,738,013,752	94.87	104.00	9,820,604,822
特別徴収	37,310,957,019	37,272,741,364	99.90	101.20	37,928,938,459
滞納繰越分	2,264,298,001	624,057,933	27.56	84.38	1,918,091,287
法 人	10,603,038,187	10,518,033,787	99.20	90.05	11,367,424,067
現年課税分	10,501,590,400	10,492,865,200	99.92	90.05	11,296,577,600
滞納繰越分	101,447,787	25,168,587	24.81	88.60	70,846,467
固定資産税	53,378,273,971	52,415,714,699	98.20	101.84	54,177,489,347
固定資産税	53,273,446,271	52,310,886,999	98.19	101.86	54,050,288,147
現年課税分	52,215,033,900	51,952,629,180	99.50	101.97	53,217,174,521
滞納繰越分	1,058,412,371	358,257,819	33.85	87.43	833,113,626
交付金	104,827,700	104,827,700	100.00	96.52	127,201,200
現年課税分	104,827,700	104,827,700	100.00	96.52	127,201,200
軽自動車税	2,045,219,217	1,946,563,542	95.18	117.56	2,130,482,377
現年課税分	1,955,660,400	1,926,665,345	98.52	117.94	2,048,269,100
滞納繰越分	89,558,817	19,898,197	22.22	89.42	82,213,277
市たばこ税	4,896,326,446	4,896,310,215	100.00	96.72	4,614,385,277
現年課税分	4,896,310,061	4,896,310,215	100.00	96.72	4,614,368,892
滞納繰越分	16,385	0	0.00	—	16,385
鉦 産 税	21,998	21,998	100.00	82.20	24,241
現年課税分	21,998	21,998	100.00	82.20	24,241
特別土地保有税	6,659,300	6,659,300	100.00	1,186.20	—
現年課税分	0	0	—	—	—
滞納繰越分	6,659,300	6,659,300	100.00	—	—
入 湯 税	125,853,000	125,213,400	99.49	95.70	128,845,950
現年課税分	124,962,450	124,371,750	99.53	95.97	128,255,250
滞納繰越分	890,550	841,650	94.51	67.64	590,700
事業所税	4,961,933,800	4,959,117,900	99.94	99.67	5,072,136,500
現年課税分	4,960,480,400	4,957,664,500	99.94	99.75	5,067,776,300
滞納繰越分	1,453,400	1,453,400	100.00	25.59	4,360,200
都市計画税	7,484,847,159	7,349,113,638	98.19	101.47	7,509,514,540
現年課税分	7,335,582,500	7,298,589,649	99.50	101.58	7,392,474,179
滞納繰越分	149,264,659	50,523,989	33.85	87.60	117,040,361
(参考) 県民税	33,031,164,868	31,569,993,832	95.58	101.50	32,917,438,903
現年課税分	31,530,500,348	31,156,399,157	98.81	101.77	31,646,215,635
滞納繰越分	1,500,664,520	413,594,675	27.56	84.38	1,271,223,268

(単位：円、%)

成 2 9 年 度			平 成 3 0 年 度			
収 入 額	収入率	前年比	調 定 額	収 入 額	収入率	前年比
131,831,033,506	97.89	101.52	152,004,548,252	149,343,747,345	98.25	113.28
130,839,268,614	99.39	101.61	149,408,122,818	148,445,324,154	99.36	113.46
991,764,892	32.77	91.25	2,596,425,434	898,423,191	34.60	90.59
59,154,692,327	96.92	101.72	78,389,227,348	76,553,075,189	97.66	129.41
47,831,455,603	96.30	100.41	64,458,622,743	62,668,765,479	97.22	131.02
47,240,714,705	98.93	100.49	62,795,006,510	62,119,585,702	98.92	131.50
9,347,076,650	95.18	95.99	13,370,518,434	12,742,625,691	95.30	136.33
37,893,638,055	99.91	101.67	49,424,488,076	49,376,960,011	99.90	130.30
590,740,898	30.80	94.66	1,663,616,233	549,179,777	33.01	92.96
11,323,236,724	99.61	107.66	13,930,604,605	13,884,309,710	99.67	122.62
11,304,119,416	100.07	107.73	13,872,101,050	13,867,121,546	99.96	122.67
19,117,308	26.98	75.96	58,503,555	17,188,164	29.38	89.91
53,421,390,558	98.60	101.92	54,164,542,754	53,518,515,317	98.81	100.18
53,294,189,358	98.60	101.88	54,036,411,654	53,390,384,217	98.80	100.18
52,981,430,460	99.56	101.98	53,341,197,000	53,118,507,391	99.58	100.26
312,758,898	37.54	87.30	695,214,654	271,876,826	39.11	86.93
127,201,200	100.00	121.34	128,131,100	128,131,100	100.00	100.73
127,201,200	100.00	121.34	128,131,100	128,131,100	100.00	100.73
2,041,477,456	95.82	104.88	2,221,520,327	2,139,534,974	96.31	104.80
2,021,235,034	98.68	104.91	2,144,588,500	2,118,543,550	98.79	104.81
20,242,422	24.62	101.73	76,931,827	20,991,424	27.29	103.70
4,614,387,640	100.00	94.24	4,517,291,338	4,517,291,339	100.00	97.90
4,614,371,255	100.00	94.24	4,517,291,338	4,517,291,339	100.00	97.90
16,385	100.00	—	0	0	0.00	—
24,241	100.00	110.20	25,220	25,220	100.00	104.04
24,241	100.00	110.20	25,220	25,220	100.00	104.04
—	—	—	—	—	—	—
—	—	—	—	—	—	—
—	—	—	—	—	—	—
128,650,050	99.85	102.74	114,595,200	113,612,100	99.14	88.31
128,059,350	99.85	102.96	114,399,300	113,612,100	99.31	88.72
590,700	100.00	70.18	195,900	0	0.00	0.00
5,066,746,520	99.89	102.17	5,155,873,200	5,149,690,400	99.88	101.64
5,062,386,320	99.89	102.11	5,150,483,200	5,148,270,200	99.96	101.70
4,360,200	100.00	300.00	5,390,000	1,420,200	26.35	32.57
7,403,664,714	98.59	100.74	7,441,472,865	7,352,002,806	98.80	99.30
7,359,726,633	99.56	100.84	7,344,899,600	7,314,236,006	99.58	99.38
43,938,081	37.54	86.96	96,573,265	37,766,800	39.11	85.95
31,700,503,381	96.30	100.41	19,798,992,536	18,859,296,915	95.25	59.49
31,308,987,305	98.93	100.49	18,696,423,708	18,495,325,652	98.92	59.07
391,516,076	30.80	94.66	1,102,568,828	363,971,263	33.01	92.96

### 3 コンビニ・口座振替収納状況（現年課税分）

年度	区分 税目	収入額		収入額のうち コンビニ収納分収入額				収入額のうち 口座振替収納分収入額			
		税 額 (A) (円)	件数 (B) (件)	税 額 (C) (円)	件数 (D) (件)	税 額 (C)÷(A) (%)	件 数 (D)÷(B) (%)	税 額 (E) (円)	件数 (F) (件)	税 額 (E)÷(A) (%)	件 数 (F)÷(B) (%)
28	市 民 税 (普通徴収分のみ)	9,738,013,752	380,555	1,263,199,254	95,116	12.97	24.99	5,363,229,698	170,399	55.08	44.78
	固定資産税	59,251,218,829	1,317,947	2,740,786,623	146,045	4.63	11.08	34,284,444,200	871,943	57.86	66.16
	軽自動車税	1,926,665,345	318,710	874,258,749	142,126	45.38	44.59	425,299,700	74,813	22.07	23.47
	合 計	70,915,897,926	2,017,212	4,878,244,626	383,287	6.88	19.00	40,072,973,598	1,117,155	56.51	55.38
29	市 民 税 (普通徴収分のみ)	9,347,076,650	368,435	1,718,459,272	118,721	18.38	32.22	5,040,635,498	164,104	53.93	44.54
	固定資産税	60,341,157,093	1,323,806	3,374,672,165	176,767	5.59	13.35	35,004,050,200	875,961	58.01	66.17
	軽自動車税	2,021,235,034	319,094	1,005,376,834	155,514	49.74	48.74	436,769,000	73,725	21.61	23.10
	合 計	71,709,468,777	2,011,335	6,098,508,271	451,002	8.50	22.42	40,481,454,698	1,113,790	56.45	55.38
30	市 民 税 (普通徴収分のみ)	12,742,625,691	368,729	2,333,727,525	124,695	18.31	33.82	6,902,119,633	159,548	54.17	43.27
	固定資産税	60,432,743,397	1,327,280	3,557,286,584	188,887	5.89	14.23	35,437,971,600	877,177	58.64	66.09
	軽自動車税	2,118,543,550	320,372	1,078,879,250	159,699	50.93	49.85	434,915,500	71,033	20.53	22.17
	合 計	75,293,912,638	2,016,381	6,969,893,359	473,281	9.26	23.47	42,775,006,733	1,107,758	56.81	54.94

※固定資産税は、土地家屋、償却資産、都市計画税の合計

※平成28年10月より、従来の当初課税分に加え再発行納付書・督促状などコンビニ収納が可能な様式に変更

※平成29年4月より、過年度随時課税分も口座振替の対象に変更

※収入額は、還付済分は差し引き、未還付分を含む金額

平成30年度税目ごとの納付割合(件数ベース)

(単位:%)

市税全体

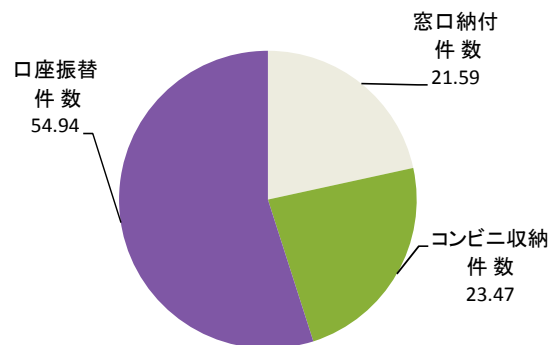

市民税  
(普通徴収分のみ)

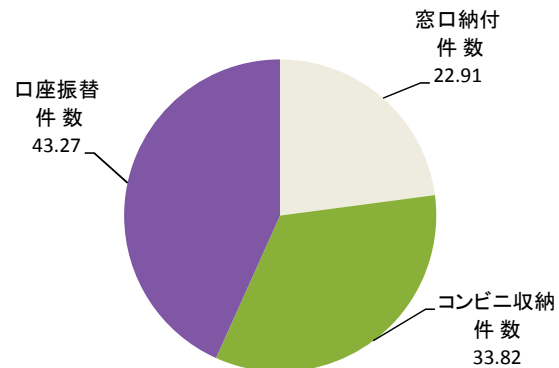

固定資産税

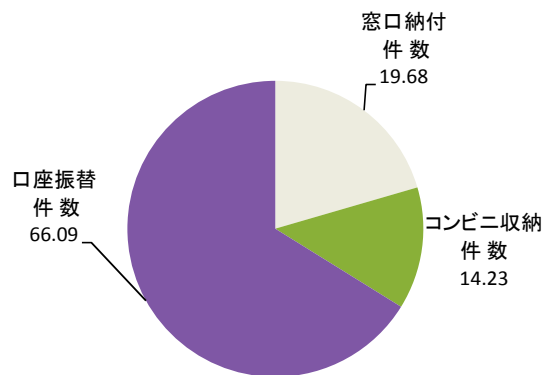

軽自動車税

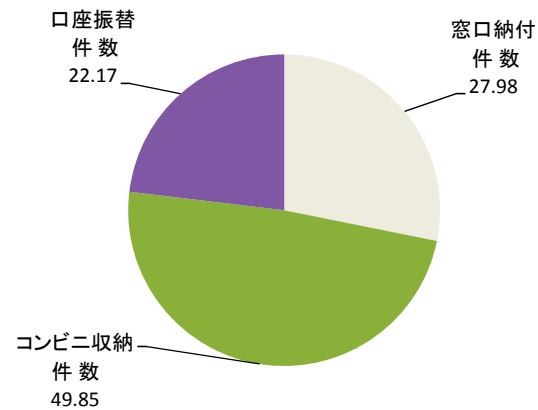

#### 4 不納欠損額

(単位：件、円)

税目	区分	平成26年度		平成27年度		平成28年度		平成29年度		平成30年度	
		件数	税額	件数	税額	件数	税額	件数	税額	件数	税額
市民税		20,582	350,329,882	14,390	267,514,651	18,117	320,360,608	10,834	200,957,953	8,754	162,460,757
	個人	20,281	332,470,447	14,128	251,676,659	17,647	291,511,675	10,562	187,415,165	8,598	151,258,601
	法人	301	17,859,435	262	15,837,992	470	28,848,933	272	13,542,788	156	11,202,156
固定資産税		4,242	91,364,690	5,495	135,661,325	8,901	137,788,144	6,096	70,392,886	3,812	53,075,589
軽自動車税		3,621	12,798,862	3,547	12,604,412	4,610	17,089,098	3,738	12,549,094	1,999	7,618,236
都市計画税		—	12,839,727	—	18,987,957	—	19,426,876	—	9,879,330	—	7,367,604
その他の税		7	10,620,300	11	9,039,050	1	48,900	0	0	0	0
合計		28,452	477,953,461	23,443	443,807,395	31,629	494,713,626	20,668	293,779,263	14,565	230,522,186

#### 5 財産差押状況

(単位：人、円)

区分	平成26年度		平成27年度		平成28年度		平成29年度		平成30年度	
	人員	税額	人員	税額	人員	税額	人員	税額	人員	税額
動産	31	57,943,252	35	79,419,115	26	53,622,671	12	9,251,792	21	14,431,886
不動産	277	229,261,636	225	114,056,455	110	100,982,215	114	66,651,451	83	44,774,190
債権	4,043	1,151,399,524	3,310	831,421,245	2,188	816,503,098	1,658	353,212,449	1,406	290,935,365
合計	4,351	1,438,604,412	3,570	1,024,896,815	2,324	971,107,984	1,784	429,115,692	1,510	350,141,441
年度末現在 差押中の者	1,862	1,108,822,068	1,472	808,923,934	1,115	654,272,457	776	309,546,557	538	195,188,868

※税額は県民税を除く

## 6 還付金等取扱状況

(単位：件、円)

区 分		平成26年度		平成27年度		平成28年度		平成29年度		平成30年度	
		件数	金額	件数	金額	件数	金額	件数	金額	件数	金額
還 付 金	市・県民税	7,972	532,120,409	10,746	895,906,148	8,066	561,564,992	8,046	351,614,231	10,875	398,324,557
	固定資産税	1,599	31,475,052	550	11,123,130	441	23,684,821	558	24,329,932	523	23,827,520
	軽自動車税	106	451,400	85	322,000	105	380,900	76	645,200	54	302,400
	その他の税	12	9,180,800	6	2,847,000	13	15,592,300	22	19,719,000	2	120,000
	合 計	9,689	573,227,661	11,387	910,198,278	8,625	601,223,013	8,702	396,308,363	11,454	422,574,477
還付加算金		4,878	45,491,776	1,989	149,405,223	759	6,381,817	548	2,831,700	668	3,616,600

※還付金は、歳出予算から支出した還付済の金額及び未還付の金額の合計

## 7 税外歳入の状況

(単位：件、円)

区 分		平成26年度		平成27年度		平成28年度		平成29年度		平成30年度	
		件数	金額	件数	金額	件数	金額	件数	金額	件数	金額
県民税徴収費委託金		—	1,338,067,634	—	1,289,706,163	—	1,309,174,496	—	1,303,212,622	—	1,345,332,368
延滞金		63,357	427,216,955	61,879	300,172,230	56,155	281,628,976	63,991	298,358,172	45,365	270,758,769
証明手数料		175,615	57,649,250	173,637	56,820,900	174,802	59,027,900	169,879	59,457,650	154,355	54,024,250
公簿閲覧手数料		42,913	15,019,550	39,592	13,857,200	36,289	12,701,150	31,719	11,101,650	31,614	11,064,900
その他の収入		—	300,080	—	396,314	—	68,100	—	2,457,582	—	64,013
合 計		—	1,838,253,469	—	1,660,952,807	—	1,662,600,622	—	1,674,587,676	—	1,681,244,300

※証明手数料の件数は、有料証明書の発行件数のみ

## VI 政令指定都市の状況

### 1 指定都市の人口

区分 市名	人口 (人)	世帯数 (世帯)	面積 (k m <sup>2</sup> )	人口密度 (人 ÷ k m <sup>2</sup> )
浜松市	802,728	338,411	1,558.06	515
札幌市	1,953,883	1,061,359	1,121.26	1,743
仙台市	1,058,689	511,253	786.30	1,346
さいたま市	1,306,079	594,875	217.43	6,007
千葉市	970,455	458,314	271.77	3,571
川崎市	1,504,392	746,239	144.35	10,422
横浜市	3,749,085	1,791,848	435.43	8,610
相模原市	717,414	335,995	328.91	2,181
新潟市	789,897	338,995	726.45	1,087
静岡市	699,946	315,971	1,411.90	496
名古屋市	2,289,598	1,116,259	326.45	7,014
京都市	1,409,061	714,347	827.83	1,702
大阪市	2,716,400	1,490,087	225.21	12,062
堺市	836,166	391,797	149.82	5,581
神戸市	1,532,857	756,846	557.02	2,752
岡山市	707,355	327,878	789.95	895
広島市	1,194,524	565,792	906.68	1,317
北九州市	950,182	478,549	491.95	1,931
福岡市	1,541,250	793,117	343.39	4,488
熊本市	731,044	340,265	390.32	1,873

※人口は、各市ホームページで確認できた平成31年3月31日もしくは同年4月1日現在の住民基本台帳による数値



## 2 平成30年度 指定都市市税徴収実績

### (1) 現年課税分+滞納繰越分

(単位：千円、%)

市名	調定額	収入額	収入率		《参考》 29年度収入率	
			収入率	順位	収入率	順位
名古屋市	586,351,080	583,278,035	99.48	①	99.45	①
川崎市	355,776,843	353,077,005	99.24	②	99.03	③
横浜市	830,112,512	823,719,690	99.23	③	99.17	②
京都市	294,532,573	291,702,131	99.04	④	98.78	④
札幌市	329,797,977	325,865,000	98.81	⑤	98.50	⑥
◇ 静岡市	141,696,723	139,921,698	98.75	⑥	98.46	⑦
福岡市	336,853,955	332,596,900	98.74	⑦	98.58	⑤
仙台市	217,261,450	214,066,454	98.53	⑧	98.23	⑨
大阪市	748,696,961	737,441,209	98.50	⑨	98.23	⑧
◇ 堺市	150,000,439	147,721,126	98.48	⑩	98.20	⑩
北九州市	174,353,353	171,614,913	98.43	⑪	98.20	⑪
神戸市	305,926,695	300,900,698	98.36	⑫	98.15	⑫
◇ 浜松市	<b>152,004,548</b>	<b>149,343,747</b>	<b>98.25</b>	<b>⑬</b>	<b>97.89</b>	<b>⑬</b>
◇ さいたま市	270,247,718	265,177,813	98.12	⑭	97.78	⑭
千葉市	201,452,954	197,202,349	97.89	⑮	97.45	⑮
◇ 相模原市	131,197,725	127,892,461	97.48	⑯	96.96	⑰
◇ 熊本市	116,458,039	113,433,633	97.40	⑰	96.67	⑳
◇ 岡山市	131,046,006	127,631,735	97.39	⑱	96.69	⑱
◇ 新潟市	136,681,386	133,104,661	97.38	⑱	97.06	⑰
広島市	240,818,635	234,186,914	97.25	㉔	96.81	⑱
指定都市平均			98.34		98.01	
類似都市平均			97.91		97.46	

◇＝類似都市

(「市町村税の徴収実績」第6表から)

(2) 現年課税分

(単位：千円、%)

市名	調定額	収入額	収入率		《参考》 29年度収入率	
			収入率	順位	収入率	順位
名古屋市	583,932,303	582,123,322	99.69	①	99.71	①
京都市	291,741,958	290,527,153	99.58	②	99.55	③
川崎市	353,373,572	351,806,168	99.56	③	99.53	④
横浜市	824,952,372	821,273,421	99.55	④	99.58	②
札幌市	325,837,185	324,344,790	99.54	⑤	99.50	⑤
◇ 静岡市	139,960,559	139,186,263	99.45	⑥	99.44	⑦
福岡市	332,896,890	331,001,533	99.43	⑦	99.47	⑥
大阪市	738,723,570	734,327,275	99.40	⑧	99.43	⑧
広島市	234,106,566	232,657,146	99.38	⑨	99.31	⑬
◇ 堺市	147,724,777	146,787,773	99.37	⑩	99.33	⑩
◇ 浜松市	149,408,123	148,445,324	99.36	⑪	99.39	⑨
神戸市	301,339,514	299,257,941	99.31	⑫	99.33	⑪
北九州市	171,768,149	170,573,164	99.30	⑬	99.31	⑭
仙台市	214,267,952	212,755,991	99.29	⑭	99.32	⑫
千葉市	197,291,328	195,838,449	99.26	⑮	99.29	⑯
◇ 岡山市	127,491,979	126,529,135	99.24	⑯	99.26	⑰
◇ 新潟市	133,227,376	132,197,777	99.23	⑰	99.24	⑱
◇ さいたま市	265,741,195	263,475,305	99.15	⑱	99.29	⑮
◇ 相模原市	127,885,522	126,741,030	99.11	⑲	99.05	⑳
◇ 熊本市	113,653,596	112,603,925	99.08	㉑	99.09	⑲
指定都市平均			99.36		99.37	
類似都市平均			99.25		99.26	

◇=類似都市

(「市町村税の徴収実績」第6表から)

## (3) 滞納繰越分

(単位：千円、%)

市名	調定額	収入額	収入率		《参考》 29年度収入率	
			収入率	順位	収入率	順位
川崎市	2,403,271	1,270,837	52.88	①	49.61	①
名古屋市	2,418,777	1,154,713	47.74	②	48.06	②
横浜市	5,160,140	2,446,269	47.41	③	47.33	③
仙台市	2,993,498	1,310,463	43.78	④	40.69	⑦
◇ 静岡市	1,736,164	735,435	42.36	⑤	41.27	⑤
京都市	2,790,615	1,174,978	42.10	⑥	39.54	⑨
◇ 堺市	2,275,662	933,353	41.01	⑦	44.19	④
福岡市	3,957,065	1,595,367	40.32	⑧	39.40	⑩
北九州市	2,585,204	1,041,749	40.30	⑨	40.82	⑥
札幌市	3,960,792	1,520,210	38.38	⑩	39.94	⑧
◇ さいたま市	4,506,523	1,702,508	37.78	⑪	36.73	⑪
神戸市	4,587,181	1,642,757	35.81	⑫	35.34	⑫
◇ 相模原市	3,312,203	1,151,431	34.76	⑬	33.32	⑬
◇ 浜松市	<b>2,596,425</b>	<b>898,423</b>	<b>34.60</b>	<b>⑭</b>	<b>32.77</b>	<b>⑭</b>
千葉市	4,161,626	1,363,900	32.77	⑮	31.03	⑮
大阪市	9,973,391	3,113,934	31.22	⑯	29.47	⑯
◇ 岡山市	3,554,027	1,102,600	31.02	⑰	26.82	⑱
広島市	6,712,069	1,529,768	22.79	⑱	24.11	⑳
◇ 熊本市	2,804,443	829,708	29.59	⑲	29.29	⑰
◇ 新潟市	3,454,010	906,884	26.26	⑳	26.20	⑲
指定都市平均			37.64		36.80	
類似都市平均			34.67		33.82	

◇=類似都市

(「市町村税の徴収実績」第6表から)

## (4) 税目別

(単位：千円、%)

税目	浜 松 市			札 幌 市		
	調 定 額	収 入 額	収入率	調 定 額	収 入 額	収入率
市 税	152,004,548	149,343,747	98.25	329,797,977	325,865,000	98.81
現年課税分	149,408,123	148,445,324	99.36	325,837,185	324,344,790	99.54
滞納繰越分	2,596,425	898,423	34.60	3,960,792	1,520,210	38.38
市 民 税	78,389,228	76,553,075	97.66	166,017,565	163,198,856	98.30
個 人	64,458,623	62,668,765	97.22	136,172,003	133,592,737	98.11
現年課税分	62,795,007	62,119,585	98.92	133,682,309	132,586,056	99.18
滞納繰越分	1,663,616	549,180	33.01	2,489,694	1,006,681	40.43
法 人	13,930,605	13,884,310	99.67	29,845,562	29,606,119	99.20
現年課税分	13,872,101	13,867,122	99.96	29,620,511	29,537,211	99.72
滞納繰越分	58,504	17,188	29.38	225,051	68,908	30.62
固 定 資 産 税	54,164,543	53,518,515	98.81	113,326,687	112,542,255	99.31
固定資産税	54,036,412	53,390,384	98.80	112,947,256	112,162,824	99.31
現年課税分	53,341,197	53,118,507	99.58	112,072,906	111,847,452	99.80
滞納繰越分	695,215	271,877	39.11	874,350	315,372	36.07
交 付 金	128,131	128,131	100.00	379,431	379,431	100.00
現年課税分	128,131	128,131	100.00	379,431	379,431	100.00
軽 自 動 車 税	2,221,520	2,139,535	96.31	2,297,069	2,223,719	96.81
現年課税分	2,144,589	2,118,544	98.79	2,224,570	2,200,529	98.92
滞納繰越分	76,931	20,991	27.29	72,499	23,190	31.99
市 た ば こ 税	4,517,291	4,517,291	100.00	14,709,866	14,709,688	100.00
現年課税分	4,517,291	4,517,291	100.00	14,709,848	14,709,688	100.00
滞納繰越分	0	0	0.00	18	0	0.00
鉦 産 税	25	25	100.00	0	0	0.00
現年課税分	25	25	100.00	0	0	0.00
滞納繰越分	0	0	0.00	0	0	0.00
特別土地保有税	0	0	0.00	0	0	0.00
現年課税分	0	0	0.00	0	0	0.00
滞納繰越分	0	0	0.00	0	0	0.00
入 湯 税	114,595	113,612	99.14	437,467	408,322	93.34
現年課税分	114,399	113,612	99.31	399,849	397,680	99.46
滞納繰越分	196	0	0.00	37,618	10,642	28.29
事 業 所 税	5,155,873	5,149,691	99.88	8,763,979	8,716,707	99.46
現年課税分	5,150,483	5,148,271	99.96	8,703,825	8,694,564	99.89
滞納繰越分	5,390	1,420	26.35	60,154	22,143	36.81
都 市 計 画 税	7,441,473	7,352,003	98.80	24,245,344	24,065,453	99.26
現年課税分	7,344,900	7,314,236	99.58	24,043,936	23,992,179	99.78
滞納繰越分	96,573	37,767	39.11	201,408	73,274	36.38
法 定 外 目 的 税	0	0	0.00	0	0	0.00
現年課税分	0	0	0.00	0	0	0.00
滞納繰越分	0	0	0.00	0	0	0.00

※各市の金額・率は速報値で決算認定前の数値

(単位：千円、%)

税目	仙 台 市			さ い た ま 市		
	調 定 額	収 入 額	収入率	調 定 額	収 入 額	収入率
市 税	217,261,450	214,066,454	98.53	270,247,718	265,177,813	98.12
現年課税分	214,267,952	212,755,991	99.29	265,741,195	263,475,305	99.15
滞納繰越分	2,993,498	1,310,463	43.78	4,506,523	1,702,508	37.78
市 民 税	114,275,721	112,061,673	98.06	152,031,835	148,362,606	97.59
個 人	88,816,463	86,715,292	97.63	128,578,936	124,991,746	97.21
現年課税分	87,024,326	85,972,452	98.79	125,667,219	123,972,063	98.65
滞納繰越分	1,792,137	742,840	41.45	2,911,717	1,019,683	35.02
法 人	25,459,258	25,346,381	99.56	23,452,899	23,370,860	99.65
現年課税分	25,360,942	25,314,185	99.82	23,343,749	23,329,621	99.94
滞納繰越分	98,316	32,196	32.75	109,150	41,239	37.78
固 定 資 産 税	73,211,624	72,514,565	99.05	86,226,594	85,157,136	98.76
固定資産税	72,892,080	72,195,021	99.04	85,488,745	84,419,287	98.75
現年課税分	72,091,356	71,789,241	99.58	84,350,627	83,920,272	99.49
滞納繰越分	800,724	405,780	50.68	1,138,118	499,015	43.85
交 付 金	319,544	319,544	100.00	737,849	737,849	100.00
現年課税分	319,544	319,544	100.00	737,849	737,849	100.00
軽 自 動 車 税	1,653,011	1,562,522	94.53	1,388,150	1,318,345	94.97
現年課税分	1,574,632	1,538,600	97.71	1,323,044	1,300,087	98.26
滞納繰越分	78,379	23,922	30.52	65,106	18,258	28.04
市 た ば こ 税	7,658,532	7,658,526	100.00	7,408,996	7,409,026	100.00
現年課税分	7,658,532	7,658,526	100.00	7,408,996	7,409,026	100.00
滞納繰越分	0	0	0.00	0	0	0.00
鉦 産 税	2,251	2,251	100.00	0	0	0.00
現年課税分	2,251	2,251	100.00	0	0	0.00
滞納繰越分	0	0	0.00	0	0	0.00
特別土地保有税	31,642	5,909	18.67	0	0	0.00
現年課税分	0	0	0.00	0	0	0.00
滞納繰越分	31,642	5,909	18.67	0	0	0.00
入 湯 税	200,611	200,177	99.78	4,126	4,126	100.00
現年課税分	200,611	200,177	99.78	4,126	4,126	100.00
滞納繰越分	0	0	0.00	0	0	0.00
事 業 所 税	5,529,280	5,518,827	99.81	4,662,019	4,657,328	99.90
現年課税分	5,521,017	5,513,822	99.87	4,652,197	4,652,844	100.01
滞納繰越分	8,263	5,005	60.57	9,822	4,484	45.65
都 市 計 画 税	14,698,778	14,542,004	98.93	18,525,998	18,269,246	98.61
現年課税分	14,514,741	14,447,193	99.53	18,253,388	18,149,417	99.43
滞納繰越分	184,037	94,811	51.52	272,610	119,829	43.96
法 定 外 目 的 税	0	0	0.00	0	0	0.00
現年課税分	0	0	0.00	0	0	0.00
滞納繰越分	0	0	0.00	0	0	0.00

(「市町村税の徴収実績」第6表から)

(単位：千円、%)

税目	千葉市			川崎市		
	調定額	収入額	収入率	調定額	収入額	収入率
市 税	201,452,954	197,202,349	97.89	355,776,843	353,077,005	99.24
現年課税分	197,291,328	195,838,449	99.26	353,373,572	351,806,168	99.56
滞納繰越分	4,161,626	1,363,900	32.77	2,403,271	1,270,837	52.88
市 民 税	106,311,882	103,563,155	97.41	187,038,541	184,933,377	98.87
個 人	88,769,013	86,159,407	97.06	165,159,726	163,097,417	98.75
現年課税分	86,283,233	85,356,132	98.93	163,501,757	162,332,175	99.28
滞納繰越分	2,485,780	803,275	32.31	1,657,969	765,242	46.16
法 人	17,542,869	17,403,748	99.21	21,878,815	21,835,960	99.80
現年課税分	17,408,838	17,368,591	99.77	21,837,627	21,816,588	99.90
滞納繰越分	134,031	35,157	26.23	41,188	19,372	47.03
固 定 資 産 税	69,421,370	68,304,218	98.39	124,261,041	123,804,111	99.63
固定資産税	68,565,163	67,448,011	98.37	123,934,990	123,478,060	99.63
現年課税分	67,411,141	67,049,983	99.46	123,388,687	123,095,172	99.76
滞納繰越分	1,154,022	398,028	34.49	546,303	382,888	70.09
交付金	856,207	856,207	100.00	326,051	326,051	100.00
現年課税分	856,207	856,207	100.00	326,051	326,051	100.00
軽自動車税	1,246,624	1,125,926	90.32	833,835	811,356	97.30
現年課税分	1,135,129	1,099,112	96.83	813,932	804,941	98.90
滞納繰越分	111,495	26,814	24.05	19,903	6,415	32.23
市たばこ税	6,356,133	6,356,137	100.00	8,760,207	8,760,207	100.00
現年課税分	6,356,133	6,356,137	100.00	8,760,207	8,760,207	100.00
滞納繰越分	0	0	0.00	0	0	0.00
鉦 産 税	287	287	100.00	0	0	0.00
現年課税分	287	287	100.00	0	0	0.00
滞納繰越分	0	0	0.00	0	0	0.00
特別土地保有税	0	0	0.00	0	0	0.00
現年課税分	0	0	0.00	0	0	0.00
滞納繰越分	0	0	0.00	0	0	0.00
入 湯 税	854	854	100.00	3,407	3,407	100.00
現年課税分	854	854	100.00	3,407	3,407	100.00
滞納繰越分	0	0	0.00	0	0	0.00
事 業 所 税	5,251,353	5,238,503	99.76	8,923,722	8,923,289	100.00
現年課税分	5,233,282	5,227,545	99.89	8,923,289	8,923,289	100.00
滞納繰越分	18,071	10,958	60.64	433	0	0.00
都 市 計 画 税	12,864,451	12,613,269	98.05	25,956,090	25,841,258	99.56
現年課税分	12,606,224	12,523,601	99.34	25,818,615	25,744,338	99.71
滞納繰越分	258,227	89,668	34.72	137,475	96,920	70.50
法定外目的税	0	0	0.00	0	0	0.00
現年課税分	0	0	0.00	0	0	0.00
滞納繰越分	0	0	0.00	0	0	0.00

※各市の金額・率は速報値で決算認定前の数値

(単位：千円、%)

税目	横浜市			相模原市		
	調定額	収入額	収入率	調定額	収入額	収入率
市 税	830,112,512	823,719,690	99.23	131,197,725	127,892,461	97.48
現年課税分	824,952,372	821,273,421	99.55	127,885,522	126,741,030	99.11
滞納繰越分	5,160,140	2,446,269	47.41	3,312,203	1,151,431	34.76
市 民 税	455,490,018	450,832,098	98.98	67,549,742	65,250,936	96.60
個 人	393,195,272	388,789,991	98.88	60,811,752	58,580,449	96.33
現年課税分	389,951,860	387,303,228	99.32	58,621,673	57,793,824	98.59
滞納繰越分	3,243,412	1,486,763	45.84	2,190,079	786,625	35.92
法 人	62,294,746	62,042,107	99.59	6,737,990	6,670,487	99.00
現年課税分	62,070,069	61,973,842	99.84	6,665,375	6,656,740	99.87
滞納繰越分	224,677	68,265	30.38	72,615	13,747	18.93
固 定 資 産 税	274,079,083	272,759,311	99.52	45,938,189	45,179,833	98.35
固定資産税	273,117,520	271,797,748	99.52	44,920,156	44,161,800	98.31
現年課税分	271,821,461	271,101,926	99.74	44,121,877	43,891,994	99.48
滞納繰越分	1,296,059	695,822	53.69	798,279	269,806	33.80
交付金	961,563	961,563	100.00	1,018,033	1,018,033	100.00
現年課税分	961,563	961,563	100.00	1,018,033	1,018,033	100.00
軽自動車税	2,904,979	2,818,968	97.04	1,043,598	977,306	93.65
現年課税分	2,830,114	2,794,739	98.75	983,868	962,081	97.79
滞納繰越分	74,865	24,229	32.36	59,730	15,225	25.49
市たばこ税	20,903,980	20,903,980	100.00	4,272,456	4,272,462	100.00
現年課税分	20,903,980	20,903,980	100.00	4,272,456	4,272,462	100.00
滞納繰越分	0	0	0.00	0	0	0.00
鉦 産 税	0	0	0.00	0	0	0.00
現年課税分	0	0	0.00	0	0	0.00
滞納繰越分	0	0	0.00	0	0	0.00
特別土地保有税	0	0	0.00	0	0	0.00
現年課税分	0	0	0.00	0	0	0.00
滞納繰越分	0	0	0.00	0	0	0.00
入 湯 税	79,392	79,392	100.00	0	0	0.00
現年課税分	79,392	79,392	100.00	0	0	0.00
滞納繰越分	0	0	0.00	0	0	0.00
事 業 所 税	18,128,242	18,118,732	99.95	3,126,869	3,122,008	99.84
現年課税分	18,121,874	18,116,708	99.97	3,121,180	3,120,020	99.96
滞納繰越分	6,368	2,024	31.78	5,689	1,988	34.94
都 市 計 画 税	58,526,818	58,207,209	99.45	9,266,871	9,089,916	98.09
現年課税分	58,212,059	58,038,043	99.70	9,081,060	9,025,876	99.39
滞納繰越分	314,759	169,166	53.74	185,811	64,040	34.47
法定外目的税	0	0	0.00	0	0	0.00
現年課税分	0	0	0.00	0	0	0.00
滞納繰越分	0	0	0.00	0	0	0.00

(「市町村税の徴収実績」第6表から)

(単位：千円、%)

税目	新潟市			静岡市		
	調定額	収入額	収入率	調定額	収入額	収入率
市 税	136,681,386	133,104,661	97.38	141,696,723	139,921,698	98.75
現年課税分	133,227,376	132,197,777	99.23	139,960,559	139,186,263	99.45
滞納繰越分	3,454,010	906,884	26.26	1,736,164	735,435	42.36
市 民 税	66,461,027	64,935,724	97.70	67,422,353	66,429,805	98.53
個 人	55,165,049	53,752,735	97.44	55,546,824	54,518,718	98.15
現年課税分	53,907,922	53,372,630	99.01	54,625,607	54,137,293	99.11
滞納繰越分	1,257,127	380,105	30.24	921,217	381,425	41.40
法 人	11,295,978	11,182,989	99.00	11,875,529	11,911,087	100.30
現年課税分	11,166,756	11,169,020	100.02	11,843,823	11,899,111	100.47
滞納繰越分	129,222	13,969	10.81	31,706	11,976	37.77
固 定 資 産 税	50,298,966	48,599,591	96.62	53,641,539	53,037,080	98.87
固定資産税	50,079,612	48,380,237	96.61	53,338,469	52,734,010	98.87
現年課税分	48,363,744	47,957,383	99.16	52,732,424	52,468,775	99.50
滞納繰越分	1,715,868	422,854	24.64	606,045	265,235	43.76
交付金	219,354	219,354	100.00	303,070	303,070	100.00
現年課税分	219,354	219,354	100.00	303,070	303,070	100.00
軽自動車税	2,009,516	1,937,862	96.43	1,560,459	1,526,857	97.85
現年課税分	1,942,688	1,920,758	98.87	1,528,452	1,515,307	99.14
滞納繰越分	66,828	17,104	25.59	32,007	11,550	36.09
市たばこ税	5,049,099	5,049,172	100.00	4,173,680	4,173,681	100.00
現年課税分	5,049,099	5,049,172	100.00	4,173,678	4,173,679	100.00
滞納繰越分	0	0	0.00	2	2	100.00
鉦 産 税	68,761	68,760	100.00	86	86	100.00
現年課税分	68,761	68,760	100.00	86	86	100.00
滞納繰越分	0	0	0.00	0	0	0.00
特別土地保有税	0	0	0.00	0	0	0.00
現年課税分	0	0	0.00	0	0	0.00
滞納繰越分	0	0	0.00	0	0	0.00
入 湯 税	23,430	23,322	99.54	31,265	31,279	100.04
現年課税分	23,430	23,322	99.54	31,265	31,279	100.04
滞納繰越分	0	0	0.00	0	0	0.00
事 業 所 税	4,600,514	4,594,881	99.88	4,154,419	4,151,474	99.93
現年課税分	4,592,102	4,590,181	99.96	4,151,222	4,148,277	99.93
滞納繰越分	8,412	4,700	55.87	3,197	3,197	100.00
都 市 計 画 税	8,170,073	7,895,349	96.64	10,712,922	10,571,436	98.68
現年課税分	7,893,520	7,827,197	99.16	10,570,932	10,509,386	99.42
滞納繰越分	276,553	68,152	24.64	141,990	62,050	43.70
法定外目的税	0	0	0.00	0	0	0.00
現年課税分	0	0	0.00	0	0	0.00
滞納繰越分	0	0	0.00	0	0	0.00

※各市の金額・率は速報値で決算認定前の数値



(単位：千円、%)

税目	名古屋市			京都市		
	調定額	収入額	収入率	調定額	収入額	収入率
市 税	586,351,080	583,278,035	99.48	294,532,573	291,702,131	99.04
現年課税分	583,932,303	582,123,322	99.69	291,741,958	290,527,153	99.58
滞納繰越分	2,418,777	1,154,713	47.74	2,790,615	1,174,978	42.10
市 民 税	292,020,708	289,534,840	99.15	145,187,331	143,544,909	98.87
個 人	220,376,384	218,043,767	98.94	112,201,964	110,663,089	98.63
現年課税分	218,630,610	217,307,512	99.39	110,819,620	110,124,658	99.37
滞納繰越分	1,745,774	736,255	42.17	1,382,344	538,431	38.95
法 人	71,644,324	71,491,073	99.79	32,985,367	32,881,820	99.69
現年課税分	71,530,225	71,444,440	99.88	32,887,764	32,848,674	99.88
滞納繰越分	114,099	46,633	40.87	97,603	33,146	33.96
固 定 資 産 税	212,653,769	212,248,161	99.81	105,719,379	104,938,187	99.26
固定資産税	211,640,071	211,234,463	99.81	105,441,368	104,660,176	99.26
現年課税分	211,255,992	210,960,740	99.86	104,529,401	104,210,638	99.70
滞納繰越分	384,079	273,723	71.27	911,967	449,538	49.29
交付金	1,013,698	1,013,698	100.00	278,011	278,011	100.00
現年課税分	1,013,698	1,013,698	100.00	278,011	278,011	100.00
軽自動車税	2,559,972	2,483,988	97.03	1,973,024	1,778,108	90.12
現年課税分	2,493,278	2,462,567	98.77	1,806,953	1,740,836	96.34
滞納繰越分	66,694	21,421	32.12	166,071	37,272	22.44
市たばこ税	16,248,730	16,248,730	100.00	9,094,419	9,094,457	100.00
現年課税分	16,248,730	16,248,730	100.00	9,094,418	9,094,456	100.00
滞納繰越分	0	0	0.00	1	1	100.00
鉦 産 税	0	0	0.00	0	0	0.00
現年課税分	0	0	0.00	0	0	0.00
滞納繰越分	0	0	0.00	0	0	0.00
特別土地保有税	7,072	0	0.00	0	0	0.00
現年課税分	0	0	0.00	0	0	0.00
滞納繰越分	7,072	0	0.00	0	0	0.00
入 湯 税	0	0	0.00	101,907	101,907	100.00
現年課税分	0	0	0.00	101,907	101,907	100.00
滞納繰越分	0	0	0.00	0	0	0.00
事 業 所 税	16,618,857	16,611,705	99.96	7,384,350	7,380,009	99.94
現年課税分	16,606,205	16,599,053	99.96	7,380,138	7,375,845	99.94
滞納繰越分	12,652	12,652	100.00	4,212	4,164	98.86
都 市 計 画 税	46,241,972	46,150,611	99.80	23,522,151	23,326,141	99.17
現年課税分	46,153,565	46,086,582	99.85	23,293,734	23,213,715	99.66
滞納繰越分	88,407	64,029	72.43	228,417	112,426	49.22
法 定 外 目 的 税	0	0	0.00	1,550,012	1,538,413	99.25
現年課税分	0	0	0.00	1,550,012	1,538,413	99.25
滞納繰越分	0	0	0.00	0	0	0.00

(「市町村税の徴収実績」第6表から)

(単位：千円、%)

税目	大 阪 市			堺 市		
	調 定 額	収 入 額	収入率	調 定 額	収 入 額	収入率
市 税	748,696,961	737,441,209	98.50	150,000,439	147,721,126	98.48
現年課税分	738,723,570	734,327,275	99.40	147,724,777	146,787,773	99.37
滞納繰越分	9,973,391	3,113,934	31.22	2,275,662	933,353	41.01
市 民 税	346,489,639	338,079,696	97.57	70,265,401	68,975,609	98.16
個 人	206,705,974	199,303,080	96.42	58,882,533	57,667,058	97.94
現年課税分	200,485,554	197,513,526	98.52	57,732,662	57,201,087	99.08
滞納繰越分	6,220,420	1,789,554	28.77	1,149,871	465,971	40.52
法 人	139,783,665	138,776,616	99.28	11,382,868	11,308,551	99.35
現年課税分	138,885,916	138,639,514	99.82	11,304,982	11,293,028	99.89
滞納繰越分	897,749	137,102	15.27	77,886	15,523	19.93
固 定 資 産 税	285,224,387	283,108,379	99.26	57,390,675	56,654,481	98.72
固定資産税	284,954,641	282,838,633	99.26	56,532,873	55,796,679	98.70
現年課税分	282,816,807	281,930,472	99.69	55,743,037	55,452,726	99.48
滞納繰越分	2,137,834	908,161	42.48	789,836	343,953	43.55
交付金	269,746	269,746	100.00	857,802	857,802	100.00
現年課税分	269,746	269,746	100.00	857,802	857,802	100.00
軽 自 動 車 税	1,972,839	1,771,614	89.80	1,254,520	1,176,531	93.78
現年課税分	1,799,707	1,736,846	96.51	1,181,328	1,154,280	97.71
滞納繰越分	173,132	34,768	20.08	73,192	22,251	30.40
市 た ば こ 税	28,874,718	28,874,718	100.00	5,587,975	5,587,975	100.00
現年課税分	28,874,718	28,874,718	100.00	5,587,975	5,587,975	100.00
滞納繰越分	0	0	0.00	0	0	0.00
鉦 産 税	0	0	0.00	0	0	0.00
現年課税分	0	0	0.00	0	0	0.00
滞納繰越分	0	0	0.00	0	0	0.00
特別土地保有税	0	0	0.00	600	0	0.00
現年課税分	0	0	0.00	0	0	0.00
滞納繰越分	0	0	0.00	600	0	0.00
入 湯 税	83,936	83,936	100.00	0	0	0.00
現年課税分	83,936	83,936	100.00	0	0	0.00
滞納繰越分	0	0	0.00	0	0	0.00
事 業 所 税	27,842,278	27,808,417	99.88	4,897,268	4,883,635	99.72
現年課税分	27,800,075	27,779,326	99.93	4,886,300	4,876,881	99.81
滞納繰越分	42,203	29,091	68.93	10,968	6,754	61.58
都 市 計 画 税	58,209,164	57,714,449	99.15	10,604,000	10,442,895	98.48
現年課税分	57,707,111	57,499,191	99.64	10,430,691	10,363,994	99.36
滞納繰越分	502,053	215,258	42.88	173,309	78,901	45.53
法 定 外 目 的 税	0	0	0.00	0	0	0.00
現年課税分	0	0	0.00	0	0	0.00
滞納繰越分	0	0	0.00	0	0	0.00

※各市の金額・率は速報値で決算認定前の数値

(単位：千円、%)

税目	神戸市			岡山市		
	調定額	収入額	収入率	調定額	収入額	収入率
市税	305,926,695	300,900,698	98.36	131,046,006	127,631,735	97.39
現年課税分	301,339,514	299,257,941	99.31	127,491,979	126,529,135	99.24
滞納繰越分	4,587,181	1,642,757	35.81	3,554,027	1,102,600	31.02
市民税	149,388,526	146,494,466	98.06	65,530,633	63,620,128	97.08
個人	123,866,673	121,050,561	97.73	53,579,979	51,809,671	96.70
現年課税分	121,577,767	120,291,325	98.94	51,824,838	51,267,798	98.93
滞納繰越分	2,288,906	759,236	33.17	1,755,141	541,873	30.87
法人	25,521,853	25,443,905	99.69	11,950,654	11,810,457	98.83
現年課税分	25,454,739	25,417,725	99.85	11,836,781	11,784,496	99.56
滞納繰越分	67,114	26,180	39.01	113,873	25,961	22.80
固定資産税	113,097,610	111,522,774	98.61	46,729,922	45,593,334	97.57
固定資産税	112,315,314	110,740,478	98.60	46,463,379	45,326,791	97.55
現年課税分	110,639,380	110,075,254	99.49	45,177,890	44,917,385	99.42
滞納繰越分	1,675,934	665,224	39.69	1,285,489	409,406	31.85
交付金	782,296	782,296	100.00	266,543	266,543	100.00
現年課税分	782,296	782,296	100.00	266,543	266,543	100.00
軽自動車税	1,801,796	1,621,415	89.99	1,930,337	1,813,355	93.94
現年課税分	1,646,299	1,588,728	96.50	1,820,383	1,784,931	98.05
滞納繰越分	155,497	32,687	21.02	109,954	28,424	25.85
市たばこ税	9,219,208	9,219,141	100.00	4,863,283	4,863,243	100.00
現年課税分	9,219,206	9,219,139	100.00	4,863,283	4,863,243	100.00
滞納繰越分	2	2	100.00	0	0	0.00
鉦産税	0	0	0.00	40	40	100.00
現年課税分	0	0	0.00	40	40	100.00
滞納繰越分	0	0	0.00	0	0	0.00
特別土地保有税	2,347	16	0.68	5,552	5,552	100.00
現年課税分	0	0	0.00	0	0	0.00
滞納繰越分	2,347	16	0.68	5,552	5,552	100.00
入湯税	277,245	277,245	100.00	18,138	17,969	99.07
現年課税分	277,245	277,245	100.00	18,075	17,969	99.41
滞納繰越分	0	0	0.00	63	0	0.00
事業所税	9,278,293	9,276,043	99.98	3,964,762	3,942,192	99.43
現年課税分	9,275,714	9,274,217	99.98	3,935,196	3,930,403	99.88
滞納繰越分	2,579	1,826	70.80	29,566	11,789	39.87
都市計画税	22,861,670	22,489,598	98.37	8,003,339	7,775,922	97.16
現年課税分	22,466,868	22,332,012	99.40	7,748,950	7,696,327	99.32
滞納繰越分	394,802	157,586	39.92	254,389	79,595	31.29
法定外目的税	0	0	0.00	0	0	0.00
現年課税分	0	0	0.00	0	0	0.00
滞納繰越分	0	0	0.00	0	0	0.00

(「市町村税の徴収実績」第6表から)

(単位：千円、%)

税目	広島市			北九州市		
	調定額	収入額	収入率	調定額	収入額	収入率
市税	240,818,635	234,186,914	97.25	174,353,353	171,614,913	98.43
現年課税分	234,106,566	232,657,146	99.38	171,768,149	170,573,164	99.30
滞納繰越分	6,712,069	1,529,768	22.79	2,585,204	1,041,749	40.30
市民税	123,671,129	120,713,236	97.61	75,432,659	74,193,347	98.36
個人	99,588,297	96,783,440	97.18	62,132,462	60,956,372	98.11
現年課税分	96,876,688	95,878,660	98.97	61,116,914	60,510,414	99.01
滞納繰越分	2,711,609	904,780	33.37	1,015,548	445,958	43.91
法人	24,082,832	23,929,796	99.36	13,300,197	13,236,975	99.52
現年課税分	23,877,765	23,889,516	100.05	13,238,290	13,214,099	99.82
滞納繰越分	205,067	40,280	19.64	61,907	22,876	36.95
固定資産税	81,922,220	80,840,478	98.68	69,735,139	68,657,512	98.45
固定資産税	81,432,995	80,351,253	98.67	67,651,094	66,573,467	98.41
現年課税分	80,264,422	79,897,992	99.54	66,568,387	66,151,041	99.37
滞納繰越分	1,168,573	453,261	38.79	1,082,707	422,426	39.02
交付金	489,225	489,225	100.00	2,084,045	2,084,045	100.00
現年課税分	489,225	489,225	100.00	2,084,045	2,084,045	100.00
軽自動車税	2,159,960	2,030,648	94.01	1,980,231	1,871,421	94.51
現年課税分	2,037,847	1,993,495	97.82	1,875,759	1,828,479	97.48
滞納繰越分	122,113	37,153	30.43	104,472	42,942	41.10
市たばこ税	7,347,569	7,347,591	100.00	7,083,909	7,083,977	100.00
現年課税分	7,347,569	7,347,591	100.00	7,083,909	7,083,977	100.00
滞納繰越分	0	0	0.00	0	0	0.00
鉦産税	0	0	0.00	29,157	29,157	100.00
現年課税分	0	0	0.00	29,157	29,157	100.00
滞納繰越分	0	0	0.00	0	0	0.00
特別土地保有税	2,260,861	0	0.00	69,165	1,698	2.45
現年課税分	0	0	0.00	0	0	0.00
滞納繰越分	2,260,861	0	0.00	69,165	1,698	2.45
入湯税	67,995	65,255	95.97	26,762	26,762	100.00
現年課税分	65,648	65,207	99.33	26,762	26,762	100.00
滞納繰越分	2,347	48	2.05	0	0	0.00
事業所税	6,663,425	6,684,114	100.31	7,235,258	7,221,882	99.82
現年課税分	6,660,652	6,682,872	100.33	7,212,198	7,205,657	99.91
滞納繰越分	2,773	1,242	44.79	23,060	16,225	70.36
都市計画税	16,725,476	16,505,592	98.69	12,098,311	11,866,395	98.08
現年課税分	16,486,750	16,412,588	99.55	11,869,966	11,776,771	99.21
滞納繰越分	238,726	93,004	38.96	228,345	89,624	39.25
法定外目的税	0	0	0.00	662,762	662,762	100.00
現年課税分	0	0	0.00	662,762	662,762	100.00
滞納繰越分	0	0	0.00	0	0	0.00

※各市の金額・率は速報値で決算認定前の数値

(単位：千円、%)

税目	福岡市			熊本市		
	調定額	収入額	収入率	調定額	収入額	収入率
市 税	336,853,955	332,596,900	98.74	116,458,039	113,433,633	97.40
現年課税分	332,896,890	331,001,533	99.43	113,653,596	112,603,925	99.08
滞納繰越分	3,957,065	1,595,367	40.32	2,804,443	829,708	29.59
市 民 税	172,329,606	169,396,293	98.30	60,495,079	58,933,616	97.42
個 人	127,255,884	124,475,600	97.82	50,248,941	48,779,000	97.07
現年課税分	124,944,174	123,586,131	98.91	48,985,491	48,407,963	98.82
滞納繰越分	2,311,710	889,469	38.48	1,263,450	371,037	29.37
法 人	45,073,722	44,920,693	99.66	10,246,138	10,154,616	99.11
現年課税分	44,901,629	44,877,741	99.95	10,169,047	10,132,271	99.64
滞納繰越分	172,093	42,952	24.96	77,091	22,345	28.99
固 定 資 産 税	117,874,355	116,862,088	99.14	41,308,262	40,115,418	97.11
固定資産税	116,996,099	115,983,832	99.13	40,998,135	39,805,291	97.09
現年課税分	115,863,938	115,472,405	99.66	39,804,234	39,455,620	99.12
滞納繰越分	1,132,161	511,427	45.17	1,193,901	349,671	29.29
交付金	878,256	878,256	100.00	310,127	310,127	100.00
現年課税分	878,256	878,256	100.00	310,127	310,127	100.00
軽自動車税	1,923,987	1,848,416	96.07	1,874,528	1,768,583	94.35
現年課税分	1,850,477	1,822,470	98.49	1,776,779	1,738,799	97.86
滞納繰越分	73,510	25,946	35.30	97,749	29,784	30.47
市たばこ税	12,234,401	12,234,326	100.00	5,069,394	5,069,394	100.00
現年課税分	12,234,401	12,234,326	100.00	5,069,394	5,069,394	100.00
滞納繰越分	0	0	0.00	0	0	0.00
鉦 産 税	0	0	0.00	0	0	0.00
現年課税分	0	0	0.00	0	0	0.00
滞納繰越分	0	0	0.00	0	0	0.00
特別土地保有税	0	0	0.00	0	0	0.00
現年課税分	0	0	0.00	0	0	0.00
滞納繰越分	0	0	0.00	0	0	0.00
入 湯 税	50,863	50,864	100.00	20,995	20,995	100.00
現年課税分	50,863	50,864	100.00	20,995	20,995	100.00
滞納繰越分	0	0	0.00	0	0	0.00
事 業 所 税	7,979,547	7,970,771	99.89	2,314,288	2,306,533	99.66
現年課税分	7,971,908	7,964,088	99.90	2,298,573	2,295,509	99.87
滞納繰越分	7,639	6,683	87.49	15,715	11,024	70.15
都 市 計 画 税	24,461,196	24,234,142	99.07	5,375,493	5,219,094	97.09
現年課税分	24,201,244	24,115,252	99.64	5,218,956	5,173,247	99.12
滞納繰越分	259,952	118,890	45.74	156,537	45,847	29.29
法定外目的税	0	0	0.00	0	0	0.00
現年課税分	0	0	0.00	0	0	0.00
滞納繰越分	0	0	0.00	0	0	0.00

(「市町村税の徴収実績」第6表から)

Ⅶ 浜松市税務機構図・税務職員人員配置表・事務分掌

1 浜松市税務機構図

(平成31年4月1日現在)

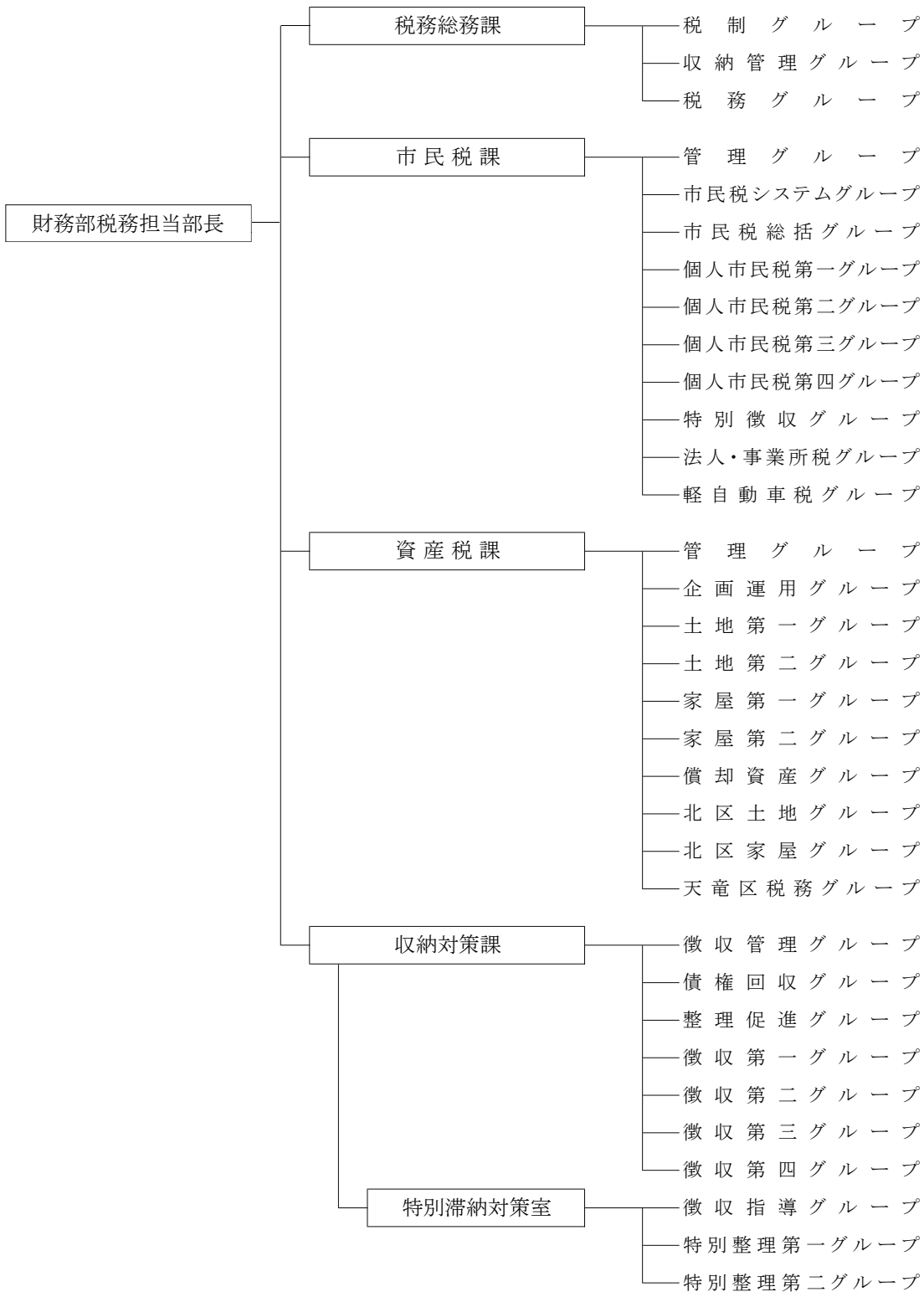

課名	職員数
税務総務課	23
市民税課	80
資産税課	83
収納対策課	64
合計	250

※非常勤職員は含まない

## 2 税務職員人員配置表

( )内は事務取扱 平成31年4月1日現在

部名	課名	グループ名	税務担当部長	次長	参事	課長	専門監	課長補佐	主幹	副主幹	主任	一般職員	再任用職員	計	非常勤職員	
財務部	税務総務課	税制	1			1		1		1	2	1		7		
		収納管理						1	1	2	4	2	1	11	1	
		税務								1	3	1		5	3	
		計	1			1		2	1	4	9	4	1	23	4	
	市民税課	管理					1	2	(2)	1		1	1	1	7	3
		市民税システム									2	2			4	
		市民税総括								1	2	2			5	1
		個人市民税第一								1	2	5	4	1	13	1
		個人市民税第二								1		2	4	1	8	
		個人市民税第三								1		3	3	1	8	
		個人市民税第四									1	7	2		10	
		特別徴収								1		4	5	3	13	4
		法人・事業所税								1	2	2	1	1	7	2
		軽自動車税								1	1	3			5	3
	計					1	2	(2)	8	10	31	20	8	80	14	
	資産税課	管理					1	2	(2)		1	2		4	10	4
		企画運用									2	4	2		8	
		土地第一						1			2	4	3		10	
		土地第二								1	2	4	2	1	10	
		家屋第一									2	8	4		14	
		家屋第二									2	6	1	2	11	
		償却資産									2	2		1	5	2
		北区土地								1	1	2		3	7	2
		北区家屋									2	1			3	1
		天竜区税務								1		2	1	1	5	2
		計					1	3	(2)	3	16	35	13	12	83	11
	収納対策課	徴収管理			1		1	2	(2)		2	4	1	1	12	9
		債権回収								1		2			3	
		整理促進									1	3		1	5	2
		徴収第一									1	4	2		7	2
		徴収第二									1	3	1	2	7	2
		徴収第三								1	1	3	2		7	2
		徴収第四								1		1	1	1	4	4
特別滞納対策室																
徴収指導							1			1	4	1		7		
特別整理第一										1	4	1		6		
特別整理第二										2	4			6		
計			1		1	3	(2)	3	10	32	9	5	64	21		
4課合計			1	1		4	8	2 (6)	15	40	107	46	26	250	50	

※職員合計には、派遣・出向職員及び非常勤職員は含まない

※収納対策課の職員合計+非常勤=85名には滞納整理機構派遣2名及び石巻市派遣1名は含まない

### 3 事務分掌

平成31年4月1日現在

部名	課名	グループ名	事務分掌
財 務 部	税務総務課	税 制  収 納 管 理  税 務	<ol style="list-style-type: none"> <li>1 税務行政の企画及び調整に関すること。</li> <li>2 税務事務の総括に関すること。</li> <li>3 市税の収納管理に関すること。</li> <li>4 市税の口座振替に関すること。</li> <li>5 市税の督促に関すること。</li> <li>6 市税の過誤納金の還付に関すること。</li> <li>7 固定資産評価審査委員会に関すること。</li> </ol>
	市民税課	管 理 市 民 税 シ ス テ ム 市 民 税 総 括 個 人 市 民 税 第 一 個 人 市 民 税 第 二 個 人 市 民 税 第 三 個 人 市 民 税 第 四 特 別 徴 収 法 人 ・ 事 業 所 税 軽 自 動 車 税	<ol style="list-style-type: none"> <li>1 個人市民税、個人県民税、法人市民税、軽自動車税、市たばこ税、鉱産税、入湯税及び事業所税の賦課等に関すること。</li> <li>2 所管に係る税の申告書及び届出書等の受付並びにその総括に関すること。</li> <li>3 原動機付自転車及び小型特殊自動車の標識の交付、返納等に係る事務並びにその総括に関すること。</li> <li>4 所管に係る税に関する証明及びその総括に関すること（収納に関するものを除く。）。</li> </ol>
	資産税課	管 理 企 画 運 用 土 地 第 一 土 地 第 二 家 屋 第 一 家 屋 第 二 償 却 資 産 北 区 土 地 北 区 家 屋 天 竜 区 税 務	<ol style="list-style-type: none"> <li>1 固定資産税、都市計画税及び特別土地保有税の賦課等に関すること。</li> <li>2 固定資産の評価に関すること。</li> <li>3 国有資産等所在市町村交付金に関すること。</li> <li>4 不動産取得税の申告書及び報告書に関すること。</li> <li>5 土地家屋縦覧帳簿の縦覧及び固定資産課税台帳等の閲覧並びにその総括に関すること。</li> <li>6 所管に係る税の申告書及び届出書等の受付並びにその総括に関すること。</li> <li>7 所管に係る税に関する証明及びその総括に関すること（収納に関するものを除く。）。</li> </ol>
	収納対策課	徴 収 管 理 債 権 回 収 促 進 徴 収 第 一 徴 収 第 二 徴 収 第 三 徴 収 第 四 特 別 滞 納 特 別 整 理 第 一 特 別 整 理 第 二	<ol style="list-style-type: none"> <li>1 市税及び国民健康保険料の徴収及び滞納処分に関すること（市長が指定したものに限る。）。</li> <li>2 未収債権の徴収及び徴収に係る助言等に関すること。</li> <li>3 未収債権に係る調査及び総合調整に関すること。</li> <li>4 市税及び個人県民税の収納に係る証明並びにその総括に関すること。</li> <li>5 特別滞納対策室に関すること。</li> <li>6 静岡地方税滞納整理機構との連絡調整に関すること。</li> </ol>





静岡県浜松市中区元目町 120 番地の 1

浜松市 財務部 税務総務課

TEL :053-457-2141

FAX :050-3730-9578

E-mail:zei-soumu@city.hamamatsu.shizuoka.jp

HP :<https://www.city.hamamatsu.shizuoka.jp>

発行年月：令和元年 9 月