

仕事をしたい
障がいのある方へ

障がいのある方を
雇用したい
企業の皆さんへ

ともに働くを応援します



※ 掲載内容は、各事業所から令和5年11月に提供された情報に基づき、掲載しています。
休止中等で掲載していない場合や、情報が変更になっている場合もありますので、あらかじめご了承ください。
詳しい情報については各事業所へお問い合わせください。



働くための訓練ができる障害福祉サービス事業所を利用するには
 ・障害福祉サービス利用までの流れ・・・・・・・・・・P3



しごとや生活など、総合的な相談がしたい
 ・計画相談支援事業所・・・・・・・・・・P4
 ・浜松市障がい者相談支援センター・・・・・・・・P7
 計画相談支援事業所一覧・・・・・・・・・・P4～P7



就職活動をはじめたい、就職先をさがしたい
 ・ハローワーク浜松（浜松公共職業安定所）ほか・・・・・・・・P8



就職前・就職後のさまざまな相談をしたい
 ・障害者就業・生活支援センターだんだん・・・・・・・・P8
 ・浜松市障害者就労支援センターふらっと・・・・・・・・P8
 ・静岡障害者職業センター・・・・・・・・・・P8



しごとに必要な力を身につける機関・施設を知りたい
 ・浜松テクノカレッジ（静岡県立浜松技術専門学校）・・・・・・・・P9
 ・就労移行支援事業所・就労継続支援事業所（A型・B型）
 就労定着支援事業所・・・・・・・・・・P9
 障害福祉サービス事業所一覧（就労系）・・・・・・・・P10～P20

企業の方へ



障がいのある方を雇用するための相談窓口を知りたい
 ・ハローワーク浜松（浜松公共職業安定所）・・・・・・・・P21



就職（雇用）に向けての訓練や職場実習の受け入れについて相談したい
 ・浜松テクノカレッジ（静岡県立浜松技術専門学校）・・・・・・・・P21
 ・特別支援学校・就労移行支援事業所・就労継続支援事業所（A型・B型）・・・・P21



雇用前・雇用後の就労面・生活面での様々な相談をしたい
 ・就労定着支援事業所・・・・・・・・・・P9
 ・障害者就業・生活支援センターだんだん・・・・・・・・P22
 ・浜松市障害者就労支援センターふらっと・・・・・・・・P22



ジョブコーチについて相談したい
 ・静岡障害者職業センター・・・・・・・・・・P22
 ・特定非営利活動法人くらしえん・しごとえん・・・・・・・・P22
 ・認定特定非営利活動法人浜松 NPO ネットワークセンター・P22

企業に対する助成制度・・・・・・・・・・P23

障害福祉サービス利用までの流れ

(就労移行支援事業所・就労継続支援事業所)

1 相談

各福祉事業所の社会福祉課(裏表紙)
または各計画相談支援事業所(P4.5.6.7)に相談します。

就労継続支援A型事業所利用の場合は
ハローワークの窓口でもご相談できます

2 申請

相談の結果、福祉サービスが必要な場合は、利用したいサービスの支給決定を受けるための**申請書**を社会福祉課に提出します。

社会福祉課から、サービス等利用計画案作成のための**依頼書**が交付されます。

サービス等利用計画案の作成を依頼する計画相談支援事業所(特定相談支援事業所)を選び作成を依頼してください。

3 面接・調査(アセスメント)

社会福祉課の職員により、本人の心身の状況等を把握しサービスの必要性を確認するための調査を受けます。

障害支援区分認定調査が必要なサービスの利用を希望する場合は

- ・医師の意見書
- ・コンピューターによる一次判定
- ・審査会での二次判定

により、障害支援区分が認定されます。
就労移行支援事業所・就労継続支援事業所を利用する場合、認定は不要です。

4 審査・判定

面接・調査の結果をもとに、審査・判定が行われます。

5 「サービス等利用計画案」の作成・提出

計画相談支援事業所と、計画の作成やその後のモニタリングをするための契約を締結します。

計画相談支援事業所の相談員が、利用申請者の希望や状況を踏まえた**サービス等利用計画案**を作成し、社会福祉課に提出します。

6 支給決定

社会福祉課は、この**サービス等利用計画案**等を踏まえて、サービスの受給の要否や支給量などを決定します。本人に**通知**や**受給者証**が送られます。



7 事業所との契約・利用開始・モニタリング

障害福祉サービス事業所と契約して、サービスを利用します。(受給者証の提出が必要です)

利用開始後、計画相談支援事業所は、一定期間ごとにモニタリングを行い、サービス等利用計画の見直しを行います。

計画相談支援事業所（特定相談支援事業所）

障害福祉サービス等の利用者に対し、困り事を伺ったうえで、適切な福祉サービス等の利用のための「計画」を作成したり、定期的にご自宅を訪問し、状況をうかがうための「モニタリング」を行う事業所です。

中央区 1 ～ 38

浜名区 39 ～ 44

天竜区 45

相談支援事業所一覧

計 社会福祉法人聖隷福祉事業団 1. 指定特定相談支援事業所くすのき



☎ 8:30～
17:00
(休) 土・日・祝日・年末年始
(対) 身体・知的・精神・発達・
高次脳機能・難病等
(児童から成人まで)
職 4名
〒433-8125
中央区和合町 555 番地
Tel.053-478-0802
E-mail:kusunoki@sis.seirei.or.jp

計 特定非営利活動法人 障害情報誌をすすめる市民の会 2. ぷらたなす



☎ 8:30～
17:30
(休) 土・日曜日 祝祭日 年末年始
(対) 身体・知的・精神・発達・
高次脳機能・難病等
職 4名
〒430-0901
中央区曳馬 2 丁目 8-19
Tel.053-544-6051
E-mail:info@npo-e-jan.com

計 社会福祉法人小羊学園 3. 障害者相談支援事業所アグネス



☎ 8:30～
17:00
(休) 土・日・祝日
(対) 身体・知的・精神・発達・
高次脳機能・難病等
職 6名
〒430-0709
中央区高林三丁目 9-19
Tel.053-401-6665
E-mail:agness@kohitsuji.or.jp

計 医療法人社団澤記念会 4. せせらぎ



☎ 8:30～
17:00
(休) 土曜日その他法人の定める日
(対) 知的・精神
職 1名
〒432-8013
中央区広沢 2-27-27 プライムコンセプト広沢 101
Tel.053-415-8862
E-mail:sesaragi_sawa@toukai.me

計 株式会社 Kids Developer 5. こもれび



☎ 9:00～
17:00
(休) 土・日・祝日
(対) 身体・知的・精神・発達
職 1名
〒430-0913
中央区船越町 40-18
Tel.053-589-4779
E-mail:hiringhart@outlook.jp

計 株式会社エイドネットワーク 6. 相談支援事業所ころね



☎ 8:30～
17:30
(休) 土曜日・日曜日・祝日
(対) 身体・知的・精神・発達・
高次脳機能・障害児
職 1名
〒433-8122
中央区上島二丁目 13-62
Tel.053-525-7591
E-mail:soudan@aidnetwork.jp

計 一般社団法人 I しずおか 7. コネクト



☎ 13:00～
17:00
(休) 日・火・水・金・土
(対) 身体
職 1名
〒435-0055
中央区十軒町 58
Tel.053-525-7681
E-mail:ilshizuoka2019@gmail.com

計 合同会社あえたら 8. プランセンターひくま



☎ 10:00～
17:00
(休) 土・日曜日 祝祭日 年末年始
(対) 身体・知的・精神
高次脳機能・その他
職 3名
〒430-0901
中央区曳馬四丁目 13-11-102
Tel.053-477-9000
E-mail:ilc-aetara@winde.jp

計 ソーシャルインクルー株式会社 9. ソーシャルインクルー浜松



☎ 8:30～17:30
(休) 土日祝 年末年始
(相談によっては休日開所あり)
(対) 身体・知的・精神・発達・
高次脳機能
職 1名
〒432-8021
中央区佐鳴台六丁目 8-6 リトルバード 102
Tel.053-543-5517
E-mail:hamamatsu@socialinclu.co.jp

計 デジウェル合同会社 10. Lore



☎ 10:00～
18:00
(休) 土日祝 夏季 年末年始
(対) 身体・知的・精神・発達・
高次脳機能
職 1名
〒433-8113
中央区小豆餅 4 丁目 20-17 コーポアイ C
Tel.070-8335-7788
E-mail:lore@digiwel.co.jp

計 合同会社 Connectoday 11. さんさん



☎ 9:00～
18:00
(休) 日・月 (ただし月曜日が祝日の際は営業とし、火曜日を休日に変更)
(対) 身体・知的・精神
高次脳機能・障害児
職 1名
〒435-0055
中央区十軒町 684-6
Tel.053-568-2233
E-mail:sansansoudan@outlook.jp

計 株式会社ファイブ 12. けあけあ



☎ 9:00～
18:00
(休) 土・日・GW・夏季休暇・
年末年始
(対) 身体・知的・精神
発達・高次脳機能
職 1名
〒433-8111
中央区葵西 5-22-5
Tel.053-439-5071

計 13. 相談支援事業所ゆたか

 ① 9:00~
 17:00
 (休) 土日祝日
 (対) 身体・知的・精神
 ② 2名
 〒431-3107
 中央区菅井町 366-2
 Tel.053-570-7710
 E-mail: kasaikyousei.soudan@gmail.com

計 14. サポートセンターみんなの家

 ① 9:00~
 17:00
 (休) 土日・国民の休日
 8/13~15・12/29~1/3
 (対) 知的・精神・発達
 ② 1名
 〒431-3122
 中央区有玉南町 2125
 Tel.053-401-0405
 E-mail: minna-ie@ray.ocn.ne.jp

計 15. 相談支援事業所シーソー

 ① 10:00~
 19:00
 (休) 土・日・祝
 (対) 身体・知的・精神
 発達・高次脳機能
 ② 1名
 〒435-0001
 中央区上石田町 2527 番地の1
 Tel.053-433-1122
 E-mail: q6751sae@zm.commufa.jp

計 16. すばる

 ① 8:30~
 17:30
 (休) 土、日、祝日
 (対) 身体・知的・精神・発達・
 高次脳機能・難病等
 ② 2名
 〒431-1102
 中央区大山町 2254-1
 Tel.053-439-5147
 E-mail: soudan-subaru@subarukai.or.jp

計 17. 相談支援事業所まど

 ① 9:00~
 17:00
 (休) 土・日・祝・8/13~8/15
 12/29~1/3
 (対) 身体・知的・精神・発達・
 高次脳機能
 ② 6名
 〒431-1112
 中央区大人見町 3419-5
 Tel.053-570-1312
 E-mail: mado-info@hikarinosono.or.jp

計 18. 光明

 ① 9:00~
 17:00
 (休) 土・日・国民の祝日
 12/29~1/3
 (対) 知的・精神
 ② 1名
 〒432-8005
 中央区神ヶ谷町 4717-2
 Tel.053-485-1510
 E-mail: koumyou-soudan@k-koumyokai.jp

計 19. 相談支援事業所あさぎり

 ① 8:30~
 17:30
 (休) 土曜日、日曜日、祝日
 (対) 身体・知的・精神・発達・
 高次脳機能
 ② 2名
 〒431-1209
 中央区館山寺町 136
 Tel.053-523-7610
 E-mail: asagiri.s@wakoukai-net.com

計 20. 相談支援事業所+C

 ① 8:00~
 17:00
 (休) 土・日・祝・特休・GW・夏休み
 (対) 知的・精神・発達
 ② 1名
 〒431-0211
 中央区舞阪町舞坂 2622-911
 Tel.053-489-4455
 E-mail: lifecreator2017@gmail.com

計 21. 相談支援事業所はな

 ① 9:00~
 18:00
 (休) 土・日・祝
 (対) 身体・知的・精神・発達
 高次脳機能
 ② 3名
 〒432-8061
 中央区入野町 6313-1 河合コーポB110号
 Tel.053-525-8755
 E-mail: soudan.sien.87@gmail.com

計 22. はまかせ

 ① 8:30~
 17:00
 (休) 原則土、日、祝日
 (対) 身体・知的・精神・発達・
 高次脳機能
 ② 4名
 〒432-8063
 中央区小沢渡町 2760
 Tel.053-440-4080

計 23. 相談支援事業所そよ風

 ① 8:40~
 17:10
 (休) 土曜日・午後 日曜日 祝日
 (対) 知的
 ② 2名
 〒432-8056
 中央区米津町 2890
 Tel.053-441-6722
 E-mail: kodomoen.soyokaze@gmail.com

計 24. 相談支援事業所あるめりあ

 ① 9:00~
 18:00
 (休) 日・年末年始
 12/30~1/3
 (対) 身体・知的・精神・発達・
 高次脳機能
 ② 4名
 〒432-8051
 中央区岩林町 2582 番地の26 プリシエルカワイ1階
 Tel.053-589-5100
 E-mail: youupport1018@gmail.com

計 25. ひがし

 ① 8:30~
 17:30
 (休) 土、日、祝日
 (対) 身体・知的・精神・発達・
 高次脳機能・児童
 ② 5名
 〒430-0846
 中央区白羽町 600 番地
 Tel.053-540-0608
 E-mail: sou-higashi@tenryu-kohseikai.or.jp

計 26. 相談支援事業所きりんもあ

 ① 9:00~
 17:00
 (休) 土曜日・日曜日・祝日
 GW・年末年始・夏休み
 (対) 身体・知的・精神・発達
 ② 2名
 〒432-8058
 中央区新橋町 1088-2
 Tel.053-488-7484
 E-mail: kirinclub.hamamatsu@kirin-club.net

計 27. 相談支援事業所くるみ

 ① 9:30~
 18:30
 (休) 夏季休日、年末年始
 ※土日は法人休日と該当する日のみ営業
 (対) 知的
 ② 5名
 〒433-8101
 中央区三幸町 124-7
 Tel.053-420-2213
 E-mail: soudan-k@fukusenkaikai.org

計 特定非営利活動法人外出支援センターガイドネット
28. フォーユー



☎ 8:00~17:00
 (休) 土・日・祝日・12/29~1/3
 5/3~5/5 8/13~8/15
 (対) 身体・知的・精神・発達・
 高次脳機能・難病等
 (職) 5名
 〒433-8112
 中央区初生町 1218-6 ル・リオンひくまの1F店舗
 Tel.053-525-6315
 E-mail:gaidonet,foryou@ae.auone-net.jp

計 医療法人社団至空会
29. 相談支援センターだんだん



☎ 9:00~
 17:00
 (休) 土、日、祝日
 (対) 身体・知的・精神・発達・
 高次脳機能・難病等
 (職) 8名
 〒433-8101
 中央区三幸町 201-4
 Tel.053-415-8600
 E-mail:dandan-psy@air.ocn.ne.jp

計 社会福祉法人聖隷福祉事業団
30. 相談支援事業所おおぞら



☎ 8:30~
 17:00
 (休) 土、日、祝日
 年末年始 12/29~1/3
 (対) 重心
 (職) 3名
 〒433-8558
 中央区三方原町 3453
 Tel.053-437-1941
 E-mail:oozorasoudan@sis.seirei.or.jp

計 医療法人社団互啓会
31. 相談支援事業所ぴいす



☎ 9:00~
 17:00
 (休) 月・水・金・土・日
 (相談受付は基本 火曜・木曜のみ)
 (対) 精神
 (職) 4名
 〒433-8108
 中央区根洗町 537-2 (根洗駅前2名、野原1名)
 Tel.080-2658-0486
 E-mail:piece3355@gmail.com

計 株式会社ポラリス
32. ポラリス



☎ 9:00~
 18:00
 (休) 土曜・日曜・祝日
 GW・夏季休暇・年末年始
 (対) 知的・精神・発達
 (職) 2名
 〒430-0944
 中央区田町 231-8-405
 Tel.053-455-8022
 E-mail:polaris.soudanshien@gmail.com

計 Neo mominooka 株式会社
33. ねお相談支援事業所



☎ 9:00~
 17:30
 (休) 土曜日・日曜日・祝日
 (対) 身体・知的・精神・発達・
 高次脳機能
 (職) 1名
 〒432-8061
 中央区入野町 6183-3
 Tel.053-415-0801
 E-mail:neosoudann@outlook.jp

計 株式会社三松花
34. さんしょうか相談事業所



☎ 10:00~
 19:00
 (休) 土曜日・日曜日
 (対) 身体・知的・精神・発達
 (職) 1名
 〒432-8061
 中央区入野町 9140-1 2F
 Tel.053-447-1187
 携帯 070-9044-0781

計 合同会社ツリーフィールド
35. 相談支援事業所ぬくもり



☎ 8:30~
 17:00
 (休) 土曜日・日曜日・祝日
 12月29日~1月3日
 (対) 聴・聴・聴・聴・聴
 (職) 3名
 〒433-8125
 中央区和合町 27-190 K1BESIDENZ 203
 Tel.053-478-7180
 E-mail:soudannnukumori2023@gmail.com

計 社会福祉法人八生会
36. 相談支援にじいろねっと



☎ 8:30~
 17:30
 (休) 土曜日・日曜日・祝日
 (対) 身体・知的・精神・発達・
 高次脳機能
 (職) 1名
 〒435-0005
 中央区安新町 33-1
 Tel.053-421-8800
 E-mail:nijiro-net@hashoukai.or.jp

計 合同会社こころの宿
37. 相談支援事業所まごころ



☎ 9:00~
 17:00
 (休) 水曜日・日曜日・祝日
 (対) 身体・知的・精神・発達・
 高次脳機能
 (職) 1名
 〒435-0054
 中央区早出町 1227-20
 Tel.080-2000-9924
 E-mail:f1033194,304@cy.tnc.ne.jp

計 伊藤コネクト株式会社
38. 相談支援事業所そよご



☎ 9:00~
 18:00
 (休) 土曜日・日曜日
 GW・夏季休暇・年末年始
 (対) 聴・聴・聴・聴・聴
 (職) 3名
 〒433-8104
 中央区東三方町 388-6
 Tel.053-523-8128

計 特定非営利活動法人すだち
39. 相談支援事業所はるか



☎ 8:30~
 17:15
 (休) 土曜・日曜・12/29~1/3
 (対) 身体・知的・精神・発達・
 高次脳機能 (特定なし)
 (職) 1名
 〒431-1404
 浜名区三ヶ日町宇志 696-11
 Tel.053-524-1202
 E-mail:haruka@npo-sudachi.jp

計 社会福祉法人聖隷福祉事業団
40. 相談支援事業所ナルド



☎ 8:30~
 17:00
 (休) 土、日、祝日、12/29~1/3
 (対) 身体・知的・精神
 高次脳機能・難病等
 (職) 6名
 〒431-1304
 浜名区細江町中川 7220-7
 Tel.053-437-4609
 E-mail:nard@sis.seirei.or.jp

計 社会福祉法人みどりの樹
41. 相談支援事業所ほるた



☎ 9:00~
 18:00
 (休) 土曜日・日曜日
 (対) 身体・知的・精神・発達・
 高次脳機能
 (職) 3名
 〒434-0026
 浜名区東美園 591-1
 Tel.053-586-8855
 E-mail:midori.2@blue.ocn.ne.jp

計 浜松市
42. 相談支援事業所シグナル



☎ 8:30~
 17:15
 (休) 土、日、祝、年末年始
 (対) 身体・知的・発達・
 重度心身障害
 (職) 10名
 〒434-0023
 浜名区高岡 775-1
 Tel.053-586-8804
 E-mail:h-4976@h-hattatsu.com

計 社会福祉法人聖隷福祉事業団
43. 浜松東



☎ 8:30~
17:00
休 土、日、祝日
対 身体・知的・精神・発達・
高次脳機能
職 3名

〒434-0023
浜名区高岡 208-2
Tel.053-541-7340
E-mail:hamahiga@sis.seirei.or.jp

計 株式会社ティータイム
44. 相談支援事業所ひなた



☎ 9:00~
18:00
休 土曜日、日曜日、祝日
対 身体・知的・精神・発達・
高次脳機能
職 3名

〒434-0046
浜名区染地台3丁目33番11号
Tel.053-586-9980
E-mail:soudanhinata@outlook.jp

計 社会福祉法人天竜厚生会
45. さすな



☎ 8:30~
17:30
休 土、日、祝日
対 身体・知的・精神・発達・
高次脳機能・児童
職 7名

〒431-3492
天竜区渡ヶ島 180-3
Tel.053-583-1148
E-mail:kizuna.so-sk@tenryu-kohseikai.or.jp

くらしの相談窓口

浜松市障がい者相談支援センター

浜松市障がい者相談支援センターは、障がいのある人やそのご家族、関係機関からの様々な相談に応じ、利用できるサービス等の紹介のほか、必要な情報提供等を行う、「総合相談」の窓口です。お住いの地域を担当するセンターへご相談ください。相談は無料です。



名称 担当区	郵便番号 電話番号	住所 FAX番号
中 障がい者相談支援センター 旧中区 (三方原地区を含む)	〒433-8125 電話番号 488-8077	中央区和合町555 和合せいれいの里内 FAX番号 488-8078
東 障がい者相談支援センター 旧東区	〒435-8686 電話番号 424-0371	中央区流通元町20-3 東行政センター 2階 FAX番号 424-0379
西 障がい者相談支援センター 旧西区	〒431-0193 電話番号 597-1124	中央区雄踏一丁目31-1 西行政センター 3階 FAX番号 596-5100
南 障がい者相談支援センター 旧南区	〒430-0897 ※電話番号・FAXは、浜松市ホームページでご確認ください	中央区江之島町600-1 南行政センター 3階
北 障がい者相談支援センター 旧北区 (三方原地区を除く)	〒431-1395 電話番号 523-2255	浜名区細江町気賀305 北行政センター 3階 FAX番号 523-2257
浜北 障がい者相談支援センター 旧浜北区	〒434-0041 電話番号 587-1010	浜名区平口1604-1 浜北保健センター 1階 FAX番号 587-1015
天竜 障がい者相談支援センター 天竜区	〒431-3314 ※電話番号・FAXは、浜松市ホームページでご確認ください	天竜区二俣町二俣530-18 天竜保健福祉センター 2階

しごとの相談窓口

しごとを探るときは

■ハローワーク浜松（浜松公共職業安定所）

ハローワーク細江・浜北・浜松市ジョブサポートセンター

- 人と仕事を結ぶ総合機関として、地域の福祉・教育関係機関と連携しながら、職業相談や職業紹介、就職後の定着支援などを行っています。



ハローワーク浜松

ハローワーク 細江

ハローワーク 浜北



浜松ジョブサポートセンター
(浜松市役所1F)

- 職場実習や障害者トライアル雇用など、障がいのある人と企業が相互理解を深めるための制度があります。
- 退職したとき、一定の条件を満たしていれば、雇用保険基本手当（失業保険）を受給しながら仕事を探すことができます。

求職から就職までの流れ

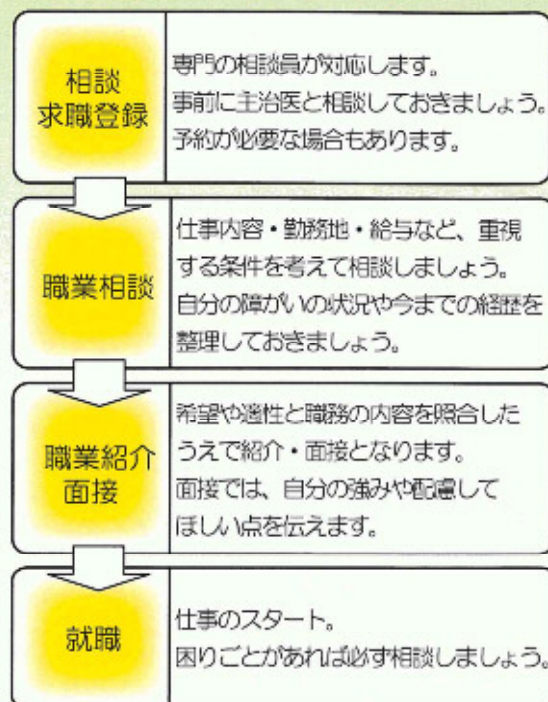

就職前・就職後のさまざまな相談は

■障害者就業・生活支援センターだんだん

(通称：なかほつセンター)

- 「障害者就業・生活支援センター」は、雇用と福祉の連携事業として全国に設置されています。
- 就業およびそれに伴う日常生活上の支援を必要とする障がいのある方に対し、センターでの相談のほか、職場や家庭への訪問も実施します。

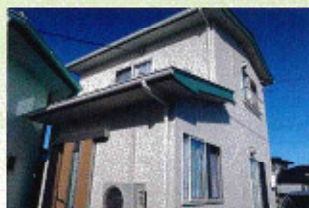

■浜松市障害者就労支援センターふらっと

- 浜松市障害者就労支援センターは、浜松市の委託で設置されています。

- 就職活動時や就職後のお悩み、また、職業訓練をお探しの方の相談も受け付け致します。

- ふらっとは、障害福祉サービス事業所「ひだまりのみちさんぽみち」内にあります。



■静岡障害者職業センター

- 障害者職業センターは、各都道府県に設置されています。
- 障害のある方に対して、就職のための職業相談や職業評価を行い、個人の状況に応じた支援計画を作成して、就職や職業生活にむけての支援を行います。
- 具体的には、基本的な労働習慣の習得、コミュニケーション能力や対人対応力の向上のための支援を行います。

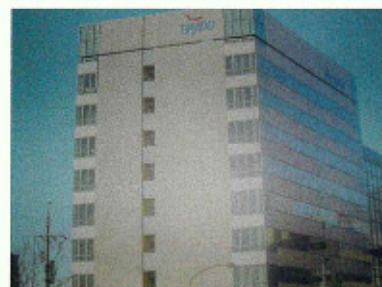

しごとに必要な能力を身につけたいときは

■浜松テクノカレッジ（静岡県立浜松技術専門校）

- ハローワークや支援機関等と連携し、障がいのある方のための公共職業訓練を行っています。
- 訓練を希望する場合は、住所地の管轄するハローワークに求職登録のうえ申込みをしてください。
- 一定の条件を満たすと訓練手当などを受給できます。



訓練の種類

【事業主委託訓練コース（実践能力習得コース）】

障がいのある方の雇用を計画している企業で訓練を行い、必要な能力を身につけ、就職につなげます。

【知識・技能習得訓練コース（職場実習付）】

3～5か月間の座学型訓練と1か月間の職場実習を組み合わせた職業訓練です。

【在職者訓練コース】

在職中で、業務に必要な能力を身につけたい方や、さらにスキルアップしたい方を対象に訓練を行います。

■就労移行支援事業所・就労継続支援事業所（A型・B型）・就労定着支援事業所

- 利用を希望する方は、「障害福祉サービス利用までの流れ」(P3)をご覧ください。

就労移行支援事業所

一般企業等への就労を希望する人に、一定期間、就労に必要な知識及び能力の向上のために必要な訓練や求職活動に関する支援、その適性に応じた職場の開拓、就職後における職場への定着のために必要な相談などを行います。



就労継続支援A型事業所

一般企業等での就労が困難な人に、雇用契約に基づき、働く場を提供するとともに、知識及び能力の向上のために必要な訓練を行います。

就労継続支援B型事業所

一般企業等での就労が困難な人に、働く場を提供するとともに、知識及び能力の向上のために必要な訓練を行います(雇用契約は結びません)。対象となる人は、就労経験があり年齢や体力の面で一般企業に雇用されることが困難となった人や、就労移行支援事業等を利用したが一般企業等の雇用に結びつかなかった人、50歳に達している人、障害基礎年金1級受給者などです。

就労定着支援事業所

生活介護、自立訓練、就労移行支援、就労継続支援を利用して一般企業に新たに雇用されて6か月を経過した人に、就労の継続を図るため、企業や医療機関等との連絡調整を行うとともに、日常生活や社会生活での相談や助言等必要な支援を行います。

障害福祉サービス事業所一覧（就労系）

中央区 1～78

浜名区 79～105

天竜区 106～108

移定 1. ワークセンター大きな木

NPO 法人えんしゅう生活支援 net



高次脳機能障害の方への就労支援を行っています。作業療法士を配置し、個別ニーズに合わせたプログラムを提供。就職活動から就労定着をサポートします。

Ⓖ 9:00～15:00

Ⓣ 土・日・祝・夏期休暇・年末年始

Ⓧ 躰・聴・聴・聴 定 12名 職 6名

〒433-8117

中央区高丘東 3-46-14

TEL053-420-6250 E-mail:ensyuu.ssn@gmail.com

移 就労移行支援事業所

A 就労継続支援 A 型事業所

B 就労継続支援 B 型事業所

定 就労定着支援事業所

掲載内容は、各事業所等から令和5年11月に提供された情報に基づき掲載しています（休止中は除く）。

詳しい情報については各事業所等へお問い合わせください。

B 2. 第2くるみ作業所

社会福祉法人復泉会



昭和59年開所以来、地域の方に支えられ、除草作業、雑紙、アルミ缶回収を中心に、利用者の「働く生活」を大切にしています。一人ひとりが仕事や役割にやりがいを持ち作業に取り組んでいます。

Ⓖ 9:00～16:00

Ⓣ 事業所カレンダーによる

Ⓧ 躰・聴・聴・聴 定 24名 職 11名

〒433-8125

中央区和合町 179-6

TEL053-474-6240 E-mail:daini@fukusenkai.org

B 3. くるみ作業所

社会福祉法人復泉会



くるみ作業所は平成元年から「よみがえる資源・みんなで福祉」を合言葉にアルミ缶回収等のリサイクル事業を主として行い、地域の皆様に支えられ働く生活を築いています。

Ⓖ 9:00～16:00

Ⓣ 土日（事業所カレンダーによる）

Ⓧ 躰・知的・精神 定 36名 職 11名

〒432-8044

中央区南浅田 2-12-26

TEL053-444-3228 E-mail:kurumi@fukusenkai.org

移定 4. スキルアップスクールSES浜松校

株式会社プリマ



自立に向けた就労を円滑に進めるため、一定期間に渡って技術・基礎体力の向上、社会性、協働性、健康管理など、社会参画するうえで必要な知識を身に付け、目標を持って社会生活を営めるよう支援を行っています。

Ⓖ 9:30～15:15

Ⓣ 土・日・祝その他：事業所カレンダーによる

Ⓧ 特に限定無し 定 10名 職 5名

〒432-8023

中央区鶴江 3-73-25

TEL053-456-5300 E-mail:s-ses@prima-m.co.jp

B 5. つばめ創社

NPO 法人浜松地区精神保健福祉会明生会



つばめ創社に通所することで、規則正しい生活リズムを作り、仲間とのふれあいや情報を交換して今後の自信にする。

Ⓖ 9:00～16:00

Ⓣ 木・日（その他はカレンダーによる）

Ⓧ 精神 定 20名 職 6名

〒432-8045

中央区西浅田一丁目9-9

TEL053-442-6477 E-mail:hama-tubame-syotyo@hamamatsu-meiseikai.com

B 6. ウイズ蛭塚

特定非営利活動法人六星



当施設は視覚に障害のある方を中心とした就労支援施設です。全盲、弱視、先天、中途とそれぞれの状況に応じた支援、作業、リハビリをしています。

Ⓖ 9:30～15:30

Ⓣ 土、日、祝（事業所カレンダーによる）

Ⓧ 躰（視覚） 定 20名 職 8名

〒432-8018

中央区蛭塚1丁目9-12

TEL053-489-5560 E-mail:with-shijm2008@abauone-net.jp

A 7. お好み焼き こなこな

特定非営利活動法人地域生活応援団あくしす

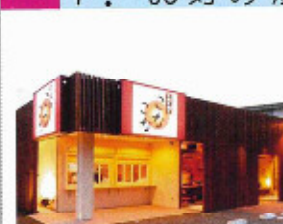

障がいのある人もない人も、住み慣れた地域で生き生きと生活できる環境づくりを目指しています。早出町という地域に愛されるようなお店です。サービス業を通じてコミュニケーション能力を高めたい人に向いています。

Ⓖ 9:30～22:00

Ⓣ 毎週月曜日と平日に1日（月によって調整あり）

Ⓧ 躰・聴・聴・聴 定 10名 職 4名

〒435-0054

中央区早出町 1025-1

TEL053-581-7488 E-mail:info@kona-kona.com

A 8. アウトリーチはままつ

一般社団法人高齢者等支援フォーラム



県から認定された建築物清掃業の資格を元に、各自治体へ入札参加し、清掃・除草・剪定等の作業を受託し、これらの作業を活用した就労支援を実施しています。

Ⓖ 8:00～17:00

Ⓣ 土曜日、日曜日、祝日

Ⓧ 定 20名 職 6名

〒432-8033

中央区海老塚二丁目4番17号

TEL053-543-9183 E-mail:outreach.hamamatsu@yahoo.co.jp

A 株式会社ユーモア
9. ワークワーク



「雇用」を中心として働く場所を提供し、労働者として社内ルールの指導・日常生活への指導・支援を行っています。障害があっても、その先の暮らしが困らないような「支援」を目指しています。

Ⓐ 9:00~16:30
(休) 日曜日 (その他社会カレンダーによる)
Ⓜ 聴覚・知的・精神 (定) 20名 Ⓜ 11名

〒433-8122 中央区上島4丁目28番1号
TEL053-412-6030 E-mail:youmore.www@gmail.com

移 定 株式会社 LITALICO パートナース
10. LITALICO ワークス浜松



アクトタワー6Fにあり、オフィスのような快適な環境がここにはあります。静かな、安心できる空間の中で訓練に取り組みます。スタッフが快適な空間を演出し、みなさまにとって楽しさを感じられる場を提供します。

Ⓐ 10:00~15:00
(休) 第2週目以外の日曜日・その他事業所カレンダーによる
Ⓜ 聴覚・知的・精神 (定) 20名 Ⓜ 7名

〒430-7706 中央区板屋町111-2 外6F
TEL053-450-5519 E-mail:info_hamamatsu_wk@litalico.co.jp

移 定 株式会社 LITALICO パートナース
11. LITALICO ワークス新浜松



駅から徒歩2分の立地にあり、「安心して通えるセンター」がモットーです。希望される生活や働き方から個別の取組みを提案し、就職をサポートします。実務に必要なスキルを学ぶ「模擬会社プログラム」が特色です!

Ⓐ 9:00~15:00
(休) 日曜日 (毎月第2日曜開所)
Ⓜ 聴覚・知的・精神 (定) 20名 Ⓜ 7名

〒430-0933 中央区御治町124 マルHビル2F
TEL053-450-2625 E-mail:info_shinhamamatsu_wk@litalico.co.jp

移 A B 定 社会福祉法人聖隷福祉事業団
12. 聖隷チャレンジ工房和合



施設内作業をはじめ、法人内の病院・介護保険施設へ出向いての作業訓練など幅広い作業種目を体験できます。自分の得意なことを見つけ伸ばし、働く人として成長していきましょう。

Ⓐ 8:30~17:00
(休) 日曜日 (土・祝はカレンダーによる)
Ⓜ 聴覚・知的・精神 (定) 聴10名 Ⓜ 18名
A型10名 B型15名

〒433-8125 中央区和合町632-1
TEL053-412-5011 FAX053-412-5012

B 公益社団法人静岡県聴覚障害者協会
13. 遠州みみの里



聞こえない人や、他の障害を合わせ持つ仲間たちが、共に励まし合い、助け合って元気に通っています。手話や身振りなどのコミュニケーションで、みんな楽しく、張り合いを持って、縫製や下請け作業等に取り組んでいます。

Ⓐ 9:30~15:30
(休) 土、日、祝日
Ⓜ 身体・知的・精神 (定) 11名 Ⓜ 4名

〒433-8125 中央区和合町220-387
TEL053-478-3500 E-mail:miminosato@ai.tnc.ne.jp

B 特定非営利活動法人えんしゅう生活支援 net
14. ワークセンターふたば



地域の皆様に親しまれる居心地の良さと安心安全な食を提供するカフェを運営しています。社会との垣根のない環境で働く体験から自身の気づきや、仕事を継続するための生活の基盤づくりの大切さを実感できる活動を行っています。

Ⓐ 9:30~15:30
(休) 土、日、祝日 (店舗の営業日より休日延長、平日居休あり)
Ⓜ 聴覚・知的・精神 (定) 20名 Ⓜ 6名

〒430-0929 中央区中央1-18-4 ウィステリアパーク101
TEL053-455-8226 E-mail:ensyuu.ssn@gmail.com

B 社会福祉法人遠江学園
15. まつかさ



安心安全に配慮した運営を基本に、地元企業や関連機関、地域等と連携して、働く力や生活する力の向上を図っています。自主製品のPPバッグはオリジナル商品として、数多くの人達から好評を得ています。

Ⓐ 9:00~15:00
(休) 日曜日、祝日、土曜 (法人カレンダーによる)
Ⓜ 知的 (定) 20名 Ⓜ 5名

〒430-0904 中央区中沢町31-9
TEL053-475-6616 E-mail:matsukasa@tootoumi.or.jp

A 株式会社 UNIQUE WORKS
16. UNIQUE WORKS 助信



パソコンを使ったデザイン業務としてチラシ・パンフレット・名刺やLINEスタンプの作成を行っています。習熟度や障害にあわせて軽作業にも取り組んでいただいています。

Ⓐ 9:20~14:40
(休) 土曜日、日曜日
(日曜日は月計画に基づき不定曜開所、希望者のみ出動可)

〒430-0903 中央区助信町15-5
TEL053-468-6571 E-mail:uniqueworks.sukenobu@kids-developer.co.jp

移 定 ウェルビー株式会社
17. ウェルビー浜松駅前センター



ウェルビーは本気で就職を目指す障害を抱えた方の就労準備、就職活動を支援します。就職後は職場で安定して働ける為の支援を行うなど、就労前から就労後まで一貫した支援を行います。

Ⓐ 10:00~16:00
(休) 日曜日、年末年始
Ⓜ 聴覚・知的・精神 (定) 20名 Ⓜ 6名

〒430-0927 中央区旭町11-1 浜松プレスタワー14階
TEL053-522-9029 E-mail:info@welbe.co.jp

移 定 ウェルビー株式会社
18. ウェルビー浜松駅前第2センター



ウェルビーは本気で就職を目指す障害を抱えた方の就労準備、就職活動を支援します。就職後は職場で安定して働ける為の支援を行うなど、就労前から就労後まで一貫した支援を行います。

Ⓐ 10:00~16:00
(休) 土曜日、日曜日、年末年始
Ⓜ 聴覚・知的・精神 (定) 20名 Ⓜ 8名

〒430-0933 中央区御治町1-39 ピンストライプビル3階
TEL053-488-5220 E-mail:info@welbe.co.jp

B 社会福祉法人 19. アグリッシュ西丘



B型と生活介護の多機能型事業所です。毎日色々な作業（草刈り・部品組み立て・LED水耕等）に取り組んでいます。生活介護でも委託作業を行っています。バリアフリー構造で身体・車椅子の方も通所しています。

☎9：15～15：45
 (休)土、日曜日
 (対)身体・知的・精神 (定)B型24名 (職)13名
 発達・高次脳機能 生活介護12名

〒433-8116 中央区西丘町 576
 TEL053-414-3800 E-mail:agrishishioaka-2017@subarukai.or.jp

移定 株式会社クラ・ゼミ 20. アクセスジョブ浜松駅前



アクセスジョブでは就職を目指す方に寄り添った就労支援を行っています。組み立てやピッキングなどの軽作業やPC作業など、実践的な訓練を行います。選べるカリキュラム、個別支援が特徴です。

☎9：30～15：30
 (休)日曜日・その他事業所カレンダーによる
 (対)躰・聴・視・発 (定)移行20名 (職)8名
 高次脳機能・聴

〒430-0933 中央区鍛冶町 140-4 浜松Aビル北館5階A室
 TEL053-458-2363 E-mail:aj.hamamatsu@kurazemi.co.jp

移定 B 株式会社スカイブルーサポート 21. ステップ・ワン就労アカデミー



ステップ・ワン就労アカデミーは、あなたの「働きたい」を全力でサポートします。医療機関（月洞庵クリニック）と連携して、生活リズム、体力づくりや企業実習を行いながら、就職活動を行います。

☎9：00～15：00
 (休)土、日、祝、年末、年始
 (対)知的・精神・発達 (定)移行10名 (職)6名
 高次脳機能 B型10名

〒433-8122 中央区上島二丁目 10-24 サニーハイツ 101号室
 TEL053-479-0810 E-mail:s.blue201904@gmail.com

B 特定非営利活動法人トータルケアセンター 22. ピオ・グレース



ピオ・グレースでは、ご老人向け宅配弁当作りや配達・フェイスマスクの製造・自動車部品の組立・お煎餅作りなど多様な作業を通じ、あなたの「やりがい・いきがい」を見つけます！

☎9：00～15：00
 (休)土・日・祝日
 (対)知的・精神・発達 (定)20名 (職)7名

〒433-8123 中央区幸 4-20-38 ニューフロンティアビル2F
 TEL053-571-6729 E-mail:info@nptcc.com

移 B 株式会社愛しすおか 23. あいびっと浜松



あなたの「働きたい！」を応援します！訓練～定着まで一貫した支援体制！就職実績令和4年度10名！高い就職率と定着率100%を誇ります。見学・相談、随時受付中！

☎9：00～16：30
 (休)日曜日・年末年始
 (対)躰・聴・視・発 (定)移行10名 (職)15名
 B型20名

〒430-0928 中央区板屋町 517
 TEL053-589-3311 E-mail:info@ibit2010.co.jp

移 株式会社JIC 24. ティーキャリア 浜松オフィス



生きづらさを抱える方たちの「なりたい」を後押しします。主に大人の発達・精神障害の方向けの就職支援を行っています。「やりがいを感じられる仕事探し」×「あなたらしい働き方探し」をサポートします。

☎10：00～16：00
 (休)日
 (対)精神・発達 (定)20名 (職)6名

〒430-0933 中央区鍛冶町 319-28 遠鉄鍛冶町ビル5階 B-1
 TEL053-401-3939 E-mail:hamamatsu@dd-career.com

移定 株式会社クラ・ゼミ 25. アクセスジョブ浜松田町



令和5年1月1日より生活訓練が始まりました。自分らしく、長く働き続ける職場で生活のリズムを整えたり、就職することを目標とし、一歩一歩前進していけるよう支援していきます。

☎9：30～15：30
 (休)日曜日
 (対)躰・聴・視・発 (定)移行13名 (職)7名
 高次脳機能 生活訓練7名

〒430-0944 中央区田町 230-15クラ・ゼミ本社ビル1F
 TEL053-523-6370 E-mail:kura.aj.hama2@gmail.com

A 特定非営利活動法人トータルケアセンター 26. グレースカフェ



グレースカフェでは地域に密着し、市役所や保健所、浜松医科大学、リハビリテーション病院、各企業などにグレースカレー弁当の販売をしています。またカレー弁当以外にも各種弁当・ハンバーガーも販売しており、毎日仕込みや製品化に力を合わせています。

☎9：00～15：00
 (休)土・日・祝
 (対)知的・精神・発達 (定)20名 (職)7名

〒433-8123 中央区幸 4丁目 20-30 ウイングヒルズ幸 1F
 TEL053-474-0700 E-mail:info@nptcc.com

A 株式会社メジャーサポートサービス 27. 株式会社メジャーサポートサービス浜松事業所



自社ECサイトの運営、webライティング、多種多様なデザインを作成をしています。成功よりも成長を重視しているため、自分自身で考えられる力を身につけられるように支援しています。

☎9：00～17：00
 (休)土日祝その他：会社カレンダーによる
 (対)躰・聴・視・発 (定)20名 (職)5名

〒430-0946 中央区元城町 218-29 大門はままつビル6F 高次脳機能
 TEL053-571-2111 E-mail:hama@majorss.jp

A アイリスワークサポート合同会社 28. アイリスワークサポート



デザイン版下製作などのパソコン作業、そして軽作業を通じて商品づくりのお手伝いをしております。個々の自立と、働く気持ちを育てる就労支援活動を行っています。

☎9：00～17：00
 (休)日曜日 (土曜日・祝日は事業所カレンダーによる)
 (対)躰・聴・視・発 (定)20名 (職)5名

〒432-8012 中央区布橋 2-5-3
 TEL053-568-9313 E-mail:iris5689313@gmail.com