

# 市場年報

令和 元 年度分

○ 青果部

- 1 種別取扱高 本年の概要
- 2 種別月別取扱高
- 3 委託・買付別種別取扱高
- 4 県内・県外別種別取扱高
- 5 都道府県別種別取扱高
- 6 品目別取扱数量順位表
- 7 品目別取扱金額順位表
- 8 年度別取扱高表
- 9 産地別月別取扱高 (野菜)  
産地別月別取扱高 (果実)  
産地別月別取扱高 (その他)
- 10 産地別取扱高順位表
- 11 品目産地別月別取扱高

浜松市中央卸売市場

# 1 種別取扱高 (令和元年度分)

数量=kg  
金額=円(税込)

種別	本年度取扱高				一日平均取扱高	
	数量		金額	平均単価	数量	金額
野菜	74,239,026	71.8 %	15,591,624,906	57.6 %	210	61,143,627
果実	26,724,226	25.8 %	10,935,081,593	40.4 %	409	42,882,673
その他	2,477,649	2.4 %	558,942,633	2.0 %	226	2,191,932
合計	103,440,901	100 %	27,085,649,132	100 %	262	106,218,232

青果部開市日: 255日

種別	前年度取扱高及び対比			
	数量		金額	
野菜	71,350,660	104.0 %	16,266,110,619	95.9 %
果実	28,484,067	93.8 %	10,979,526,131	99.6 %
その他	2,730,153	90.8 %	599,864,043	93.2 %
合計	102,564,880	100.9 %	27,845,500,793	97.3 %

## 対前年度比較(数量=kg)

前年度を100%として

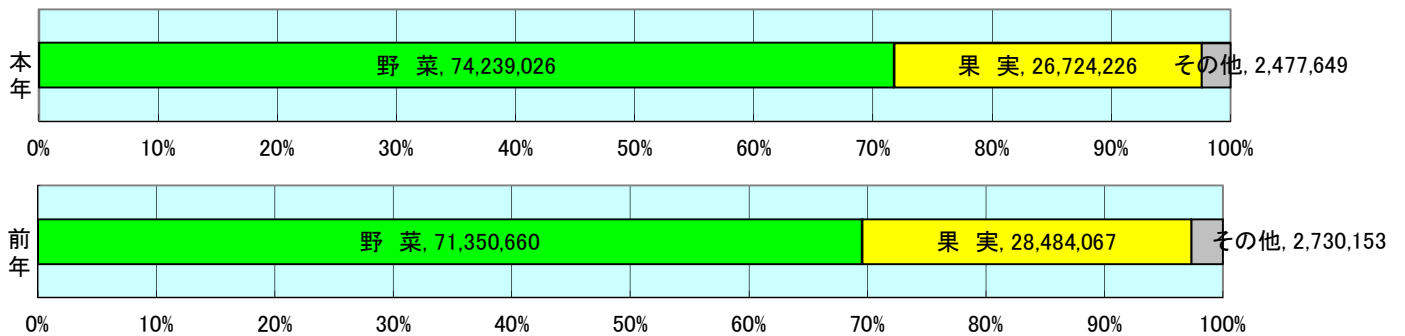

## 対前年度比較(金額=円(税込))

前年度を100%として

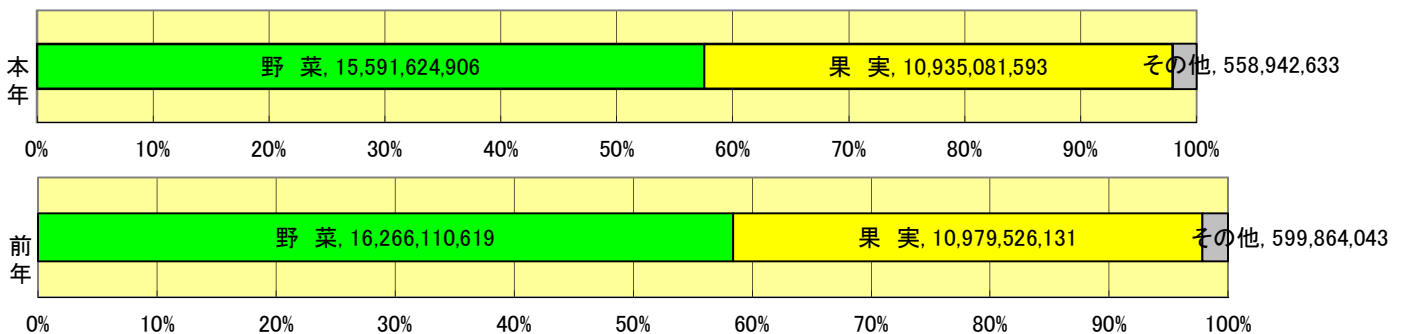

## 編集方法

この市場年報は、浜松市中央卸売市場において、当該年度中に取引された生鮮食料品(青果部・水産物部)に関し、卸売業者が浜松市中央卸売市場業務条例等の定めるところにより提出した各種報告書に基づいて作成しました。

- 単位: kg・円(税込)にて表示してあります。
- 平均単価: 有効桁において、単純平均値を用いています。
- 産地: 原則として、当該出荷者の属する都道府県別(属人主義)による産地表示です。
- 端数処理: 単位未満の数値を処理してあるため、合計と一致しない場合があります。
- 問い合わせ先: 浜松市中央卸売市場 業務グループ 053-427-7406

## 2 種別月別取扱高 (令和元年度分)

数量=kg  
金額=円(税込)

年	月	野菜		果実		その他		青果部計	
		数量	金額	数量	金額	数量	金額	数量	金額
2019	4	5,536,999	1,277,486,108	1,965,786	775,175,280	194,405	42,924,713	7,697,191	2,095,586,101
2019	5	5,637,826	1,275,561,728	1,693,568	716,457,594	181,036	32,674,922	7,512,430	2,024,694,244
2019	6	5,562,643	1,231,275,961	1,896,304	767,089,081	203,823	43,360,340	7,662,770	2,041,725,382
2019	7	5,440,661	1,206,336,925	2,211,297	891,630,950	216,744	41,266,645	7,868,701	2,139,234,520
2019	8	6,152,562	1,376,611,050	2,355,930	1,008,477,696	212,606	44,162,117	8,721,098	2,429,250,863
2019	9	7,013,274	1,619,415,265	2,149,676	1,008,557,294	185,969	31,993,448	9,348,919	2,659,966,007
2019	10	7,447,843	1,496,941,102	2,440,013	940,091,735	221,881	32,927,576	10,109,737	2,469,960,413
2019	11	6,832,741	1,397,770,027	2,967,806	1,014,643,787	226,485	46,360,435	10,027,031	2,458,774,249
2019	12	6,644,584	1,320,835,629	3,219,388	1,310,397,051	258,234	109,290,325	10,122,207	2,740,523,005
2020	1	5,872,967	1,129,587,396	1,988,584	834,328,875	197,648	59,286,768	8,059,200	2,023,203,039
2020	2	6,153,555	1,055,471,749	1,946,319	845,148,669	173,026	36,087,571	8,272,899	1,936,707,989
2020	3	5,943,370	1,204,331,966	1,889,555	823,083,581	205,792	38,607,773	8,038,717	2,066,023,320
計		74,239,026	15,591,624,906	26,724,226	10,935,081,593	2,477,649	558,942,633	103,440,901	27,085,649,132

数量金額の推移

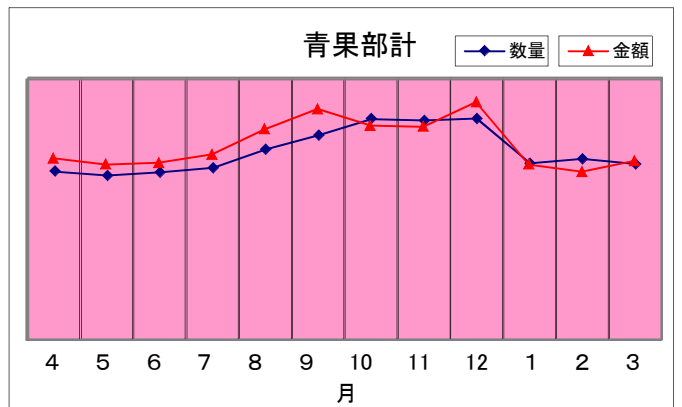
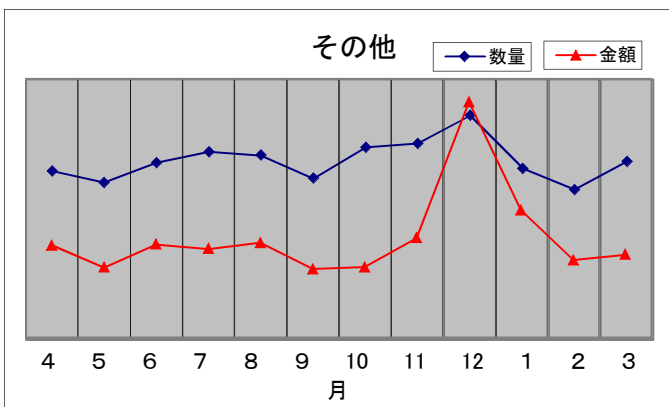
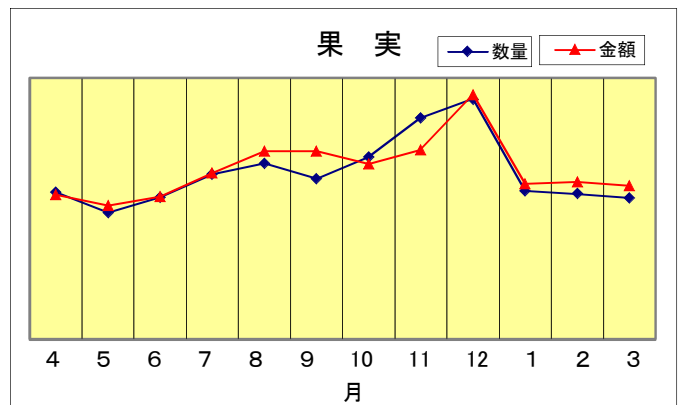
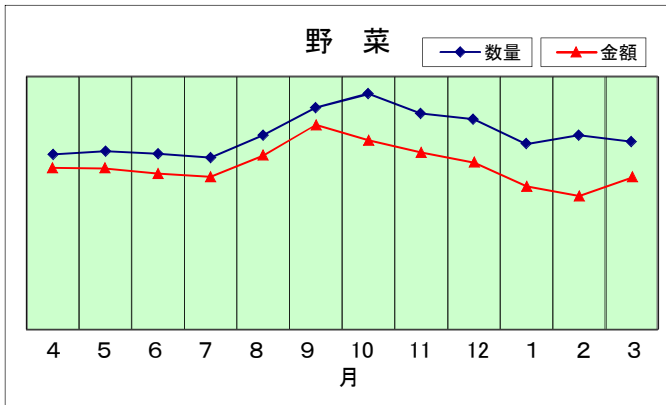

### 3 委託・買付別種別取扱高 (令和元年度分)

数量=kg  
金額=円(税込)

種別	項目	委託	%	買付	%	合計	%
野菜	数量	46,700,387	62.9	27,538,639	37.1	74,239,026	100
	金額	10,289,841,303	66.0	5,301,783,603	34.0	15,591,624,906	100
果実	数量	16,476,650	61.7	10,247,576	38.3	26,724,226	100
	金額	7,637,700,099	69.8	3,297,381,494	30.2	10,935,081,593	100
その他	数量	639,967	25.8	1,837,682	74.2	2,477,649	100
	金額	195,032,044	34.9	363,910,589	65.1	558,942,633	100
合計	数量	63,817,004	61.7	39,623,897	38.3	103,440,901	100
	金額	18,122,573,446	66.9	8,963,075,686	33.1	27,085,649,132	100

委託・買付取扱高比率グラフ

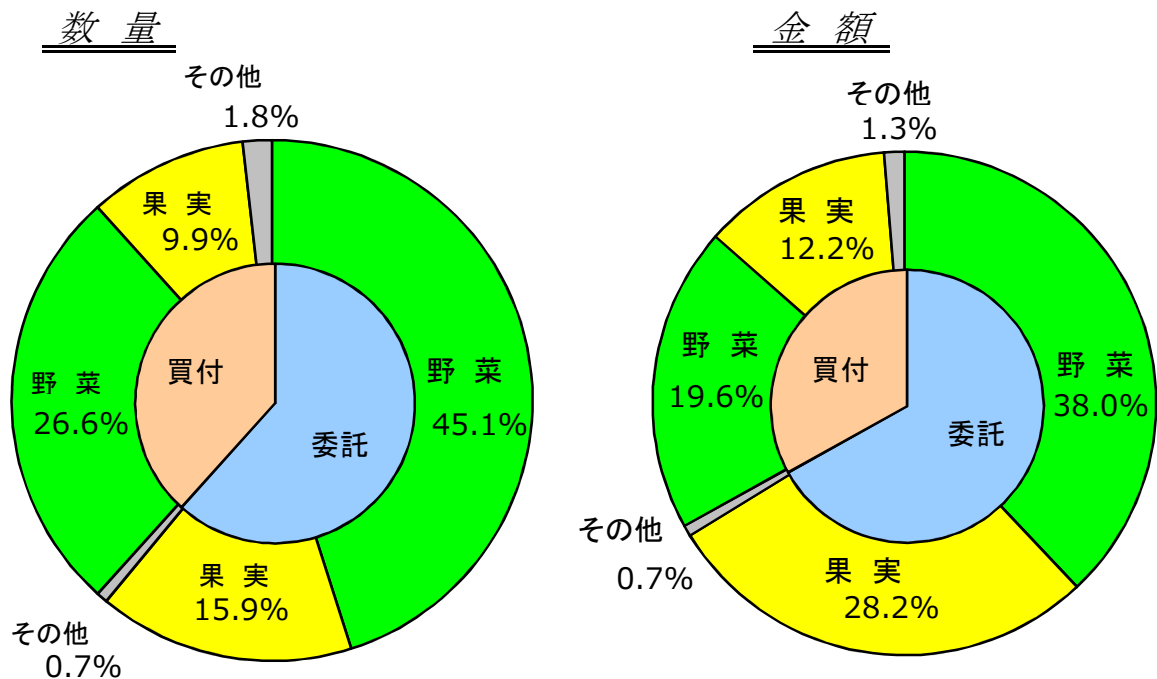

## 4 県内・県外別種別取扱高 (令和元年度分)

数量=kg  
金額=円(税込)

種別	項目	県内	%	県外	%	合計	%
野菜	数量	16,130,584	21.7	58,108,442	78.3	74,239,026	100
	金額	3,309,344,263	21.2	12,282,280,643	78.8	15,591,624,906	100
果実	数量	8,737,994	32.7	17,986,232	67.3	26,724,226	100
	金額	4,310,541,804	39.4	6,624,539,789	60.6	10,935,081,593	100
その他	数量	1,504,196	60.7	973,452	39.3	2,477,649	100
	金額	236,599,199	42.3	322,343,434	57.7	558,942,633	100
合計	数量	26,372,775	25.5	77,068,126	74.5	103,440,901	100
	金額	7,856,485,266	29.0	19,229,163,866	71.0	27,085,649,132	100

### 県内・県外取扱高比率グラフ

数量

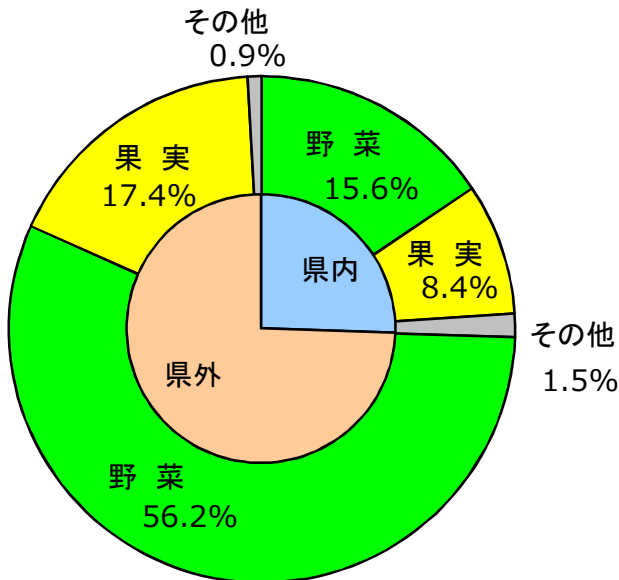

金額

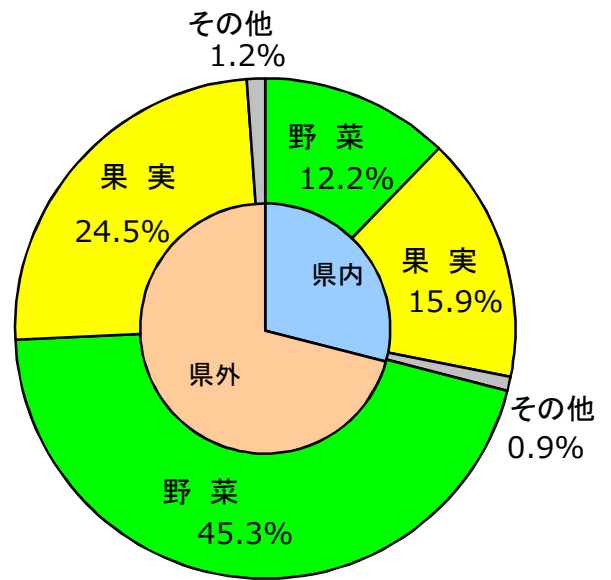

5 都道府県別種別取扱高 (令和元年度分)

数量=kg  
金額=円(税込)

県名	野菜		果実		その他		合計	
	数量	金額	数量	金額	数量	金額	数量	金額
浜松市内	11,221,363	2,109,135,288	5,597,157	2,538,371,124	158,864	64,382,485	16,977,383	4,711,888,897
静岡県(浜松市以外)	4,909,222	1,200,208,975	3,140,837	1,772,170,680	1,345,332	172,216,714	9,395,391	3,144,596,369
北海道	16,472,337	1,982,838,536	24,211	10,690,099	39,720	34,472,241	16,536,269	2,028,000,876
青森	2,106,161	472,737,220	4,060,454	1,389,404,198	26,468	7,782,980	6,193,082	1,869,924,398
岩手	55,921	8,818,842					55,921	8,818,842
宮城	1,962	1,016,473			1,345	548,957	3,307	1,565,430
秋田	24,317	14,998,812	715,413	157,290,444	495	250,138	740,225	172,539,394
山形	188,480	57,478,563	557,085	198,877,453	14	38,880	745,580	256,394,896
福島	688,505	262,604,906	178,000	63,872,452	6,776	4,452,380	873,281	330,929,738
茨城	8,455,071	1,811,117,182	380,161	144,827,481	38	36,720	8,835,270	1,955,981,383
栃木	67,144	51,966,995	17,867	7,540,431	1,134	716,631	86,145	60,224,057
群馬	4,830,300	998,706,969	486	202,500	127	49,716	4,830,913	998,959,185
埼玉	15,917	5,808,295			2,281	833,034	18,198	6,641,329
千葉	2,348,626	451,162,103	1,545	1,584,359	342	386,500	2,350,513	453,132,962
東京	8,661	19,133,857	8,040	3,092,027	2,093	893,180	18,793	23,119,064
神奈川	217,835	28,827,014					217,835	28,827,014
新潟	262,776	165,790,582	61,178	21,666,308	7,740	3,042,367	331,695	190,499,257
富山	7,223	4,716,753	3,710	1,359,897	2,052	4,086,504	12,986	10,163,154
石川	183	123,540	18,400	2,582,010	225	87,004	18,808	2,792,554
福井	992	560,790	1,160	445,176			2,152	1,005,966
山梨	1,310,291	209,580,249	825,059	728,036,966	2,890	5,261,892	2,138,241	942,879,107
長野	6,151,976	1,507,261,174	2,039,658	1,301,144,189	31,399	67,468,652	8,223,033	2,875,874,015
岐阜	70,210	44,473,219	2,315	734,562	406,033	59,266,283	478,557	104,474,064
愛知	8,199,195	2,032,250,871	815,037	243,468,973	73,655	20,125,342	9,087,887	2,295,845,186
三重	8,350	6,488,185	253,198	64,510,182	1,553	223,900	263,102	71,222,267
滋賀	24,342	20,808,078					24,342	20,808,078
京都	2,384	2,010,651	15	8,100			2,399	2,018,751
大阪	13,315	4,336,200	3,753	4,095,360	9	86,400	17,076	8,517,960
兵庫	773,832	87,432,496	58	147,636	1,818	1,558,180	775,707	89,138,312
奈良	890	361,194	26,408	6,318,324	57	144,720	27,354	6,824,238
和歌山	42,069	10,479,584	199,489	51,182,355	4	19,440	241,562	61,681,379
鳥取	1,549	934,874	1,060	346,248	60	9,622	2,669	1,290,744
島根	37	77,112	38,343	66,348,326	1,039	2,459,106	39,418	68,884,544
岡山	5,306	6,705,997	1,861	3,968,287			7,167	10,674,284
広島	57,097	38,936,117	788	263,520			57,885	39,199,637
山口	993	444,602					993	444,602
徳島	513,998	86,992,044	45	16,848			514,043	87,008,892
香川	4,815	2,302,938	1,526	1,757,869			6,341	4,060,807
愛媛	43,378	19,995,227	214,869	75,081,740	3,882	1,586,399	262,129	96,663,366
高知	383,237	326,382,840	7,597	3,237,894			390,834	329,620,734
福岡	101,013	55,782,793	536	990,876	16	699,422	101,564	57,473,091
佐賀	20,233	13,032,224	7,375	3,381,739			27,609	16,413,963
長崎	68,280	11,422,702	1,706	2,233,795	63,059	24,180,326	133,045	37,836,823
熊本	577,518	234,781,232	414,925	126,930,087			992,443	361,711,319
大分	12,662	4,415,491	20	17,820			12,682	4,433,311
宮崎	550,096	311,553,485	25,876	41,357,750	8,645	9,708,302	584,617	362,619,537
鹿児島	1,785,060	441,712,626	26,625	9,417,474	4,834	3,945,784	1,816,519	455,075,884
沖縄	25,463	12,975,014	8,657	4,150,890	8	3,520	34,128	17,129,424
豪州	2,096	2,214,942	242,892	70,195,970	530	59,112	245,518	72,470,024
ブルガリア			144	105,678			144	105,678
カナダ	838	4,920,696	101	93,312			939	5,014,008
中国	513,407	116,006,659	3,556	1,501,092	181,950	43,378,915	698,913	160,886,666
コスタリカ			3,270	705,294			3,270	705,294
エクアドル	125	95,212	120,718	22,218,057			120,843	22,313,269
スペイン	37	57,996					37	57,996
イスラエル			16,836	3,371,886			16,836	3,371,886
韓国	26,968	16,852,822	110	193,320			27,078	17,046,142
メキシコ	352,335	70,950,503	522,915	202,850,902			875,250	273,801,405
マレーシア	32	113,076	190	46,440			222	159,516
オランダ	14,472	12,551,370					14,472	12,551,370
NZ	308,013	51,537,131	588,187	333,115,683	39,847	4,934,423	936,048	389,587,237
比国	5,174	4,252,968	4,570,339	885,228,482	48,567	8,903,840	4,624,080	898,385,290
北朝鮮	30	12,312					30	12,312
タイ	38,607	29,113,879	5,414	3,825,500	1,020	435,510	45,040	33,374,889
台湾	854	1,562,119	5,010	2,014,430			5,864	3,576,549
米国	6,252	10,450,188	623,691	255,810,200	2,445	2,437,887	632,389	268,698,275
その他	339,202	129,252,119	338,349	100,680,898	9,283	7,769,225	686,835	237,702,242
合計	74,239,026	15,591,624,906	26,724,226	10,935,081,593	2,477,649	558,942,633	103,440,901	27,085,649,132

## 6 品目別取扱数量順位表 (令和元年度分)

数量=kg

野 菜				果 実			
順位	品 目	数 量	%	順位	品 目	数 量	%
1	たまねぎ	10,166,396	13.7	1	バナナ	3,984,227	14.9
2	キャベツ	9,298,621	12.5	2	早生温州みかん	3,599,938	13.5
3	だいこん	7,467,992	10.1	3	ふじ	3,143,287	11.8
4	はくさい	5,554,059	7.5	4	すいか	1,893,719	7.1
5	にんじん	5,064,020	6.8	5	普通温州みかん	1,613,331	6.0
6	きゅうり	3,833,654	5.2	6	その他りんご類	808,051	3.0
7	トマト	3,249,168	4.4	7	紅ほっぺ	804,314	3.0
8	レタス	2,881,438	3.9	8	キウイフルーツ	800,005	3.0
9	男爵	2,448,978	3.3	9	パインアップル	777,450	2.9
10	ばれいしょ	2,147,640	2.9	10	その他柑橘類	545,000	2.0
11	メークイン	2,014,813	2.7	11	つがる	536,425	2.0
12	かぼちゃ	1,793,780	2.4	12	バレンシアオレンジ	494,777	1.9
13	白ねぎ	1,710,789	2.3	13	その他ぶどう類	481,744	1.8
14	かんしょ	1,220,854	1.6	14	もも	481,255	1.8
15	ブロッコリー	1,211,920	1.6	15	幸水	480,918	1.8
16	なす	1,154,916	1.6	16	アールスメロン	396,459	1.5
17	えのきだけ	1,083,620	1.5	17	あまなつかん	357,640	1.3
18	ミニトマト	1,039,715	1.4	18	その他メロン類	341,598	1.3
19	ピーマン	938,771	1.3	19	ジョナゴールド	338,020	1.3
20	しめじ	889,679	1.2	20	こだますいか	319,662	1.2
そ の 他		9,068,203	12.1	そ の 他		4,526,408	16.9
合 計		74,239,026	100	合 計		26,724,226	100

## 7 品目別取扱金額順位表 (令和元年度分)

単位＝円(税込)

野 菜				果 実			
順位	品 目	金 額	%	順位	品 目	金 額	%
1	きゅうり	1,296,301,683	8.3	1	紅ほっぺ	1,143,959,065	10.5
2	トマト	1,075,101,336	6.9	2	ふじ	1,080,322,126	9.9
3	たまねぎ	872,489,087	5.6	3	早生温州みかん	988,123,994	9.0
4	キャベツ	749,875,873	4.8	4	その他ぶどう類	745,266,672	6.8
5	ミニトマト	704,269,184	4.5	5	バナナ	744,448,308	6.8
6	にんじん	657,081,652	4.2	6	普通温州みかん	547,877,654	5.0
7	だいこん	565,795,119	3.6	7	キウイフルーツ	442,858,523	4.0
8	白ねぎ	520,427,276	3.3	8	アールスメロン	421,281,972	3.9
9	ピーマン	497,380,221	3.2	9	すいか	347,867,707	3.2
10	レタス	473,992,831	3.0	10	巨峰	320,343,747	2.9
11	しめじ	442,053,864	2.8	11	もも	281,251,415	2.6
12	ブロッコリー	428,787,216	2.8	12	章姫いちご	272,669,376	2.5
13	ほうれんそう	417,582,618	2.7	13	その他りんご類	245,237,187	2.2
14	はくさい	415,454,989	2.7	14	デラウェア	214,739,585	2.0
15	なす	408,577,413	2.6	15	その他いちご類	209,799,886	1.9
16	その他きのこ類	339,341,139	2.2	16	その他柑橘類	196,544,201	1.8
17	ばれいしょ	312,383,362	2.0	17	幸水	192,041,449	1.8
18	かぼちゃ	300,425,341	1.9	18	ハウスみかん	183,305,398	1.7
19	かんしょ	281,617,650	1.8	19	パインアップル	176,503,886	1.6
20	えのきだけ	278,750,198	1.8	20	つがる	164,644,600	1.5
そ の 他		4,553,936,854	29.3	そ の 他		2,015,994,842	18.4
合 計		15,591,624,906	100	合 計		10,935,081,593	100



## 8 年度別取扱高表 (過去10年度分)

(金額は消費税を含む。) 各欄上段数量(kg)下段金額(円)

区分	年度	平成22年度	平成23年度	平成24年度	平成25年度	平成26年度
	開市日数		271	274	267	267
合計	年間取扱高	113,004,251	114,535,659	116,148,781	114,823,454	115,458,959
		28,356,560,560	26,877,191,935	26,511,280,861	27,754,323,063	27,992,350,448
	一日平均取扱高	416,990	418,013	435,014	430,050	434,056
		104,636,754	98,091,941	99,293,186	103,948,775	105,234,400
平均単価	251	235	228	242	242	
野菜	年間取扱高	77,492,806	78,261,875	79,615,128	78,930,025	79,754,482
		17,446,620,021	16,407,691,003	15,669,839,287	16,668,256,610	16,803,920,241
	平均単価	225	210	197	211	211
果実	年間取扱高	32,496,456	32,968,821	33,284,829	33,106,127	33,126,153
		10,175,493,603	9,766,345,028	10,106,470,139	10,424,766,535	10,564,230,240
	平均単価	313	296	304	315	319
その他	年間取扱高	3,014,988	3,304,963	3,248,824	2,787,302	2,578,325
		734,446,936	703,155,904	734,971,435	661,299,918	624,199,967
	平均単価	244	213	226	237	242

区分	年度	平成27年度	平成28年度	平成29年度	平成30年度	令和元年度
	開市日数		268	263	261	255
合計	年間取扱高	110,802,552	108,385,073	104,771,376	102,564,880	103,440,901
		29,246,232,633	30,387,340,112	28,968,642,925	27,845,500,793	27,085,649,132
	一日平均取扱高	413,442	412,111	401,423	402,215	405,651
		109,127,734	115,541,217	110,990,969	109,198,042	106,218,232
平均単価	264	280	276	271	262	
野菜	年間取扱高	78,011,645	74,612,193	74,173,104	71,350,660	74,239,026
		17,979,023,998	18,505,365,020	17,628,057,126	16,266,110,619	15,591,624,906
	平均単価	230	248	238	228	210
果実	年間取扱高	30,437,140	31,270,842	28,084,762	28,484,067	26,724,226
		10,658,825,902	11,277,937,377	10,753,235,991	10,979,526,131	10,935,081,593
	平均単価	350	361	383	385	409
その他	年間取扱高	2,353,767	2,502,038	2,513,510	2,730,153	2,477,649
		608,382,733	604,037,715	587,349,808	599,864,043	558,942,633
	平均単価	258	241	234	220	226

【参考】平成27年度を100とした5年間の推移

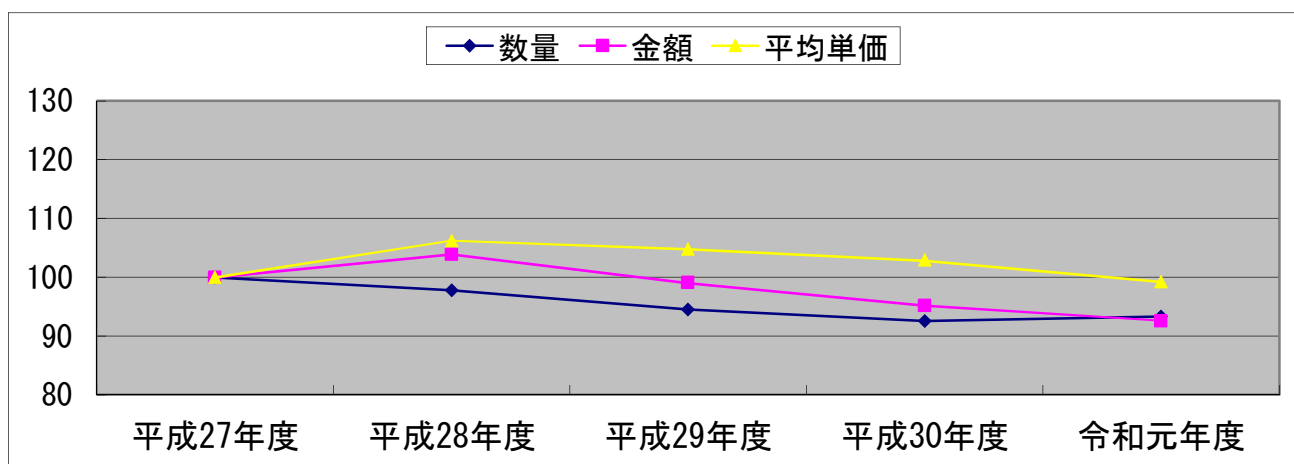

## 9 産地別・月別取扱高

《 野菜 》

産地	数量・金額		合計		4月		5月		6月		7月		8月		9月		10月		11月		12月		1月		2月		3月				
	数量(kg)	金額(税込)	数量(kg)	金額(税込)	数量(kg)	金額(税込)	数量(kg)	金額(税込)	数量(kg)	金額(税込)	数量(kg)	金額(税込)	数量(kg)	金額(税込)	数量(kg)	金額(税込)	数量(kg)	金額(税込)	数量(kg)	金額(税込)	数量(kg)	金額(税込)	数量(kg)	金額(税込)	数量(kg)	金額(税込)	数量(kg)	金額(税込)	数量(kg)	金額(税込)	
合計	74,239,026	15,591,624,906	5,536,999	1,277,486,108	5,637,826	1,275,561,728	5,562,643	1,231,275,961	5,440,661	1,206,336,925	6,152,562	1,376,611,050	7,013,274	1,619,415,265	7,447,843	1,496,941,102	6,832,741	1,397,770,027	6,644,584	1,320,835,629	5,872,967	1,129,587,396	6,153,555	1,055,471,749	5,943,370	1,204,331,966					
浜松市内	11,221,363	2,109,135,288	874,376	200,618,098	1,094,940	217,639,521	931,619	188,689,325	527,183	132,433,874	314,235	103,790,884	237,909	118,149,705	488,987	123,081,634	1,241,093	212,612,320	1,512,388	227,647,192	1,667,361	220,371,135	1,503,075	189,992,263	828,197	174,109,337					
静岡県(浜松市以外)	4,909,222	1,200,208,975	492,361	109,345,361	346,270	106,943,833	370,099	120,292,255	211,726	74,880,642	130,401	53,281,060	147,961	74,118,915	140,805	67,384,427	339,615	101,041,064	578,038	128,712,967	638,057	135,738,610	811,018	116,231,689	702,871	112,238,152					
北海道	16,472,337	1,982,838,536	720,866	90,455,950	109,177	23,467,978	60,016	20,270,074	370,310	93,384,922	2,121,537	341,124,119	3,103,046	461,754,747	2,530,428	325,009,069	2,001,396	208,223,007	1,572,974	137,362,439	1,150,241	94,624,252	1,274,128	87,091,353	1,458,219	100,070,626					
青森	2,106,161	472,737,220	61,109	27,625,947	62,747	24,999,071	253,824	45,294,714	581,529	88,422,038	243,183	60,101,816	259,250	55,754,094	309,660	54,888,998	98,945	28,498,988	69,313	23,660,238	53,939	18,743,941	52,175	20,673,069	60,487	24,074,306					
岩手	55,921	8,818,842	26	31,320	187	296,460			18,606	2,704,525	16,511	2,525,418	19,669	2,606,040	38	20,520	150	77,760	555	245,484	112	186,408	68	124,907							
宮城	1,962	1,016,473	1	3,240	4	9,126	878	536,738			0	2,030	340	73,440	70	52,920	256	142,128	10	11,880	5	1,620	207	82,965	192	100,386					
秋田	24,317	14,998,812	74	288,964	48	183,762	543	308,448	2,608	1,655,704	8,037	3,860,825	7,172	4,225,747	3,643	2,277,416	578	395,074	24	63,612	1,211	372,812	292	1,024,869	87	341,579					
山形	188,480	57,478,563	146	786,000	55	184,841	5,424	2,037,020	38,118	11,241,546	88,857	23,166,906	52,093	16,389,895	2,346	1,028,958	131	91,302	387	256,993	185	220,427	226	580,142	511	1,494,533					
福島	688,505	262,604,906	0	864	16,216	8,882,942	58,007	24,580,419	147,211	57,121,263	262,205	89,827,488	135,880	55,366,415	58,978	21,686,971	9,995	5,045,558	1	7,148	2	18,630	9	59,508	1	7,700					
茨城	8,455,071	1,811,117,182	775,356	179,247,649	850,452	174,861,283	845,980	165,593,604	436,013	107,087,585	319,744	99,500,799	335,942	122,346,914	938,597	180,714,629	1,421,565	239,356,746	961,349	171,230,500	458,492	100,406,827	432,625	92,258,249	678,956	178,512,397					
栃木	67,144	51,966,995	4,519	3,573,200	7,348	7,512,164	1,400	1,129,906	11,809	8,617,704	17,167	11,534,932	10,352	9,059,842	4,586	3,176,810	1,593	1,472,094	880	1,193,724	199	202,068	1,408	865,482	5,882	3,629,069					
群馬	4,830,300	998,706,969	276,595	70,803,972	368,631	85,208,058	341,506	83,717,576	607,482	62,638,435	597,666	73,424,947	927,512	157,997,258	927,409	178,493,937	348,770	123,610,386	111,491	50,656,860	53,791	21,077,151	81,090	26,438,980	188,358	64,639,409					
埼玉	15,917	5,808,295	1,189	326,866	2,529	651,877	2,345	835,272	800	270,540	0	14,202	1,400	511,704	1,049	473,050	1	7,560	263	139,934	1,031	563,004	2,812	906,552	2,497	1,107,734					
千葉	2,348,626	451,162,103	125,049	30,785,040	188,506	38,713,134	322,524	52,611,221	95,041	25,779,199	55,594	15,151,722	28,886	9,148,766	70,790	15,615,180	191,705	37,681,851	355,946	66,549,399	344,049	60,488,971	356,854	56,222,011	213,681	42,415,609					
東京	8,661	19,133,857	1,087	1,977,841	715	1,668,629	810	1,595,485	826	1,481,989	438	1,269,188	692	1,481,440	854	1,472,569	667	1,964,622	908	1,766,132	492	1,390,909	542	1,556,296	629	1,508,757					
神奈川	217,835	28,827,014	75,118	8,575,308	93,072	11,075,724	24,377	2,995,542	2,949	820,260	1,452	553,770	346	188,460	561	301,428	564	303,156	1,542	257,234	637	347,220	404	242,352	16,813	3,166,560					
新潟	262,776	165,790,582	16,726	13,521,940	14,193	11,139,073	14,732	9,752,424	14,658	10,056,611	17,017	13,299,391	22,730	18,321,334	79,620	21,259,841	22,844	18,390,957	14,133	13,135,684	14,185	12,246,316	16,052	12,687,409	15,884	11,979,602					
富山	7,223	4,716,753	70	46,494	210	136,296	350	215,190	605	278,532	300	199,152	395	256,392	563	370,062	1,371	912,111	863	633,267	634	481,410	1,292	765,837	568	422,010					
石川	183	123,540			47	30,618	13	13,176	30	20,346	64	38,556	1	864	3	6,480	20	5,400								5	8,100				
福井	992	560,790			272	184,842	392	133,272	108	46,656					110	85,860	110	110,160													
山梨	1,310,291	209,580,249	325	14,040	951	126,036	1,145	263,196	158,853	28,196,746	401,507	70,468,609	340,497	64,972,631	342,493	40,168,347	63,072	5,258,584	1,430	99,100			18	9,072	0	3,888					
長野	6,151,976	1,507,261,174	162,868	69,419,910	335,933	107,988,456	713,017	151,456,648	859,390	164,309,158	837,646	181,185,857	1,063,026	243,411,646	1,063,828	182,990,324	354,090	117,427,090	211,135	91,243,528	181,143	73,921,339	189,722	64,485,702	180,178	59,421,516					
岐阜	70,210	44,473,219	4,638	2,316,688	6,736	3,102,871	6,135	4,014,571	9,675	5,779,742	10,804	7,128,855	7,182	6,309,186	9,060	6,152,419	8,491	6,262,813	6,808	2,723,931	190	197,264	415	365,939	76	118,940					
愛知	8,199,195	2,032,250,871	877,332	216,576,065	1,120,627	220,428,463	1,141,659	205,456,939	629,986	162,850,398	266,363	99,505,436	165,705	112,130,102	312,076	175,637,247	478,942	161,156,966	729,250	170,950,041	743,830	155,283,141	866,652	162,556,762	866,774	189,719,311					
三重	8,350	6,488,185	730	688,608	1,255	679,968	484	374,976	372	313,609	428	399,168	352	328,320	586	486,324	581	530,172	1,330	842,832	558	546,264	720	608,256	953	689,688					
滋賀	24,342	20,808,078	2,530	2,236,410	2,312	1,989,738	2,541	1,937,627	2,253	1,771,999	2,369	2,016,630	1,914	1,742,310	2,004	1,830,168	2,037	1,844,964	1,573	1,579,608	1,496	1,276,020	1,738	1,355,994	1,575	1,226,610					
京都	2,384	2,010,651	59	141,663	359	297,010	236	220,266	251	254,502	246	171,342	135	207,792	284	204,152	88	157,839	175	170,596	72	79,866	447	54,269	33	51,354					
大阪	13,315	4,336,200	1,345	892,890	1,268	798,228	3,395	1,290,438	3,413	514,188	513	215,244	255	107,892	135	56,484	97	70,632	206	154,548	2,658	223,344			30	12,312					
兵庫	773,832	87,432,496	471	393,282	2,182	161,016	49,400	5,232,859	386,415	39,418,250	278,203	29,680,708	5,300	1,446,552	1,742	576,234	5,824	1,520,283	17,169	5,230,386	4,931	1,570,806	18,840	1,720,980	3,355	481,140					
奈良	890	361,194	0	5,400	205	99,684	405	167,508	273	85,838	6	1,728			0	1,036															
和歌山	42,069	10,479,584	292	333,666	476	413,424	19,269	3,453,516	19,340	4,098,458	1,811	1,326,456	552	380,052	28	18,360	38	64,800	168	257,688					96	133,164					
鳥取	1,549	934,874			345	226,260	395	333,180	126	42,524					1	3,564	175	118,962							507	210,384					
島根																															

9 産地別・月別取扱高

《 果 実 》

額 産地	数量・金 合計		4月		5月		6月		7月		8月		9月		10月		11月		12月		1月		2月		3月		
	数量(kg)	金額(税込)	数量(kg)	金額(税込)	数量(kg)	金額(税込)	数量(kg)	金額(税込)	数量(kg)	金額(税込)	数量(kg)	金額(税込)	数量(kg)	金額(税込)	数量(kg)	金額(税込)	数量(kg)	金額(税込)	数量(kg)	金額(税込)	数量(kg)	金額(税込)	数量(kg)	金額(税込)	数量(kg)	金額(税込)	
合 計	26,724,226	10,935,081,593	1,965,786	775,175,280	1,693,568	716,457,594	1,896,304	767,089,081	2,211,297	891,630,950	2,355,930	1,008,477,696	2,149,676	1,008,557,294	2,440,013	940,091,735	2,967,806	1,014,643,787	3,219,388	1,310,397,051	1,988,584	834,328,875	1,946,319	845,148,669	1,889,555	823,083,581	
浜松市内	5,597,157	2,538,371,124	225,165	185,676,216	110,845	97,079,809	161,424	81,616,530	253,650	154,002,033	183,708	100,799,099	56,724	24,069,418	427,224	109,684,433	1,275,374	357,714,667	1,638,875	661,674,645	554,494	283,814,785	429,451	263,770,618	280,221	218,468,871	
静岡県(浜松市以外)	3,140,837	1,772,170,680	220,030	145,978,352	122,024	92,712,474	215,292	98,896,642	214,707	95,697,612	107,943	82,438,333	49,274	41,680,135	148,548	69,859,041	428,920	184,709,482	491,579	275,297,993	391,842	235,187,163	394,087	235,676,955	356,590	214,036,498	
北海道	24,211	10,690,099					696	436,644	7,731	3,811,158	4,857	2,072,682	1,048	533,304	8,806	3,383,424	1,051	407,095	22	45,792							
青 森	4,060,454	1,389,404,198	592,045	163,361,907	349,225	135,252,216	238,355	100,272,781	158,814	67,544,310	88,494	31,745,000	342,213	106,491,961	317,665	95,106,740	279,603	88,001,594	238,125	85,592,054	397,230	139,717,303	506,005	175,962,386	552,680	200,355,946	
秋 田	715,413	157,290,444							100,974	15,907,050	240,783	36,533,268	33,001	7,494,012	97,750	25,713,936	88,235	26,404,920	73,350	22,798,584	78,780	21,813,030	2,540	625,644			
山 形	557,085	198,877,453	722	2,779,858	850	3,670,068	28,694	59,653,866	172,522	53,129,858	311,357	64,131,249	2,157	1,360,838	3,361	1,334,532	23,726	8,390,756	12,771	4,006,484	663	244,468	66	43,545	197	131,931	
福 島	178,000	63,872,452							2,500	1,529,280	59,050	24,568,444	91,910	29,993,436	24,540	7,781,292											
茨 城	380,161	144,827,481	15,880	8,883,432	76,452	35,028,848	116,965	42,094,624	57,512	13,279,517	39,246	15,139,278	52,689	21,495,024	16,477	7,481,644	4,165	1,240,056	775	185,058							
栃 木	17,867	7,540,431	390	400,140	80	99,360	40	49,680	20	24,840	3,520	1,287,813			5,520	2,058,156	7,535	2,668,398					53	63,232	710	888,812	
群 馬	486	202,500	180	100,440															210	40,824					96	61,236	
千 葉	1,545	1,584,359					40	49,680	80	99,360	120	137,116	100	124,200			104	129,924	428	217,296	144	178,848	180	214,596	349	433,339	
東 京	8,040	3,092,027	795	375,366	989	307,212	1,938	771,873	1,626	694,590	580	204,378	1,234	371,087	508	190,165			98	41,472			11	50,608	260	85,276	
新 潟	61,178	21,666,308			532	138,240			505	124,113	13,034	5,466,042	27,658	10,318,341	4,878	1,283,558	13,895	4,033,960	173	75,686	202	92,448			301	133,920	
富 山	3,710	1,359,897									1,670	607,716	2,040	752,181													
石 川	18,400	2,582,010							18,316	2,248,182	12	211,356	71	82,512	2	39,960											
福 井	1,160	445,176					1,160	445,176																			
山 梨	825,059	728,036,966			2,718	10,339,399	46,957	55,369,810	266,253	194,182,983	198,882	184,647,416	138,919	169,615,451	58,442	58,250,393	27,046	13,244,657	35,676	17,039,301	22,705	11,271,488	23,675	12,077,088	3,785	1,998,980	
長 野	2,039,658	1,301,144,189	10	199,746	1,570	949,940	1,549	4,390,009	87,179	41,431,944	435,473	254,377,414	601,568	376,201,814	510,649	350,414,950	235,883	174,660,718	145,907	83,620,620	19,865	14,855,508	7	41,526			
岐 阜	2,315	734,562	505	258,228	795	231,336	150	39,960	80	13,932	610	106,056							175	85,050							
愛 知	815,037	243,468,973	5,007	3,725,964	95,390	30,023,333	331,963	77,552,430	210,436	46,835,805	46,698	17,595,013	39,666	16,169,963	26,997	8,368,847	16,425	8,956,758	15,746	9,648,814	9,298	5,066,353	12,007	13,421,921	5,405	6,103,772	
三 重	253,198	64,510,182	35,403	9,060,498	5,629	1,102,248							62,147	17,924,976	112,165	27,020,034	7,530	933,660	660	277,236	845	333,342	605	217,350	28,214	7,640,838	
京 都	15	8,100															15	8,100									
大 阪	3,753	4,095,360					2,493	2,891,376	1,260	1,203,984																	
兵 庫	58	147,636									864	864											58	145,908			
奈 良	26,408	6,318,324											975	307,368	19,910	4,353,372			5,520	1,630,584	3	27,000					
和歌山	199,489	51,182,355	20,375	6,411,351	5,937	1,748,196	1,036	788,020					10,463	4,099,302	32,633	7,386,389	1,078	216,756	17,745	4,836,767	32,094	7,678,172	44,820	8,975,378	33,310	9,042,024	
鳥 取	1,060	346,248							960	252,288	50	47,520	50	46,440													
島 根	38,343	66,348,326	451	1,867,536	10,650	22,023,531	18,848	28,646,869	5,931	8,750,266	1,483	3,247,884	980	1,812,240													
岡 山	1,861	3,968,287							27	69,120	863	2,114,964	809	1,529,928	156	250,387			6	3,888							
広 島	788	263,520																			788	263,520					
徳 島	45	16,848											45	16,848													
香 川	1,526	1,757,869					1,254	1,486,465									272	271,404									
愛 媛	214,869	75,081,740	29,888	9,396,907	28,268	6,307,524	21,045	4,257,954									7,211	4,870,368	20,473	12,963,942	21,592	6,079,320	32,749	12,422,106	53,644	18,783,619	
高 知	7,597	3,237,894	5	9,072	560	663,336	510	518,508					351	131,220	258	112,320	280	148,014	370	121,176	2,560	892,296	2,703	641,952			
福 岡	536	990,876			48	118,929	148	291,210	196	288,273							42	88,128			96	191,808	6	12,528			
佐 賀	7,375	3,381,739	450	157,680	160	73,440			125	89,100	220	211,507							1,435	511,704	2,086	835,704	1,277	729,108	1,622	773,496	
長 崎	1,706	2,233,795	3	6,220	1,332	1,801,841	350	383,398													6	14,256			16	28,080	
熊 本	414,925	126,930,087	103,851	32,882,857	142,304	42,067,522	7,846	2,712,938	962	130,140	310	399,060	65,816	14,537,340	23,580	3,422,109	548	327,564	3,273	3,855,840	11,965	5,929,781	19,128	7,299,234	35,342	13,365,702	
大 分	20	17,820															20	17,820									
宮 崎	25,876	41,357,750	5,708	9,250,868	6,304	10,931,513	2,766	8,420,963	2,936	7,054,103	237	420,055	3,452	929,232	122	106,380	654	667,116	1,390	831,189	275	234,900	1,229	893,073	804	1,618,358	
鹿児島	26,625	9,417,474	5,953	2,352,549	3,503	1,522,808	75	104,382	321	402,181	12	13,608					2,404	1,694,358	6,567	1,735,452	5,560	1,193,832	2,231	398,304			
沖 縄	8,657	4,150,890	1,263	759,347	4,628	2,034,000	2,205	775,631	316	408,823	35	10,206	74	74,584							48	20,908			88	67,391	
豪 州	242,892	70,195,970	6,407	3,113,478	6,507	3,099,600			8,582	2,485,684	43,108	12,522,208	44,746	12,469,874	37,264	10,358,595	46,637	12,7									

9 産地別・月別取扱高

《 その他 》

産地	数量・金額		合計		4月		5月		6月		7月		8月		9月		10月		11月		12月		1月		2月		3月	
	数量(kg)	金額(税込)	数量(kg)	金額(税込)	数量(kg)	金額(税込)	数量(kg)	金額(税込)	数量(kg)	金額(税込)	数量(kg)	金額(税込)	数量(kg)	金額(税込)	数量(kg)	金額(税込)	数量(kg)	金額(税込)	数量(kg)	金額(税込)	数量(kg)	金額(税込)	数量(kg)	金額(税込)	数量(kg)	金額(税込)	数量(kg)	金額(税込)
合計	2,477,649	558,942,633	194,405	42,924,713	181,036	32,674,922	203,823	43,360,340	216,744	41,266,645	212,606	44,162,117	185,969	31,993,448	221,881	32,927,576	226,485	46,360,435	258,234	109,290,325	197,648	59,286,768	173,026	36,087,571	205,792	38,607,773		
浜松市内	158,864	64,382,485	6,634	4,302,097	9,682	3,403,529	13,382	6,809,754	14,020	7,662,825	11,678	6,261,309	11,757	3,846,549	54,875	5,143,474	7,408	5,059,249	14,072	10,831,455	6,866	4,756,830	3,053	2,423,003	5,436	3,882,411		
静岡県(浜松市以外)	1,345,332	172,216,714	108,541	12,360,579	87,906	10,100,929	100,393	12,636,988	126,560	15,338,237	121,009	13,288,849	103,331	12,155,161	93,608	11,207,892	135,407	18,229,307	133,968	21,223,762	110,928	15,847,322	98,309	13,366,205	125,372	16,461,483		
北海道	39,720	34,472,241	2,108	9,219,221	1,800	1,179,327	11,727	6,570,385	1,245	924,415	2,024	6,692,284	1,315	843,155	1,332	854,981	2,017	1,371,204	7,086	2,913,102	1,264	849,408	1,386	829,286	6,418	2,225,473		
青森	26,468	7,782,980	2,037	539,505	1,917	503,812	3,610	1,066,512	2,055	649,211	2,604	750,885	2,015	571,593	2,035	574,628	1,443	434,820	1,332	380,100	3,085	1,157,244	1,047	294,945	3,288	859,725		
宮城	1,345	548,957												185	75,276	245	99,759	245	100,157	195	79,692	235	96,086	240	97,987			
秋田	495	250,138												205	98,991	86	36,624	63	53,791	41	17,612	48	20,566	52	22,554			
山形	14	38,880					14	38,880																				
福島	6,776	4,452,380	160	50,371	326	71,388	836	140,184	203	62,154	474	83,808	437	95,115	261	77,706	132	41,822	1,530	294,896	1,113	1,635,007	1,293	1,873,361	12	26,568		
茨城	38	36,720	6	6,480	2	4,860								30	25,380													
栃木	1,134	716,631					892	300,920	158	262,470	44	49,237					28	70,070	12	33,934								
群馬	127	49,716									60	21,600					7	13,860	60	14,256								
埼玉	2,281	833,034	240	81,935	156	48,854	204	68,811	228	81,252	252	91,232	228	73,868	156	56,241	210	72,310	192	72,440	180	71,145	135	60,000	100	54,946		
千葉	342	386,500	14	12,636	10	7,285	4	2,527	7	5,378			70	50,220			50	42,336	79	76,934	66	94,008	18	43,476	24	51,700		
東京	2,093	893,180	320	133,286	334	104,725	101	24,407	134	79,162	176	81,905	252	116,315	168	77,694	118	53,847	109	50,478	140	65,036	69	23,072	173	83,253		
新潟	7,740	3,042,367	572	223,516	619	221,242	640	255,283	639	248,608	589	231,306	678	296,701	679	270,946	856	328,739	829	324,553	811	312,493	821	323,705	7	5,275		
富山	2,052	4,086,504					6	3,240						6	3,240	6	3,240	1,870	3,864,996	164	211,788							
石川	225	87,004	10	4,060										20	7,776	40	15,768	25	9,576	35	13,464	45	17,496	50	18,864			
山梨	2,890	5,261,892					547	197,154	25	12,528				34	93,744	787	1,395,605	1,498	3,562,861									
長野	31,399	67,468,652	276	118,152	213	76,302	101	54,162	171	117,957	13	12,204	47	72,402	201	78,060	264	204,000	18,653	43,891,480	10,178	20,430,148	1,106	2,344,611	178	69,174		
岐阜	406,033	59,266,283	34,773	5,040,763	34,773	5,201,488	31,711	4,652,409	33,110	4,903,971	33,395	4,895,114	32,241	4,741,181	33,545	4,922,130	34,231	5,007,242	32,428	4,772,666	33,815	4,812,739	37,121	5,220,513	34,891	5,096,067		
愛知	73,655	20,125,342	5,961	1,452,338	7,819	1,996,381	6,907	1,262,411	5,359	1,647,425	4,233	1,329,612	3,512	864,027	5,119	1,195,137	8,517	2,648,019	14,546	4,791,712	4,309	1,173,155	3,898	860,410	3,476	904,715		
三重	1,553	223,900				2,160							40	36,720	10	81,620	1,500	99,000							3	4,400		
大阪	9	86,400	6	64,800	2	21,600											1											
兵庫	1,818	1,558,180	119	107,892	42	36,936	49	43,632	156	91,486	42	36,882	125	110,214	125	108,972	208	177,930	359	316,872	239	212,598	224	199,908	130	114,858		
奈良	57	144,720			30	78,732	16	43,200	5	12,798	4	8,802	2	1,188														
和歌山	4	19,440									4	19,440																
鳥取	60	9,622			52	8,434				8	1,188																	
島根	1,039	2,459,106					150	259,200	120	207,360	16	68,850					236	595,296	516	1,328,400								
愛媛	3,882	1,586,399	486	161,880	1,163	255,281	112	53,460	380	264,438	407	336,096	54	54,216	28	20,520	97	36,408	599	82,908	9	8,100	450	235,764	97	77,328		
福岡	16	699,422							6	5,076	2	114,791	3	254,518	2	131,213						1	57,264	2	136,560			
長崎	63,059	24,180,326	5,611	2,208,703	6,004	2,354,159	6,485	2,574,501	7,685	3,129,060	10,864	4,303,301	6,589	2,196,039	5,074	1,771,823	2,961	1,066,208	827	345,965	2,400	924,044	3,251	1,254,201	5,309	2,052,322		
宮崎	8,645	9,708,302	1,021	960,130	796	791,088	913	872,738	601	685,315	624	722,402	607	774,091	672	821,740	874	1,077,852	825	911,682	526	696,806	412	609,308	773	785,150		
鹿児島	4,834	3,945,784	462	390,744	420	355,104	324	273,996	336	284,256	492	374,544	406	299,484	408	310,500	300	253,584	624	527,688	276	233,280	282	238,464	504	404,140		
沖縄	8	3,520																							8	3,520		
豪州	530	59,112					480	53,784											50	5,328								
中国	181,950	43,378,915	14,412	3,090,842	14,223	2,880,195	12,898	2,698,706	12,861	2,396,946	12,574	2,108,598	13,238	2,403,803	14,575	3,049,781	21,555	6,045,987	19,380	6,224,082	17,196	4,573,766	14,900	4,233,792	14,137	3,672,417		
NZ	39,847	4,934,423	5,200	570,348	7,270	861,363	5,937	688,669	5,109	577,657	5,118	595,824	4,489	723,253	3,598	426,037	1,996	356,746	1,130	134,526								
比国	48,567	8,903,840	4,102	750,178	4,030	731,198	4,098	746,858	4,340	812,846	4,098	747,398	3,720	674,952	4,408	803,514	4,236	785,630	3,788	691,152	3,410	618,706	4,098	747,354	4,239	794,054		
タイ	1,020	435,510	170	70,632	120	47,736	50	21,060	100	42,120	180	72,900	75	36,936	25	20,844	70	29,484	130	53,460	20	7,776	40	15,714	40	16,848		
米国	2,445	2,437,887	228	230,369	228	227,271	152	188,975	164	175,819	240	287,016	96	120,417	131	164,419	166	200,465	267	267,469	123	159,318	377	246,014	272	170,335		
その他	9,283	7,769,225	938	773,256	1,100	1,103,543	1,085	757,534	959	584,687	1,391	575,928	641	581,330	368	453,297	434	508,024	1,142	1,137,644	259	325,283	406	453,053	561	515,646		

## 10 産地別取扱高順位表

## 《野菜》

順位	数 量		
	産 地	数量 (k g)	%
	合 計	74,239,026	100
1	北海道	16,472,337	22.19
2	浜松市内	11,221,363	15.12
3	茨 城	8,455,071	11.39
4	愛 知	8,199,195	11.04
5	長 野	6,151,976	8.29
6	静岡県 (浜松市以外)	4,909,222	6.61
7	群 馬	4,830,300	6.51
8	千 葉	2,348,626	3.16
9	青 森	2,106,161	2.84
10	鹿児島	1,785,060	2.40
11	山 梨	1,310,291	1.76
12	兵 庫	773,832	1.04
13	福 島	688,505	0.93
14	熊 本	577,518	0.78
15	宮 崎	550,096	0.74
16	徳 島	513,998	0.69
17	中 国	513,407	0.69
18	高 知	383,237	0.52
19	メキシコ	352,335	0.47
20	その他	339,202	0.46
21	N Z	308,013	0.41
22	新 潟	262,776	0.35
23	神奈川	217,835	0.29
24	山 形	188,480	0.25
25	福 岡	101,013	0.14
26	岐 阜	70,210	0.09
27	長 崎	68,280	0.09
28	栃 木	67,144	0.09
29	広 島	57,097	0.08
30	岩 手	55,921	0.08
31	愛 媛	43,378	0.06
32	和歌山	42,069	0.06
33	タ イ	38,607	0.05
34	韓 国	26,968	0.04
35	沖 縄	25,463	0.03
36	滋 賀	24,342	0.03
37	秋 田	24,317	0.03
38	佐 賀	20,233	0.03
39	埼 玉	15,917	0.02
40	オランダ	14,472	0.02
41	大 阪	13,315	0.02
42	大 分	12,662	0.02
43	東 京	8,661	0.01
44	三 重	8,350	0.01
45	富 山	7,223	0.01
46	米 国	6,252	0.01
47	岡 山	5,306	0.01
48	比 国	5,174	0.01
49	香 川	4,815	0.01
50	京 都	2,384	0.01未満
51	豪 州	2,096	0.01未満
52	宮 城	1,962	0.01未満
53	鳥 取	1,549	0.01未満
54	山 口	993	0.01未満
55	福 井	992	0.01未満
56	奈 良	890	0.01未満
57	台 湾	854	0.01未満
58	カ ナダ	838	0.01未満
59	石 川	183	0.01未満
60	エクアドル	125	0.01未満
61	スペイン	37	0.01未満
62	島 根	37	0.01未満
63	マレーシア	32	0.01未満
64	北朝鮮	30	0.01未満

順位	金 額		
	産 地	金額 (税込)	%
	合 計	15,591,624,906	100
1	浜松市内	2,109,135,288	13.53
2	愛 知	2,032,250,871	13.03
3	北海道	1,982,838,536	12.72
4	茨 城	1,811,117,182	11.62
5	長 野	1,507,261,174	9.67
6	静岡県 (浜松市以外)	1,200,208,975	7.70
7	群 馬	998,706,969	6.41
8	青 森	472,737,220	3.03
9	千 葉	451,162,103	2.89
10	鹿児島	441,712,626	2.83
11	高 知	326,382,840	2.09
12	宮 崎	311,553,485	2.00
13	福 島	262,604,906	1.68
14	熊 本	234,781,232	1.51
15	山 梨	209,580,249	1.34
16	新 潟	165,790,582	1.06
17	その他	129,252,119	0.83
18	中 国	116,006,659	0.74
19	兵 庫	87,432,496	0.56
20	徳 島	86,992,044	0.56
21	メキシコ	70,950,503	0.46
22	山 形	57,478,563	0.37
23	福 岡	55,782,793	0.36
24	栃 木	51,966,995	0.33
25	N Z	51,537,131	0.33
26	岐 阜	44,473,219	0.29
27	広 島	38,936,117	0.25
28	タ イ	29,113,879	0.19
29	神奈川	28,827,014	0.18
30	滋 賀	20,808,078	0.13
31	愛 媛	19,995,227	0.13
32	東 京	19,133,857	0.12
33	韓 国	16,852,822	0.11
34	秋 田	14,998,812	0.10
35	佐 賀	13,032,224	0.08
36	沖 縄	12,975,014	0.08
37	オランダ	12,551,370	0.08
38	長 崎	11,422,702	0.07
39	和歌山	10,479,584	0.07
40	米 国	10,450,188	0.07
41	岩 手	8,818,842	0.06
42	岡 山	6,705,997	0.04
43	三 重	6,488,185	0.04
44	埼 玉	5,808,295	0.04
45	カ ナダ	4,920,696	0.03
46	富 山	4,716,753	0.03
47	大 分	4,415,491	0.03
48	大 阪	4,336,200	0.03
49	比 国	4,252,968	0.03
50	香 川	2,302,938	0.01
51	豪 州	2,214,942	0.01
52	京 都	2,010,651	0.01
53	台 湾	1,562,119	0.01
54	宮 城	1,016,473	0.01
55	鳥 取	934,874	0.01
56	福 井	560,790	0.01未満
57	山 口	444,602	0.01未満
58	奈 良	361,194	0.01未満
59	石 川	123,540	0.01未満
60	マレーシア	113,076	0.01未満
61	エクアドル	95,212	0.01未満
62	島 根	77,112	0.01未満
63	スペイン	57,996	0.01未満
64	北朝鮮	12,312	0.01未満

## 《果 実》

順位	数 量		
	産 地	数量 (k g)	%
	合 計	26,724,226	100
1	浜松市内	5,597,157	20.94
2	比 国	4,570,339	17.10
3	青 森	4,060,454	15.19
4	静岡県 (浜松市以外)	3,140,837	11.75
5	長 野	2,039,658	7.63
6	山 梨	825,059	3.09
7	愛 知	815,037	3.05
8	秋 田	715,413	2.68
9	米 国	623,691	2.33
10	N Z	588,187	2.20
11	山 形	557,085	2.08
12	メキシコ	522,915	1.96
13	熊 本	414,925	1.55
14	茨 城	380,161	1.42
15	その他	338,349	1.27
16	三 重	253,198	0.95
17	豪 州	242,892	0.91
18	愛 媛	214,869	0.80
19	和歌山	199,489	0.75
20	福 島	178,000	0.67
21	エクアドル	120,718	0.45
22	新 潟	61,178	0.23
23	島 根	38,343	0.14
24	鹿児島	26,625	0.10
25	奈 良	26,408	0.10
26	宮 崎	25,876	0.10
27	北海道	24,211	0.09
28	石 川	18,400	0.07
29	栃 木	17,867	0.07
30	イスラエル	16,836	0.06
31	沖 縄	8,657	0.03
32	東 京	8,040	0.03
33	高 知	7,597	0.03
34	佐 賀	7,375	0.03
35	タ イ	5,414	0.02
36	台 湾	5,010	0.02
37	大 阪	3,753	0.01
38	富 山	3,710	0.01
39	中 国	3,556	0.01
40	コスタリカ	3,270	0.01
41	岐 阜	2,315	0.01
42	岡 山	1,861	0.01
43	長 崎	1,706	0.01
44	千 葉	1,545	0.01
45	香 川	1,526	0.01
46	福 井	1,160	0.01未満
47	鳥 取	1,060	0.01未満
48	広 島	788	0.01未満
49	福 岡	536	0.01未満
50	群 馬	486	0.01未満
51	マレーシア	190	0.01未満
52	ブルガリア	144	0.01未満
53	韓 国	110	0.01未満
54	カ ナダ	101	0.01未満
55	兵 庫	58	0.01未満
56	徳 島	45	0.01未満
57	大 分	20	0.01未満
58	京 都	15	0.01未満

順位	金 額		
	産 地	金額 (税込)	%
	合 計	10,935,081,593	100
1	浜松市内	2,538,371,124	23.21
2	静岡県 (浜松市以外)	1,772,170,680	16.21
3	青 森	1,389,404,198	12.71
4	長 野	1,301,144,189	11.90
5	比 国	885,228,482	8.10
6	山 梨	728,036,966	6.66
7	N Z	333,115,683	3.05
8	米 国	255,810,200	2.34
9	愛 知	243,468,973	2.23
10	メキシコ	202,850,902	1.86
11	山 形	198,877,453	1.82
12	秋 田	157,290,444	1.44
13	茨 城	144,827,481	1.32
14	熊 本	126,930,087	1.16
15	その他	100,680,898	0.92
16	愛 媛	75,081,740	0.69
17	豪 州	70,195,970	0.64
18	島 根	66,348,326	0.61
19	三 重	64,510,182	0.59
20	福 島	63,872,452	0.58
21	和歌山	51,182,355	0.47
22	宮 崎	41,357,750	0.38
23	エクアドル	22,218,057	0.20
24	新 潟	21,666,308	0.20
25	北海道	10,690,099	0.10
26	鹿児島	9,417,474	0.09
27	栃 木	7,540,431	0.07
28	奈 良	6,318,324	0.06
29	沖 縄	4,150,890	0.04
30	大 阪	4,095,360	0.04
31	岡 山	3,968,287	0.04
32	タ イ	3,825,500	0.03
33	佐 賀	3,381,739	0.03
34	イスラエル	3,371,886	0.03
35	高 知	3,237,894	0.03
36	東 京	3,092,027	0.03
37	石 川	2,582,010	0.02
38	長 崎	2,233,795	0.02
39	台 湾	2,014,430	0.02
40	香 川	1,757,869	0.02
41	千 葉	1,584,359	0.01
42	中 国	1,501,092	0.01
43	富 山	1,359,897	0.01
44	福 岡	990,876	0.01
45	岐 阜	734,562	0.01
46	コスタリカ	705,294	0.01
47	福 井	445,176	0.01未満
48	鳥 取	346,248	0.01未満
49	広 島	263,520	0.01未満
50	群 馬	202,500	0.01未満
51	韓 国	193,320	0.01未満
52	兵 庫	147,636	0.01未満
53	ブルガリア	105,678	0.01未満
54	カ ナダ	93,312	0.01未満
55	マレーシア	46,440	0.01未満
56	大 分	17,820	0.01未満
57	徳 島	16,848	0.01未満
58	京 都	8,100	0.01未満

11 品目産地別・月別取扱高

数量 = k g  
金額 = 円 (税込)

品名	産地名	合計		4月		5月		6月		7月		8月		9月		10月		11月		12月		1月		2月		3月					
		数量	金額	数量	金額	数量	金額	数量	金額	数量	金額	数量	金額	数量	金額	数量	金額	数量	金額	数量	金額	数量	金額	数量	金額	数量	金額	数量	金額		
だいこん	浜松市内	4,185,522.40	289,293,364	270,434.80	25,654,264	387,307.00	32,781,628	142,096.00	9,397,512							307,636.00	20,597,542	871,848.60	71,747,031	703,399.50	41,821,799	655,714.70	36,384,873	544,330.30	26,449,091	302,755.50	24,459,624				
	静岡県(浜松市以外)	961,347.00	51,157,477	44,945.00	2,027,754			10,740.00	558,792							9,815.00	775,926	68,758.00	5,549,093	94,071.50	5,728,487	77,342.00	4,392,540	310,200.50	14,277,659	342,655.00	17,705,098				
	北海道	1,056,520.00	102,526,424							132,420.00	11,470,958	354,815.00	36,762,919	439,125.00	41,009,855	130,160.00	13,282,692														
	青森	957,110.00	91,963,229			8,900.00	902,016	198,055.00	20,494,682			249,515.00	21,367,594	113,810.00	13,397,238	175,010.00	15,504,048	198,480.00	19,239,281			13,340.00	1,058,400								
	茨城	780.00	60,912			600.00	55,080																								
	群馬	14.00	6,912													5.00	1,944					180.00	5,832								
	千葉	96,265.00	11,670,348	31,505.00	4,190,096	43,815.00	5,289,202															4.00	3,888	5.00	1,080						
	神奈川	2,100.00	122,688			900.00	51,840															1,155.00	76,248	1,720.00	111,456	2,000.00	171,180	16,070.00	1,832,166		
	新潟	63,564.00	5,525,496																			61,114.00	5,230,656	2,450.00	294,840						
	愛知	350.00	34,020			350.00	34,020																								
	長崎	1,400.00	95,850																												
	鹿児島	143,020.00	13,338,399	85,430.00	8,803,479	35,840.00	2,829,600	21,750.00	1,705,320													1,400.00	95,850								
	小計		7,467,992.40	565,795,119	432,314.80	40,675,593	477,712.00	41,943,386	372,641.00	32,156,276	384,755.00	32,980,680	468,625.00	50,160,157	614,135.00	56,513,903	707,210.00	59,128,041	957,551.60	78,725,612	801,975.00	47,838,160	735,061.70	40,949,673	854,530.80	40,726,750	661,480.50	43,996,888			
	かぶ	浜松市内	18,271.80	2,067,998			74.10	1,954								108.00	7,452	648.00	82,219	1,287.30	159,742	4,690.50	552,062	5,084.50	692,755	5,252.50	493,191	1,126.90	78,623		
青森		15,170.00	4,401,635					1,370.00	372,242	4,820.00	1,390,683	4,845.00	1,374,678	3,980.00	1,224,504	155.00	39,528														
茨城		149.40	54,128	56.00	17,625																										
千葉		118,041.80	25,710,577	16,400.20	3,281,840	13,513.60	2,436,255	8,544.80	1,285,641			15.00	6,480	25.00	9,720	1,650.80	345,220	10,980.40	2,208,469	16,944.40	4,088,431	16,963.80	4,137,782	11,269.20	3,063,891	12,149.20	2,648,972	9,625.40	2,214,076		
長野		14.00	5,400																												
その他		75.60	20,995																												
小計		151,722.60	32,260,733	16,456.20	3,299,465	13,587.70	2,438,209	9,914.80	1,657,883	4,835.00	1,397,163	4,870.00	1,384,398	5,738.80	1,577,176	11,856.40	2,354,580	18,245.70	4,253,573	21,654.30	4,689,844	16,387.30	3,765,977	17,401.70	3,142,163	10,774.70	2,300,302				
にんじん		浜松市内	218,845.10	26,038,908	134,430.00	16,376,418	69,920.00	8,140,932	5.70	1,944							4.00	2,700							2.40	432	3.00	4,860			
		静岡県(浜松市以外)	116,618.00	13,366,998	85,530.00	9,780,696	31,080.00	3,586,194																	8.00	108					
		北海道	1,660,416.40	212,132,987																											
		青森	288,635.00	36,606,966					1,814.00	268,293	250,821.00	32,618,559	10,840.00	1,173,798																	
		茨城	27,177.50	2,815,219	1,230.00	58,644			10,660.00	1,093,176	3,830.00	288,036																			
		埼玉	204.00	92,988																											
		千葉	1,537,944.80	230,587,176	2,943.90	461,851	82,792.90	12,800,268	250,694.30	34,706,935	26,486.50	3,483,532	6,129.40	1,041,680			3.00	8,208	3.50	9,579	145,602.30	24,380,609	291,525.50	46,982,309	290,752.00	43,699,147	295,124.00	38,791,900	145,887.50	24,221,158	
	岐阜	4,370.00	666,792																												
	愛知	381,462.00	26,852,730	8,230.00	688,608																										
	兵庫	490.00	37,044																												
	和歌山	32,590.00	3,011,148					17,260.00	1,783,296	15,330.00	1,227,852																				
	徳島	492,203.50	73,032,319	188,510.00	23,704,650	172,540.00	21,387,747	10,920.00	1,042,416																						
	香川	2,865.00	1,061,694																												
	長崎	52,981.50	5,660,373			11,470.00	877,338	10,550.00	834,678	500.00	40,500																				
熊本	1,210.00	186,300																													
鹿児島	5,701.50	790,554																													
中国	221,886.00	20,896,704	14,360.00	1,353,240	23,390.00	2,498,256	22,730.00	2,266,488	26,940.00	2,345,544	15,406.00	1,573,128	21,160.00	1,841,184	19,770.00	1,722,168	22,820.00	1,986,444	21,560.00	2,033,532	18,740.00	1,824,336	6,760.00	657,072	8,250.00	795,312					
その他	100.00	9,720			100.00	9,720																									
小計	5,064,820.30	657,081,652	435,833.90	52,514,935	391,292.90	49,300,455	324,634.00	41,997,226	387,726.90	50,021,882	447,677.40	51,200,249	466,912.00	63,093,731	540,208.00	65,406,804	407,541.80	56,974,865	375,525.00	57,764,752	418,654.50	54,904,550	461,516.40	50,436,558	406,497.50	63,465,645					
ごぼう	浜松市内	21,977.75	7,926,775	1,006.60	388,844	2,905.30	1,170,992	2,992.15	811,757	2,715.00	1,097,712	2,284.80	979,117	1,570.80	565,302	1,132.00	424,224	1,195.00	443,340	1,324.00	475,848	1,886.00	540,972	1,473.00	528,876	1,493.10	499,791				
	北海道	83,436.30	19,957,698	5,000.00	842,767	9,650.00	1,626,588							11,983.40	2,840,138	6,560.00	2,064,418	11,064.30	3,660,117	18,290.80	5,100,751	5,887.80	1,263,319	15,000.00	2,559,600						
	青森	197,729.08	58,197,412	24,353.40	8,080,544	14,132.00	5,634,253	6,237.70	2,984,060	1,254.00	669,373	170.00	85,536	9,565.50	2,158,728	27,282.80	6,944,140	27,856.58	7,030,586	29,740.00	7,420,909	22,809.40	6,302,669	19,722.50	6,181,798	14,605.20	4,704,816				
	茨城	95,143.00	10,312,580	6,314.00	1,573,706	1,158.00	331,776							688.00	3,668.00	11,228.00	1,280,718	13,112.00	1,250,478	16,464.00	1,714,770	10,048.00	1,003,698	19,733.00	1,486,350	12,730.00	899,100				
	栃木	2,859.20	1,344,165	441.00	111,456	901.60	486,646																								
	群馬	56,315.30	17,597,173					4,775.20	1,898,215	8,465.60	3,104,767	15,541.30	4,615,589	15,599.40	5,811,220	11,187.80	2,063,681														
	千葉	2,556.80	406,771	1,295.00	189,6																										

品名	産地名	合計		4月		5月		6月		7月		8月		9月		10月		11月		12月		1月		2月		3月			
		数量	金額	数量	金額	数量	金額	数量	金額	数量	金額	数量	金額	数量	金額	数量	金額	数量	金額	数量	金額	数量	金額	数量	金額	数量	金額	数量	金額
		数量 = k g 金額 = 円(税込)																											
茨城		1,718,065.00	142,324,095	5,160.00	378,540	163,470.00	20,867,004	459,250.00	40,802,238	163,560.00	10,519,038	1,740.00	78,192	27,800.00	1,906,956	299,155.00	20,985,588	399,545.00	34,081,938	185,905.00	12,098,613	2,000.00	140,940	1,710.00	68,148	8,770.00	396,900		
群馬		2,285,580.00	203,778,719					46,620.00	4,706,640	552,635.00	44,675,982	544,930.00	55,396,763	627,695.00	59,930,604	482,830.00	37,466,766	17,690.00	922,428			1,900.00	126,792	6,480.00	312,444	4,800.00	240,300		
千葉		67,590.00	6,309,522	3,740.00	290,790			33,480.00	3,243,672	4,000.00	165,402			2,000.00	210,600	19,420.00	1,901,664	4,950.00	497,394										
神奈川		205,600.00	24,189,354	74,600.00	8,278,848	91,580.00	10,704,744			23,650.00	2,575,962															15,770.00	2,629,800		
山梨		928,600.00	85,805,676							107,320.00	8,896,068	277,740.00	30,278,502	221,100.00	22,494,402	269,060.00	20,787,894	52,810.00	3,348,810										
長野		68,970.00	5,896,476					9,220.00	899,046	29,800.00	1,682,802	4,270.00	580,500	5,110.00	809,892	16,740.00	1,722,924	2,830.00	171,612						1,000.00	29,700			
愛知		2,335,050.00	170,316,806	347,240.00	31,212,864	126,595.00	14,940,720	52,715.00	4,813,506							2,200.00	116,856	198,855.00	17,804,718	403,659.00	26,811,345	350,374.00	21,475,993	432,564.00	21,265,523	420,848.00	31,875,281		
大阪		2,550.00	159,806																										
徳島		1,240.00	58,590	750.00	21,600					10.00	2,268																		
その他		3,010.00	373,086							2,010.00	249,588			1,000.00	123,498														
小計		9,298,621.00	749,875,873	653,214.00	54,853,308	549,415.00	62,571,420	674,975.00	60,283,278	879,880.00	68,043,913	901,435.00	93,599,640	975,342.00	93,751,666	1,148,411.00	89,948,426	858,540.00	69,228,186	837,449.00	50,983,712	549,050.00	31,334,926	631,702.00	29,377,983	639,208.00	45,899,415		
グリーンボール	静岡県(浜松市以外)	600.00	36,612									600.00	36,612																
茨城		40,163.00	4,146,660	9,160.00	645,300	24,463.00	2,905,902	3,380.00	414,504							1,300.00	72,738	1,860.00	108,216										
群馬		1,070.00	89,100	770.00	69,336												100.00	6,588	200.00	13,176									
小計		41,833.00	4,272,372	9,930.00	714,636	24,463.00	2,905,902	3,380.00	414,504	0.00	0	600.00	36,612	0.00	0	1,300.00	72,738	1,960.00	114,804	200.00	13,176	0.00	0	0.00	0	0.00	0		
ほうれんそう	浜松市内	155,067.15	67,852,716	34,287.35	13,029,293	17,360.65	7,743,728	18,276.15	10,282,525	7,095.30	3,955,669	724.00	405,188	1,456.70	806,426	4,319.95	2,404,642	5,874.05	3,477,321	8,999.55	4,557,706	19,948.10	7,944,784	18,132.00	6,465,663	18,593.35	6,779,771		
静岡県(浜松市以外)		67,253.80	41,283,753	633.60	434,268	813.20	457,598	1,367.40	832,626	3,391.60	2,171,434	1,691.80	1,250,607	2,332.00	1,566,431	4,095.10	2,384,879	5,805.00	4,753,410	10,539.80	7,157,871	13,670.80	7,147,838	13,997.30	7,149,394	8,916.20	5,207,399		
北海道		28,487.00	25,984,692	2,160.00	1,438,560	2,080.00	1,251,720	3,040.00	2,207,520	4,995.00	4,331,880	2,068.00	2,057,076	4,164.00	5,115,096	3,428.00	3,691,440	2,800.00	3,911,040	480.00	432,000			1,200.00	777,600	2,072.00	1,670,760		
秋田		140.00	166,860							40.00	53,460	100.00	113,400																
茨城		200,741.20	112,922,170	31,311.00	15,458,570	24,933.20	11,142,883	22,561.40	10,490,939	11,091.40	5,263,465	750.00	415,044	3,593.20	2,483,674	8,970.00	5,938,378	11,020.80	8,859,802	20,764.00	16,779,842	17,368.60	10,707,219	22,676.60	10,885,358	25,701.00	14,496,996		
栃木		12,405.00	10,157,098											3,005.00	2,989,702	3,175.00	2,384,360	675.00	722,790										
群馬		12,907.50	10,290,394	202.50	97,468	275.00	166,050							650.00	589,544	2,840.00	2,160,134	2,330.00	2,197,934	2,950.00	2,568,536	3,040.00	2,176,604	185.00	91,934	435.00	242,190		
埼玉		84.00	87,750													84.00	87,750												
千葉		334.40	255,867											199.40	137,473			135.00	118,394										
長野		119,455.42	80,869,747	7,815.20	4,392,252	20,180.00	9,600,552	22,906.00	11,691,216	15,079.20	9,484,586	12,638.40	12,772,512	12,251.20	12,153,348	11,809.40	9,885,024	6,202.10	5,388,498	1,138.32	869,207	1,821.60	972,540	2,844.00	1,227,096	4,770.00	2,432,916		
岐阜		49,907.00	34,331,187	3,698.40	1,776,816	5,704.20	2,601,307	5,721.20	3,394,371	8,107.60	4,764,502	5,256.40	5,131,508	5,556.00	4,990,697	6,714.00	4,725,946	7,104.40	5,341,916	2,044.80	1,604,124								
高知		225.00	178,200																						225.00	178,200			
その他		51,778.00	33,202,184							172.40	74,476	91.20	43,383	707.80	479,617	3,466.80	2,274,684	8,835.80	7,229,470	6,151.40	5,210,782	9,932.60	4,817,916	14,050.00	6,431,802	8,370.00	6,640,054		
小計		698,785.47	417,582,618	80,108.05	36,627,227	71,346.25	32,963,836	73,872.15	38,899,197	53,577.50	32,208,434	25,264.80	24,140,002	33,915.30	31,312,008	48,902.25	36,707,237	50,782.15	41,100,575	53,067.87	39,180,068	65,781.70	33,766,901	73,309.90	33,207,947	68,857.55	37,470,086		
青ねぎ	浜松市内	202,358.38	148,892,674	19,001.12	8,224,069	22,723.20	12,875,549	20,388.72	11,199,762	18,276.36	12,519,389	17,391.50	21,180,718	14,083.99	16,980,380	13,762.24	13,801,899	12,608.87	14,630,584	14,811.58	9,658,611	13,951.12	9,786,767	16,752.48	9,921,237	18,607.20	8,113,709		
静岡県(浜松市以外)		39,829.00	32,463,957	4,310.00	2,281,073	3,809.00	2,591,822	3,693.00	2,558,669	4,152.00	3,156,785	3,090.00	3,350,149	3,333.00	3,414,745	4,173.00	4,132,673	2,730.00	2,958,020	3,357.00	3,044,734	1,968.00	1,554,194	2,175.00	1,665,980	3,039.00	1,755,113		
青森		260.00	56,160															125.00	27,000										
茨城		21,952.00	3,267,827															1,603.00	353,268	5,888.00	1,307,067	4,573.00	633,457	6,601.00	719,566	3,287.00	254,469		
群馬		244.00	134,135															244.00	134,135										
福井		120.00	132,300															60.00	54,540	60.00	77,760								
長野		13,277.00	6,229,926	897.00	155,196	1,125.00	383,940	1,302.00	467,208	1,463.00	546,102	1,476.00	957,258	1,524.00	1,050,300	1,803.00	1,068,066	735.00	640,548	498.00	231,984	243.00	125,064	705.00	251,424	1,506.00	352,836		
愛知		42.00	36,288																					42.00	36,288				
山口		12.00	16,200																										
高知		1,126.50	2,602,152	63.00	149,688	52.00	123,552	99.00	235,224	108.00	256,608	102.00	242,352	111.00	263,736	121.00	277,992	133.50	258,228	64.50	149,688	73.00	171,072	88.50	210,276	111.00	263,736		
福岡		30.00	44,712															30.00	44,712										
大分		24.00	31,104															24.00	31,104										
小計		279,274.88	193,907,435	24,271.12	10,810,026	27,709.20	15,974,863	25,482.72	14,460,863	23,999.36	16,478,884	22,059.50	25,730,477	19,051.99	21,709,161	20,054.24	19,364,330	18,061.37	19,937,424	24,863.08	14,526,21								

品名	産地名	合計		4月		5月		6月		7月		8月		9月		10月		11月		12月		1月		2月		3月					
		数量	金額	数量	金額	数量	金額	数量	金額	数量	金額	数量	金額	数量	金額	数量	金額	数量	金額	数量	金額	数量	金額	数量	金額	数量	金額	数量	金額		
		数量 = k g 金額 = 円(税込)																													
高知	高知	208,260.00	156,178,671	17,225.00	10,142,550	19,025.00	7,914,935	20,795.00	9,840,850	18,680.00	9,895,370	15,380.00	15,052,392	17,275.00	12,901,420	18,040.00	14,452,506	15,575.00	15,533,316	15,650.00	17,508,258	13,895.00	14,975,712	16,120.00	14,623,362	20,600.00	13,338,000				
	宮崎	320.00	227,880	120.00	65,340													150.00	128,790			50.00									
	その他	244.00	114,156	16.00	9,936	120.00	45,900	108.00	58,320																						
小計		211,809.60	158,395,249	18,131.50	10,669,806	19,609.50	8,175,560	21,256.00	10,091,842	19,310.00	10,169,798	15,488.70	15,140,810	17,412.30	13,049,153	18,260.50	14,640,642	15,979.60	15,904,792	15,693.00	17,564,958	13,945.50	15,013,242	16,121.50	14,630,166	20,601.50	13,344,480				
セルリー	浜松市内	208,999.05	47,607,137	35,378.60	8,248,302	30,133.90	6,492,241	5,475.40	822,244	64.00	81,560	19.00	23,067	62.00	71,192	77.00	98,235	17,871.80	4,668,132	26,845.10	6,722,659	27,760.50	6,205,305	34,788.80	7,299,703	30,522.95	6,874,497				
	静岡県(浜松市以外)	23,196.00	4,152,438	2,230.00	604,908	2,230.00	578,070	1,540.00	125,172	46.00	59,616	70.00	90,720	97.00	125,712	76.00	98,496	1,828.00	323,244	3,802.00	721,926	3,903.00	4,225.00	489,186	4,225.00	565,056	3,149.00	370,332			
	青森	14.00	18,144							2.00	2,592	12.00	15,552																		
	長野	113,177.00	30,372,838		1,460.00	538,920	15,330.00	5,147,280	24,030.00	6,307,318	19,365.00	4,510,716	14,112.00	4,901,850	28,240.00	6,304,932	10,540.00	2,628,882		100.00	32,940			150.00	27,000	230.00	51,192	450.00	89,640		
	愛知	980.00	184,356															30.00	4,860		120.00	11,664									
	熊本	50.00	9,720																		50.00	9,720									
	オランダ	15.00	23,544	5.00	8,100			10.00	15,444																						
	N	1.57	4,104										1.57	4,104																	
	小計		346,432.62	82,372,281	37,613.60	8,861,310	33,823.90	7,609,231	22,355.40	6,110,140	24,142.00	6,451,086	19,467.57	4,644,159	14,271.00	5,098,754	28,393.00	6,501,663	30,269.80	7,625,118	30,917.10	7,498,909	31,813.50	6,721,491	39,243.80	7,915,951	34,121.95	7,334,469			
	アスパラガス	静岡県(浜松市以外)	5,635.60	7,046,088	377.80	696,821	337.40	562,017	724.50	1,059,813	1,533.00	1,620,043	1,004.40	836,774	334.50	326,302	59.90	49,536		1.70	1,592										
北海道		3,122.70	4,304,016	150.00	302,616	2,061.70	2,813,184	911.00	1,188,216																						
岩手		405.00	644,549		185.00	282,420															40.00	50,814			112.00	186,408	68.00	124,907			
秋田		1,458.40	547,368																		8.00	14,256	1,161.30	103,927	149.10	268,535					
山形		285.00	340,848		32.00	48,384						106.00	146,340	147.00	146,124																
茨城		15.00	29,160	15.00	29,160																										
栃木		23,627.05	27,111,229	1,266.90	1,966,615	3,397.25	5,940,216	505.00	653,076	4,478.00	4,943,592	8,215.90	7,230,546	4,979.00	5,180,652	99.00	108,756								123.00	196,992	563.00	890,784			
群馬		3,034.90	4,588,131	848.00	1,181,302																				398.00	804,823	838.60	1,329,244	932.20	1,253,214	
埼玉		5.00	7,830																												
長野		57,287.40	78,028,432	9,440.00	16,755,980	11,695.00	19,303,232	4,210.00	5,861,912	7,464.40	8,821,716	9,570.00	8,882,562	9,495.00	9,946,414	1,910.00	2,098,548									279.00	560,034	3,324.00	5,798,034		
愛知		54.20	91,843			54.20	91,843																								
広島		25.00	24,300										25.00	24,300																	
香川		170.00	264,114																							60.00	115,938	110.00	148,176		
愛媛		80.00	87,750	30.00	40,500																										
高知		10.00	17,280			10.00	17,280																								
福岡		924.20	1,180,947	230.00	378,810			175.00	239,490				160.00	110,970																	
佐賀		9,130.00	10,916,154	790.00	1,205,550	1,205.00	1,632,960	2,050.00	2,788,020	1,385.00	1,303,560	495.00	403,110	1,165.00	1,031,832	960.00	913,410														
長崎		1,975.00	2,764,530	200.00	387,180	50.00	59,400	320.00	450,900	300.00	281,880	50.00	51,300	85.00	80,730	50.00	65,880														
熊本		17,389.50	22,329,384	1,564.30	2,608,999	760.00	1,175,040	2,810.10	4,032,978	3,871.10	3,758,377	1,980.00	1,699,920	1,237.00	1,239,246	720.00	649,944														
愛知		2,020.50	2,119,146																												
メキシコ	18,859.30	17,951,742	370.50	287,464	26.00	28,080																									
その他	194.50	319,220		10.00	16,200	70.00	113,940																								
小計		145,708.25	180,714,061	15,282.50	25,840,997	19,731.65	31,972,524	11,785.60	16,405,625	19,031.50	20,729,168	21,629.30	19,405,262	17,671.00	18,203,912	6,941.40	6,763,600	5,273.70	4,776,666	3,945.80	4,456,010	4,485.80	4,818,684	6,609.20	8,269,346	13,320.80	19,072,267				
カリフラワー	浜松市内	37,939.00	4,815,504	454.00	99,960	1,619.00	180,576													246.00	53,028	8,778.00	1,205,982	16,437.00	1,942,326	9,937.00	1,259,388	468.00	74,844		
	静岡県(浜松市以外)	13,448.00	2,203,298																		560.00	102,060	740,565	6,233.00	842,468	2,998.00	500,472	70.00	17,733		
	茨城	23,989.00	4,964,974	3,925.00	858,222	6,108.00	1,288,655	5,982.00	1,146,365												4,116.00	812,268	2,682.00	623,916	1,146.00	229,068	30.00	6,480			
	群馬	10.00	2,700																												
	新潟	120.00	31,860																												
	長野	19,343.00	5,693,803			2,196.00	649,879	3,000.00	924,102	3,126.00	953,910	3,225.00	1,306,152	6,032.00	1,404,972						1,764.00	454,788									
	愛知	11,094.00	2,035,528																												
	兵庫	148.00	64,800	78.00	38,448																										
	徳島	9,750.00	3,931,740	1,188.00	553,770	1,590.00	629,532	390.00	170,856																						
	その他	1,222.00	328,806	84.00	40,230																	1,050.00	434,376	1,734.00	665,064	1,020.00	295,326	1,098.00	402,516	1,686.00	780,300
小計		117,069.00	24,073,013	5,729.00	1,590,030	9,317.00	2,098,763	8,568.00	1,967,100	3,000.00	924,102	3,126.00	953,910	3,225.00	1,306,152	10,268.00	2,249,100	7,769.00	2,044,980	22,269.00	4,004,823	26,438.00	3,526,634	14,552.00	2,297,482	2,808.00	1,109,937				
ブロッコリー	浜松市内	73,238.70	13,219,217	1,065.50	403,704	1,331.00	330,966	145.35	22,916												248.80	58,536	18,216.75	4,349,785	16,076.35	2,530,720	14,091.85	2,111,065	16,452.00	2,376,799	5,621.10</



品名	産地名	数量 = k g 金額 = 円(税込)																									
		合計		4月		5月		6月		7月		8月		9月		10月		11月		12月		1月		2月		3月	
		数量	金額	数量	金額	数量	金額	数量	金額	数量	金額	数量	金額	数量	金額	数量	金額	数量	金額	数量	金額	数量	金額	数量	金額	数量	金額
東京		206.05	661,551	16.40	49,680	18.00	54,648	19.55	58,497	12.20	49,680	11.60	42,228	8.00	31,363	19.60	54,648	19.00	69,552	18.80	59,119	21.20	49,679	16.20	67,068	25.50	75,389
山梨		0.60	972									0.60															
長野		23,197.10	8,994,186			39.00	19,872	1,437.00	587,844	6,410.60	2,544,534	5,946.60	2,226,636	5,013.40	1,956,096	4,344.50	1,658,016	2.00	108			4.00	1,080				
岐阜		420.10	666,456	42.00	68,040	42.00	68,040	32.00	49,410	34.10	55,188	28.00	43,902	26.00	40,770	40.00	64,800	42.00	66,960	54.00	84,607	38.00	57,153	22.00	35,186	20.00	32,400
愛知		934.03	1,290,308	41.80	73,656	32.00	66,744	68.80	82,512	46.60	79,876	7.92	33,912	11.61	30,294	19.20	54,648	13.00	41,472	51.40	91,238	244.30	300,278	353.50	358,869	43.90	76,809
京都		1.00	1,620							1.00	1,620																
大阪		4,185.00	1,717,524	810.00	332,424	825.00	338,580	855.00	350,892	630.00	258,552	510.00	209,304	255.00	104,652	135.00	55,404	30.00	12,312	45.00	18,468	60.00	24,624			30.00	12,312
兵庫		36.00	25,272									12.00	8,424			8.00	5,616			12.00	8,424				4.00	2,808	
岡山		23.80	30,726	5.60	13,284							5.50	5,238	1.00	594			0.20	1,080	0.20	972	0.40	1,080	8.20	5,616		
広島		4,733.00	3,638,318	116.00	82,296	96.00	76,464	79.50	66,744	143.00	112,104	273.50	209,623	538.50	416,923	476.00	396,576	714.00	519,014	484.50	399,816	453.00	374,511	646.00	473,040	713.00	511,207
徳島		7.50	10,260			3.50	4,860	4.00	5,400																		
高知		1,384.00	1,772,712																			176.00	163,728	1,024.00	1,341,144	184.00	267,840
福岡		27.00	14,256					15.00	10,800	12.00	3,456																
愛州		25.00	39,744			20.00	31,644	5.00	8,100																		
中国		13,708.20	5,818,339	546.60	230,478	644.80	268,063	635.60	283,445	814.40	362,091	1,223.20	533,701	1,418.60	604,724	1,442.80	600,037	1,429.80	602,242	1,566.40	649,091	1,198.60	516,922	1,415.80	593,298	1,371.60	574,247
メキシコ		593.00	458,784	319.00	245,700	246.00	189,540	16.00	15,120																		
オランダ		393.80	590,111	56.60	75,384	16.20	28,101	6.70	16,794	4.20	10,476	6.90	15,120	12.00	29,808	50.00	74,952	61.00	86,184	75.00	109,080	40.00	54,864	40.10	56,592	25.10	32,756
N 乙		255.00	321,192			55.00	65,880	80.00	103,680	23.00	19,872	40.00	51,840	47.00	66,960	10.00	12,960					10.00	3,240				
比国		10.00	3,240																								
北朝鮮		30.00	12,312									30.00	12,312														
米国		4,050.40	3,103,056	130.00	90,720	132.00	95,580	446.00	342,684	384.00	304,992	475.00	376,272	419.00	321,948	363.00	275,292	445.00	345,060	498.40	382,968	280.00	208,440	276.00	208,332	202.00	150,768
その他		9.80	24,192																			2.00	3,456	4.80	15,552	3.00	5,184
小計		455,968.51	189,034,436	42,274.45	10,981,276	36,665.20	9,935,568	32,443.15	11,706,686	36,019.10	15,074,212	41,544.92	18,895,244	46,531.06	19,273,743	33,484.90	15,377,633	30,992.50	16,485,134	41,144.65	23,199,438	36,427.93	17,960,781	40,280.85	16,884,921	38,159.80	13,259,800
きゅうり	浜松市内	180,385.40	47,901,320	22,308.00	4,907,358	31,238.00	6,076,890	32,670.20	7,182,388	22,426.40	4,286,822	5,717.40	532,900	3,887.40	854,606	9,325.00	2,873,664	14,885.00	5,103,810	7,787.00	3,845,664	11,210.00	5,649,480	9,200.00	3,612,330	9,731.00	2,975,508
	静岡県(浜松市以外)	19,850.00	4,596,696	8,425.00	2,094,228	8,140.00	1,639,116																				
	北海道	7,275.00	3,657,042					500.00	205,200	5,290.00	2,915,838	450.00	177,660	250.00	81,000	785.00	277,344										
	青森	5,850.00	2,277,396					290.00	69,120			3,175.00	1,128,384			2,385.00	1,079,892										
	岩手	110.00	30,996												110.00	30,996											
	宮城	616.00	206,625												340.00	73,440								206.00	80,265		
	秋田	6,575.00	2,749,301					5,300.00	1,961,204	37,659.50	11,163,030	86,240.00	21,412,782	50,407.00	14,937,912	1,349.50	398,466										
	山形	180,956.00	49,873,394																								
	福島	638,382.00	236,689,354			11,960.00	3,667,842	50,785.00	19,194,516	144,253.00	55,384,192	245,114.00	83,665,602			55,318.00	19,918,764	9,670.00	4,686,444								
	茨城	3,410.00	848,880	1,720.00	294,840	965.00	168,696	135.00	46,656																		
	群馬	2,047,680.00	622,884,685	232,765.00	59,298,412	335,857.00	75,583,250	285,335.00	74,909,791	35,826.00	9,275,686	16,185.00	5,125,140	255,020.00	78,753,704	383,450.00	121,726,913	280,145.00	105,757,216	54,152.00	26,686,970	5,995.00	3,203,496	28,635.00	12,602,906	134,315.00	49,961,201
	埼玉	4,065.00	1,411,408	850.00	197,964	270.00	81,648	120.00	51,840						1,350.00	478,224	965.00	384,760									
	千葉	2,150.00	1,003,536	620.00	111,564																						
	新潟	445.00	192,240					445.00	192,240																		
	山梨	18,495.00	4,279,824	325.00	14,040	495.00	54,324	380.00	44,388	4,120.00	1,184,544	5,320.00	1,213,380	5,320.00	1,353,240	2,535.00	415,908										
	長野	8,071.00	3,274,506					8.00	2,592	5,834.00	2,711,178	2,000.00	486,540	77.00	24,948												
	岐阜	1,120.00	373,950	605.00	95,904																						
	愛知	225,420.00	68,834,955	14,360.00	3,059,532	13,470.00	2,343,816	19,860.00	4,141,119	19,260.00	4,139,424	11,150.00	1,420,902	7,830.00	1,526,526	17,850.00	4,407,426	18,665.00	5,339,304	19,125.00	8,589,132	26,520.00	13,714,056	28,035.00	11,238,102	29,295.00	8,915,616
	岡山	0.25	1,728									0.25	1,728														
	香川	845.00	462,780																								
	愛媛	995.00	532,116																								
	高知	6,095.00	2,810,786					155.00	103,788											470.00	111,672	2,785.00	1,483,272	380.00	238,464	1,665.00	668,412
	福岡	480.00	225,504	150.00	38,880			330.00	186,624																		
	佐賀	1,205.00	782,784					855.00	546,264											350.00	236,520						
	長崎	1,225.00	636,876					1,225.00	636,876																		
	熊本	270.00	157,464																	270.00	157,464						



数量 = k g  
金額 = 円(税込)

品名	産地名	合計		4月		5月		6月		7月		8月		9月		10月		11月		12月		1月		2月		3月								
		数量	金額	数量	金額	数量	金額	数量	金額	数量	金額	数量	金額	数量	金額	数量	金額	数量	金額	数量	金額	数量	金額	数量	金額	数量	金額	数量	金額					
小計	北海道	4,400.00	5,770,694					152.00	257,903	542.00	898,560	1,386.00	1,365,822	1,484.00	2,129,909	816.00	1,094,740	20.00	23,760															
	青森	58.00	64,260													58.00	64,260																	
	山形	8.00	10,044	8.00	10,044																													
	福島	398.00	484,812							358.00	435,132	40.00	49,680																					
	茨城	1,658.05	822,753			30.00	5,724			900.50	485,499	702.35	320,040	25.20	11,490																			
	千葉	20.00	21,600							20.00	21,600																							
	山梨	1,844.20	1,356,792								22.20	16,674									804.00	620,676	936.00	673,272	82.00	46,170								
	長野	9,221.70	11,719,392					20.00	38,772	2,822.00	3,529,601	3,579.70	3,976,614	2,352.00	3,575,761	392.00	541,512			56.00	57,132													
	愛知	160.05	187,744			20.00	16,416			12.00	10,368	35.40	40,909	20.40	28,684						20.25	22,139					52.00	69,228						
	徳島	739.00	1,048,323							338.00	476,582	369.00	553,705								32.00	18,036												
	愛媛	30.00	35,748							30.00	35,748																							
	高知	988.00	1,512,086	190.00	281,880	86.00	108,540	222.00	281,318																									
	福岡	14,134.00	16,124,076	460.00	502,902	2,716.00	2,465,316	2,670.00	1,993,356	60.00	46,440					1,684.00	2,173,716	1,814.00	1,946,916	1,490.00	1,658,340	1,178.00	1,939,032	758.00	1,358,748	1,304.00	2,039,310							
	熊本	804.00	558,036					120.00	97,092	142.00	78,840					300.00	210,978	190.00	132,894	52.00	38,232													
	鹿児島	33,828.00	35,032,932	5,992.00	6,595,992	8,882.00	7,974,933	3,102.00	2,211,624	50.00	40,608				80.00	92,340	2,130.00	2,532,988	6,156.00	6,251,310	3,682.00	3,778,002	1,334.00	1,876,202	1,212.00	1,903,953	1,208.00	1,774,980						
	沖縄	714.00	1,126,926	58.00	59,940	11.00	18,468														10.00	8,424	270.00	458,352	247.00	432,540	118.00	149,202						
	その他	6,860.00	4,098,621	140.00	105,516			44.00	58,773	16.00	15,390										320.00	191,160	2,024.00	1,248,048	2,262.00	1,298,378	2,054.00	1,181,356						
	小計	81,504.86	84,464,677	6,848.00	7,556,274	12,050.50	10,857,220	9,342.98	7,136,113	6,070.73	6,656,743	5,377.50	5,618,405	4,891.45	6,592,216	6,669.05	7,618,654	10,139.65	10,163,467	5,654.00	5,760,492	4,978.00	5,778,566	4,629.00	5,273,447	4,854.00	5,453,080							
	きやえんどう	浜松市内	14,881.99	14,886,104	4,359.76	4,309,577	864.99	538,360													52.00	75,384	610.00	438,360	1,386.65	1,261,893	3,328.80	3,750,524	4,279.79	4,512,006				
		静岡県(浜松市以外)	1,355.51	1,757,562	398.00	487,836	288.51	289,060	4.00	5,400					3.00	9,612						16.00	31,320	26.00	59,400	202.00	294,326	136.00	210,708	282.00	369,900			
北海道		3,741.00	9,598,039							71.00	245,700	1,325.00	2,784,535	1,053.00	2,637,036	893.00	2,682,504	365.00	1,164,024			34.00	84,240											
青森		541.00	1,121,124							113.00	291,276	270.00	460,878			2.00	12,960	137.00	315,240			19.00	40,770											
岩手		26.00	31,320	26.00	31,320																													
秋田		10.00	22,464																															
福島		7,106.00	7,845,503			3,884.00	4,855,136	3,222.00	2,990,367																									
茨城		274.78	329,581			218.32	286,122	56.46	43,459																									
群馬		7.00	14,742									7.00	14,742																					
長野		500.00	1,170,082			26.00	47,736	318.00	787,752	143.00	308,232																							
岐阜		198.00	280,411					198.00	280,411																									
愛知		64,905.50	80,464,546	16,285.40	19,443,858	5,048.40	4,855,732																		784.90	1,157,249	5,788.20	8,733,533	10,667.70	12,210,207	13,435.00	15,468,910	12,895.90	18,595,057
和歌山		492.00	630,774	252.00	299,916	64.00	82,782																		34.00	51,192	46.00	63,720					96.00	133,164
徳島		623.00	929,988	331.00	456,624	292.00	473,364																											
愛媛		81.00	86,238			81.00	86,238																											
熊本		233.00	261,241			19.00	26,244																											
大分		105.00	161,892			105.00	161,892																											
鹿児島		9,738.60	10,447,501	20.00	31,536																													
沖縄		748.50	1,055,536			56.00	97,092			54.00	165,618	11.00	40,122	147.00	170,208	243.00	274,729	126.00	146,610			25.00	33,534	46.50	41,979									
その他		105,567.88	131,094,648	21,672.16	25,060,667	10,947.22	11,799,758	4,036.46	4,809,983	1,756.00	3,608,509	1,200.00	2,807,244	1,144.00	2,981,425	1,088.00	2,737,474	2,871.90	4,152,467	9,920.30	12,403,197	15,514.35	16,771,244	17,827.80	20,266,423	17,589.69	23,696,257							
小計	2,051.35	1,824,062	354.30	305,394	1,004.55	1,156,514	67.50	40,307																38.50	17,832	194.00	81,582	180.50	101,581	140.50	78,794	71.50	42,058	
静岡県(浜松市以外)	83.49	186,454			72.49	181,774																												
北海道	1,047.00	2,055,239									288.00	570,887	579.00	1,021,680	89.00	245,160	91.00	217,512																
青森	178.00	239,760							124.00	171,612	54.00	68,148																						
福島	4,040.00	2,551,791			372.00	358,344	3,548.00	2,152,407	120.00	41,040																								
茨城	714.60	630,141			467.60	461,017	237.00	156,704																										
岐阜	42.00	91,044																																
和歌山	70.00	62,946	40.00	33,750	30.00	28,296																												
広島	20.00	21,600																																
徳島	34.00	54,000			34.00	54,000																												



品名	産地名	合計		4月		5月		6月		7月		8月		9月		10月		11月		12月		1月		2月		3月			
		数量	金額	数量	金額	数量	金額	数量	金額	数量	金額	数量	金額	数量	金額	数量	金額	数量	金額	数量	金額	数量	金額	数量	金額	数量	金額	数量	金額
		数量 = k g 金額 =円(税込)																											
愛知	京都	159.91	6,713,462	14.86	869,994	13.90	680,717	15.00	552,752	15.80	490,542	14.65	548,086	12.15	525,361	10.95	424,576	11.30	477,531	14.05	755,869	9.85	372,546	13.35	487,531	14.05	527,957		
		0.10	3,240	0.10	3,240																								
和歌山	広島	15.50	69,228			15.50	69,228																						
		88.40	692,172	10.20	100,980	12.50	91,584	9.50	83,484	10.20	100,980	7.65	70,686	4.25	30,294	23.05	133,380	11.05	80,784										
福岡	小計	1,131.00	2,805,192	88.00	237,600	73.00	197,100	102.00	253,800	86.00	228,960	97.00	231,660	78.00	186,360	75.60	207,360	95.00	237,600	87.00	231,660	103.40	256,932	112.00	270,000	134.00	266,760		
		3,626.01	13,259,317	311.19	1,487,604	295.88	1,270,409	291.90	1,104,648	296.47	1,074,577	332.22	1,029,648	284.96	1,004,645	299.04	998,329	292.23	1,029,208	338.81	1,336,945	271.35	841,928	311.59	980,282	300.37	986,709		
かいわれ	静岡県(浜松市以外)	85,703.08	49,068,622	7,017.38	4,210,212	7,413.84	4,371,024	7,368.80	4,253,013	7,867.34	4,513,410	8,532.54	4,843,090	7,880.68	4,401,882	7,330.32	4,188,182	6,962.06	4,014,154	6,213.64	3,550,226	6,345.68	3,605,590	6,431.46	3,554,525	6,339.34	3,563,314		
		1.00	1,512																										
静奈川	広島	5,684.90	3,087,936	483.00	260,820	424.00	219,240	677.00	365,580	496.00	242,460	697.60	382,212	346.00	186,840	538.00	290,520	546.30	297,648	301.00	171,288	610.00	335,016	373.00	224,532	193.00	111,780		
		3,790.00	2,067,714	334.00	174,852	326.00	185,004	295.00	162,486	315.00	169,722	372.00	208,224	326.00	189,000	322.00	172,368	314.00	177,336	258.00	126,816	318.00	181,380	303.00	157,512	297.00	163,134		
愛媛	小計	95,178.98	54,225,784	7,834.38	4,645,884	8,163.84	4,775,268	8,340.80	4,781,079	8,679.34	4,927,104	9,602.14	5,433,526	8,562.68	4,777,722	8,190.32	4,651,070	7,822.36	4,489,138	6,772.64	3,848,198	7,273.68	4,121,992	7,107.46	3,936,575	6,829.34	3,838,228		
しそ	浜松市内	2,171.62	1,505,286			258.00	168,696	1,764.75	1,294,819	148.02	41,588	0.85	183																
		37.10	63,658			20.00	10,800	20.00	10,800	2.50	21,600			12.60	22,618	2.00	8,640												
静岡県(浜松市以外)	神奈川	200.00	135,000			150.00	81,000																						
		1.00	5,400																										
長野	愛知	4,396.80	10,940,454	79.90	636,336	535.65	1,065,258	2,903.25	3,209,976	241.75	856,548	99.00	788,508	74.50	625,644	75.50	646,974	71.25	605,070	90.75	827,550	77.50	586,710	78.50	580,230	69.25	511,650		
		29.05	334,206	4.25	50,490	3.40	40,392	3.40	40,392	4.25	50,490	3.40	40,392	1.70	20,196	4.25	50,490												
愛媛	小計	50.00	14,256			20.00	10,368			30.00	3,888																		
		6,885.57	12,998,260	84.15	686,826	947.05	1,355,346	4,761.40	4,620,355	426.52	974,114	103.25	829,083	88.80	668,458	81.75	706,104	74.65	645,462	90.75	827,550	77.50	586,710	79.50	581,202	70.25	517,050		
おおば	静岡県(浜松市以外)	14.00	16,200																										
		44,998.40	143,726,143	3,927.20	11,413,331	4,299.60	12,349,990	3,652.40	10,506,064	3,767.20	12,072,991	4,117.40	16,812,715	3,465.00	12,003,595	3,634.20	10,652,706	3,541.00	11,241,989	3,896.40	16,318,258	3,187.00	9,927,985	3,579.00	10,042,894	3,932.00	10,383,625		
みょうが	静岡県(浜松市以外)	128.55	185,985							83.85	126,294	29.05	40,694	2.15	3,445	13.50	15,552												
		12.60	23,608								9.85	17,668			2.75	5,940													
宮城	茨城	0.75	3,240	0.75	3,240																								
		16.40	45,036	5.75	18,900	10.50	25,596																						
栃木	長野	9.30	17,550	1.50	3,510																								
		3,415.00	2,789,100											1,474.00	1,219,536	1,941.00	1,569,564												
愛知	高知	340.85	374,968										189.10	209,061	151.75	165,907													
		8,210.00	11,726,775	238.00	518,616	386.00	853,675	1,134.00	1,594,931	1,988.00	2,113,992	2,252.00	2,360,598	806.00	800,830	254.00	646,596	198.00	407,592	262.00	608,515	244.00	599,184	240.00	713,620	208.00	508,626		
小計	静岡県(浜松市以外)	12,133.45	15,166,262	246.00	544,266	396.50	879,271	1,134.00	1,594,931	2,081.70	2,257,954	3,944.15	3,829,889	2,903.65	2,545,686	267.50	662,148	198.00	407,592	262.00	608,515	244.00	599,184	240.00	721,220	212.95	515,106		
その他香辛つま物野菜	静岡県(浜松市以外)	3,304.62	8,751,449	351.00	980,067	392.60	823,230	125.20	402,192	155.40	446,212	139.12	449,182	155.60	415,908	323.20	770,374	363.00	971,362	345.20	936,596	330.50	862,886	312.20	851,688	311.60	841,752		
		11,116.79	18,313,632	485.05	504,683	628.95	533,532	662.90	558,200	450.32	520,558	309.70	280,389	175.84	213,394	210.48	248,131	2,135.31	1,142,381	2,005.50	1,042,156	3,130.61	12,364,098	558.52	536,629	363.61	369,481		
北海道	青森	718.39	1,438,865	44.60	129,880	15.45	36,147	35.60	124,328	33.73	140,290	51.90	164,762	147.05	279,795	88.56	152,084	36.10	50,758	189.30	239,425	54.90	89,100	20.60	30,002	0.60	2,294		
		83.50	309,571	0.30	6,588	16.75	20,844						5.670	6,670	19.80	87,523	16.65	71,658	17.50	55,890	5.70	30,348	2.00	15,120	1.80	9,288	0.70	6,442	
岩手	宮城	0.50	4,320			0.50	4,320																						
		21.45	35,510	3.50	9,126	2.00	7,560						0.30	2,030															
秋田	山形	217.40	788,732	1.28	10,454	10.70	47,196	15.10	69,984	67.70	181,450	27.40	97,372	17.80	100,224	28.29	90,946	21.00	81,594	16.40	49,356	5.93	24,030	3.66	14,040	2.14	22,086		
		325.00	1,252,133	95.30	439,968	15.70	76,517	2.20	8,424	4.90	17,172	17.45	58,050	6.90	22,668	20.80	56,256	31.20	70,620	15.90	55,458	34.10	120,240	79.95	322,206				
福島	茨城	20.56	113,583	0.10	864	0.03	1,620	0.40	3,369	0.60	2,808	0.23	2,430	2.20	18,630	5.00	2,700	0.55	3,024	2.45	18,630	9.00	59,508						
		923.04	1,774,261	75.74	164,397	62.30	119,728	57.12	88,958	5.41	9,568	4.08	22,499	11.03	36,558	129.26	298,824	115.00	182,767	258.14	471,333	89.81	178,199	53.12	91,908	62.03	109,522		
栃木	群馬	336.56	774,206	4.54	5,755	34.27	80,730	53.60	114,372	49.30	122,904	94.86	241,681	49.78	117,774	38.00	78,516	6.00	3,996	5.00	3,024	1.06	3,996	1.06	3,024	0.15	1,890		
		681.61	648,722	24.00	27,108	12.20	27,864	32.50	21,816	15.76	17,938	64.50	28,620	18.15	12,312	69.00	62,964	167.90	165,682	215.00	222,426	55.10	51,948	3.00	4,104	4.50	5,940		
埼玉	千葉	51.66	93,763	0.10	3,056	2.14	8,197	0.18	8,100	0.16	11,556	0.16	14,202	0.02	1,080	0.05	540	0.50	7,560	29.35	24,482	6.08	6,588	12.40	7,884	1.04	5,518		
		314.42	5																										

品名	産地名	合計		4月		5月		6月		7月		8月		9月		10月		11月		12月		1月		2月		3月					
		数量	金額	数量	金額	数量	金額	数量	金額	数量	金額	数量	金額	数量	金額	数量	金額	数量	金額	数量	金額	数量	金額	数量	金額	数量	金額	数量	金額		
		数量 = k g 金額 = 円(税込)																													
しめじ	浜松市内	203,700.00	119,640,275	19,472.20	10,304,711	11,890.80	6,968,754	16,891.20	7,140,312	17,303.60	7,046,892	13,093.80	6,692,598	11,949.00	6,436,422	14,953.80	8,543,664	23,526.60	17,284,243	20,658.80	15,994,700	14,776.20	10,702,020	18,315.20	10,663,596	20,868.80	11,862,363				
	静岡県(浜松市以外)	43,017.00	25,943,753	3,380.00	2,116,098	3,705.00	2,113,277	4,783.00	2,232,552	3,745.00	1,822,120	3,178.00	1,700,568	2,613.00	1,626,393	3,138.00	1,848,852	3,431.00	2,556,467	4,141.00	3,266,664	2,882.00	2,096,895	3,791.00	2,145,566	4,230.00	2,418,301				
	北海道	810.00	426,060																												
	新潟	55,365.36	29,454,077	3,972.20	1,767,159	3,319.40	1,458,267	4,288.80	1,835,187	3,838.50	1,691,318	4,892.00	2,383,921	9,109.90	5,300,841	4,573.00	2,758,455	4,249.60	2,725,621	4,242.30	2,737,677	3,577.60	2,139,950	4,889.00	2,615,681	4,413.06	2,040,000				
	富山	6,848.20	4,623,333	70.20	46,494	210.00	136,296	350.40	215,190	405.00	246,132	275.40	178,632	395.40	256,392	563.40	370,062	1,220.80	871,611	862.80	633,267	634.20	481,410	1,292.40	765,837	568.20	422,010				
	長野	579,170.84	261,284,477	46,792.30	20,326,845	43,830.00	18,310,824	36,370.20	13,524,404	41,168.30	15,416,388	41,347.00	15,699,355	43,373.10	18,896,385	54,689.80	24,099,531	52,334.50	29,172,472	56,097.80	32,699,624	55,293.50	26,759,606	58,334.64	25,557,661	49,539.70	21,151,382				
	愛知	538.80	266,122		18.00		11,988				3.00	1,782		187.80	94,240	180.00	73,548														
	京都	150.00	380,700	18.00	36,720	6.00	12,096	3.00	5,832	5.00	9,720	7.00	13,608	31.00	77,544																
	高知	78.60	35,067																												
	小計		889,678.80	442,053,864	73,704.90	34,598,027	62,979.20	29,011,502	62,686.60	24,953,477	66,547.00	26,269,419	62,981.00	26,762,922	67,651.40	32,667,525	77,934.00	37,671,756	84,789.50	52,690,982	86,015.70	55,037,680	77,175.50	42,211,633	86,777.24	41,844,785	80,436.76	38,334,156			
	その他のこ類	浜松市内	141,028.45	107,999,253	12,490.00	10,721,924	9,412.00	6,859,425	11,103.00	6,647,454	11,241.00	7,933,820	9,786.00	6,917,992	12,006.00	9,166,994	16,738.00	13,069,256	13,455.25	12,326,701	9,484.20	8,520,028	9,957.00	7,747,723	11,643.40	8,156,434	13,712.60	9,931,502			
		静岡県(浜松市以外)	59,571.30	55,324,393	4,548.50	5,030,586	3,015.30	2,967,978	6,290.80	4,558,957	3,202.60	2,724,169	3,762.70	3,471,381	9,162.50	7,845,220	5,446.10	5,168,153	4,230.50	4,934,710	4,657.00	5,184,989	4,439.30	4,132,130	5,817.00	4,997,980	4,999.00	4,308,140			
		北海道	276.00	156,816																											
		茨城	4,381.96	5,360,488	390.00	474,336	386.00	470,448	350.00	425,520	378.00	462,672	378.00	462,672	299.88	369,227	352.68	430,011	368.40	450,230	372.00	454,896	346.00	423,792	365.00	451,980	396.00	484,704			
群馬		3.00	6,804																												
千葉		53.60	160,488																												
新潟		135,624.52	126,833,633	12,048.00	11,463,865	10,503.14	9,528,088	9,614.30	7,568,996	10,432.86	8,205,804	11,727.40	10,755,192	13,261.66	12,875,270	12,889.80	12,606,125	12,832.56	13,885,969	9,556.48	10,234,698	10,313.22	9,949,287	11,147.52	10,003,440	11,297.58	9,756,899				
長野		55,604.95	36,233,861	4,084.20	2,850,248	3,807.45	2,662,789	4,290.00	2,421,930	4,751.35	2,591,138	5,061.05	3,539,015	5,931.50	4,219,387	5,681.95	3,699,919	3,624.75	3,042,905	4,138.90	3,245,586	4,410.70	2,819,109	5,341.75	2,707,145	4,481.35	2,434,690				
愛知		92.60	108,463		10.00		8,640				30.60	39,592																			
京都		771.00	518,756	12.00	14,256	329.00	216,356	187.00	108,054	192.00	144,288			51.00	35,802																
岡山		5,033.52	6,368,616	350.32	473,388	339.00	442,570	377.12	481,726	341.68	449,606	357.56	475,660	407.20	519,013	517.88	645,784	598.04	733,161	515.64	600,357	422.20	507,257	454.20	578,995	352.68	461,099				
香川		90.00	87,156																												
高知		1.00	2,376																												
福岡		18.00	22,032																												
その他		167.00	158,004			12.00	9,072																								
小計			402,716.90	339,341,139	33,923.02	31,028,603	27,813.89	23,165,366	32,212.22	22,212,637	30,570.09	22,551,089	31,072.71	25,621,912	41,126.74	35,048,841	41,626.41	35,619,248	35,279.50	35,557,600	28,776.22	28,391,106	30,058.02	25,712,624	34,958.87	27,016,880	35,299.21	27,415,233			
わらび		浜松市内	237.50	273,950	161.60	205,609	46.20	33,868																							
		静岡県(浜松市以外)	278.80	376,610	157.20	209,484	15.00	22,788																							
		栃木	59.00	113,292	8.00	11,232	1.00	3,564																							
	福岡	1.50	7,452																												
小計		576.80	771,304	326.80	426,325	62.20	60,220	0.00	0	0.00	0	0.00	0	0.00	0	0.00	0	0.00	0	0.00	0	0.00	0	6.50	25,596	13.50	38,880	167.80	220,283		
その他山菜類	静岡県(浜松市以外)	32.40	91,800	20.25	63,180	0.15	2,160																								
	北海道	2.75	25,866	1.75	18,306																										
	岩手	1.25	9,720			1.25	9,720																								
	秋田	417.75	1,885,134	72.75	278,510	37.50	136,566	48.00	181,440																						
	山形	584.25	2,119,957	37.50	325,890	3.70	54,756																								
	新潟	4.05	34,646																												
	長野	0.75	8,100			0.75	8,100																								
小計		1,043.20	4,175,223	132.25	685,886	43.35	211,302	48.00	181,440	0.00	0	0.00	0	0.00	0	0.00	0	0.00	0	0.00	0	0.00	0	11.15	53,209	57.05	347,768	218.05	1,135,132	533.35	1,560,486
うめ	浜松市内	27,231.10	9,223,694			17,056.30	6,002,888	10,174.80	3,220,806																						
	静岡県(浜松市以外)	55,365.00	23,340,230			25,269.00	12,274,550	30,096.00	11,065,680																						
	和歌山	1,082.00	904,392			80.00	69,552	990.00	718,200	12.00	116,640																				
	徳島	390.00	83,268			60.00	330,000	64,200																							
小計		84,068.10	33,551,584	0.00	42,465.30	18,365,998	41,590.80	15,088,946	12.00	116,640	0.00	0	0.00	0	0.00	0	0.00	0	0.00	0	0.00	0	0.00	0	0.00	0					
ゆず	浜松市内	5,172.55	1,435,435									106.80	51,948	217.90	98,658	138.90	77,220	311.60	70,200	4,364.95	1,134,688	32.40	2,721								
	静岡県(浜松市以外)	6,695.40	1,541,747									56.00	24,796	1,086.60	182,724	684.60	128,020	1,061.00	362,107	3,350.80	788,424	370.40	45,913	86.00	9,763						
	愛知	36.00	4,320											36.00	4,320																
	徳島	2,731.10	2,792,101	116.30	218,160	52.50	146,480	191.80	255,744	65.90	144,828	110.40																			



品名	産地名	合計		4月		5月		6月		7月		8月		9月		10月		11月		12月		1月		2月		3月				
		数量	金額	数量	金額	数量	金額	数量	金額	数量	金額	数量	金額	数量	金額	数量	金額	数量	金額	数量	金額	数量	金額	数量	金額	数量	金額	数量	金額	
小計	秋田	11,400.00	3,129,948											11,400.00	3,129,948															
	福島	320.00	104,652										150.00	49,248																
	長野	202,465.00	67,653,360										67,230.00	26,823,744	135,235.00	40,829,616														
小計			536,425.00	164,644,600	0.00	0	0.00	0	0.00	0	0.00	0	67,380.00	26,872,992	407,535.00	121,443,682	61,510.00	16,327,926	0.00	0	0.00	0	0.00	0	0.00	0	0.00	0		
ゴルフ用ドレス	青森	670.00	173,556											670.00	173,556															
小計				670.00	173,556	0.00	0	0.00	0	0.00	0	0.00	0	670.00	173,556	0.00	0	0.00	0	0.00	0	0.00	0	0.00	0	0.00	0	0.00		
ジョナボール	青森	331,930.00	119,821,969	39,530.00	12,953,628	68,550.00	23,372,388	81,940.00	30,269,763	58,920.00	24,465,034	9,670.00	3,704,130	580.00	171,504	1,040.00	323,838	7,190.00	2,429,460	17,650.00	5,811,804	15,330.00	5,276,016	11,370.00	3,668,328	20,160.00	7,376,076			
小計	長野	4,090.00	1,624,374											4,700.00	1,265,922	1,390.00	358,452													
小計				338,020.00	121,446,343	39,530.00	12,953,628	68,550.00	23,372,388	81,940.00	30,269,763	58,920.00	24,465,034	9,670.00	3,704,130	580.00	171,504	4,740.00	1,589,760	8,580.00	2,787,912	17,650.00	5,811,804	15,330.00	5,276,016	11,370.00	3,668,328	20,160.00	7,376,076	
スターキング	青森	2,470.00	703,620											2,470.00	703,620															
小計				2,470.00	703,620	0.00	0	0.00	0	0.00	0	0.00	0	2,470.00	703,620	0.00	0	0.00	0	0.00	0	0.00	0	0.00	0	0.00	0	0.00	0	
紅玉	青森	5,650.00	2,100,384							70.00	29,700					170.00	44,928	2,300.00	819,936	1,140.00	432,108	1,710.00	687,852	260.00	85,860					
小計	長野	8,771.00	2,760,804											2,249.00	800,604	6,522.00	1,960,200													
小計				14,421.00	4,861,188	0.00	0	0.00	0	70.00	29,700	0.00	0	2,249.00	800,604	6,692.00	2,005,128	2,300.00	819,936	1,140.00	432,108	1,710.00	687,852	260.00	85,860	0.00	0	0.00		
むつ	青森	13,280.00	3,511,728															370.00	105,300	3,130.00	1,002,888	2,440.00	574,128	7,340.00	1,829,412					
小計				13,280.00	3,511,728	0.00	0	0.00	0	0.00	0	0.00	0					370.00	105,300	3,130.00	1,002,888	2,440.00	574,128	7,340.00	1,829,412	0.00	0	0.00	0	
世界一	青森	8,145.00	2,616,516	1,150.00	359,748	200.00	60,480											910.00	275,184	3,470.00	1,116,612	810.00	226,692	1,030.00	401,112	575.00	176,688			
小計	長野	8,145.00	2,616,516	1,150.00	359,748	200.00	60,480	0.00	0	0.00	0	0.00	0	0.00	0	0.00	0	910.00	275,184	3,470.00	1,116,612	810.00	226,692	1,030.00	401,112	575.00	176,688			
千秋	青森	10,020.00	3,332,340															10,020.00	3,332,340											
小計	秋田	400.00	210,600																400.00	210,600										
小計				10,420.00	3,542,940	0.00	0	0.00	0	0.00	0	0.00	0	0.00	0	0.00	0	10,020.00	3,332,340	400.00	210,600	0.00	0	0.00	0	0.00	0	0.00	0	0.00
ふじ	静岡県(浜松市以外)	1,390.00	559,656																								1,390.00	559,656		
小計	青森	2,706,803.00	949,382,602	518,000.00	139,288,902	253,045.00	101,873,823	142,155.00	65,124,464	75,945.00	35,318,808	12,900.00	6,202,332	310.00	135,000	152,720.00	48,429,509	134,808.00	44,867,195	178,740.00	64,475,022	319,935.00	113,355,001	429,010.00	151,857,542	489,235.00	178,455,004			
小計	秋田	209,435.00	62,702,802															58,105.00	18,401,796	70,010.00	21,862,332	78,780.00	21,813,030	2,540.00	625,644					
小計	長野	225,659.00	67,677,066															103,276.00	36,329,850	109,133.00	28,984,716	13,250.00	2,362,500							
小計		3,143,287.00	1,080,322,126	518,000.00	139,288,902	253,045.00	101,873,823	142,155.00	65,124,464	75,945.00	35,318,808	12,900.00	6,202,332	310.00	135,000	152,720.00	48,429,509	296,189.00	99,598,841	357,883.00	115,322,070	411,965.00	137,530,531	432,940.00	153,042,842	489,235.00	178,455,004			
若林	静岡県(浜松市以外)	100.00	38,610																							100.00	38,610			
小計	青森	181,865.00	61,122,423	19,735.00	6,428,613	2,160.00	860,241	3,940.00	1,392,206	4,110.00	1,557,866	2,810.00	872,208					6,610.00	2,099,735	22,410.00	7,881,030	42,960.00	14,745,348	37,080.00	11,882,160	40,050.00	13,403,016			
小計	秋田	9,400.00	2,381,400															6,060.00	1,445,148	3,340.00	936,252									
小計	群馬	210.00	40,824																	210.00	40,824									
小計	長野	16,330.00	4,468,608															14,780.00	4,038,984	1,550.00	429,624									
小計		207,905.00	68,051,865	19,735.00	6,428,613	2,160.00	860,241	3,940.00	1,392,206	4,110.00	1,557,866	2,810.00	872,208	0.00	0	0.00	0	27,450.00	7,583,867	27,510.00	9,287,730	42,960.00	14,745,348	37,080.00	11,882,160	40,050.00	13,441,626			
その他りんご類	静岡県(浜松市以外)	720.00	253,152																							720.00	253,152			
小計	青森	395,120.00	119,911,367	13,630.00	4,331,016	25,270.00	9,085,284	10,320.00	3,486,348	7,820.00	2,528,928	22,900.00	7,335,164	56,840.00	16,558,406	93,145.00	26,882,883	122,335.00	35,328,258	8,080.00	3,252,366	12,345.00	4,002,760	19,775.00	6,174,792	2,660.00	945,162			
小計	秋田	120,060.00	31,473,792															96,390.00	25,126,416	23,670.00	6,347,376									
小計	長野	292,150.60	93,598,876															201,699.00	63,083,974	31,029.00	8,283,210	2,600.60	908,928	2.00	12,420					
小計		808,050.60	245,237,187	13,630.00	4,331,016	25,270.00	9,085,284	10,320.00	3,486,348	7,820.00	2,528,928	57,570.00	21,373,112	78,990.00	23,830,802	391,234.00	115,093,273	177,034.00	49,958,844	10,680.60	4,161,294	12,345.00	4,002,760	20,497.00	6,440,364	2,660.00	945,162			
長十郎	愛知	85.00	11,340											85.00	11,340															
小計		85.00	11,340	0.00	0	0.00	0	0.00	0	0.00	0	0.00	0	85.00	11,340	0.00	0	0.00	0	0.00	0	0.00	0	0.00	0	0.00	0	0.00	0	
帯水	浜松市内	124,872.80	58,210,768					452.40	481,226	12,543.40	10,948,155	111,877.00	46,781,387																	
小計	静岡県(浜松市以外)	2,820.00	1,239,732																											
小計	山形	210.00	88,560																											
小計	福島	69,775.00	22,146,912											35,330.00	11,683,548			34,445.00	10,463,364											
小計	茨城	31,670.00	12,348,234											30,740.00	12,041,838			930.00	306,396											
小計	栃木	3,520.00	1,287,813											3,520.00	1,287,813															
小計	新潟	24,095.00	9,670,590											12,925.00	5,429,754			11,170.00	4,240,836					</						







品名	産地名	合計		4月		5月		6月		7月		8月		9月		10月		11月		12月		1月		2月		3月						
		数量	金額	数量	金額	数量	金額	数量	金額	数量	金額	数量	金額	数量	金額	数量	金額	数量	金額	数量	金額	数量	金額	数量	金額	数量	金額	数量	金額			
		数量=k g 金額=円(税込)																														
	静岡県(浜松市以外)	540.40	651,002	184.50	116,208	24.00	15,552	6.00	3,888	90.00	157,464	235.00	356,076																			
	山形	1,679.68	1,128,017	277.86	192,412	149.76	99,531	259.62	174,310	107.64	71,537	220.96	149,296	60.84	40,434	32.76	21,771	116.28	74,647	88.92	59,095	102.96	69,508	65.52	43,545	196.56	131,931					
	栃木	1,292.00	1,526,064	390.00	400,140	80.00	99,360	40.00	49,680	20.00	24,840																					
	千葉	1,244.50	1,526,039					40.00	49,680	80.00	99,360	120.00	137,116	100.00	124,200			104.00	129,924	128.00	158,976	144.00	178,848	180.00	214,596	348.50	433,339					
	東京	8,028.62	3,041,419	795.48	375,366	988.60	307,212	1,937.86	771,873	1,625.54	694,590	580.40	204,378	1,234.36	371,087	507.58	190,165			98.40	41,472											
	新潟	3,433.40	1,037,878			532.00	138,240			505.40	124,113	108.80	36,288	218.12	68,601	1,188.28	282,182	204.80	86,400	172.80	75,686	202.40	92,448			300.80	133,920					
	長野	4.20	3,564															4.20	3,564													
	兵庫	0.00	1,728							0.00	864	0.00	864																			
	宮崎	9,939.20	31,695,028	2,076.30	7,592,043	2,598.65	8,225,348	2,544.70	7,994,255	2,412.55	6,316,065	101.00	272,743																			
	沖縄	220.00	433,825					43.00	65,772	177.00	368,053																206.00	1,294,574				
	愛州	287.00	139,212	98.40	32,400																											
	カナダ	101.40	93,312									46.80	31,104	54.60	62,208						188.60	106,812										
	中国	2,997.00	1,339,092	100.00	43,200																											
	イスラエル	550.00	164,160																													
	メキシコ	8,140.30	6,373,791	661.30	560,520	1,906.00	1,576,044	2,996.00	2,013,508	1,699.00	1,180,007	582.00	549,396	100.00	142,560	4.00	18,360	8.00	36,720	22.00	100,980	2.00	9,180	10.00	45,900	550.00	164,160					
	NZ	750.00	555,120					100.00	74,520	650.00	480,600																					
	比国	2,327.11	1,057,863	493.18	225,847	293.47	122,941	332.64	133,779	335.12	125,636	232.32	93,346	237.60	95,679	123.66	48,721	83.52	43,672			120.60	89,856					75.00	78,386			
	タイ	5,413.50	3,825,500	1,284.50	993,308	300.00	261,090	560.00	335,772	532.00	274,482	520.00	254,178	647.00	450,090	270.00	298,026	595.00	345,168	45.00	34,560	280.00	206,550	194.00	134,298	186.00	237,978					
	台湾	390.00	515,916			60.00	85,752	185.00	253,044	145.00	177,120																					
	米国	3,864.18	2,248,192	184.69	133,380	6.51	19,440	191.08	47,304	86.70	130,960	55.00	68,040	46.20	64,476	262.31	160,866	1,090.00	610,632	1,314.20	724,572	8.20	19,440	248.59	149,256	370.70	119,826					
	その他	29,736.00	12,602,427	10,584.80	3,462,534	10,135.05	3,132,108	501.40	210,492	162.70	96,876	76.00	60,588	440.00	356,994	443.00	382,212	518.00	445,500	462.50	506,358	330.50	329,400	590.35	493,074	5,491.70	3,126,291					
小計		91,862.14	77,094,208	17,554.91	14,385,785	17,496.44	14,421,957	10,485.90	13,151,629	9,827.85	11,781,089	6,080.63	4,816,539	3,626.47	2,041,851	3,322.59	1,568,142	5,068.80	2,592,278	4,251.32	2,378,873	1,993.56	1,324,278	2,518.36	1,552,480	9,635.31	7,079,307					
その他の果実	浜松市内	5,787.90	2,439,419	2,870.00	1,092,096			16.00	8,640	155.00	163,080	310.00	312,120	520.00	329,940	494.80	66,898	347.50	41,881			9.60	4,320			630.00	240,084			435.00	180,360	
	静岡県(浜松市以外)	9,607.76	28,990,430	2,102.06	6,624,164	2,846.64	9,115,480	2,324.56	7,018,857	671.30	1,693,939	197.70	244,045	199.40	105,976	195.00	42,120															
	山形	75.00	50,328											55.00	36,828	20.00	13,500															
	千葉	300.00	58,320																													
	東京	11.00	50,608																													
	山梨	4.00	648													4.00	648															
	長野	2,405.60	4,965,681					177.60	500,641	1,948.40	3,905,168	279.60	559,872																			
	宮崎	983.80	2,374,594	122.40	420,012	344.00	933,044	141.60	350,244	323.20	592,886	50.10	68,688					2.50	9,720													
	鹿児島	407.70	520,171					75.00	104,382	320.70	402,181	12.00	13,608																			
	沖縄	4,304.00	1,465,622	600.00	214,876	2,328.00	790,213	1,330.00	394,113					46.00	66,420																	
	メキシコ	2,355.90	4,325,409	186.50	380,328	196.00	436,458	70.00	115,148	26.00	47,085	4.00	7,776	96.00	167,138	282.00	610,084	266.00	483,787	422.00	673,817	252.40	395,927	260.00	482,224	295.00	525,637					
	米国	2,971.50	9,977,605	144.00	632,896	189.00	782,562	180.00	761,144	187.00	704,259	365.50	1,126,158	481.00	1,396,175	310.00	964,076	246.00	785,617	528.00	1,390,287	114.00	478,458	99.00	405,827	128.00	550,146					
	その他	204.00	451,460													17.00	46,396	66.00	169,020	15.00	33,264	46.00	84,672	54.00	104,112	6.00	13,996					
小計		29,418.16	55,670,295	6,024.96	9,364,372	5,903.64	12,057,757	4,314.76	9,253,169	3,631.60	7,508,598	1,218.90	2,332,267	1,397.40	2,102,477	1,322.80	1,743,722	928.00	1,490,025	1,301.60	2,195,648	412.40	959,057	1,054.00	1,282,855	1,908.10	5,380,348					
果実計		26,724,226.34	10,935,081,593	1,965,786.43	775,175,280	1,693,567.61	716,457,594	1,896,303.96	767,089,081	2,211,296.92	891,630,950	2,355,930.14	1,008,477,696	2,149,676.31	1,008,557,294	2,440,012.86	940,091,735	2,967,805.73	1,014,643,787	3,219,388.41	1,310,397,051	1,988,584.20	834,328,875	1,946,318.54	845,148,669	1,889,555.23	823,083,581					



品名	産地名	合計		4月		5月		6月		7月		8月		9月		10月		11月		12月		1月		2月		3月						
		数量	金額	数量	金額	数量	金額	数量	金額	数量	金額	数量	金額	数量	金額	数量	金額	数量	金額	数量	金額	数量	金額	数量	金額	数量	金額	数量	金額			
	米 国	13.16	18,656																													
	その他	740.00	191,052	20.00	5,292	10.00	2,376	30.00	7,884	30.00	7,776			40.00	9,288	70.00	18,144	70.00	18,468	300.00	77,868	50.00	12,960	60.00	15,444	60.00	15,552	60.00	15,552			
小	計	176,003.50	55,982,628	10,283.86	4,220,172	13,360.96	3,143,542	12,736.92	4,178,201	10,198.44	5,130,892	9,398.48	4,592,480	11,872.80	2,775,103	52,617.64	4,287,238	13,478.50	7,396,174	21,219.30	10,485,116	9,919.64	4,313,452	4,366.00	2,063,197	6,550.96	3,397,061	6,550.96	3,397,061			
その他	浜松市内	38,145.89	18,167,865	1,301.92	804,660	1,629.63	1,349,249	6,460.09	3,110,035	7,388.22	3,206,696	3,851.08	1,877,309	1,357.92	897,663	5,390.67	1,432,830	2,729.88	1,117,429	5,964.43	3,237,912	736.68	425,982	684.78	307,932	650.59	400,168	650.59	400,168			
	静岡県(浜松市以外)	15,813.65	13,586,743	721.00	574,160	624.80	508,680	2,614.80	2,125,116	2,830.80	1,800,440	574.00	550,589	818.90	885,978	686.00	699,916	1,249.20	1,296,460	2,857.55	2,462,448	914.20	876,100	560.40	412,440	1,362.00	1,394,416	1,362.00	1,394,416			
	北海道	35,657.50	27,727,772	1,715.00	8,577,889	1,395.00	541,609	11,510.00	6,079,201	1,015.00	395,809	1,850.00	6,197,374	1,120.00	436,093	1,180.00	460,565	1,370.00	564,024	6,250.00	1,852,928	845.00	329,065	1,152.50	441,702	6,255.00	1,851,513	6,255.00	1,851,513			
	青 森	11.00	6,080					1.00	1,112																							
	宮 城	1,345.00	548,957																	185.00	75,276	245.00	99,759	245.00	100,157	195.00	79,692	235.00	96,086	240.00	97,987	
	秋 田	351.00	150,298																	61.00	25,551	86.00	36,624	63.00	27,391	41.00	17,612	48.00	20,566	52.00	22,554	
	福 島	0.10	1,100																		0.10	1,100										
	柳 木	1,134.00	716,631					892.00	300,920	158.00	262,470	44.00	49,237								28.00	70,070	12.00	33,934								
	千 葉	20.20	17,232	13.80	12,636	6.40	4,596																									
	新 潟	110.00	44,011													5.00	2,294	75.00	27,750	10.00	4,622	10.00	4,669	5.00	2,338		5.00	2,338		5.00	2,338	
	山 梨	2.00	6,264								2.00	6,264																				
	長 野	110.00	50,943								110.00	50,943																				
	岐 阜	586.30	282,432					160.30	113,952		40.00	20,304	316.00	121,500														5.00	2,160	65.00	24,516	
	愛 知	15,444.64	5,589,985	552.10	158,651	2,955.20	576,327	559.10	210,890	727.50	217,316	608.60	188,707	359.00	128,466	467.00	140,184	2,371.80	1,136,366	5,574.90	2,392,748	570.00	219,450	336.64	74,866	362.80	146,014	362.80	146,014			
	三 重	50.00	109,360																													
	鳥 根	3.75	4,050									3.75	4,050																			
	愛 媛	640.50	75,900																													
	長 崎	110.00	16,470											110.00	16,470																	
	鹿児島	24.00	6,160																										24.00	6,160		
	豪 州	50.00	5,328																		50.00	5,328										
	N 乙	39,847.10	4,934,423	5,200.00	570,348	7,270.30	861,363	5,936.60	688,669	5,109.00	577,657	5,118.40	595,824	4,488.70	723,253	3,597.80	426,037	1,996.30	356,746	1,130.00	134,526											
	米 国	249.00	23,412							20.00	2,160										50.00	5,500						27.00	2,376	152.00	13,376	
	その他	4,132.65	1,802,368	653.24	298,730	546.71	263,715	605.86	289,128	770.90	311,709	487.50	191,433	365.50	127,114	26.50	11,448	86.44	38,291	314.50	177,412	19.00	13,871	68.50	20,881	188.00	58,636	188.00	58,636			
小	計	153,838.28	73,873,784	10,157.06	10,997,074	14,588.34	4,219,491	28,619.45	12,825,375	18,447.42	6,952,964	12,537.33	9,654,523	8,660.02	3,249,597	11,608.97	3,348,901	10,297.62	4,750,119	23,101.98	10,505,306	3,330.88	1,966,441	3,122.82	1,381,347	9,966.39	4,022,646	9,966.39	4,022,646			
その他	計	2,477,648.85	558,942,633	194,405.32	42,924,713	181,036.43	32,674,922	203,822.88	43,360,340	216,743.50	41,266,645	212,606.01	44,162,117	185,968.62	31,993,448	221,881.02	32,927,576	226,484.76	46,360,435	258,234.10	109,290,325	197,648.43	59,286,768	173,025.97	36,087,571	205,791.81	38,607,773	205,791.81	38,607,773			
総	合 計	103,440,901.04	27,085,649,132	7,697,190.89	2,095,586,101	7,512,429.69	2,024,694,244	7,662,769.97	2,041,725,382	7,868,701.49	2,139,234,520	8,721,098.41	2,429,250,863	9,348,918.74	2,659,966,007	10,109,737.17	2,469,960,413	10,027,031.37	2,458,774,249	10,122,206.92	2,740,523,005	8,059,199.90	2,023,203,039	8,272,899.23	1,936,707,989	8,038,717.26	2,066,023,320	8,038,717.26	2,066,023,320			